KINCSEM PARK
BUDAPEST

Magyar TURF

ÜGETŐ, AGÁR
LXXVIII. ÉVFOLYAM
87. (42/16) SZÁM
2023.
DECEMBER 31.
2000 FT

TIPPMIX - LOVAREGYLETI DÍJ
CELEBEK A SULKYBAN
AGÁRVERSENYEK
KINCSEM+ FUTAM

5 MILLIÓ FT JACKPOT
FUN TV, BULISÁTOR
FOOD TRUCK KOCSIK
PÓNI FUTAMOK

Játék

könnyen és gyorsan!

Fogadási típusok a hazai versenyekben

Alaptét
400 Ft

Tét

Találd el, ki lesz a futam győztese!
Válassz egy lovat a mezőnyből! Ha a kiválasztott ló a futam győztese, nyertél!

Hely

Az általad választott ló az 1-3. hely valamelyikén végez.
Válassz egy lovat a mezőnyből! Ha a kiválasztott ló a futamban az első három hely valamelyikén végez, nyertél!
Ha az indulók száma 7 vagy kevesebb, akkor a Hely fogadás csak az első két helyezettre fizet

Befutó

Találd el a futam 1-2. helyezettjét helyes sorrendben!
Válassz 2 lovat a mezőnyből, és jelöld meg melyiket várod az első és melyiket a második helyre! Ha a megjelölt lovak a megadott sorrendben a futam 1-2. helyén végeznek, nyertél!
Kombinációs játékok esetében Flexi50% formulával 200 forintos, Flex25% formulával 100 forintos alapon is játszhatsz

Hármas-Befutó

Találd el a futam 1-3. helyezettjét helyes sorrendben!
Válassz 3 lovat a mezőnyből, és jelöld meg melyiket várod az első, a második és a harmadik helyre! Ha a megjelölt lovak a megadott sorrendben a futam 1-3. helyén végeznek, nyertél!
Kombinációs játékok esetében Flexi50% formulával 200 forintos, Flex25% formulával 100 forintos alapon is játszhatsz.

Fogadjunk,
hogy nyer!

LOVI

18 A túlzásba vitt szerencsejáték mentálhigiénés problémákat okozhat, illetve szenvedélybetegség kialakulásához vezethet. A szerencsejátékban csak 18 éven felüli személyek vehetnek részt.

FONTOS INFORMÁCIÓK

Elérhetőségek

Kincsem Nemzeti Lóverseny és Lovas Stratégiai Kft.,
Magyar Lóversenyfogadást-szervező Kft.:
1101 Budapest, Albertirsai út 2-4.
Tel.: (+36) 1/433-0520
Fax: (+36) 1/433-0521
E-mail: info@kincsempark.hu; Weboldal: www.lovifogadas.hu

Ügyvezető igazgató: Szotyori Nagy Ádám

Turfárusítás:
a Kincsem Park teherportáján a megjelenés napján 9 órától,
valamint a fogadóirodákban csütörtök délutántól.

Lóversenyzést Felügyelő Bizottság: dr. Schweickhardt Márta elnök, Zámbori Márta, Szécsi Rezső, Prutkay Zoltán, dr. Tuska Pál

Versenyintézőség - ügető: Barna Mónika, Fejér Kornélia, Ferenci Gergő, Hejüsz Attila, Kállainé Vojnár Márta, Kele Judit, Krebs András, Varga Tibor, Zalai Krisztina

Versenyintézőség - agár: Czinege Judit, Fodor László, Kállainé Vojnár Márta, Smulovics Zoltán

Fegyelmi Bizottság: Bindorffer Abigél, Horváth Zalán, Smulovics Zoltán

Versenytitkár: Smulovics Zoltán / Bindorffer Abigél

Állatorvos: dr. Machay Krisztina

Pályafelügyelő: Hammersberg Elemér, Zilahy István

Fogadásszervezés: Czinege Judit

Indító: Bindorffer Abigél, Kovács Botond, Pál László, Varga Tibor

Azonosító bíró, bejelentő, paddock vezető: Éry Judit, dr. Pesti Adrián, Lukácsi Antónia / Simon Anita

Célbíró, célfotó: Fehér Szabolcs Gábor, Kerekes Lili / Födő Marcell

Nyúlbedobó: Becsei Szabolcs

Nyúlhúzó: Tenczel Gábor

Bemondó: Czinege Erika, Hegedűs Hajnalka

Versenynaptár 2024

Január

13	szombat	ügető
28	**vasárnap**	ügető

Február

10	szombat	ügető
24	szombat	ügető

Március

2	szombat	ügető
9	szombat	ügető
16	szombat	ügető
30	szombat	ügető
31	vasárnap	galopp

MAGYAR TURF

Kiadja: Kincsem Nemzeti Lóverseny és Lovas Stratégiai Kft.

Felelős kiadó: Szotyori Nagy Ádám ügyvezető igazgató

Főszerkesztő: Smulovics Zoltán

Tördelés: Bíró János

Fotók: Bíró János, Kovács Gábor, Maróti Edit, Péter Réka, Simkó Szilárd

Szerkesztőség: 1101 Albertirsai út 2-4. Tel.: 433-0543

Nyomdai kivitelezés: Nyomdapartner Kft.

HU ISSN 2416-2574

Ünnepel az ügető

Ismét elérkeztünk az év utolsó versenynapjához, ahhoz a délutánhoz, mely az ügető szakág igazi ünnepe és nem utolsósorban reklámja immár huszonöt éve. Ma már talán kevesen emlékeznek az Ügetőszilveszter kezdeteire, amikor 1999-ben először ültek sulkyba a „celebek", a különleges összecsapás abban a szezonban *Világhírű Sportolók Hajtása Hendikep* néven került be az évkönyvekbe. Sok minden változott az eltelt évtizedekben, a futamot azóta már két részben rendezzük, a színészek, sportolók, közéleti szereplők pedig szívesen jönnek versenyezni a Kincsem Parkba, szinte presztízst jelent itt hajtani, és esetleg győzni. A szilveszteri versenynap nem csak szakmai szempontból kiemelkedő, Budapest szabadtéri szórakoztatásának megkerülhetetlen bástyájává vált az év utolsó napján.

A több tízezres tömeg ezen a délutánon felhőtlenül ünnepel, fogad és szurkol a kedvenceknek a tribünön, miközben ismerkedik ezzel a gyönyörű sporttal. A mai rohanó világban, a szinte végtelen lehetőségek mentén könnyű elszaladni a régi hagyományok mellett, már nem feltétlenül az számít trendinek, ami harminc évvel ezelőtt még divatos volt. Az Ügetőszilveszter azonban megmutatja, hogy igenis van létjogosultsága ennek a szakágnak, illetve a hazai ló-és agárversenyzésnek. A 2023-as nagy rendezvényeinken rengetegen fordultak meg, a Derby Fesztivál, a májusi Food Truck Show és a szeptemberi Nemzetközi Hétvége idén is ízelítőt adott a kilátogatóknak ebből a csodálatos világból.

Ennek a menetelésnek az utolsó állomása a december 31-i versenynap, ahol a nem csak az ügetők mérik össze erejüket, de színre lép az egyre izmosabb agár szakág is, illetve három bemutató futam erejéig a legifjabb lovas generáció is megmutatja magát a pónik hátán. Legnagyobb újításunk a Fun Tv lesz, remélhetően nagy sikerrel.

A versenyek között ismét köszönteni fogjuk a bajnokokat, miközben visszaemlékezünk a szezon legjobbjaira, akikről bőven olvashatnak a Turf oldalain is. Az idei utolsó „nagy dobást" követően már január 13-án kezdődik a jövő évi szezon az ügetőn, míg a telivérek legközelebb március 31-én lépnek pályára.

Bízom benne, hogy akik Szilveszterkor tiszteletüket teszik nálunk, a folytatásban sem engedik el a kezünket! A nézőből először fogadó válik, majd rajongó, az elhivatottabbak a későbbiekben pedig könnyedén versenyló tulajdonosok is lehetnek, sőt, az ügetőn néhány hónapos gyakorlás után az amatőrhajtó engedély is kiváltható.

Érezzék jól magukat ezen a fantasztikus eseményen, játsszanak és nyerjenek sokat, utána pedig találkozzunk 2024-ben is a Kincsem Parkban!

Szotyori Nagy Ádám
ügyvezető igazgató
Kincsem Nemzeti Kft.
Magyar Lóversenyfogadást-szervező Kft.

Ügetőszilveszter 2023 – A magyar futamokon 5.000.000 Ft Jackpot

13:00 I. FUTAM – PRESTIGE MAGÁN AMBULANCIA DÍJA
13.12 díjátadás
13:15 Connolly's RED MILLS - Szilveszteri póni szuperfinálé I.
13.20 díjátadás
13:30 II. FUTAM – ORBICO HUNGARY DÍJ I. RÉSZ
250.000 Ft HÁRMASBEFUTÓ Jackpot
13.42 díjátadás
13:45 Connolly's RED MILLS - Szilveszteri póni szuperfinálé II.
13.50 díjátadás
14:00 III. FUTAM – NÚSZ DÍJ 500.000 Ft BEFUTÓ Jackpot
14:15 Connolly's RED MILLS - Szilveszteri póni szuperfinálé III.
14.20 díjátadás
14.22 parádé
14:30 IV. FUTAM – KINCSEM+
- ZENTHE FERENC EMLÉKVERSENY HENDIKEP
500.000 Ft TÉT Jackpot
14.45 díjátadás
15:05 V. FUTAM – PINTÉR TAMÁS „OROSZLÁN" MLÉKVERSENY HENDIKEP 250.000 Ft HÁRMASBEFUTÓ Jackpot
15.15 KINCSEM+ futam Párizsból - 400 millió Ft Jackpot
15.20 díjátadás
15.27 parádé
15:35 VI. FUTAM – HIPPODROM ÉS LOVARDA
- BUBIK ISTVÁN EMLÉKVERSENY HENDIKEP
500.000 Ft TÉT Jackpot
15.50 díjátadás
16:10 VII. FUTAM – TRACO DÍJ 250.000 Ft TÉT Jackpot
16.25 díjátadás
16.28 galopp championok köszöntése
16:50 VIII. FUTAM – ORBICO HUNGARY DÍJ II. RÉSZ
500.000 Ft HÁRMASBEFUTÓ Jackpot
17.05 díjátadás
17.08 ügető championok köszöntése
17:30 IX. FUTAM – BET.LOVI.HU HENDIKEP
500.000 Ft TÉT Jackpot
17:42 Győri Ördöglovasok – látványos show a pályán
17.57 parádé
18:05 X. FUTAM – TIPPMIX-LOVAREGYLETI DÍJ
500.000 Ft TÉT Jackpot
18.20 díjátadás
18:40 XI. FUTAM – B.Ú.É.K. 2024 HENDIKEP
500.000 Ft HELY Jackpot
19:05 parádé
19:10 I. Agárfutam – SZILVESZTERI SPRINT NAGYDÍJ
250.000 Ft TÉT Jackpot
19.13 díjátadás
19:25 parádé
19:30 II. Agárfutam – SZILVESZTERI NAGYDÍJ I. FUTAM
250.000 Ft TÉT Jackpot
19.33 díjátadás
19:45 parádé
19:50 III. Agárfutam – SZILVESZTERI NAGYDÍJ II. FUTAM
250.000 Ft TÉT Jackpot
19.53 díjátadás

Fontos tudnivalók

- Kapunyitás 12.00 órakor - Kincsem Park „galopp kapu" bejáró
- Gyere gyalog vagy metróval --> Pillangó utca
- Parkolni nem lehetséges a Kincsem Parkon belül! Autóval csak a meghívott vendégek tudnak behajtani!
Parkoló korlátozott számban az Albertirsai úton található.
- Kutyabarát rendezvény pórázzal és szájkosárral. A Nemzeti Agárstadionba kutyával nem lehet belépni!
- A belépő ára 5.000 Ft, diákjegy (igazolvánnyal) 3.500 Ft, 14 év alatt ingyenes

Versenyek

- 11 ügetőfutam, 3 agárfutam
- Tippmix - Lovaregyleti Díj - startnál a legjobbak
- „Híres emberek" versenyei: először ül sulkyba Gajdos Tamás, Krajnik-Balogh Gábor és Torghelle Sándor
- Kincsem+ futam: találd el az első öt lovat helyes sorrendben és nyerj akár 400 millió forintot!

Programok

- FUN TV – LookaLikeCam, KissCam, DanceCam
- Póni galopp futamok – szilveszteri szuperfinálé
- Ingyenes gyerek körhinta
- Fűtött bulisátor – Afterglow Duo
- DJ Free a lelátónál, Dixiland zenekar a bejáratnál
- A Győri Ördöglovasok látványos bemutatója

Kibővített vendéglátás

- Forralt bor, tea, perec, Kincsem büfé pontok
- Büfé a fűtött bulisátorban
- Food Truck kocsik

Legyél Te is versenyló futtató!

Miért érdemes lovat futtatni?

Különleges élmény - A versenyló futtatás egy semmihez sem hasonlítható katarzis. Különleges szórakozást és izgalmat nyújt maga a verseny és az arra való felkészülés is. Lovad futásakor a Kincsem Parkban vendégül láthatod barátaidat és családtagjaidat, hogy együtt éljétek át a csodás versenyeket és közösen örüljetek a sikereknek.

A lóverseny a sportok királya - Olyan hagyományos és korszerű sport, melyet a világ minden kontinensén ismernek, népszerűsége a labdarúgáséval egyenértékű.

Presztízs és népszerűség - A lófuttatás presztízst és társadalmi elismertséget jelent. Versenyló tulajdonosként olyan zárt, elit körbe kerülhetsz, ami más esetben elképzelhetetlen lenne. A média segítségével és lovad eredményeivel akár a celebritások közé is bekerülhetsz.

Komoly díjak - Lovad sikere erkölcsi és anyagi elismerést jelent egyszerre. Kiemelkedő képességű, klasszis lovad az ország legnagyobb futamaiban állhat starthoz és több millió forint versenydíjat is nyerhetsz, de akár külföldön is próbára teheted kedvenced tudását.

A ló az ember társa - a sikerek mellett talán a legfontosabb, hogy a versenyló nem csak a pályán szerezhet örömöt, hanem a mindennapokban is. Meglátogathatod az istállóban, figyelheted felkészülését, fejlődését. Idővel ez a gyönyörű állat szinte családtagként kötődhet hozzád.

Ki lehet elégedett versenyló tulajdonos?

- aki érdeklődik a lóverseny iránt
- akit vonz a versenyistállók hangulata
- aki képes felelősséget vállalni lova tartásában és versenyeztetésében
- aki anyagilag ezt meg tudja engedni magának és évi kb. 1 - 1,5 millió forintot szívesen áldoz lova tartására és futtatására (a megnyert versenydíjak ezt csökkenthetik)
- aki a lófuttatást hobbynak tekinti
- aki büszke arra, hogy egy különleges szórakozásnak hódol

Hogyan válhatsz versenyló futtatóvá?

Először el kell döntened, hogy a lóversenyzés melyik ága vonzóbb számodra: a galopp vagy az ügető. Versenylovat vehetsz egyedül, vagy a költségeket megosztva, több ismerőssel, tulajdonos társsal „szindikátust" alkotva, de akár bérelni is lehet előre meghatározott időszakra.

Vásárlás

Versenylovat (angol telivér vagy ügetőló) a tenyésztőtől vagy az aktuális tulajdonosától lehet megvásárolni istállóból vagy árverésen. Vételáruk erősen változó. Ezt elsősorban a ló kora, származása és a képessége határozza meg. Idősebb, a pályafutása csúcsán túl járó lovat már akár 300-500 ezer forinttól is meg lehet venni. Míg egy extra származású és versenyben még nem futott fiatal csikóért 6-8 millió forintot is fizetnek Magyarországon.

Bérlés

Nem szükséges lovat venni, bérelni is lehet! Ez rendszerint egyedi megállapodás szerint szokott történni a lótulajdonos és a leendő bérlő között. Általában a ló tartásdíjának átvállalása és a verseny nyeremény 20%-a a bérleti díj, de ez természetesen megállapodás kérdése.

Szindikátus

Ha úgy gondolod, hogy a futtatás költségeit nem önállóan szeretnéd finanszírozni, akkor érdemes több futtatóval összeállnod vagy csatlakoznod egy már működő szindikátushoz. Ez egy futtatói csoport, ahol a költségek annyi felé oszlanak, ahány tagja van a szindikátusnak. Általában nagy létszámúak, pl. tíz tulajdonos esetén a havi költségek is tizedére csökkennek. Ilyenkor az esetleges nyeremény is kisebb, de az öröm és a sikerélmény ugyanakkora, mintha csak egyedül futtatnál.

Jó tanács

Vásárláshoz, bérléshez mindig vigyél magaddal olyan szakembert, aki érti a dolgát, és akiben megbízol! Legjobb, ha az idomárt viszed magaddal. Ők hamarabb észreveszik a ló rejtett hibáit, esetleges betegségeit, egyúttal tudják, hogy az általad kiszemelt lóból milyen eredményt lehet kihozni. Ne feledd, hogy a tréner is érdekelt abban, hogy a lovad minél eredményesebb legyen és minél több pénzt keressen, hiszen a ló nyereményéből ő is részesül!

Ki legyen a ló trénere?

A gondosan megválasztott szerzeményedet egy általad kiválasztott profi idomárhoz add idomításba! Az idomár a havi tartásdíj fejében felel a ló gondozásáért, tréningezéséért és versenyeztetéséért. Ő az, aki megmondja, hogy milyen munkát menjen a lovad, melyik versenyben futtasd. A tréner benevezi lovad a megfelelő versenybe és kiválasztja a zsokét (galoppon) vagy a hajtót (ügetőn). Egyszóval mindent ő intéz és a ló pályafutásával kapcsolatban mindenért ő a felelős.

Magyarországon egy ló tartásdíjában benne van a takarmányozás, a gondozás, a patkolás, az egyéb kisebb kiadások, a vitaminok és az idomár munkadíja is. Egy ló tartásdíját az is meghatározza, hogy milyen kvalifikált tréner foglalkozik a kedvenceddel.

Amikor mindez megvan, akkor már nincs is más dolgod, mint a verseny napján kiöltözni és drukkolni lovadnak, győzelem esetén pedig fogadni a gratulációkat!

Versenyló futtatással kapcsolatos további információt a: titkarsag@kincsempark.hu e-mail címre írva kaphatsz!

Klasszis fedezőmén hazánkban

YARRAH BOKO (Coktail Jet - Big Blue Kitten / Pine Chip) – a norvég ügetősport büszkesége megérkezett Magyarországra, Eperjesre!

Életnyereménye: 11.173.712 svéd korona, ami közel 400.000.000 forintnak felel meg.

Rekordja: 1.09,7 - 83 startjából 35 alkalommal győzött. A 2014-es Prix d'Amérique-ben a harmadik helyen végzett olyan klasszisok között, mint Maharajah, Up and Quick, Roxane Griff és Timoko.

Ekkor még norvég tulajdonban versenyzett és a következő cikket publikálták róla a helyi újságok: „Yarrah Boko norvég ügető történelmet írt! Ő lett az első norvég tulajdonú ló, aki értékes helyezést szerzett a világ legerősebb futamában, a Prix d'Amerique-ben!"

Fedezőménként eddig 241 ivadékot adott, közülük 55 utód rekordja 1.14,6 alatt van!

Yarrah Boko apja Coktail Jet (1.10,7) is számos nagy verseny győztese és helyezettje.

Anyjának Big Blue Kitten-nek Svédországban tíz ivadéka született, nyolcnak van rekordja, egyik fia Zola Boko 1.11,6 (Goetmals Wood után) szintén extra fedezőmén.

Anyai nagyapja, a méltán híres Pine Chip (1.09,6), akit a világ legjobb apaménjei között említenek a szakemberek.

A 2024-es fedeztetési idényre az Ügető Tenyésztők Országos Egyesülete tagjai számára kedvezményes árat biztosítunk!

Fedeztetéssel kapcsolatban az alábbi elérhetőségeink vannak: Tel.: +36 30 386 8693, E-mail.: kiskiralysagimenesbirtok@gmail.com

ÜGETŐ_LIGA

A Nemzeti Ügető Liga végeredménye

A Nemzeti Ügető Liga végeredménye 2023-ban

ENJOY

3 éves pej mén
idomárja: Balogh Bernadett, Prolongo istálló

A lovaknál idén annak volt esélye a végső győzelemre, aki legalább két Liga futamot meg tudott nyerni. Ez csak a nagy ígéretnek tűnő, remek képességű hároméves pej ménnek, Enjoy-nak sikerült, aki a Gróf Esterházy Miklós Emlékversenyben és a Háromévesek Nagydíjában aratott győzelmével szerezte meg ezt a díjat és igazolta a várakozásokat vele kapcsolatban. Érdemeit nagyban növeli, hogy az 1900 méteres Háromévesek Nagydíjában beállította Naná 2010-ben futott hatalmas pályarekordját, 1.15.7-ben.

LOVAK

I.	ENJOY	70 PONT
II.	CATANIA R.	59 PONT
III.	ETERNAL FLAME	51 PONT
IV.	DAYS OF THUNDER	50 PONT
	DEVOTED	50 PONT
	PERFECTO	50 PONT

A Nemzeti Ügető Liga végeredménye 2023-ban

CHRISTOPH SCHWARZ

A hajtóknál óriási küzdelem alakult ki az elsőségért, amit „orrhosszal", azaz egy ponttal, a német licensszel rendelkező, a régióban nagyon eredményesen versenyző Christoph Schwarz tudott behúzni. A sorozat alatt négy Liga futamban hajtott, amiből a két legnagyobbat, a Marschall József Emlékversenyt és a Hungária Díjat meg tudta nyerni, kettőben pedig második lett, így minimális különbséggel megelőzte Fazekas Imrét, aki remek idényt zárt, szintén két versenyt abszolvált sikerrel és további négyben szerzett még értékes pontokat.

HAJTÓK

I.	CHRISTOPH SCHWARZ	128 PONT
II.	FAZEKAS IMRE	127 PONT
III.	JOZE SAGAJ	85 PONT
IV.	ANGYAL ANDOR	57 PONT
V.	CSORDÁS EMIL	50 PONT
VI.	VELJKO MAZSITY	48 PONT

A Nemzeti Ügető Liga végeredménye 2023-ban

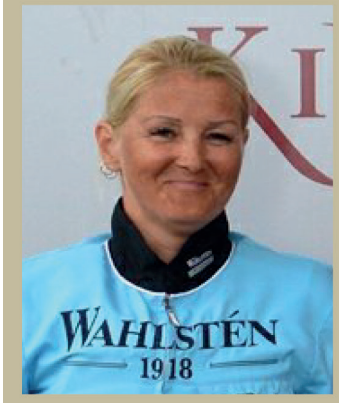

BALOGH BERNADETT

Az idomárok között megvédte címét és magabiztosan végzett az élen Balogh Bernadett, nagyobb fölénnyel, mint a tavalyi szezonban. Három győzelemmel és két ezüstéremmel nyerte a sorozatot, összesen 140 pontot gyűjtve. A diadalhoz elsősorban Palace Bo (Hippodrom és Lovarda Sprinter Kupa) és Enjoy (Gróf Esterházy Miklós Emlékverseny és Magyar Háromévesek Nagydíja) járult hozzá, míg Eternity Bar és Éjjeli Hölgy nagydíjakban elért második helyezései is értékes pontokat jelentettek számára a végelszámolásnál.

IDOMÁROK

I.	BALOGH BERNADETT	140 PONT
II.	ROBERT GRAMÜLLER	115 PONT
III.	ANGYAL ANDOR	72 PONT
IV.	MITJA SLAVIC	59 PONT
V.	CSORDÁS EMIL	52 PONT
VI.	VELJKO MAZSITY	48 PONT

kincsempark.hu | facebook.com/kincsempark

Championok az ügetőn – 2023

Vegyesen alakult a championátus sorsa a különböző kategóriákban, voltak is, meg nem is meglepetések, hiszen többségében jól szerepeltek az esélyesek, de néhány váratlan esemény azért történt az idény során. A hajtók között Fazekas Imre szerzett újabb bajnoki címet, fölényesen előzte meg riválisait. Az idomároknál a legtöbb pénzt a papírformának megfelelően Balogh Bernadett, majd pedig Csordás Emil szerezte, de a szabályok alapján nem lehetnek championok, itt az utolsó napra marad a döntés, Goran Zolnaji másfél milliós előnye várhatóan elegendő lesz, ahhoz, hogy maga mögött tartsa riválisát. Az amatőrök vetélkedése során alakult ki a legszorosabb csata, végül minimális különbséggel Gyolai Zoltánnak sikerült megvédenie címét.

Idomár champion – Goran Zolnaji vagy Juhász Balázs?

Az idén életbe lépett szabályok miatt sem Balogh Bernadett, sem Csordás Emil nem lehet hivatalosan champion, a cím sorsa pedig nyitott az Ügetőszilvesztert megelőzően. Jelenleg Goran Zolnaji áll az élen 16,7 millió forintos éves nyereménnyel, azonban nincs túlságosan messze tőle Juhász Balázs, aki lovaival 15,2 milliót keresett eddig az év során. Tekintve, hogy december 31-én a tizenegy futam során még 9,5 millió forintnyi versenydíj keresi gazdáját, könnyen elképzelhető, hogy lesznek még izgalmak e tekintetben kettejük között. Goran Zolnaji idomítottjai közül elsősorban Unno del Duomo, Coach Degli Dei és Cardenas Baba neve emelhető ki, míg Juhász Balázs nagyon stabilan teljesítő istállójából Bobby Fischer emelhető ki. Fontos lehet a zárónapon a Lovaregyleti Díj, ahol az aspiránsok klasszisai is farkasszemet néznek majd egymással. A másfél milliós különbség és a papírforma alapján Goran Zolnaji elsősége valószínűsíthető.

Hajtó champion – Fazekas Imre
jelenleg 35 győzelem

A sokszoros idomár- és hajtóchampion újabb pazar évet produkált, az utolsó versenynapot megelőzően utcahosszal vezet riválisai előtt. „Pimri" évtizedek óta az egyik legmeghatározóbb szakembere a hazai ügetősportnak, számtalan kiemelt siker és Derby-győzelem fűződik a nevéhez. Saját gondozottjai mellett 2023-ban rengeteget hajtott a Prolongo istállónak, ahol Enjoy, Palace Bo és Fabrice révén klasszikus győzelmeket is aratott, de a kisebb díjakban is rendre szállította az értékes győzelmeket. Decemberben nem akármilyen mérföldkőhöz érkezett a pályafutása során, hiszen a kitűnő hároméves, Éjjeli Hölgy kocsijában 1700. sikerét ünnepelhette, amivel feljött az örökranglista második helyére. Ami a championátust illeti, Veljko Mazsity 21 győzelemmel vélhetően a második helyen zár majd, a bronzérmet még Kolozsi László, Goran Zolnaji és Nagy Ferenc II. is megszerezheti.

Segédhajtó champion – Búrány Adrián
jelenleg 11 győzelem

A 2023-ban, a külföldi, szakmai munkája után hazatérő fiatal tehetség sikeresebb évet nem is zárhatott volna, hiszen 11 elsőséggel toronymagasan vezeti a segédhajtók ranglistáját. Egyre többet és eredményesebben hajtott az év során, „vendéghajtóként" is megfelelt a várakozásoknak. Egyik leghűségesebb társa Drina TIM volt, akivel 6 közös győzelmet ünnepelhettek, de az év végén versenyezni kezdő Treue-val is már két nyerés van a hátuk mögött, és a zárónapon is jó esélyt képviselnek A dobogó másik két fokán a szilveszteri nap előtt Fejszés Kitti és ifj. Veres László áll 6 - 6 első helyezéssel, közöttük az utolsó futamokig kiélezett lehet a küzdelem.

Amatőrhajtó champion
Gyolai Zoltán – 5 győzelem

Sorozatban harmadszor, összességében negyedszer lett a legeredményesebb a kategóriájában Gyolai Zoltán. A népes istállóval rendelkező tulajdonos-amatőrnek az utolsó pillanatig küzdenie kellett az első helyért, amelyet végül hűséges társa Big Ben Pax révén szerzett ezüstérmével biztosított be. Visszatekintve a szezonra, első győzelmét Trencsénnel szerezte meg, majd a Vután György Emlékversenyben Universal Boy társaként menetelt tovább. Ezt követően Vinifera M sulkyjában két elsőséget húzott be, majd szép stílusban, Cukrommal hajtott haza ötödször 2023-ban. Takács Eszter Cseperke is remek évet produkált, csak eggyel kevesebb második helyezése miatt, minimális különbséggel maradt le a champion címről, így őt illeti meg a képzeletbeli dobogó második foka, míg a harmadik helyet három sikerrel Fazekas Andrea szerezte meg.

Champion istálló – Prolongo istálló
jelenleg 42 győzelem – 30 323 000 Ft nyeremény

A Prolongo istálló lovai és Balogh Bernadett meghatározói voltak az egész éves versenyüzemnek, a kiemelt versenyektől a kisebb futamokig egyaránt. Rutkai Józsefnek minden évjáratban van kiemelkedő lova, az ifjoncok közül Fabrice és Fantastic Love, a háromévesek táborából Enjoy és Eternity Bar gyűjtött be győzelmeket és értékes helyezéseket a kiemelt versenyekben, illetve ki kell emelni még Palace Bo-nak, a Dr. Borostyánkőy Tamás Emlékversenyben és a Hippodrom és Lovarda Sprinter Kupában szerzett első helyét is. Sokat tett hozzá a sikeres szezonhoz – a teljesség igénye nélkül – Street Genius, Éjjeli Hölgy, Dolomit Boy, Aerodynamics, Balerina R., Enrico Fling és a visszatérő klasszis, Digital Races is. A sikerekhez tevékenyen hozzájárult Fazekas Imre, hiszen az utolsó naphoz érve közel harminc alkalommal vezette győzelemre Balogh Bernadett idomítottjait.

Tenyésztő champion – Kabala Ménes Kft., Rádiháza

Hosszú évek óta egyeduralkodóként vezeti a tenyésztők listáját a rádiházi ménes, akiknek az ügetői egész évben nem csak szerves részét alkotják a futamoknak, de uralják a magyar tenyésztésű kiemeltek jó részét is. A közel 50 millió forintos nyeremény majdnem háromszor annyi, mint a második helyezetté. Ebben az évben eddig 70 alkalommal haladtak át elsőként a célvonalon a Dr. Török Erzsébet és Dr. Török László által tenyésztett lovak, amihez vélhetően majd hozzáadódik egy-két győzelem és helyezés a szilveszteri versenynapon is. A kiemelt versenyek tekintetében 2023-ban Catania R. és Eternal Flame hozta a győzelmeket, de többek között Eastwood, Acélos Fiú, Charming Boy, Éjjeli Hölgy, Enrico Fling, Adamo Fling és Dolomit Boy idei teljesítménye is kiemelhető.

Kupagyőztesek
Fejszés Kitti, Erdei Péter és Takács Eszter Cseperke

2019 után ismét kupagyőztes lett Fejszés Kitti, futamgyőzelem nélkül, de jobbnál-jobb helyezésekkel, a Segédhajtó Kupa utolsó állomását követően sikerült bebiztosítania összesítésben az első helyezést. Remek összhangban volt az istálló kancáival, Zséda, Anna, Celerina Boss és Dulcinea del Toboso kocsijában egyaránt dobogón végzett, míg Utódlóval értékes pénzdíjas helyet szerzett. Ebben a sorozatban ifj. Veres László és Erdei Péter végzett a győztes mögött a második és harmadik helyen, egy, illetve nyolc pontos különbséggel. Erdei Pé-

ter így sem szomorkodhat az év végén, hiszen negyedik alkalommal sikerült bezsebelnie a Kincsem Park Kupa sorozat „trófeáját”. Már az év elején harcba szállt az elsőségért, hiszen Ügyeske és Valentino sulkyjában gyűjtötte a helyezéseket, míg nyáron Zagato-val győztesként fordulhatott vissza a közönség elé. A hatodik futamban Vakarcs RG-vel szerzett második helyével biztosította be az összetett győzelmet, 38 pontot szerezve. Nagyon szoros küzdelmet követően 37 egységgel a sorozat ezüstérmese Gyolai Nikolett, míg harmadik Takács Eszter Cseperke lett 36 ponttal. A 2023. évi Amatőr Kupa sorozatban Takács Eszter Cseperke végzett az első helyen 52 ponttal. Ultimate Force és Apollo Creed révén összesen három alkalommal haladt át elsőként a célvonalon, ezek mellett egy második helyezés is jutott neki, így biztos előnnyel zárt az egyaránt 44 pontos Fazekas Andrea és Gyolai Zoltán előtt.

A 2023. évi Kupák végeredményei az ügetőn

Kincsem Park Kupa

	I.	II.	III.	IV.	V.	VI.	Össz.
Erdei Péter	9	7		13		9	38
Gyolai Nikolett		6	9	9		13	37
Takács E. Cseperke am.	13	13		6	4		36
Horváth Lilla	3		13		6		22
Mészáros Patrik am.					13	3	16
Rapcsó Balázs am.			7	7			14
ifj. Turbucz Sándor					7	4	11
Gosztonyi Judit am.					9		9
Németh Gábor am.		9					9
Pekker György am.	7		1				8
Bordács Lajos						7	7
Gras Mónika			6				6
Hegedűs Tamás	6						6
Takács Krisztián am.	2	4					6
Veres Éva						6	6
Kárai József	4				1		5
Bartucz Zoltán				4			4
Búrány Adrián			2			2	4
Mandich Richárd			4				4
Szabó Lilla am.			3			1	4
Dukai Tamás		3					3
Jelinek Zsolt				3			3
Kurucz Attila am.					3		3
Iván Zoltán am.				2			2
Losonc Kristóf am.					2		2

Segédhajtó Kupa

	I.	II.	III.	IV.	V.	VI.	Össz.
Fejszés Kitti	7	7	6		9	7	36
ifj. Veres László			2	13	7	13	35
Erdei Péter			13	9		6	28
Farkas György	2	9		4		9	24
Keserű Krisztián	9	4	7				20
Dukai Tamás	13	6					19
Wochner János	4		1	6	3		14
Horváth Lilla	6		3			4	13
ifj.Turbucz Sándor					13		13
Veres Éva		13					13
Gyolai Nikolett			9				9
Kárai József	1	3			4	1	9
Hegedűs Tamás				7			7
Bordács Lajos					6		6
Kaczkó Edit	3					3	6
Gras Mónika			4				4
Bartucz Zoltán						2	2

Amatőr Kupa

	I.	II.	III.	IV.	V.	VI.	Össz.
Takács Eszter Cseperke	13	13	9	4	13		52
Fazekas Andrea	6	7	4	9	9	9	44
Gyolai Zoltán	9		13	6	3	13	44
Rapcsó Balázs		9		13	6		28
Tänczer Tamás	7			7		7	21
Pekker György		6	7		7		20
Mészáros Patrik		1	6		4		11
Szabó Lilla	4					6	10
Iván Zoltán	3		3	3			9
Leányfalvi Ferenc		4	2				6
Mező Attila				2		4	6
Bikfalvy Kitti						3	3
Hegedűs Sándor		3					3
Szilágyi Bulcsú					2		2
Takács Krisztián		2					2

Keresse a Kincsem Parkot a TikTok-on!

A 2023-as ügetőszezon legjobbjai a Kincsem Parkban

BONAPARTE BOSS

Idén is remekelt a Hico istálló ásza, négy kiemelt versenyben diadalmaskodott, győzelmei mellett pedig rendre ott volt a főszereplők között. A hatéves klasszis minden távon kiemelkedőt alkotott, ráadásul az „Év Ügetőlova” címet is megszerezte, csakúgy, mint a tavalyi szezont követően.

Kiemelkedő győzelmei 2023-ban:

Pulay Kornél Emlékverseny, Dr. Vecseklőy József Emlékverseny, Őszi Kísérleti Verseny, Ménesek Díja

Tenyésztő-tulajdonosa: Csákány Judit és Csákány Lajos

Idomárja: Veljko Mazsity

DEVOTED

A 109. Magyar Ügetőderby győztese, tavasszal lendült topformába, és a 2500 méteres távos futamot magabiztos versenyzéssel abszolválta. A kitűnő négyéves már kétévesen a legjobbak közé tartozott, idén pedig bizonyította kvalitását és bevonult a halhatatlanok táborába.

Kiemelkedő győzelme 2023-ban:

Szerencsejáték Zrt. – 109. Magyar Ügetőderby

Tenyésztő-tulajdonosa: Pekker György

Idomárja: Csordás Emil

DAYS OF THUNDER

Kétszer futott idén a Kincsem Parkban ez a kitűnő német klasszis, szeptemberben ő volt a hőse a nemzetközi, 1800 méteres Marschall József Emlékversenynek. Az ötéves mén 13,1-es időt ügetve verte osztrák és magyar ellenfeleit.

Kiemelkedő győzelmei 2023-ban:

Marschall József Emlékverseny, Sinka József Emlékverseny

Tulajdonosai: Florian Marcussen és Johann Holzapfel

Idomárja: Robert Gramüller

A 2023-as ügetőszezon legjobbjai a Kincsem Parkban

ENJOY

Évjáratának legjobbja két klasszikus versenyben is bizonyította képességét. Amikor nem hibázott, nem volt ellenfele, megérdemelt téli pihenőjére úgy vonulhatott, mint a 2024-es Derby nagy esélyese.

Kiemelkedő győzelmei 2023-ban:

Connolly's Red Mills - Gróf Esterházy Miklós Emlékverseny, Háromévesek Nagydíja, ÜTOE Nagydíj

Tulajdonosa: Rutkai József - Prolongo istálló

Idomárja: Balogh Bernadett

CATANIA R.

Öt versenyt nyert ebben az évben, legfontosabb fellépésekor, az Ötévesek Nagydíja során is roppant magabiztos volt a rádiházi tenyésztésű ügető, több mint 6 millió forintot keresett a szezon során.

Kiemelkedő győzelmei 2023-ban:

Ötévesek Nagydíja, Romi Mms Díj

Tulajdonosa: Miskolcsik Ágnes - Primusz istálló

Idomárja: Mitja Slavic

PALACE BO

Májusban került magyar tulajdonba és tréningbe, ahol gyorsan letette a névjegyét. Néhány hét leforgása alatt két kiemelt trófeát gyűjtött be, a folytatásban a legjobbak között versenyzett. Négy győzelme, és a közel 3 milliós nyereménye kimagaslónak tekinthető.

Kiemelkedő győzelmei 2023-ban:

Hippodrom és Lovarda Sprinter Kupa, Dr. Borostyánkőy Tamás Emlékverseny

Tulajdonosa: Rutkai József - Prolongo istálló

Idomárja: Balogh Bernadett

A Bubik István Emlékverseny (korábban Színészek - Sportolók hajtása) és a Zenthe Ferenc Emlékverseny nyerői

1999:
I. **Vesta (Lázár Vilmos)**
II. Unaccepted (Székely Zoltán)
III. Ziko (Martinek János)

2000:
I. **Zsibárus (Bubik István)**
II. Signore (Kaszás Gergő)
III. Bankett (Kállai Pál)

2001:
I. **Bermuda (Martinek János)**
II. Usgyi (Bubik István)
III. Csúcs (Lázár Vilmos)

2002:
I. **Díszes (Lázár Vilmos)**
II. Casus Belli (Kaszás Gergő)
III. Alag (Ribárszki Sándor)

2003:
I. **Zűr (Kőbán Rita)**
II. Április (Lázár Vilmos)
III. Féltestvér (Apró József)

2004-ben nem futották.

2005:
I. **High-life (Lázár Zoltán)**
II. Féltestvér (Kőbán Rita)
III. Gipsy Girl (Lázár Vilmos)

2006:
I. rész:
I. **Indian Lady (Sasvári Sándor)**
II. Internationale (Epres Attila)
III. Desszert (Kőmíves Péter)

II. rész:
I. **In Memorian (Csapkovits Tamás)**
II. Fanketti (Kőbán Rita)
III. Féltestvér (Lázár Zoltán)

2007:
I. rész:
I. **Igéző (Nyilasi Bálint)**
II. Ívelő (Epres Attila)
III. Fantastic Dust (Gulyás Kiss Zoltán)

II. rész:
I. **Hippolita (Kőbán Rita)**
II. Guernica (Józsa Imre)
III. Daphné (Lázár Zoltán)

2008:
I. **J-Lo (Lázár Vilmos)**
II. Hanka (Kőbán Rita)
III. Indián Pia (Kőmíves Péter)

2009:
I. rész: Bubik István Emlékverseny
I. **Troja (Ács Bálint)**
II. Kerámia (Pintér Tamás)
III. Igloo (Brunner Márta)

II. rész: Zenthe Ferenc Emlékverseny
I. **Jegyzőnő (Barabás Kiss Zoltán)**
II. Pipistrella (Nyilasi Bálint)
III. Fülöp király (Epres Attila)

2010:
I. rész: Zenthe Ferenc Emlékverseny
I. **Izzy Star (Mészáros Árpád Zsolt)**
II. Il Gatto (Ács Bálint)
III. Igloo (Brunner Márta)

II. rész: Bubik István Emlékverseny
I. **Képzőművész (Martinek János)**
II. Magic Boy (Fábry Sándor)
III. Kerámia (Nyilasi Bálint)

2011:
I. rész: Zenthe Ferenc Emlékverseny
I. **Nanucy Molly (Kruchió Ágnes)**
II. Nóraville (Nyilasi Bálint)
III. Ibi Lobell (Nemcsák Károly)

II. rész: Bubik István Emlékverseny
I. **Jódlis (Balogh Gábor)**
II. Igloo (Brunner Márta)
III. Nelli Gull (Piroch Gábor)

2012:
I. rész: Zenthe Ferenc Emlékverseny
I. **Poltergeist M (Kőbán Rita)**
II. Lardon (Kruchió Ágnes)
III. Reine d' Illiat (Dr. Bényi Szabolcs)

II. rész: Bubik István Emlékverseny
I. **Nóraville (Szuper Levente)**
II. Napfény (Balogh Gábor)
III. Montgomery (Ungvári Miklós)

2013:
I. rész: Zenthe Ferenc Emlékverseny
I. **Mariska (Kőbán Rita)**
II. Ibi Lobell (Barabás Kiss Zoltán)
III. Kentucky Girl (Kőmíves Péter)

II. rész: Bubik István Emlékverseny
I. **Jódlis (Balogh Gábor)**
II. Carpe Diem (Nyilasi Bálint)
III. Lucky Boy (Burucs Borbála)

2014:
I. rész: Zenthe Ferenc Emlékverseny
I. **Napfény (Epres Attila)**
II. Mausi (Varga Viktor)
III. Ibi Lobell (Nemcsák Károly)

II. rész: Bubik István Emlékverseny
I. **Jegyzőnő (Martinek János)**
II. Alvena Quickly (Piroch Gábor)
III. No Fear (Kőbán Rita)

2015:
I. rész: Zenthe Ferenc Emlékverseny
I. **Milli Nevi (Epres Attila)**
II. Alvena Quickly (Mészáros Árpád Zsolt)
III. Ruby Reeves (Kaszás Gergő)

II. rész: Bubik István Emlékverseny
I. **Sensation (Nyilasi Bálint)**
II. Nelli Gull (Németh Gábor)
III. Rosamundi (ifj. Juhász László)

2016:
I. rész: Zenthe Ferenc Emlékverseny
I. **Nelli Gull (Németh Gábor)**
II. Salt Lake City (Nyilasi Bálint)
III. Tartozó (Ézsiás Csaba)

II. rész: Bubik István Emlékverseny
I. **Ruby Reeves (Martinek János)**
II. Rózsakert (Kruchió Ágnes)
III. Prometheus (Ungvári Miklós)

2017:
I. rész: Zenthe Ferenc Emlékverseny
I. **Spartacus (Pamkutya Pista)**
II. Nemzetesúr (Pamkutya Béla)
III. Raffaella SM (Árpa Attila)

II. rész: Bubik István Emlékverseny
I. **Tequila Hush (Török Olivér)**
II. Uncatchable (Balogh Gábor)
III. Tündér Szépe (Farkas György)

2018:
I. rész: Zenthe Ferenc Emlékverseny
I. **Bezique Va Bene (Balogh Gábor)**
II. Kelvin A.T. (Petur András)
III. Prometheus (Urbán Flórián)

II. rész: Bubik István Emlékverseny
I. **Utódló (Németh Gábor)**
II. Sensation (Farkas György)
III. Uncatchable (Török Olivér)

2019:
I. rész: Zenthe Ferenc Emlékverseny
I. **Rangos Meteor (Bács Péter)**
II. White Plains (Szekeres Péter)
III. Urban Legend (Pamkutya Béla)

II. rész: Bubik István Emlékverseny
I. **Samuel Becket A.T. (Petur András)**
II. Sholty Geri (Németh Gábor)
III. Titus Livius (Epres Attila)

2020: elmaradt

2021:
I. rész: Zenthe Ferenc Emlékverseny
I. **Ann Bella M (Bács Péter)**
II. Titus Livius (Németh Gábor)
III. Anna (Gulyás Kiss Zoltán)

II. rész: Bubik István Emlékverseny
I. **Zoom Photo (Németh Gábor)**
II. Apollo Creed (Török Olivér)
III. Zaffiri (Martinek János)

2022:
I. rész: Zenthe Ferenc Emlékverseny
I. **Zaffiri (Szekeres Péter)**
II. Zoom Photo (Petur András)
III. Utódló (Vida József)

II. rész: Bubik István Emlékverseny
I. **Ann Bella M (Bács Péter)**
II. Anna (Burucs Borbála)
III. Ultimate Force (Török Olivér)

Emlékezetes „celebfutamok” az elmúlt 24 évből

2008 - J-Lo (Lázár Vilmos)

2013 - Jódlis (Balogh Gábor)

2013 - Mariska (Kőbán Rita)

2016 - Nelli Gull (Németh Gábor)

2016 - Ruby Reeves (Martinek János)

2018 - Bezique Va Bene (Balogh Gábor)

2022 - Ann Bella M (Bács Péter)

2022 - Zaffiri (Szekeres Péter)

Connolly's RED MILLS – Szilveszteri Póni Szuperfinálé

Hadapród kategória

13:15 *400 m (szintetikus pálya)*

1	**CSINOS** *(5 szk)*	**Fekete Emese**	**Soroksár (piros)**
2	**RICSI** *(11 ther)*	**Hajdu Fanni**	**Orosháza (fehér)**
3	**BZ SILVER** *(8 szher)*	**Csontos Gréta**	**Túrkeve (sötétkék)**
4	**TECHON MAYO** *(5 sm)*	**Rakottyai Judit**	**Vasad (sárga)**
5	**FORTUNA** *(12 pk)*	**Sztankov Sára**	**Érsekhalma (zöld)**
6	**BZ DIXIE** *(5 fkk)*	**Holzer Hanna**	**Budapest (fekete)**
7	**BZ SZAMBA** *(5 fkk)*	**Klicsu Vince**	**Nyírpazony (barna)**

Figyelem! Kobak és gerincvédő használata kötelező!
A lovasok ostort és sarkantyút nem vihetnek magukkal! A futamra fogadásokat nem lehet kötni.

Életem legemlékezetesebb öt éve

Ricsitől és Nárcisztól életre szóló emlékeket és felejthetetlen éveket kaptam, idén is kiemelkedő teljesítményt nyújtottak, és tizenhat közös startunkból tizenhatot zártunk győzelemmel. A két hűséges póni Kincsem parki győzelmével búcsúzom a versenyszerű lovaglástól. Véget ért a Connolly's RED MILLS Magyar Póni Championátus idei versenyszezonja is, hálás köszönet a sok versenylehetőségért!

Az előző évhez hasonlóan idén is a csúcson zárom az évadot. Ricsinek és Nárcisznak köszönhetően megtudtam milyen az első győzelem íze, milyen érzést nyújt amikor a Kishuszár Vágta győzelmet követően babérkoszorúval a kezemben elfoglalom a helyemet a Vágta-dombon, kétszer is megtudtam milyen érzés a magyar pónilovas champion cím elnyerése. A derék Nárcisznak köszönhetően azt is megtudtam, mit érez egy győztes, miután Svájcban, a St. Moritz-i tó jegén elsőként száguld át a célvonalon.

Nem titkolom, a rendkívül sikeres évek mögött rengeteg nehéz pillanatot éltem át a felkészülés során, de megérte, mert a kemény munka meghozta a gyümölcsét. Hosszú időbe telt, mire feldolgoztam, hogy beírtam a nevemet a magyar póniversenyzés történetébe. Természetesen mindig kellő alázattal és hálával gondolok erre, akárcsak csodalovaimra és mindenekelőtt szüleimre, akik támogatása nélkül a sok siker elképzelhetetlen és megvalósíthatatlan lett volna.

A legnagyobb köszönet édesanyámat és édesapámat illeti. Apa tíz éven át készített a versenyekre, átadta tudását, rengeteg időt, erőt és energiát fordított rám és pónijaimra, és temérdek áldozatot hozott értünk, hogy sikeresen és biztonsággal érjünk célba. Anya lelkiekben támogatott, és bizony akadt dolga sokszor, mert csak menet közben jöttem rá, hogy a csúcson mennyire magányos és sebezhető az ember. Szintén édesanyám volt az, aki a felszerelésemet és a ruházatomat kezelte, és arra is gondolt, amire nekem nem volt időm és energiám.

A sok-sok versenyzéssel töltött esztendő után szokatlan lesz kívülállóként csodálni szeretett sporttársaim bravúrjait a jövőben, de eldöntöttem, hogy lezárok egy korszakot, és ezt nyugodt lélekkel teszem, mert az élmények egy életen át elkísérnek és sohasem halványulnak.

Egy nagy, közös megmérettetés mindenesetre még előttünk áll, hiszen Ricsivel és „Sziszivel" az év utolsó napján, a Kincsem Parkban starthoz állunk, hogy a Connolly's RED MILLS Szilveszteri Szuperfinálában búcsút mondjunk egy korszaknak, a barátaimnak és a sportszerető publikumnak.

Hajdu Fanni

Connolly's RED MILLS – Szilveszteri Póni Szuperfinálé

Apprentisz kategória

13:45 *400 m (szintetikus pálya)*

1	**GL CRONUS** *(7 pher)*	**Rakottyai Judit**	**Vasad (piros)**
2	**CSILLAGFÉNY-MYLADY** *(7 pk)*	**Kepe Larisa**	**Hosszúfalu (Szlovénia) (fehér)**
3	**BZ DIEGO** *(7 sher)*	**Garabuczi Klára Izabella**	**Budapest (sötétkék)**
4	**BZ HANDSOME HERO** *(5 fher)*	**Juharos Jadviga**	**Budapest (sárga)**
5	**MELODY** *(6 sk)*	**Scheik Jázmin**	**Felsőpakony (zöld)**
6	**MACARON** *(4 sk)*	**Fekete Emese**	**Soroksár (fekete)**
7	**ROAD RUNNER** *(6 sk)*	**Klicsu Mártom**	**Nyírpazony (barna)**

Figyelem! Kobak és gerincvédő használata kötelező!
A lovasok ostort és sarkantyút nem vihetnek magukkal! A futamra fogadásokat nem lehet kötni.

A 2023-as évi pónibajnokság végeredménye

Elért helyezés	Lovasok (43)	Lovaglások száma
1	Hajdu Fanni	11
2	Stekovics Annabel	7
3	Czene Leila Izabella	7
3	Rakottyai Judit	7
5	Juharos Jadviga	11
6	Szerencsés Szandra	5
7	Marik Franciska	3
8	Tóth Zétény	9
9	Klicsu Vince	8
10	Rozs Anna Júlia	3
11	Látos Lili	3
12	Klicsu Márton	8
13	Bitay Csenge	2
14	Harsányi Viktória	2
14	Domján Korina	2
16	Csontos Gréta	4
17	Bíró Mira	4
18	Fekete Emese	7
19	Miklán Lia	3
20	Nagy Regina	2
21	Kepe Larisa	5
22	Garabuczi Klára Izabella	4
23	Varga Bíbor	2
23	Huszár Bíborka	2
25	Molnár Molli	6
26	Csörgő Lilien	3
27	Flamich Dorka	3
28	Tátrai Gréta Boglárka	3
29	Máté Csenge	2
29	Scheik Jázmin	2
31	Böszörményi Zora	1
31	Beran Fanny	1
33	Böszörményi Villő	3
34	Koncz Noémi	2
34	Vozár Imola Vilma	2
36	Kohút Linda	1
36	Tóth Fanni	1
36	Kovács Írisz Artemisz	1
36	Botykai Nikolett	1
40	Schmidt Lujza Janka	1
40	Szabó Linetta	1
40	Nagy Ivett Fanni	1
versenyen kívül	Holzer Hanna	1

Connolly's RED MILLS – Szilveszteri Póni Szuperfinálé

Vitéz kategória

14:15 *400 m (szintetikus pálya)*

1	**NÁRCISZ** *(9 pk)*	Hajdu Fanni	Orosháza (piros)
2	**REDBULL** *(5 szher)*	Czene Leila Izabella	Budapest (fehér)
3	**MIRZA** *(11 fkk)*	Juharos Jadviga	Budapest (sötétkék)
4	**FLIKA** *(12 szk)*	Huszár Bíborka	Cegléd (sárga)
5	**SÁRKÁNY** *(5 szk)*	Szerencsés Szandra	Szolnok (zöld)
6	**BABA** *(5 szk)*	Stekovics Annabell	Soroksár (fekete)
7	**TÜCSÖK** *(9 stpk)*	Böszörményi Zora	Szentes (barna)

Figyelem! Kobak és gerincvédő használata kötelező!
A lovasok ostort és sarkantyút nem vihetnek magukkal! A futamra fogadásokat nem lehet kötni.

RUHLAND
DAS PFERDEFUTTER

RENDSZER-
INTEGRÁCIÓ
RENDSZER-
FELÜGYELET
KEF
OKTATÁS
traco
ADATKON-
SZOLIDÁCIÓ
BIZTONSÁG
MANAGEMENT
OUTSOURCING
IT
TANÁCSADÁS
ARCHIVÁLÁS
www.traco.hu / +36 1 889 9300 / traco@traco.hu

Az Ügetőszilveszteren induló hajtók jegyzéke

Bács Péter	IV.
Balogh Bernadett	II.
Bartucz Zoltán	IX.
Bordács Lajos	XI.
Branko Skenderovic	I., X.
Budai Attila	V., VII., VIII.
Búrány Adrián	Q46, I., VII.
Burucs Borbála	IV.
Csordás Emil	P30, II., III., V.
Eper Márton	IV.
Epres Attila	VI.
Erdei Péter	XI.
Ézsiás Csaba	IV.
Farkas György	II.
Fazekas Andrea am.	III.
Fazekas Imre	Q45, III., VII., VIII., X.
Fejszés Kitti	IX., XI.
Fenyvesi György	I.
Gajdos Tamás	VI.
Goran Zolnaji	III., VII., X., XI.
Hajnal Tibor	II., III., IX.
Hegedűs Tamás	VII.
Horváth György	X., XI.
Horváth Zoltán	II.
id. Marko Slavic	X.
ifj. Döme Imre	II., IX.
ifj. Turbucz Sándor	V., IX.
ifj. Veres László	IX.
Jelinek Zsolt	II., XI.
Juhász Balázs	VII., VIII., X.
Kárai József	P30
Kolozsi László	Q45, I., II., VIII., IX.
Kolozsi Sándor	X.
Komáromi Krisztina	XI.
Krajnik-Balogh Gábor	VI.
Lakatos Csaba	Q45, III., V.
Márton Lajos	VII.
Milan Kovacevic	I., VIII., XI.
Milan Tasic	X.
Nagy Ferenc II.	VIII., IX., XI.
Németh Gábor	VI.
Petur András	VI.
Szekeres Péter	IV.
Szokola László	XI.
Szuper Levente	IV.
Torghelle Sándor	IV.
Török Olivér	VI.
Ungvári Miklós	IV.
Urbán Flórián	VI.
Varga Sándor	I., V., VII., VIII., IX., XI.
Várhidi Róbert	Q45
Vekas Zoltán	I., V.
Vezér Emese	V., VIII.
Vicen Pál	II.
Weber Zsolt	I., V., IX., XI.

Az Ügetőszilveszteren indulónak jelentett lovak jegyzéke

Acélos Fiú	III.
Adamo Fling	V.
Aerodynamics	VII.
Ambrosia Gielle	VII.
Anikó	IV.
Ann Bella M	VI.
Anna	VI.
Anybody	III.
Apollo Creed	VI.
Aranyérem M	II.
Auróra	XI.
Australian Gold	VI.
Bellini Fling	IV.
Berill Lady	V.
Bezique Va Bene	IX.
Bing Crosby AT	II.
Blanka BBM	I.
Blazing Speed	IX.
Bobby Fischer	X.
Bonus RG	V.
Boszi	IV.
Breeze Up	IV.
Bronz Boy	IX.
Bulibáró	IV.
Calvin	V.
Cardenas Baba	X.
Catania R.	X.
Charming Boy	III.
Che Comandante	XI.
Chip Chip Chip	XI.
Coach Degli Dei	X.
Credit Card	IX.
Csábító R.	VII.
Csillagfény R.	VII.
Csípkedd Magad!	XI.
Csodabogyó	IX.
Cyrano RG	XI.
Davide Fling	II.
Del Piero	II.
Despasito	VIII.
Dezmin Lady	IX.
Diamond Ville	III.
Diana Krall AT	VII.
Dignitá	II.
Diófás	VII.
Discovery LW	VIII.
Dolomit Boy	III.
Donia d'Aunay	XI.
Édes K	II.
Edoardo Ama	I.
Éjjeli Hölgy	VII.
Ékszer K	IX.
El Valle Sagrado	VIII.
Elinor Lady	I.
Endless Love	Q46
Enterprise	I.
Eposz	II.
Ernesto	I.
Escobar	VIII.
Etalon N	II.
Euzébió	VIII.
Faella BD	Q45
Fakta	Q45
Farya BD	III.
Federico Fling	Q45
Full Speed	Q45
Guiness des Fanes	V.
Hat Trick	P30
In Love Danover	VII.
Inforgettable	P30
Kall Me Queen	I.
Kell Queen de Choc	I.
King's Call	XI.
Kokomo Harley	VIII.
Lingot AT	XI.
Lolly Pop	II.
Malvazija B Tomazic	X.
Palace Bo	X.
Pálinka	IX.
Petra La Roque	VIII.
Philadelphia	V.
Reckless	X.
Szilvás	XI.
Timoko R. L.	XI.
Titus Livius	VI.
Top of Climb	VIII.
Treue	I.
Uptown Boy M	VI.
Vanderle	XI.
Västerbo No Edge	IX.
Velocity	XI.
Vezér	IX.
Vinifera M	IV.
Vitya	IV.
Winner Boy	VI.
Zante Font	X.
Zóna	V.
Zoom Photo	IV.
Zsóka	V.

A nap nyerője

A Pintér Tamás „Oroszlán" Emlékverseny Hendikepben áll starthoz **Guiness des Fanes**, akit ezen az ünnepi napon a legjobban favorizálunk. Budai Attila hétéves francia import kancája idén mindössze hatszor állt starthoz és csak egyszer, még májusban, a dr. Borostyánkőy Tamás Emlékversenyben hajtotta őt idomárja, ahol ennél a mezőnynél jóval erősebbek között is remekül helyt tudott állni. Ebben a mezőnyben jó esély, győzelmet várunk tőle.

Meglepetés ló

Az év utolsó futamának nehézségét mutatja, hogy öt lovat tippeltünk ugyan, de még így is többen kimaradtak a véleményezettek közül. Azt javasoljuk a fogadóknak, hogy **Velocity**-t se hagyják ki a kombinációkból, Kolozsi László idomítottja középtávon jó formákat fut, és jelenlegi hajtójával is eredményes szokott lenni, amennyiben a hosszabb táv nem okoz neki gondot, felérhet a dobogó valamelyik fokára.

Napi lóversenyprogram - 2023. december 31., Ügetőszilveszter

Kincsem Park (ügető)	**pálya: 10**	13.00	13.30	14.00	14.30	15.05	15.35	16.10	16.50	17.30	18.05	18.40
Kincsem Park (agár)	**pálya: 12**	19.10	19.30	19.50								
Kincsem+	**pálya: 1**	15.15										

A Kincsem+ futam részletes versenyprogramját keresse a www.lovifogadas.hu oldalon!

2023.12.31

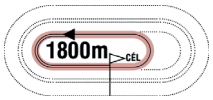

12:05

Pálya: **10 - Kincsem Park**
A futam neve: **Q45 KVALIFIKÁCIÓ Autóstart!**
Összdíjazás:

1 Fakta **1800 m** **Kolozsi László** (144,18-33) (Fehér, fekete csillagok)
2 pm Conny Nobell - Pied Dore / Zerberus **Török István** **Istálló: Kárai i.**
Tenyésztő: Albisor Márius, Miskolc -

2 Faella BD **1800 m** **Lakatos Csaba** (66,7-19) (Piros, ezüst-kék minták)
2 pk Express Bourbon - Raffaella SM / Love You **Török István** **Istálló: Kárai i.**
Tenyésztő: Albisor Márius, Miskolc Q43

2023.12.16	**gal/1**	1800	Kincsem Park	(j)	Q43	Lakatos Csaba	1800	1	

3 Federico Fling **1800 m** **Fazekas Imre** (117,35-28) (Szürke, sárga háromszögek)
2 pm Maximus Lindy - Cicciolina Fling / Supergill **Fazekas Imre** **Istálló: Tisma i.**
Tenyésztő: Kabala Ménes Kft., Rádiháza -

4 Full Speed **1800 m** **Várhidi Róbert** (8,0-2) (Kék, piros váll)
2 stpm Merengő - Sonic Fly / Jaded **Vicen Pál** **Istálló: Várhidi i.**
Tenyésztő: Németh Éva, Ladánybene -

A kvalifikációs futamra fogadás nem köthető! Kvalifikációs szintidő: 30.0

2023.12.31

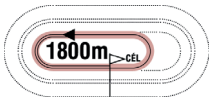

12:18

Pálya: **10 - Kincsem Park**
A futam neve: **Q46 KVALIFIKÁCIÓ Autóstart!**
Összdíjazás:

1 Endless Love **1800 m** **Búrány Adrián** (39,11-7) (Zöld-fekete)
3 pk Maximus Lindy - Titán Lady / Ata Star L. **Goran Zolnaji** **Istálló: Zsenerőz II. i.**
Tenyésztő: Kabala Ménes Kft., Rádiháza -

A kvalifikációs futamra fogadás nem köthető! Kvalifikációs szintidő: 28.0

2023.12.31

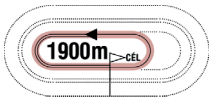

12:30

Pálya: **10 - Kincsem Park**
A futam neve: **PRÓBAFUTAM Autóstart!**
Összdíjazás:

1 Inforgettable **1900 m** **Kárai József** (84,1-6) (Piros, fekete csíkok)
8 stpk Unforgettable - Nuage Noire / Allison Hollow **Török István** **Istálló: Iris Kopp i.** **24.4**
14.2 - 6110200 Ft Élet stat.: 20, 3-6, 1153000 Ft 2023: 4, 0-1, 60000 Ft 2022: 16, 3-5, 1093000 Ft Tenyésztő: Iris Kopp, Langezwaag, Hollandia P28

2023.12.09	**1/3**	**29.1a**	1900	Kincsem Park	(t)	P28	Kárai József	1900	29.1a	3	Inforgettable-Newton
2023.12.02	**1/1**	**24.4a**	1900	Kincsem Park	(s)	P27	Kárai József	1900	24.4a	1	Inforgettable
2023.06.24	**6/10**	**19.0a**	1800	Kincsem Park	(j)	600000	Kárai József	1800	18.4a	7	Ambrosia Gielle-Une Dame-Vanderle
2023.06.10	**3/5**	**19.6a**	1800	Kincsem Park	(j)	500000	Kárai József	1800	18.1a	4	Can Tach Lux-Vanderle-Inforgettable
2023.04.22	**6/12**	**17.6a**	1800	Kincsem Park	(j)	500000	Miskolcsik Valentin	1800	17.2a	1	Very Nice Photo-Szilvás-Berill Lady

2 Hat Trick **1900 m** **Csordás Emil** (64,14-15) (Kék, sárga váll és szegély)
6 sher Maharajah - Hocus Broline / S J's Caviar **Csordás Emil** **Istálló: Laura i.** **14.5**
14.5 - 31110520 Ft Élet stat.: 0, 0-0, 0.0 Ft 2023: 0, 0-0, 0.0 Ft Tenyésztő: Bengt Ake Nyberg, Grastorp, Svédország P29

2023.12.16	**2/2**	**24.4a**	1900	Kincsem Park	(j)	P29	Csordás Emil	1900	23.8a	2	Dancing Lady-Hat Trick
2023.05.22	**5/9**	**12.8a**	1640	Halmstad	(j)	84900	Jonathan Carre	1640	12.0a		Categorical-Look Haleryd-Dynamite Light
2023.05.05	**2/8**	**14.5a**	2140	Kalmar	(j)	62500	Jonathan Carre	2140	14.3a		C.R. Nobless-Hat Trick-Alvena Vagaboy
2023.02.02	**12/14**	**22.5**	2850	Vincennes	(j)	51000	David Bertrand	2850	13.0		Hulken Sisu-Howdy Quick-Hyper Fast
2022.12.25	**10/12**	**21.1**	2700	Vincennes	(j)	44000	Francois Lagadeuc	2700	13.3		Howdy Quick-Huis Clos-Havre de Paix

A próbafutamra fogadás nem köthető! Szintidő: 24.0

A jackpot összegével a fogadásszervező az adott játékban képzett nyereményalapot megnöveli. A jackpot összegével megemelt nyereményalap a nyertes fogadók között kerül felosztásra oly módon, hogy azt a kihirdetett és kifizetett nyeremény osztalék együttesen tartalmazza.

ÜGETŐ

13.328 Ft jackpot Tétre

2023.12.31 **I. FUTAM** **13:00** (342)

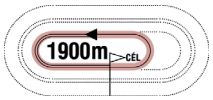

Pálya: **10 - Kincsem Park**
A futam neve: **PRESTIGE MAGÁN AMBULANCIA DÍJA Autóstart!**
Összdíjazás: **600000 Ft** (300000, 150000, 72000, 48000, 30000)
Egyéb információ: **Díszszalag a győztes lónak a futamot követően! Tiszteletdíj az első három helyezett fogat hajtójának, 100.000 Ft-os, 75.000 Ft-os és 50.000 Ft-os szűrővizsgálati csomagok.**

1 Blanka BBM 1900 m Varga Sándor (59,6-15) (Szürke, kék szegély)

6 sk Freiherr AS - Labodina / Crown of Laurel **Goran Zolnaji** **Istálló: Bertók i.** **23.8**
23.8 - 60000 Ft Élet stat.: 1, 0-1, 60000 Ft 2023: 1, 0-1, 60000 Ft Tenyésztő: Bertók Bálint, Tompa 234

2023.09.23	**3/9**	**23.8a**	1900	Kincsem Park	(j)	500000	Varga Sándor	1900	23.5a	2	Kall Me Queen-Excellence-Blanka BBM
2023.09.03	**1/1**	**25.4a**	1800	Kincsem Park	(j)	Q28	Mirko Oracic	1800	25.4a	1	Blanka BBM

2 Enterprise 1900 m Weber Zsolt (75,4-20) (Narancssárga-fekete)

3 stpk Milliondollar Lux - Tengelic / Incredible Cole **Weber Zsolt** **Istálló: Bo-Zsó i.**
- 270000 Ft Élet stat.: 8, 0-4, 270000 Ft 2023: 8, 0-4, 270000 Ft Tenyésztő: Hegedűs Sándor, Nagytarcsa 336

2023.12.16	**5/7**	**22.7a**	1800	Kincsem Park	(j)	500000	Weber Zsolt	1800	20.8a	2	Dreamer-Édes K-Eurydice
2023.12.09	**gal/6**		1960	Kincsem Park	(t)	500000	Búrány Adrián	2020	26.4	1	Top of Climb-Morena LV-Ernesto
2023.11.25	**2/7**	**22.5a**	1800	Kincsem Park	(j)	500000	Weber Zsolt	1800	22.4a	4	Eccelenza-Enterprise-Kall Me Queen
2023.11.04	**3/9**	**22.9a**	1800	Kincsem Park	(j)	500000	Weber Zsolt	1800	21.9a	4	Treue-Eunike T Boko-Enterprise
2023.10.21	**gal/8**		1900	Kincsem Park	(j)	500000	Weber Zsolt	1900	21.3a	1	Eminem-Demi Moore-Elinor Lady

3 Elinor Lady 1900 m Fenyvesi György (2,0-1) (Sötétkék)

3 pk Maximus Lindy - Wild Lady / Beissinger Hanover **Kolozsi László** **Istálló: Várhidi II. i.** **20.9**
20.9 - 430000 Ft Élet stat.: 9, 0-8, 430000 Ft 2023: 9, 0-8, 430000 Ft Tenyésztő: Zsálek Zsolt, Somogyaracs 302

2023.11.18	**4/6**	**20.9a**	1900	Kincsem Park	(j)	500000	Papp István	1900	20.3a	3	Eunike T Boko-Demi Moore-Eccelenza
2023.10.21	**3/8**	**22.1a**	1900	Kincsem Park	(j)	500000	Kolozsi László	1900	21.3a	7	Eminem-Demi Moore-Elinor Lady
2023.09.30	**4/8**	**22.0a**	1900	Kincsem Park	(j)	500000	Kolozsi László	1900	21.4a	3	Lolly Pop-Dreamer-Västerbo No Edge
2023.09.13	**6/7**	**21.1a**	1800	Kincsem Park	(j)	500000	Kolozsi László	1800	19.1a	1	Éden Evo-Sharif Wood-Västerbo No Edge
2023.08.12	**5/10**	**22.2a**	1800	Kincsem Park	(j)	500000	Angyal Andor	1800	20.8a	6	Sharif Wood-Éden Evo-Edoardo Ama

4 Kall Me Queen 1900 m Kolozsi László (144,18-33) (Fehér, fekete csillagok)

3 pk El Villagio - Viperine de Ver / In Love With You **Kolozsi László** **Istálló: Andi i.** **21.5**
21.5 - 435000 Ft Élet stat.: 12, 1-4, 435000 Ft 2023: 12, 1-4, 435000 Ft Tenyésztő: Kévyn Thonnerieux, Franciaország 322

2023.12.02	**6/8**	**22.1a**	1900	Kincsem Park	(s)	500000	Kolozsi László	1900	19.9a	5	Eunike T Boko-Kell Queen de Choc-Dreamer
2023.11.25	**3/7**	**23.4a**	1800	Kincsem Park	(j)	500000	Kolozsi László	1800	22.4a	7	Eccelenza-Enterprise-Kall Me Queen
2023.11.11	**5/6**	**23.1a**	1800	Kincsem Park	(v)	500000	Kolozsi László	1800	20.1a	4	Treue-Excellence-Dreamer
2023.09.23	**1/9**	**23.5a**	1900	Kincsem Park	(j)	500000	Kolozsi László	1900	23.5a	5	Kall Me Queen-Excellence-Blanka BBM
2023.09.09	**3/8**	**23.4a**	1800	Kincsem Park	(j)	500000	Kolozsi László	1800	21.2a	2	Edoardo Ama-Dreamer-Kall Me Queen

5 Edoardo Ama 1900 m Milan Kovacevic (24,2-8) (Fehér-ezüst, piros váll és uji)

3 pher Varenne - Magia SF / C.C.' s Chuckie T. **Papp István** **Istálló: Kópé II. i.** **20.9**
20.9 - 475000 Ft Élet stat.: 7, 1-3, 475000 Ft 2023: 7, 1-3, 475000 Ft Tenyésztő: M. A. di Salvo, Olaszország 322

2023.12.02	**4/8**	**20.9a**	1900	Kincsem Park	(s)	500000	Milan Kovacevic	1900	19.9a	7	Eunike T Boko-Kell Queen de Choc-Dreamer
2023.10.25	**gal/7**		1900	Kincsem Park	(j)	500000	Milan Kovacevic	1900	18.5a	2	Éden Evo-Csodabogyó-Eurydice
2023.09.23	**7/12**	**21.2a**	1800	Kincsem Park	(j)	500000	Gosztonyi Judit am.	1800	19.6a	1	Domperidon-Elegáns Hölgy-Csodabogyó
2023.09.09	**1/8**	**21.2a**	1800	Kincsem Park	(j)	500000	Milan Kovacevic	1800	21.2a	7	Edoardo Ama-Dreamer-Kall Me Queen
2023.08.12	**3/10**	**20.8a**	1800	Kincsem Park	(j)	500000	Keserű Krisztián	1800	20.8a	5	Sharif Wood-Éden Evo-Edoardo Ama

6 Ernesto 1900 m Vekas Zoltán (20,0-7) (Piros, fekete szegély)

3 stpher Cigar Dan - Malhana Serey / Malhana Sascha **Vekas Zoltán** **Istálló: Pasic i.** **21.4**
21.4 - 483000 Ft Élet stat.: 13, 1-5, 483000 Ft 2023: 12, 1-4, 435000 Ft 2022: 1, 0-1, 48000 Ft Tenyésztő: Nemzeti Ménesb. és Tang. Zrt., Mezőhegyes 332

2023.12.09	**3/6**	**27.7**	2000	Kincsem Park	(t)	500000	Vekas Zoltán	2020	26.4	3	Top of Climb-Morena LV-Ernesto
2023.12.02	**7/8**	**24.5a**	1900	Kincsem Park	(s)	500000	Vekas Zoltán	1900	19.9a	4	Eunike T Boko-Kell Queen de Choc-Dreamer
2023.09.13	**7/8**	**24.5**	1980	Kincsem Park	(j)	500000	Dukai Tamás	2000	20.4	1	Drina TIM-Ékszer K-Elegáns Hölgy
2023.09.03	**8/8**	**22.9a**	1900	Kincsem Park	(j)	500000	Angyal Andor	1900	18.8a	4	Etalon N-Eurydice-Elton John A.T.
2023.08.20	**7/9**	**23.4**	2000	Kincsem Park	(j)	500000	Erdei Péter	2000	20.5	7	Eden CD-Etalon N-Elegáns Hölgy

7 Treue 1900 m Búrány Adrián (39,11-7) (Zöld-fekete)

3 pk Creatine (USA) - Freude D.E. / Varenne **Fazekas Imre** **Istálló: Tisma i.**
- 500000 Ft Élet stat.: 3, 2-0, 500000 Ft 2023: 3, 2-0, 500000 Ft Tenyésztő: Günter Herz, Lasbek, Németország 322

2023.12.02	**gal/8**		1900	Kincsem Park	(s)	500000	Búrány Adrián	1900	19.9a	8	Eunike T Boko-Kell Queen de Choc-Dreamer
2023.11.11	**1/6**	**20.1a**	1800	Kincsem Park	(v)	500000	Búrány Adrián	1800	20.1a	3	Treue-Excellence-Dreamer
2023.11.04	**1/9**	**21.9a**	1800	Kincsem Park	(j)	500000	Búrány Adrián	1800	21.9a	3	Treue-Eunike T Boko-Enterprise
2023.10.14	**1/1**	**23.3a**	1800	Kincsem Park	(j)	Q36	Búrány Adrián	1800	23.3a	1	Treue

8 Kell Queen de Choc 1900 m Branko Skenderovic (51,6-16) (Kék, fehér ujjak)

3 pk Prince d'Espace - Ruanita de Lou / Insert Gede **Zoltan Ozvar** **Istálló: Bogdanovic i.** **20.2**
20.2 - 402400 Ft Élet stat.: 2, 0-1, 125000 Ft 2023: 2, 0-1, 125000 Ft Tenyésztő: Aurore X. Roger, Franciaország 332

2023.12.09	**gal/6**		2000	Kincsem Park	(t)	500000	Branko Skenderovic	2020	26.4	2	Top of Climb-Morena LV-Ernesto
2023.12.02	**2/8**	**20.2a**	1900	Kincsem Park	(s)	500000	Branko Skenderovic	1900	19.9a	9	Eunike T Boko-Kell Queen de Choc-Dreamer
2023.10.21	**gal/11**		2750	Grenade-Sur-Garonne	(j)	10000	Stéphane Bouisson	2750	19.4		Kapricia Marboula-Keats d'Em-Kalvia du Padoueng
2023.10.05	**5/15**	**18.0a**	2575	Agen-La Garenne	(j)	12000	Pierre Geray	2575	17.8a		Kessy du Padoueng-Kenenisa Skill-Kaza Boko
2023.10.02	**gal/13**		2150	Castera-Verduzan	(j)	10000	Stéphane Bouisson	2150	18.3a		Kiss of Love-King Love du Vaal-Khalsa du Patural

Fogadási típusok: Tét, Hely, Befutó, Hármasbefutó

Blanka BBM elsőre rá tudott tenni a kvalifikációs formájára, és bár három hónap kihagyás után indul, jöhet annyit előre, hogy helyre érjen. Enterprise hiba nélkül mindig pénzért fut, ezt itt is megteheti. Elinor Lady javulást jelez, segédhajtóval is van esélye arra, hogy az első háromba érjen. Kall Me Qeen is jött előre egy keveset, helyre lehetőség. Edoardo Ama megszokott hajtójával a győzelem egyik várományosa. Ernesto kétszer nehezebb körülmények között versenyzett, topjával számításba kell venni. Treue javulóképes hároméves, utolsó futását figyelmen kívül hagyva komoly esélyt képvisel, az egyik favorit lehet. Kell Queen de Choc legutóbb galoppozott, viszont előző itthoni és francia versenyei miatt a győzelme is elképzelhető.

Véleményünk: Treue (7) – Edoardo Ama (5) – Kell Queen de Choc (8) – Elinor Lady (3)

Zenthe Ferenc (1920 – 2006)

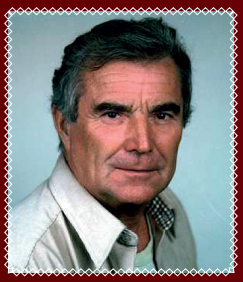

A Nemzet Színésze címmel kitüntetett, Kossuth-díjas és kétszeres Jászai Mari-díjas színművész, érdemes művész. Az egyetemi évei félbehagyása után lett a Színművészeti Akadémia hallgatója, majd a háború után szerződött a Pécsi Nemzeti Színházhoz, ahonnan később Győrbe, Debrecenbe majd Budapestre került. Szerepelt a rádióban is, méghozzá a közel 50 évig futó Szabó családban. Komoly filmszerepei közül kiemelkedik a Tenkes kapitánya, a Tüskevár, de az igazi ismertséget a Szomszédok hozta meg számára. Szerette az ügetőt, meghívott hajtóként versenyzett is, és győzelmet is szerzett a hatvanas években.

Bubik István (1958 – 2004)

Jászai Mari-díjas színművész, érdemes művész. 1981-es diplomaszerzését követően, a Nemzeti Színházban már fiatalon komoly szerepeket játszott, többek között a Rómeó és Júliában, valamint az Ember Tragédiájában. Később emlékezeteset alakított a Tartuffe-ban, az Othello-ban és a Szentivánéji álomban is. Gyakran tűnt fel mozifilmekben is, emellett pedig komoly szinkronszerepei is voltak. Bubik István szenvedélyes lovas és ügetőrajongó volt, 2000-ben Zsibárus kocsijában győzött, később Usgyi és Casus Belli révén helyezést is szerzett a szilveszteri versenynapon.

Hivatalosan közlik

ÜGETŐ HATÁROZAT (2023. december 19.)

122/2023. LFB ügető határozat: az LFB Takács Krisztián amatőrhajtó (2023. december 16., 335. III. Amatőr Verseny Hendikep) fellebbezését elutasítja és a V.I. döntését helybenhagyja.

ÜGETŐ HATÁROZAT (2023. december 27.)

124/2023. LFB ügető határozat: Az LFB az alább felsorolt hajtók számára a 2023. december 31. napi Zenthe Ferenc Emlékverseny Hendikepre és Bubik István Emlékverseny Hendikepre egyszeri hajtási engedélyt ad.

Bács Péter, Burucs Borbála, Eper Márton, Epres Attila, Ézsiás Csaba, Gajdos Tamás, Krajnik-Balogh Gábor, Németh Gábor, Petur András, Szekeres Péter, Szuper Levente,Torghelle Sándor, Török Olivér, Ungvári Miklós, Urbán Flórián

ÜGETŐ KAPUNYITÓ 2024-BEN
JANUÁR 13., SZOMBAT – MEGNYITÓ VERSENY

KINCSEM PARK BUDAPEST

GALOPP KAPUNYITÓ 2024-BEN
MÁRCIUS 31., VASÁRNAP – MEGNYITÓ VERSENY

A jackpot összegével a fogadásszervező az adott játékban képzett nyereményalapot megnöveli.
A jackpot összegével megemelt nyereményalap a nyertes fogadók között kerül felosztásra oly módon, hogy azt a kihirdetett és kifizetett nyeremény osztalék együttesen tartalmazza.

ÜGETŐ

250.000 Ft jackpot Hármasbefutóra

2023.12.31 **II. FUTAM** **13:30** (343)

1800m CÉL

Pálya: **10 - Kincsem Park**
A futam neve: **ORBICO HUNGARY DÍJ I. RÉSZ Autóstart!**
Összdíjazás: **600000 Ft** (300000, 150000, 72000, 48000, 30000)
Egyéb információ: **Díszszalag a győztes lónak a futamot követően!**
Az Orbico Hungary Kft. tiszteletdíja a győztes ló hajtójának.

1 Eposz 1800 m Hajnal Tibor (70,10-20) (Piros, fehér váll)

3 pm Conway Boko - Luisa Pizz / CR Track Master — **Hajnal Tibor** — **Istálló: Napsugár i.** **19.6**
19.6 - 525000 Ft Élet stat.: 8, 2-1, 525000 Ft 2023: 8, 2-1, 525000 Ft Tenyésztő: Illetmény Kft, Kiskunmajsa 250

2023.10.07	**gal/9**		1900	Kincsem Park	(j)	500000	Hajnal Tibor	1900	19.4a	6	Ezigen-Easy Bet-Eden CD
2023.09.23	**8/12**	**21.4a**	1800	Kincsem Park	(j)	500000	Hajnal Tibor	1800	19.6a	12	Domperidon-Elegáns Hölgy-Csodabogyó
2023.09.03	**5/8**	**21.2a**	1900	Kincsem Park	(j)	500000	Hajnal Tibor	1900	18.8a	7	Etalon N-Eurydice-Elton John A.T.
2023.07.29	**gal/12**		1800	Kincsem Park	(j)	500000	Hajnal Tibor	1800	18.8a	9	Davide Fling-Edoardo Ama-Ezigen
2023.07.01	**gal/8**		1800	Kincsem Park	(j)	600000	Hajnal Tibor	1800	17.1a	4	El Diablo-Despasito-Escobar

2 Édes K 1800 m Kolozsi László (144,18-33) (Fehér, fekete csillagok)

3 pk Vanito - Inzuljn / Valley Guardian — **Kolozsi László** — **Istálló: Kulik Farm i.** **19.4**
19.4 - 673000 Ft Élet stat.: 12, 1-7, 673000 Ft 2023: 11, 1-6, 625000 Ft 2022: 1, 0-1, 48000 Ft Tenyésztő: Kulik Ferenc, Orosháza 336

2023.12.16	**2/7**	**21.2a**	1800	Kincsem Park	(j)	500000	Papp István	1800	20.8a	8	Dreamer-Édes K-Eurydice
2023.07.22	**4/7**	**22.7**	1980	Kincsem Park	(j)	500000	Erdei Péter	1980	21.4	4	Drina TIM-Davide Fling-Ékszer K
2023.07.01	**5/8**	**21.2a**	1800	Kincsem Park	(j)	600000	Kolozsi László	1800	17.1a	3	El Diablo-Despasito-Escobar
2023.06.10	**1/11**	**19.4a**	1800	Kincsem Park	(j)	500000	Kolozsi László	1800	19.4a	8	Édes K-Elegáns Hölgy-Eurydice
2023.05.27	**gal/8**		1800	Kincsem Park	(j)	500000	Papp István	1800	19.4a	4	Ezüstfiú-Deadpool-Elton John A.T.

3 Etalon N 1800 m Csordás Emil (64,14-15) (Kék, sárga váll és szegély)

3 stpm Merengő - Turandot Matto / Brads Photo — **Csordás Emil** — **Istálló: E. and E. & Nagyszájú i.** **20.8**
20.8 - 710000 Ft Élet stat.: 15, 2-3, 710000 Ft 2023: 12, 2-3, 710000 Ft 2022: 3, 0-0, 0 Ft Tenyésztő: Németh Éva, Ladánybene 243

2023.09.30	**3/9**	**20.8**	1960	Kincsem Park	(j)	500000	Csordás Emil	1980	19.0	1	Daytona Spav-Kokomo Harley-Etalon N
2023.09.23	**5/12**	**20.8a**	1800	Kincsem Park	(j)	500000	Vezér Emese	1800	19.6a	6	Domperidon-Elegáns Hölgy-Csodabogyó
2023.09.03	**1/8**	**18.8a**	1900	Kincsem Park	(j)	500000	Csordás Emil	1900	18.8a	3	Etalon N-Eurydice-Elton John A.T.
2023.08.20	**2/9**	**20.9**	2000	Kincsem Park	(j)	500000	Csordás Emil	2000	20.5	3	Eden CD-Etalon N-Elegáns Hölgy
2023.07.29	**9/12**	**22.3a**	1800	Kincsem Park	(j)	500000	Csordás Emil	1800	18.8a	10	Davide Fling-Edoardo Ama-Ezigen

4 Lolly Pop 1800 m Balogh Bernadett (19,6-7) (Világoskék)

4 pk Orlando Vici - Pinebrake / Pine Chip — **Balogh Bernadett** — **Istálló: Prolongo III. i.** **18.9**
18.9 - 930000 Ft Élet stat.: 10, 2-5, 930000 Ft 2023: 4, 2-2, 685000 Ft 2022: 6, 0-3, 245000 Ft Tenyésztő: Möttönen Asa, Finnország 286

2023.11.04	**1/6**	**20.8**	2000	Kincsem Park	(j)	500000	Balogh Bernadett	2000	20.8	6	Lolly Pop-Vásterbo No Edge-Exclusive Fox
2023.10.21	**3/11**	**18.9a**	1800	Kincsem Park	(j)	500000	Balogh Bernadett	1800	17.3a	3	Domperidon-Discovery LW-Lolly Pop
2023.09.30	**1/8**	**21.4a**	1900	Kincsem Park	(j)	500000	Balogh Bernadett	1900	21.4a	5	Lolly Pop-Dreamer-Vásterbo No Edge
2023.05.20	**2/9**	**21.1**	2000	Kincsem Park	(j)	500000	Fazekas Imre	1980	21.6	5	Daytona Spav-Lolly Pop-Speed of Sound
2023.05.13	**3/3**	**22.5a**	1900	Kincsem Park	(j)	P12	Fazekas Imre	1900	19.4a	1	Csillagfény R.-Byblos Club-Lolly Pop

5 Dignitá 1800 m Farkas György (38,2-12) (Fehér, fekete-piros csík)

4 pk Vamos Kemp - Lencsi / Baltic Bet — **Juhász Balázs** — **Istálló: Gyolai V. i.** **17.9**
17.9 - 1190000 Ft Élet stat.: 13, 2-5, 1190000 Ft 2023: 11, 0-5, 690000 Ft 2022: 2, 2-0, 500000 Ft Tenyésztő: AMMA Lóverseny Kft., Budapest 341

2023.12.16	**4/5**	**21.7a**	1900	Kincsem Park	(j)	500000	Farkas György	1900	20.2a	1	Discovery LW-El Diablo-Del Piero
2023.11.18	**7/8**	**21.3a**	1800	Kincsem Park	(j)	500000	Juhász Balázs	1800	17.7a	6	Domperidon-Discovery LW-Euzébió
2023.11.04	**gal/6**		1800	Kincsem Park	(j)	500000	Juhász Balázs	1800	17.6a	2	Diana Krall AT-Kokomo Harley-Petra La Roque
2023.10.14	**7/7**	**18.9a**	1800	Kincsem Park	(j)	500000	Juhász Balázs	1800	17.8a	4	Drina TIM-Diana Krall AT-Dream Of Mine
2023.09.23	**4/9**	**18.5a**	1900	Kincsem Park	(j)	500000	Goran Zolnaji	1900	18.3a	2	Cherie Bella M-Enrico Fling-Diana Krall AT

6 Del Piero 1800 m ifj. Döme Imre (23,0-5) (Fekete, piros karszalag)

4 pm P J Punjab - Alvena Quickly / Victory Party — **ifj. Döme Imre** — **Istálló: Capitano i.** **16.9**
16.9 - 1251000 Ft Élet stat.: 27, 2-12, 1251000 Ft 2023: 16, 2-5, 760000 Ft 2022: 9, 0-6, 443000 Ft Tenyésztő: Belák István, Mezőhegyes 341

2023.12.16	**3/5**	**21.4a**	1900	Kincsem Park	(j)	500000	ifj. Döme Imre	1900	20.2a	3	Discovery LW-El Diablo-Del Piero
2023.11.25	**7/9**	**22.8**	1980	Kincsem Park	(j)	500000	Mandich Richárd	2020	18.9	6	Daytona Spav-Kokomo Harley-El Valle Sagrado
2023.11.18	**6/8**	**20.8a**	1800	Kincsem Park	(j)	500000	Mandich Richárd	1800	17.7a	7	Domperidon-Discovery LW-Euzébió
2023.10.25	**6/6**	**21.8a**	1800	Kincsem Park	(j)	600000	Wochner János	1800	16.9a	3	Berill Lady-Celerina Boss-Winner Boy
2023.09.30	**9/9**	**21.7**	1980	Kincsem Park	(j)	500000	ifj. Döme Imre	1980	19.0	7	Daytona Spav-Kokomo Harley-Etalon N

7 Bing Crosby AT 1800 m Vicen Pál (24,2-2) (Fekete, kék csík)

6 stpher Amiral Sund - Silent Yankee / Yankee Glide — **Vicen Pál** — **Istálló: Várhidi i.** **19.1**
19.1 - 1381000 Ft Élet stat.: 29, 3-11, 1381000 Ft 2023: 7, 2-2, 685000 Ft Tenyésztő: Illetmény Kft, Kiskunmajsa 243

2023.09.30	**8/9**	**21.2**	1980	Kincsem Park	(j)	500000	Lakatos Csaba	1980	19.0	9	Daytona Spav-Kokomo Harley-Etalon N
2023.09.09	**3/7**	**19.7a**	1800	Kincsem Park	(j)	500000	Várhidi Róbert	1800	18.8a	6	Zénó Boko-Breeze Up-Bing Crosby AT
2023.06.17	**1/11**	**19.9a**	1900	Kincsem Park	(j)	500000	Vicen Pál	1900	19.9a	4	Bing Crosby AT-Berna Queen M-Csípkedd Magad!
2023.05.27	**8/9**	**22.7**	1980	Kincsem Park	(j)	500000	Várhidi Róbert	1960	20.5	7	Carina Fling-Álom Szépe-Baraka SS
2023.03.25	**1/9**	**19.1a**	1800	Kincsem Park	(j)	500000	Miskolcsik Valentin	1800	19.1a	2	Bing Crosby AT-Del Piero-Donia d'Aunay

8 Aranyérem M 1800 m Jelinek Zsolt (15,1-3) (Kék, fekete ujjak, fehér öv)

7 pk P J Punjab - Hilarysine / Choctaw Brave — **Kovács József** — **Istálló: Makonya - Jelinek Racing i.**
19.8 - 1361000 Ft Élet stat.: 39, 2-14, 1361000 Ft 2023: 9, 1-2, 350000 Ft 2022: 9, 1-1, 375000 Ft Tenyésztő: Mezőhegyesi Állami Ménes Kft., Mezőhegyes 325

2023.12.02	**6/6**	**24.0**	1980	Kincsem Park	(s)	500000	Jelinek Zsolt	1980	21.2	5	Vanderle-Csikós-Sziklaszirt
2023.11.04	**gal/12**		1900	Kincsem Park	(j)	500000	Jelinek Zsolt	1900	18.4a	12	Cukrom-Vakarcs RG-Ann Bella M
2023.06.04	**gal/10**		1800	Kincsem Park	(j)	500000	Jelinek Zsolt	1800	16.7a	9	Diófás-Emerald-Cyrano RG
2023.05.20	**gal/9**		1800	Kincsem Park	(j)	500000	Jelinek Zsolt	1800	18.3a	7	Atom Maki-Anna-Vanderle
2023.04.15	**7/8**	**22.9a**	2400	Kincsem Park	(j)	500000	Jelinek Zsolt	2400	22.0a	1	In Love Danover-Compact Boy-Devoted

Fogadási típusok: Tét, Hely, Befutó, Hármasbefutó

Eposz tud menni, de gyakran hibázik, ha ezt most nem teszi, könnyen az első háromban találhatja magát. Édes K hosszabb kihagyás utáni első versenyében második lett, az a futás hozhatott rajta annyit, hogy mostanra már tudja a legjobbját. Etalon N remek esély, ráadásul idomárjával a legjobb, a három hónapos pihenője ellenére nyerhet, de a jó formában lévő Lolly Pop megverheti, kettőjük küzdelmére számíthatunk ebben a futamban. Dignitá kissé messze látszik nyári jó számaitól, de a képessége megvan ahhoz, hogy fel tudjon állni a dobogóra. Del Piero hasonló mezőnyben kis szerencsével ugyan, de helyre ért, némi javulással ismételhet. Bing Crosby AT is hosszabb pihenő után indul, ha elsőre tudja jó átlagát, nem elképzelhetetlen, hogy felérjen az első három közé. Aranyérem M jelenlegi formája ide kevésnek tűnik, csak nagyobb javulással jöhet szóba.

Véleményünk: Etalon N (3) – Lolly Pop (4) – Édes K (2) – Bing Crosby AT (7)

2023.12.31 **III. FUTAM** **14:00** (344)

1800m CÉL

Pálya: **10 - Kincsem Park**
A futam neve: **NÚSZ DÍJ Autóstart!**
Összdíjazás: **1200000 Ft** (600000, 300000, 144000, 96000, 60000)
Egyéb információ: **Díszszalag a győztes lónak a futamot követően!**

1 Diamond Ville 1800 m Lakatos Csaba (66,7-19) (Piros, ezüst-kék minták)

4 pm Maximus Lindy - Izaville / Endless Sands **Vicen Pál** **Istálló: Primusz i.**
19.4 - 4457700 Ft Élet stat.: 18, 4-4, 4320000 Ft 2023: 10, 0-3, 220000 Ft 2022: 5, 1-1, 2250000 Ft Tenyésztő: Zsálek Zsolt, Somogyaracs 320

2023.12.02	**gal/7**		1900	Kincsem Park	(s)	600000	Lakatos Csaba	1900	17.7a	5	Dolomit Boy-Csábító R.-Atom Maki
2023.11.11	**7/8**	**19.4a**	1900	Kincsem Park	(v)	600000	Lakatos Csaba	1900	16.5a	3	Coach Degli Dei-Street Genius-Charming Boy
2023.10.25	**5/7**	**20.4**	1980	Kincsem Park	(j)	2000000	Lakatos Csaba	2000	16.3	3	Bonaparte Boss-Dolomit Boy-Catania R.
2023.10.21	**4/7**	**18.2a**	1900	Kincsem Park	(j)	600000	Lakatos Csaba	1900	17.8a	6	Dolomit Boy-Carlos Fox-Ambrosia Gielle
2023.08.20	**gal/11**		1800	Kincsem Park	(j)	600000	Joze Sagaj	1800	15.8a	4	Charming Boy-Be Happy-Farya BD

2 Charming Boy 1800 m Hajnal Tibor (70,10-20) (Piros, fehér váll)

5 pm Zola Boko - Night Lady / Tony Oaks **Hajnal Tibor** **Istálló: Napsugár i.** **15.4**
15.4 - 4539400 Ft Élet stat.: 28, 7-17, 4539400 Ft 2023: 9, 1-8, 1834000 Ft 2022: 15, 5-7, 2320400 Ft Tenyésztő: Kabala Ménes Kft., Rádiháza 298

2023.11.11	**3/8**	**17.4a**	1900	Kincsem Park	(v)	600000	Hajnal Tibor	1900	16.5a	4	Coach Degli Dei-Street Genius-Charming Boy
2023.09.30	**4/7**	**16.6a**	1900	Kincsem Park	(j)	600000	Hajnal Tibor	1900	15.9a	2	Street Genius-Bűbájos-Acélos Fiú
2023.09.09	**5/7**	**18.7**	2580	Kincsem Park	(j)	600000	Hajnal Tibor	2580	17.9	3	Bűbájos-Dolomit Boy-Csillagfény R.
2023.08.20	**1/11**	**15.8a**	1800	Kincsem Park	(j)	600000	Hajnal Tibor	1800	15.8a	3	Charming Boy-Be Happy-Farya BD
2023.07.29	**2/6**	**18.7a**	3000	Kincsem Park	(j)	4000000	Hajnal Tibor	3000	18.4a	3	Catania R.-Charming Boy-Casino Royale

3 Dolomit Boy 1800 m Fazekas Imre (117,35-28) (Szürke, sárga háromszögek)

4 pm Maximus Lindy - Titán Lady / Ata Star L. **Balogh Bernadett** **Istálló: Prolongo III. i.**
18.6 - 5126000 Ft Élet stat.: 21, 5-10, 5126000 Ft 2023: 9, 2-5, 1496000 Ft 2022: 11, 3-4, 3480000 Ft Tenyésztő: Kabala Ménes Kft., Rádiháza 320

2023.12.02	**1/7**	**17.7a**	1900	Kincsem Park	(s)	600000	Fazekas Imre	1900	17.7a	6	Dolomit Boy-Csábító R.-Atom Maki
2023.11.25	**gal/5**		3200	Kincsem Park	(j)	3000000	Horváth György	3220	19.8	2	Bonaparte Boss-Éjjeli Hölgy-Catania R.
2023.11.11	**4/8**	**17.6a**	1900	Kincsem Park	(v)	600000	Fazekas Imre	1900	16.5a	7	Coach Degli Dei-Street Genius-Charming Boy
2023.10.25	**2/7**	**17.1**	1980	Kincsem Park	(j)	2000000	Fazekas Imre	2000	16.3	2	Bonaparte Boss-Dolomit Boy-Catania R.
2023.10.21	**1/7**	**17.8a**	1900	Kincsem Park	(j)	600000	Fazekas Imre	1900	17.8a	5	Dolomit Boy-Carlos Fox-Ambrosia Gielle

4 Farya BD 1800 m Goran Zolnaji (70,18-28) (Piros, kék mandzsetta)

6 pk Andover Hall - Fanciulla / Donerail **Goran Zolnaji** **Istálló: BD Versenyló II. i.** **16.0**
16.0 - 5971400 Ft Élet stat.: 60, 5-40, 5971400 Ft 2023: 15, 2-10, 1750400 Ft 2022: 12, 1-9, 888000 Ft Tenyésztő: Albisor Márius, Balta Doamnei, Románia 337

2023.12.16	**5/6**	**20.1**	1960	Kincsem Park	(j)	700000	Kolozsi Sándor	1960	18.1	2	Cardenas Baba-Reckless-Palace Bo
2023.11.25	**2/6**	**16.9a**	1800	Kincsem Park	(j)	600000	Goran Zolnaji	1800	16.9a	5	Anybody-Farya BD-In Love Danover
2023.11.18	**3/6**	**21.5**	2580	Kincsem Park	(j)	600000	Goran Zolnaji	2580	21.3	2	Acélos Fiú-Bobby Fischer-Farya BD
2023.10.25	**4/7**	**16.7**	2000	Kincsem Park	(j)	2000000	Goran Zolnaji	2000	16.3	5	Bonaparte Boss-Dolomit Boy-Catania R.
2023.09.30	**7/7**	**17.2a**	1900	Kincsem Park	(j)	600000	Goran Zolnaji	1900	15.9a	3	Street Genius-Bűbájos-Acélos Fiú

5 Anybody 1800 m Csordás Emil (64,14-15) (Kék, sárga váll és szegély)

7 pk Offenbach Bigi - Magna Charta / Baltic Bet **Csordás Emil** **Istálló: E. and E. i.** **16.3**
15.8 - 6726440 Ft Élet stat.: 70, 11-45, 6726440 Ft 2023: 12, 5-5, 1924000 Ft 2022: 16, 2-10, 1730240 Ft Tenyésztő: Csordás Emil, Budapest 316

2023.11.25	**1/6**	**16.9a**	1800	Kincsem Park	(j)	600000	Csordás Emil	1800	16.9a	6	Anybody-Farya BD-In Love Danover
2023.11.18	**5/6**	**21.6**	2580	Kincsem Park	(j)	600000	Csordás Emil	2580	21.3	3	Acélos Fiú-Bobby Fischer-Farya BD
2023.10.07	**2/7**	**17.2a**	1900	Kincsem Park	(j)	600000	Johann Preining jun.	1900	16.7a	6	Street Genius-Anybody-Apollo Creed
2023.09.03	**1/9**	**17.8**	1980	Kincsem Park	(j)	600000	Csordás Emil	1980	17.8	8	Anybody-Szilvás-Zsóka
2023.08.20	**6/11**	**16.3a**	1800	Kincsem Park	(j)	600000	Csordás Emil	1800	15.8a	9	Charming Boy-Be Happy-Farya BD

6 Acélos Fiú 1800 m Fazekas Andrea am. (26,4-3) (Szürke, kék háromszögek)

7 sm S J's Photo - Elegant Lady / Mill H. **Juhász Balázs** **Istálló: M. i.** **15.8**
15.1 - 8152100 Ft Élet stat.: 78, 14-49, 8152100 Ft 2023: 11, 5-4, 1869000 Ft 2022: 20, 3-13, 2040100 Ft Tenyésztő: Kabala Ménes Kft., Rádiháza 306

2023.11.18	**1/6**	**21.3**	2580	Kincsem Park	(j)	600000	Fazekas Andrea am.	2580	21.3	5	Acélos Fiú-Bobby Fischer-Farya BD
2023.10.25	**6/7**	**17.7**	1980	Kincsem Park	(j)	700000	Fazekas Andrea am.	1980	16.9	3	Palace Bo-Bobby Fischer-Casino Royale
2023.09.30	**3/7**	**16.5a**	1900	Kincsem Park	(j)	600000	Fazekas Andrea am.	1900	15.9a	7	Street Genius-Bűbájos-Acélos Fiú
2023.09.23	**1/10**	**16.9a**	1800	Kincsem Park	(j)	600000	Juhász Balázs	1800	16.9a	11	Acélos Fiú-Villám Ville-Carlos Fox
2023.08.20	**1/9**	**15.8a**	1800	Kincsem Park	(j)	600000	Juhász Balázs	1800	15.8a	7	Acélos Fiú-Saya Best CD-Gigant Wings

Fogadási típusok: Tét, Hely, Befutó, Hármasbefutó Figyelem, ebben a futamban a Totalizatőr két HELY osztalékot fizet!

A kis mezőny ellenére remek versenyre van kilátás, szinte bárki nyerhet, talán Diamond Ville tűnik egyedül kevésbé esélyesnek, de korábbi tudása alapján őt sem lehet hanyagolni. Charming Boy nyári topjával erős ellenfele lehet a favoritoknak. Dolomit Boy az utóbbi hetekben nagyon jó versenyeket futott, ebben a társaságban sem esélytelen. Farya BD egész évben talpon volt, és szinte mindig pénzért is futott. Ezúttal is számításba kell venni, hiszen november végén csak egy rövid fejhosszal kapott ki attól az Anybodytól, aki akkor nagy hajrával, a mezőny végéről zárkózva aratott stílusos győzelmet és ennek a futamnak is az egyik esélyese. Acélos Fiú folyamatosan formában van, papíron talán a legjobb esély, véleményünk szerint őt kell megvernie annak, aki itt nyerni szeretne.

Véleményünk: Acélos Fiú (6) – Anybody (5) – Dolomit Boy (3)

bet.lovi.hu
egyszerűen, gyorsan, online

A jackpot összegével a fogadásszervező az adott játékban képzett nyereményalapot megnöveli.
A jackpot összegével megemelt nyereményalap a nyertes fogadók között kerül felosztásra oly módon, hogy azt a kihirdetett és kifizetett nyeremény osztalék együttesen tartalmazza.

ÜGETŐ

500.000 Ft jackpot Tétre

2023.12.31 **IV. FUTAM** **14:30** (345)

1900m CÉL

Pálya: **10 - Kincsem Park**
A futam neve: **KINCSEM+ - ZENTHE FERENC EMLÉKVERSENY HENDIKEP Autóstart!**
Összdíjazás: **900000 Ft** (300000, 150000, 120000, 90000, 80000, 60000, 50000, 50000)
Egyéb információ: **Díszszalag a győztes lónak a futamot követően! Tiszteletdíj az első három helyezett fogat hajtójának. Az Orbico Hungary Kft. ajándékcsomagja valamennyi résztvevőnek. A futam előtt parádé!**

1 Bulibáró — 1900 m — Eper Márton (0,0-0) — (Fekete, fehér ujjak)

6 stpher Royal Ripple - Kisasszony / Yankee Yankee — **Kolozsi László** — **Istálló: Kitti & Tibor i.** — **20.5**
19.0 - 608667 Ft — Élet stat.: 66, 1-37, 2337000 Ft — 2023: 17, 0-12, 533000 Ft — 2022: 18, 0-9, 525000 Ft — Tenyésztő: Kulik Ferenc, Orosháza — 338

2023.12.16	**4/7**	**21.5a**	1900	Kincsem Park	(j)	600000	Kolozsi József	1900	20.3a	4	Breeze Up-Dream Of Mine-Airline
2023.11.25	**4/8**	**21.1a**	1800	Kincsem Park	(j)	500000	Jelinek Zsolt	1800	20.4a	3	Danny DeVito-Ékszer K-Dulcinea del Toboso
2023.11.18	**6/9**	**20.9a**	1900	Kincsem Park	(j)	500000	Bikfalvy Kitti	1900	19.7a	1	Vinifera M-Lingot AT-Count Basie AT
2023.11.04	**5/6**	**22.1a**	1900	Kincsem Park	(j)	500000	Kolozsi József	1900	20.7a	6	Vitya-Zaharova M-Dezmin Lady
2023.10.25	**2/6**	**22.7**	1960	Kincsem Park	(j)	500000	Kolozsi József	1960	22.5	3	Breeze Up-Bulibáró-Airline

2 Anikó — 1900 m — Torghelle Sándor (0,0-0) — (Piros-szürke)

7 pk Calypso Capar - Postagalamb / Oncoming Hush — **Weber Zsolt** — **Istálló: Petra i.** — **19.6**
19.1 - 715000 Ft — Élet stat.: 61, 6-28, 3016640 Ft — 2023: 8, 1-6, 705000 Ft — 2022: 10, 1-4, 424640 Ft — Tenyésztő: Zsálek Zsolt, Somogyaracs — 267

2023.10.21	**5/9**	**20.4a**	1900	Kincsem Park	(j)	500000	Nyári Béla	1900	17.5a	5	Zara Mia-Bellini Fling-Winoc SB
2023.10.07	**2/10**	**19.6a**	1900	Kincsem Park	(j)	500000	Takács Eszter Cseperke	1900	19.5a	10	Zoom Photo-Anikó-Count Basie AT
2023.09.09	**2/9**	**21.2**	1980	Kincsem Park	(j)	500000	Weber Zsolt	1960	21.7	7	Blazing Speed-Anikó-Bulibáró
2023.05.27	**5/9**	**20.4**	1980	Kincsem Park	(j)	500000	Weber Zsolt	1960	20.5	9	Carina Fling-Álom Szépe-Baraka SS
2023.04.01	**7/8**	**20.0a**	1900	Kincsem Park	(j)	500000	Weber Zsolt	1900	18.1a	1	Winner Boy-Diófás-Bailando

3 Vitya — 1900 m — Szuper Levente (0,0-0) — (Piros)

9 pher Racino - Ms Tova / Chip Chip Hooray — **Budai Attila** — **Istálló: Shalom IV. i.** — **19.1**
16.9 - 799000 Ft — Élet stat.: 76, 15-25, 4751000 Ft — 2023: 12, 2-4, 665000 Ft — 2022: 10, 2-2, 685000 Ft — Tenyésztő: AMMA Lóverseny Kft., Budapest — 311

2023.11.25	**3/10**	**18.6a**	1800	Kincsem Park	(j)	500000	Lakatos Árpád	1800	18.1a	1	Szilvás-Velocity-Vitya
2023.11.04	**1/6**	**20.7a**	1900	Kincsem Park	(j)	500000	Lakatos Árpád	1900	20.7a	5	Vitya-Zaharova M-Dezmin Lady
2023.10.21	**4/9**	**19.9a**	1900	Kincsem Park	(j)	500000	Lakatos Attila	1900	17.5a	2	Zara Mia-Bellini Fling-Winoc SB
2023.09.23	**1/9**	**20.1a**	1800	Kincsem Park	(j)	500000	Lakatos Árpád	1800	20.1a	7	Vitya-Always Winner-Count Basie AT
2023.09.03	**7/11**	**19.6a**	1800	Kincsem Park	(j)	500000	Boros Károly	1800	18.7a	3	Pálinka-Boszi-Farinelli

4 Vinifera M — 1900 m — Bács Péter (0,0-0) — (Fekete)

9 stpk Cigar Dan - Sembs Jessamine / Armbro Trick — **Kolozsi Sándor** — **Istálló: Gyolai II. i.** — **18.4**
17.4 - 835000 Ft — Élet stat.: 69, 8-26, 3595000 Ft — 2023: 9, 2-2, 565000 Ft — 2022: 9, 1-4, 620000 Ft — Tenyésztő: Mezőhegyesi Állami Ménes Kft., Mezőhegyes — 304

2023.11.18	**1/9**	**19.7a**	1900	Kincsem Park	(j)	500000	Gyolai Zoltán	1900	19.7a	3	Vinifera M-Lingot AT-Count Basie AT
2023.10.25	**9/9**	**22.8a**	1800	Kincsem Park	(j)	500000	Gras Mónika	1800	17.7a	1	Bombay-Une Dame-Australian Gold
2023.10.07	**8/10**	**21.8a**	1900	Kincsem Park	(j)	500000	Gyolai Zoltán	1900	19.5a	9	Zoom Photo-Anikó-Count Basie AT
2023.09.09	**6/9**	**20.6a**	1900	Kincsem Park	(j)	500000	Czinege Erika	1900	20.0a	5	Une Dame-Vezér-Antónia Schwim
2023.08.20	**1/8**	**19.1a**	1900	Kincsem Park	(j)	500000	Gyolai Zoltán	1900	19.1a	4	Vinifera M-Briliáns BD-Unique

5 Bellini Fling — 1900 m — Ézsiás Csaba (0,0-0) — (Fehér, vörös öv és karszalag)

6 stpk Maximus Lindy - Cicciolina Fling / Supergill — **Juhász Balázs** — **Istálló: M. i.** — **17.1**
17.1 - 845000 Ft — Élet stat.: 59, 4-30, 3773000 Ft — 2023: 17, 0-11, 762000 Ft — 2022: 15, 3-7, 1298000 Ft — Tenyésztő: Kabala Ménes Kft., Rádiháza — 311

2023.11.25	**6/10**	**19.2a**	1800	Kincsem Park	(j)	500000	Farkas György	1800	18.1a	9	Szilvás-Velocity-Vitya
2023.11.11	**3/12**	**21.9**	1980	Kincsem Park	(v)	500000	Farkas György	1960	21.1	12	Vanderle-Briliáns BD-Bellini Fling
2023.11.04	**4/12**	**19.1a**	1900	Kincsem Park	(j)	500000	Veres Éva	1900	18.4a	5	Cukrom-Vakarcs RG-Ann Bella M
2023.10.21	**2/9**	**18.4a**	1900	Kincsem Park	(j)	500000	Pető Dávid	1900	17.5a	6	Zara Mia-Bellini Fling-Winoc SB
2023.09.30	**4/9**	**18.3a**	1800	Kincsem Park	(j)	500000	Farkas György	1800	17.6a	9	Wonderchild-Zsofesz-Velocity

6 Boszi — 1900 m — Szekeres Péter (0,0-0) — (Fehér, fekete ujjak)

6 pk The Lindy Reserve - Járulék / Valley Guardian — **Kolozsi László** — **Istálló: Szilvi i.** — **18.9**
18.9 - 912000 Ft — Élet stat.: 42, 7-22, 3307000 Ft — 2023: 11, 2-7, 1062000 Ft — 2022: 13, 1-7, 711000 Ft — Tenyésztő: Kulik Ferenc, Orosháza — 327

2023.12.09	**1/7**	**28.2a**	1900	Kincsem Park	(t)	500000	Kolozsi László	1900	28.2a	2	Boszi-Best Boy-Donia d'Aunay
2023.10.21	**7/9**	**21.7a**	1900	Kincsem Park	(j)	500000	Illés Gábor	1900	17.5a	4	Zara Mia-Bellini Fling-Winoc SB
2023.09.23	**2/8**	**18.9a**	1900	Kincsem Park	(j)	500000	Kolozsi László	1900	18.9a	8	Charlie's World-Boszi-Ciklon Fox
2023.09.03	**2/11**	**18.8a**	1800	Kincsem Park	(j)	500000	Kolozsi László	1800	18.7a	8	Pálinka-Boszi-Farinelli
2023.07.29	**6/12**	**19.7a**	1800	Kincsem Park	(j)	500000	Kolozsi László	1800	19.0a	7	Zippy Boy-Beyond The Limits-Winner Boy

7 Zoom Photo — 1900 m — Burucs Borbála (0,0-0) — (Sárga, lila háromszögek)

8 stpk S J's Photo - Jasmin Diamant / Sugarcane Hanover — **Juhász Balázs** — **Istálló: Laura III. i.** — **18.9**
17.4 - 930000 Ft — Élet stat.: 73, 7-43, 4289000 Ft — 2023: 10, 1-6, 700000 Ft — 2022: 12, 1-10, 1137000 Ft — Tenyésztő: Pekker György, Budapest — 326

2023.12.09	**4/6**	**26.8a**	1900	Kincsem Park	(t)	500000	Leányfalvi Ferenc	1900	26.0a	4	Cukrom-Zippy Boy-Zsofesz
2023.10.25	**2/10**	**19.4a**	1900	Kincsem Park	(j)	500000	Pekker György	1900	18.7a	10	Despasito-Zoom Photo-Universal Boy
2023.10.07	**1/10**	**19.5a**	1900	Kincsem Park	(j)	500000	Pekker György	1900	19.5a	5	Zoom Photo-Anikó-Count Basie AT
2023.09.03	**3/7**	**19.1a**	1900	Kincsem Park	(j)	600000	Pekker György	1900	18.6a	7	Ultimate Force-Zippy Boy-Zoom Photo
2023.07.29	**6/9**	**18.3a**	1800	Kincsem Park	(j)	600000	Pekker György am.	1800	17.2a	2	Valentino-Aslaug Princess-Cunami

8 Breeze Up — 1900 m — Ungvári Miklós (0,0-0) — (Fehér, fekete csillagok)

6 pk Miguel Duhamel - Ukiya / Somollison — **Kolozsi László** — **Istálló: Sebestyén i.** — **19.1**
19.1 - 964667 Ft — Élet stat.: 45, 3-19, 2413000 Ft — 2023: 13, 2-4, 888000 Ft — 2022: 4, 0-3, 425000 Ft — Tenyésztő: Kunos Gyula, Orosháza — 338

2023.12.16	**1/7**	**20.3a**	1900	Kincsem Park	(j)	600000	Kolozsi Sándor	1900	20.3a	7	Breeze Up-Dream Of Mine-Airline
2023.11.18	**2/8**	**22.1**	1980	Kincsem Park	(j)	500000	Kolozsi László	1980	22.1	6	Reménység-Breeze Up-Berna Queen M
2023.10.25	**1/6**	**22.5**	1960	Kincsem Park	(j)	500000	Kolozsi László	1960	22.5	1	Breeze Up-Bulibáró-Airline
2023.10.21	**disq/9**		1900	Kincsem Park	(j)	500000	Komáromi Péter	1900	17.5a	1	Zara Mia-Bellini Fling-Winoc SB
2023.09.09	**2/7**	**19.6a**	1800	Kincsem Park	(j)	500000	Kolozsi László	1800	18.8a	5	Zénó Boko-Breeze Up-Bing Crosby AT

A futamban valamennyi hajtó ostor nélkül hajt. Fogadási típusok: Tét, Hely, Befutó, Hármasbefutó

Rendkívül kiegyenlített verseny, szinte bárki felállhat a dobogóra. Bulibáró kedvező startszámáról megszaladhat és küzdelembe érhet. Anikó újonc hajtójával is jó sansz, október eleji formája egy jobb helyezésre mindenképpen elég lehet. Vitya az év második felére magára talált, ha tudja utolsó formáját, nyerhet. Vinifera M könnyű győzelem után fut, mellette szól, hogy hajtója eddig hibátlan ezekben a futamokban, most is a favoritok egyike lehet. Bellini Fling rendszerint erősebbek között szokott futni, és bár legutóbb Vitya mögött végzett, rutinos hajtójával döntőbe várható. Boszi lassú versenyben, tapadós pályán ért haza, szeptemberi formájával szintén esélyes a győzelemre. Zoom Photo erős mezőnyben nem volt messze, ebben a társaságban akár nyerhet is, többször futott már eredményesen a szilveszteri celebversenyekben. Breeze Up nagy formában van, a külső startszám kissé nehezebbé teszi ugyan a dolgát, de rutinos hajtójával így is felérhet az élmezőnybe.

Véleményünk: Vinifera M (4) – Zoom Photo (7) – Vitya (3) – Bellini Fling (5)

A Kincsem+ – Zenthe Ferenc Emlékverseny hajtói

TIPP: 4 7 3 5

1 EPER MÁRTON

GYŐZELMEK SZÁMA: -

Édesapja profi díjugrató volt, így már gyermekként magába szívta a lovak szeretetét. Hosszú évekig ő is díjugrató szeretett volna lenni, végül az élet más irányba sodorta és a média területén helyezkedett el. Rövid ideig a Kincsem Park csapatát erősítette a nemzetközi lóversenyfutamok kommentálásával. Később, három éven keresztül volt az M4 Sporton futó Kis Bajnok című magazinnak a műsorvezetője. Dolgozott az Echo Televízióban és a DIGI Sporton a lovassportok kommentátoraként, jelenleg a Hír Tv csapatát erősíti. 2022-ben állatkertet nyitott a családjával, a népszerű műsorvezető az édesapja emléke előtt tiszteleg a parkkal.

2 TORGHELLE SÁNDOR

GYŐZELMEK SZÁMA: -

Negyvenkétszeres magyar válogatott labdarúgó, pályafutása alatt több hazai első osztályú és európai nagy klubban is megfordult. „Air Sanyi" összesen 11 gólt szerzett címeres mezben, emlékezhetünk a németek ellen lőtt két góljára, melyekkel a válogatott megnyerte a mérkőzést. 2020-as visszavonulása után segédedzője volt a Fehérvárnak, jelenleg saját akadémiáján a fiatalokkal foglalkozik. Szabadidejében a tenisz és a fallabda ötvözetének tartott padel űzésével kapcsolódik ki. Hatalmas elánnal vetette bele magát a hajtásba is idén decemberben, nagy izgalommal várjuk bemutatkozását a Kincsem Parkban, sulkyban ülve.

3 SZUPER LEVENTE

GYŐZELMEK SZÁMA: 1

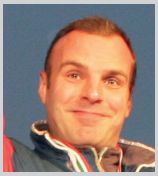

Az Ügetőszilveszter nagy visszatérője. Jégkorongkapus, az első magyar játékos, akit NHL csapat szerződtetett. 98 alkalommal szerepelt a magyar jégkorong-válogatottban. Tagja volt a 2008-as szapporói divízió I-es jégkorong-világbajnokságon győztes csapatnak, és részt vett a 2009-es, A-csoportos jégkorong-világbajnokságon is. 2012-ben indult először az Ügetőszilveszteren, ahol a Bubik István Emlékversenyben győzni tudott Nóraville révén. Ezt követően még egyszer starthoz állt, de aktív sportpályafutása sokáig nem engedte, hogy nálunk versenyezzen. Idén újra a sztárfutam versenyzői között köszönthetjük, kíváncsian várjuk, milyen eredménnyel jelentkezik.

4 BÁCS PÉTER

GYŐZELMEK SZÁMA: 3

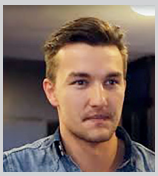

A tehetséges, fiatal színművész elsősorban nemzetközi produkciókban tűnik fel, de találkozhattunk vele több nagysikerű magyar sorozatban is, a *Drága örökösök*ben és *A mi kis falunk*ban is. Remekül lovagol, amit a Nemzeti Vágtán többször megcsillantott már. Idén is kvalifikálta magát a Nemzeti Vágta döntőjére Szilvásváradra, ahol a harmadik helyen végzett. A Kincsem Parkba nyerni jár haza, 2019-ben az első versenyében rögtön megszerezte az aranyérmet, majd 2021-ben és 2022-ben is megvédte címét a Gyolai istálló lovával, Ann Bella M-mel, nem akármilyen bravúrt végrehajtva.

5 ÉZSIÁS CSABA

GYŐZELMEK SZÁMA: 2

Kaszkadőr és a küzdősportok szerelmese. Több, mint tíz éve, Pintér Tamás „Oroszlánnak" köszönhetően került a Kincsem Parkba és kedvelte meg az ügetőt, olyannyira, hogy megszerezte a hajtóengedélyt is, és több éven keresztül versenyzett az amatőrök között. Így a mezőny egyik legrutinosabb versenyzőjének számít, nem retten meg a nehéz hajtású lovaktól sem. Az Ügetőszilveszter versenyeinek hangulata sem ismeretlen számára, többször ért már el dobogós helyezést.

6 SZEKERES PÉTER

GYŐZELMEK SZÁMA: 1

Az M4 Sport kommentátora, a 2021-es tokiói Olimpia első magyar aranyérmének, Szilágyi Áron bajnoki címének a közvetítőjeként is ismerhetjük. Hatévesen kezdett öttusázni, így gyorsan megbarátkozott a lovakkal. A sport az élete része maradt, a Kincsem Parkban megrendezett Öttusa Világbajnokság és a Négyesfogathajtó Európa-bajnokság kommentátora. Ma is aktívan sportol, részt vett a Masters Öttusa Európa-bajnokságon. Sok éven keresztül volt helyszíni műsorvezetője a Derbynek és az Ügetőszilveszternek a Sport TV-ben, majd pár éve a kommentátori székből átült a sulkyba, ahol a tavalyi évben a Zenthe Ferenc Emlékverseny győztese lett Zaffiri-vel.

7 BURUCS BORBÁLA

GYŐZELMEK SZÁMA: -

Ismét az idei mezőny egyetlen hölgy tagja, aki már többször bizonyította bátorságát, rátermettségét és remek érzékét a hajtáshoz Szilveszterkor is. Korosztálya egyik legeredményesebb díjugrató versenyzője, többszörös utánpótlás bajnok és válogatott, a világversenyek sokszoros résztvevője. Aktív díjugrató pályafutása mellett sok energiát fordít az utánpótlás korosztály fejlesztésére is. Többször hajtott már az Ügetőszilveszteren, nem lesz szokatlan számára a légkör. Tavaly a dobogó második fokára tudott felállni Anna révén, idén a hasonló futamokban örökös főszereplő Zoom Photo-val is kitűnőek az esélyei.

8 UNGVÁRI MIKLÓS

GYŐZELMEK SZÁMA: -

A népszerű Ungi nem csak a tatamin, de az civil életben is 110 %-on él. Londonban, az Olimpián gyönyörű ezüstérmet nyert a ceglédi sportoló, emellett sokszoros Európa-bajnok. Számos társadalmi feladata mellett ma már az ideje nagy részét az edzések levezénylése teszi ki. Többször vett részt a TV2 népszerű műsorában, az Exatlonban, kiválóan teniszezik, de díjugrató és távlovas versenyeken is indul. Amennyiben marad még szabadideje, akkor lovagol a Nemzeti Vágtán, és persze hajt az Ügetőszilveszteren. Hatalmas rajongótáborral rendelkezik, akik mindig kihozzák belőle a maximumot.

A jackpot összegével a fogadásszervező az adott játékban képzett nyereményalapot megnöveli.
A jackpot összegével megemelt nyereményalap a nyertes fogadók között kerül felosztásra oly módon, hogy azt a kihirdetett és kifizetett nyeremény osztalék együttesen tartalmazza.

ÜGETŐ

250.000 Ft jackpot Hármasbefutóra

2023.12.31 **V. FUTAM** **15:05** (346)

1800m CÉL

Pálya: **10 - Kincsem Park**
A futam neve: **PINTÉR TAMÁS "OROSZLÁN" EMLÉKVERSENY HENDIKEP** **Autóstart!**
Összdíjazás: **1200000 Ft** (600000, 300000, 144000, 96000, 60000)
Egyéb információ: **Díszszalag a győztes lónak a futamot követően!**
Balogh Erika színművésznő tiszteletdíja a győztes ló hajtójának.

1 Philadelphia 1800 m Varga Sándor (59,6-15) (Szürke, kék szegély)

14 stpher Detroit - Gertrud / Rendfőnök **Reischl Gábor** **Istálló: Aquadrom i.** **17.9**
15.9 - 953000 Ft Élet stat.: 94, 17-50, 8889000 Ft 2023: 5, 0-1, 60000 Ft 2022: 2, 0-0, 0 Ft Tenyésztő: AMMA Rt., Budapest 324

2023.12.02	**disq/8**		4260	Kincsem Park	(s)	1100000	Varga Sándor	4260	25.1	4	Danubia Lux-Velence R.-Wonderchild
2023.11.11	**6/9**	**25.7a**	2500	Kincsem Park	(v)	500000	Varga Sándor	2500	25.5a	7	Usain-Csípkedd Magad!-Chip Chip Chip
2023.10.14	**3/9**	**17.6a**	1900	Kincsem Park	(j)	500000	Varga Sándor	1900	17.2a	8	Danubia Lux-Zara Mia-Philadelphia
2023.08.20	**6/9**	**17.9a**	1800	Kincsem Park	(j)	600000	Mirko Oracic	1800	15.8a	6	Acélos Fiú-Saya Best CD-Gigant Wings
2023.03.25	**7/11**	**20.2**	1980	Kincsem Park	(j)	600000	Nemanja Masic	1980	19.6	5	Zséda-Villeneuve-Zara Mia

2 Calvin 1800 m Weber Zsolt (75,4-20) (Narancssárga-fekete)

5 pher Calypso Capar - Nobilee / Diamond Way **Weber Zsolt** **Istálló: Kecsap i.** **18.2**
18.2 - 1062000 Ft Élet stat.: 26, 1-19, 1874000 Ft 2023: 5, 0-3, 142000 Ft 2022: 8, 1-5, 980000 Ft Tenyésztő: Albisor Márius, Miskolc 197

2023.08.12	**4/12**	**19.3a**	1800	Kincsem Park	(j)	500000	Márton Lajos	1800	18.6a	4	Ambrosia Gielle-Szilvás-Bailando
2023.07.29	**6táv/6**	**23.8a**	3000	Kincsem Park	(j)	4000000	Gyolai Zoltán am.	3000	18.4a	6	Catania R.-Charming Boy-Casino Royale
2023.06.04	**6/8**	**18.2a**	1800	Kincsem Park	(j)	600000	Márton Lajos	1800	16.6a	2	Adamo Fling-Very Nice Photo-Valentino
2023.03.25	**5/7**	**23.1**	1980	Kincsem Park	(j)	600000	Márton Lajos	1960	20.1	5	Compact Boy-Diána Gull-Zero di Jesolo
2023.03.11	**3/9**	**19.7a**	1900	Kincsem Park	(j)	600000	Márton Lajos	1900	19.4a	5	Zséda-Zara Mia-Calvin

3 Guiness des Fanes 1800 m Budai Attila (21,0-5) (Fehér, kék ujjak és váll, sárga csík)

7 stpk Quaro - Quandy du Lys / Classic Rodney **Budai Attila** **Istálló: Beni & Diadora i.** **16.1**
16.1 - 1348800 Ft Élet stat.: 15, 0-11, 768000 Ft 2023: 6, 0-3, 207000 Ft 2022: 9, 0-8, 561000 Ft Tenyésztő: Gabrielle Jeanne, Franciaország 308

2023.11.18	**6/8**	**19.5**	1980	Kincsem Park	(j)	500000	ifj. Turbucz Sándor	1960	19.7	7	Celerina Boss-Vakarcs RG-Chip Chip Chip
2023.10.21	**3/8**	**17.5a**	1800	Kincsem Park	(j)	600000	ifj. Turbucz Sándor	1800	17.2a	3	Creatine-Gigant Wings-Guiness des Fanes
2023.09.30	**3/11**	**17.4a**	1900	Kincsem Park	(j)	500000	ifj. Turbucz Sándor	1900	17.4a	9	Zénó Boko-Aslaug Princess-Guiness des Fanes
2023.09.03	**7/7**	**16.9a**	1900	Kincsem Park	(j)	1200000	Turbucz Sándor am.	1900	15.0a	2	Digital Races-Cardenas Baba-Zante Font
2023.07.01	**6/7**	**18.2a**	1900	Kincsem Park	(j)	600000	Iván Zoltán	1900	16.5a	7	Uptown Boy M-Acélos Fiú-Csábító R.

4 Zsóka 1800 m Lakatos Csaba (66,7-19) (Piros, ezüst-kék minták)

8 pk Frullino Jet - Donusa MP / Lemon Dra **Vicen Pál** **Istálló: Primusz i.** **16.8**
16.3 - 1507000 Ft Élet stat.: 65, 16-22, 5350000 Ft 2023: 10, 0-3, 157000 Ft 2022: 11, 6-1, 1630000 Ft Tenyésztő: Kabala Ménes Kft., Rádiháza 331

2023.12.09	**6/6**	**28.8**	1980	Kincsem Park	(t)	600000	Lakatos Csaba	1960	24.6	5	Zizitop-Zóna-Usain
2023.11.18	**5/8**	**19.3**	1980	Kincsem Park	(j)	500000	Vicen Pál	1960	19.7	8	Celerina Boss-Vakarcs RG-Chip Chip Chip
2023.11.11	**7/7**	**21.3a**	1800	Kincsem Park	(v)	600000	Lakatos Csaba	1800	19.3a	6	Csábító R.-Carlos Fox-Velence R.
2023.10.25	**7/7**	**19.2**	1960	Kincsem Park	(j)	700000	Lakatos Csaba	1980	16.9	1	Palace Bo-Bobby Fischer-Casino Royale
2023.10.21	**6/8**	**18.2a**	1800	Kincsem Park	(j)	600000	Vicen Pál	1800	17.2a	7	Creatine-Gigant Wings-Guiness des Fanes

5 Adamo Fling 1800 m Vezér Emese (72,6-19) (Kék-ezüst)

7 stpm Maximus Lindy - Cicciolina Fling / Supergill **Csordás Emil** **Istálló: Laura i.** **16.6**
15.7 - 1535000 Ft Élet stat.: 74, 15-43, 7139000 Ft 2023: 11, 4-7, 1545000 Ft 2022: 14, 2-11, 1398000 Ft Tenyésztő: Kabala Ménes Kft., Rádiháza 333

2023.12.16	**3/6**	**19.8a**	1800	Kincsem Park	(j)	600000	Csordás Emil	1800	19.7a	6	Celerina Boss-Very Nice Photo-Adamo Fling
2023.11.25	**1/6**	**18.5a**	1900	Kincsem Park	(j)	600000	Csordás Emil	1900	18.5a	4	Adamo Fling-Zara Mia-Auróra
2023.10.07	**5/7**	**18.3a**	1900	Kincsem Park	(j)	600000	Pekker György	1900	16.7a	7	Street Genius-Anybody-Apollo Creed
2023.08.20	**5/9**	**17.5a**	1800	Kincsem Park	(j)	600000	Csordás Emil	1800	15.8a	8	Acélos Fiú-Saya Best CD-Gigant Wings
2023.07.22	**1/10**	**17.6a**	1900	Kincsem Park	(j)	600000	Csordás Emil	1900	17.6a	5	Adamo Fling-Trencsén-Anna

6 Zóna 1800 m Csordás Emil (64,14-15) (Kék, sárga váll és szegély)

8 stpk Offenbach Bigi - Káma / Valley Guardian **Csordás Emil** **Istálló: BBKR i.** **15.6**
14.4 - 1589875 Ft Élet stat.: 72, 17-38, 11669000 Ft 2023: 11, 2-5, 1225000 Ft 2022: 15, 3-10, 2912000 Ft Tenyésztő: Zsálek Zsolt, Somogyaracs 331

2023.12.09	**2/6**	**23.8**	1980	Kincsem Park	(t)	600000	Csordás Emil	1960	24.6	4	Zizitop-Zóna-Usain
2023.10.25	**disq/7**		1900	Kincsem Park	(j)	600000	Csordás Emil	1900	17.2a	7	Villám Ville-Balerina R.-Uptown Boy M
2023.09.30	**gal/6**		2020	Kincsem Park	(j)	1500000	Csordás Emil	2020	16.6	4	Coach Degli Dei-Zitti Tutti-Faith Trot
2023.09.13	**gal/11**		1800	Kincsem Park	(j)	700000	Vezér Emese	1800	15.8a	10	Bobby Fischer-Devoted-Zlatan LIW
2023.08.12	**2/8**	**18.2**	1980	Kincsem Park	(j)	600000	Csordás Emil	1960	18.9	7	Anna-Zóna-Anybody

7 Berill Lady 1800 m ifj. Turbucz Sándor (9,2-3) (Kék, sárga csík)

6 pk Maximus Lindy - Nikkel Lady / Tony Oaks **Budai Attila** **Istálló: Beni & Diadora i.** **16.9**
16.0 - 1609080 Ft Élet stat.: 44, 8-23, 4553080 Ft 2023: 11, 2-6, 937080 Ft 2022: 12, 3-6, 1492000 Ft Tenyésztő: Kabala Ménes Kft., Rádiháza 297

2023.11.11	**4/7**	**20.1a**	1800	Kincsem Park	(v)	600000	ifj. Turbucz Sándor	1800	19.3a	7	Csábító R.-Carlos Fox-Velence R.
2023.10.25	**1/6**	**16.9a**	1800	Kincsem Park	(j)	600000	ifj. Turbucz Sándor	1800	16.9a	4	Berill Lady-Celerina Boss-Winner Boy
2023.10.14	**7/7**	**21.0a**	2400	Kincsem Park	(j)	600000	ifj. Turbucz Sándor	2400	19.4a	7	Creatine-Villeneuve-Very Nice Photo
2023.08.12	**5/8**	**20.9**	1980	Kincsem Park	(j)	600000	Balogh Roland	1960	18.9	5	Anna-Zóna-Anybody
2023.08.06	**7/11**	**18.0a**	1600	Baden bei Wien	(j)	4000	Balogh Roland	1600	16.5a		Flair Venus-Dancing Star Venus-Quuenie

8 Bonus RG 1800 m Vekas Zoltán (20,0-7) (Piros, fekete szegély)

6 pher Racino - Victory Va Bene / Diablo Va Bene **Vekas Zoltán** **Istálló: Red Star i.** **19.6**
14.7 - 994000 Ft Élet stat.: 45, 5-22, 3675000 Ft 2023: 5, 0-2, 120000 Ft 2022: 15, 2-8, 1364000 Ft Tenyésztő: Aquadrom Kft., Vajta 318

2023.12.02	**6/7**	**20.3a**	1800	Kincsem Park	(s)	600000	Vekas Zoltán	1800	19.4a	7	Very Nice Photo-Ann Bella M-Szilvás
2023.11.18	**gal/7**		1800	Kincsem Park	(j)	600000	Vekas Zoltán	1800	17.5a	5	Zara Mia-Une Dame-Cyrano RG
2023.07.29	**gal/9**		1800	Kincsem Park	(j)	600000	Vekas Zoltán	1800	17.2a	6	Valentino-Aslaug Princess-Cunami
2023.04.08	**4/6**	**19.6a**	1800	Kincsem Park	(s)	600000	Vekas Zoltán	1800	19.3a	5	Carlos Fox-Bombay-Very Nice Photo
2023.02.04	**3/6**	**20.6a**	1800	Kincsem Park	(j)	600000	Vekas Zoltán	1800	20.4a	6	Velence R.-Australian Gold-Bonus RG

Fogadási típusok: Tét, Hely, Befutó, Hármasbefutó

Philadelphia számára ez a táv sokkal kedvezőbb, komoly sansz. Calvin erős mezőnybe került, ráadásul hosszabb pihenő után fut, szüksége lehet formába hozó futásokra. Guiness des Fanes idomárjával az első háromba várható. Zsóka tapadós pályán nagyon megállt a végén, most valamivel rövidebbre próbálják, nem lehet hanyagolni. Adamo Fling mellet egyenletes, jó formái szólnak, tippeletlenül is dobogóra érhet. A korábbi klasszis Zóna tapadós pályán pont a célban kapott ki, itt vigasztalódhat. Berill Lady októberben jó időt futva nyert hasonló távon, majd utána sokkal gyengébben ment, amennyiben most a jobbik számát hozza, felférhet a dobogóra. Bonus RG idei teljesítményét nézve nincs könnyű helyzetben, legutóbb sáros pályán viszont sokáig vezetett, meglepetést okozhat.

Véleményünk: Guiness des Fanes (3) – Philadelphia (1) – Zóna (6) – Berill Lady (7)

Pintér Tamás (1941 – 2012)

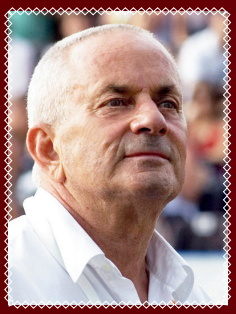

Kaszkadőr, kaszkadőr-szakértő, akciórendező, egyetemi docens, testnevelő tanár, öttusaedző, vívó szakedző, a Magyar Kaszkadőr Szövetség elnöke, a Magyar Kaszkadőr Szakszervezet elnöke, a Magyar Köztársasági Arany Érdemkereszt és a Magyar Köztársasági Érdemrend Lovagkereszt tulajdonosa, Belváros-Lipótváros Díszpolgára. A Színház- és Filmművészeti Egyetemen tanított 40 évig, színpadi mozgást, akrobatikát, színpadi vívást, gimnasztikát és lovaglást, 1967 óta, egyetemi docensként. Színész és rendező nemzedék nőtt fel a keze alatt, akik erre a mai napig büszkék. Meghívott előadóként Amerikában tanított a Cornish és a Washington Egyetemen. Több mint 400 filmben dolgozott. Kétszer felterjesztették Amerikában a Kaszkadőr Oscar Díjra. Az ügetősportot évtizedeken keresztül szerette, már a 70-es években sulkyba ült és versenyzett, 1999-től pedig állandó résztvevője, később szervezője volt a színész-sportoló futamoknak, majd versenyistállót is alapított, melynek nagy büszkesége, Rózsakert volt, akinek sikereit már nem élhette meg.

„Mindenhol ott voltam, amikor egy filmben vagy a színpadon elcsattant egy pofon” - Oroszlán

Kincsem+ futam: 15.15 - Vincennes (ügető)

A fogadási ajánlatot keresse a www.lovifogadas.hu oldalon, illetve a Kincsem Parkban!

A Pintér Tamás „Oroszlán” Emlékverseny Hendikep tippje

bet.lovi.hu egyszerűen, gyorsan, online
PMU
LOVI
Kincsem Park Budapest

A jackpot összegével a fogadásszervező az adott játékban képzett nyereményalapot megnöveli. A jackpot összegével megemelt nyereményalap a nyertes fogadók között kerül felosztásra oly módon, hogy azt a kihirdetett és kifizetett nyeremény osztalék együttesen tartalmazza.

ÜGETŐ

500.000 Ft jackpot Tétre

2023.12.31 **VI. FUTAM** **15:35** (347)

1900m CÉL

Pálya: **10 - Kincsem Park**
A futam neve: **HIPPODROM ÉS LOVARDA - BUBIK ISTVÁN EMLÉKVERSENY HENDIKEP** **Autóstart!**
Összdíjazás: **850000 Ft** (300000, 150000, 120000, 90000, 80000, 60000, 50000)
Egyéb információ: **Díszszalag a győztes lónak a futamot követően! A Trimedio Invest Zrt. tiszteletdíja az első három helyezett fogat hajtójának. Az Orbico Hungary Kft. ajándékcsomagja valamennyi résztvevőnek. A futam előtt parádé!**

1 Australian Gold 1900 m Gajdos Tamás (0,0-0) (Kék, sárga váll és szegély)

7 pk From Above - Katchmeifyoucan MS / Slash **Csordás Emil** **Istálló: Laura i.** **17.6**
16.9 - 985000 Ft Élet stat.: 71, 8-42, 4710000 Ft 2023: 12, 2-5, 890000 Ft 2022: 12, 1-9, 1200000 Ft Tenyésztő: Pekker György, Budapest 326

2023.12.09	**gal/6**		1900	Kincsem Park	(t)	500000	Pekker György	1900	26.0a	6	Cukrom-Zippy Boy-Zsofesz
2023.10.25	**3/9**	**18.0a**	1800	Kincsem Park	(j)	500000	Vezér Emese	1800	17.7a	9	Bombay-Une Dame-Australian Gold
2023.10.07	**5/6**	**18.2a**	1900	Kincsem Park	(j)	600000	Pekker György	1900	17.5a	3	Uptown Boy M-Aslaug Princess-Auróra
2023.09.13	**gal/8**		1900	Kincsem Park	(j)	500000	Pekker György am.	1900	17.3a	8	Bombay-Usain-Zizitop
2023.07.22	**1/6**	**18.9a**	1800	Kincsem Park	(j)	500000	Pekker György am.	1800	18.9a	4	Australian Gold-Titus Livius-Wonderchild

2 Winner Boy 1900 m Török Olivér (0,0-0) (Neonzöld, fekete ujjak és csillag)

9 stpher Racino - Golden Lady / Endless Sands **Szennovitz Adél** **Istálló: MoPi i.** **17.5**
17.2 - 1029000 Ft Élet stat.: 118, 6-53, 4376000 Ft 2023: 16, 2-8, 981000 Ft 2022: 16, 1-10, 1130000 Ft Tenyésztő: Kabala Ménes Kft., Rádiháza 335

2023.12.16	**4/5**	**21.0a**	2500	Kincsem Park	(j)	500000	Fazekas Andrea	2500	19.4a	4	Be Happy-Big Ben Pax-Apollo Creed
2023.10.25	**3/6**	**17.8a**	1800	Kincsem Park	(j)	600000	ifj. Veres László	1800	16.9a	1	Berill Lady-Celerina Boss-Winner Boy
2023.10.14	**4/9**	**17.7a**	1900	Kincsem Park	(j)	500000	Szennovitz Adél	1900	17.2a	7	Danubia Lux-Zara Mia-Philadelphia
2023.10.07	**gal/6**		1900	Kincsem Park	(j)	600000	Johann Preining jun.	1900	17.5a	1	Uptown Boy M-Aslaug Princess-Auróra
2023.09.09	**9/9**	**20.8a**	1900	Kincsem Park	(j)	500000	Dr. Pesti Adrián	1900	20.0a	8	Une Dame-Vezér-Antónia Schwim

3 Titus Livius 1900 m Epres Attila (0,0-0) (Zöld, fehér ujjak)

11 stpm Incredible Cole - Juci / Valley Guardian **Kolozsi Sándor** **Istálló: Gyolai II. i.** **17.6**
17.5 - 1055000 Ft Élet stat.: 97, 13-42, 6328000 Ft 2023: 10, 1-5, 603000 Ft 2022: 11, 3-3, 940000 Ft Tenyésztő: Kulik Ferenc, Orosháza 333

2023.12.16	**6/6**	**20.3a**	1800	Kincsem Park	(j)	600000	Kolozsi Sándor	1800	19.7a	1	Celerina Boss-Very Nice Photo-Adamo Fling
2023.10.25	**5/7**	**19.2a**	1900	Kincsem Park	(j)	600000	Gyolai Zoltán am.	1900	17.2a	2	Villám Ville-Balerina R.-Uptown Boy M
2023.10.14	**6/7**	**20.8a**	2400	Kincsem Park	(j)	600000	Kolozsi Sándor	2400	19.4a	2	Creatine-Villeneuve-Very Nice Photo
2023.09.30	**9/11**	**19.8a**	1900	Kincsem Park	(j)	500000	Hegedűs Tamás	1900	17.4a	2	Zénó Boko-Aslaug Princess-Guiness des Fanes
2023.09.13	**5/8**	**17.6a**	1900	Kincsem Park	(j)	500000	Kolozsi Sándor	1900	17.3a	4	Bombay-Usain-Zizitop

4 Ann Bella M 1900 m Krajnik-Balogh Gábor (0,0-0) (Sötétkék, piros-fehér csíkok, fehér csillagok)

7 stpk Cigar Dan - Malhana Serey / Malhana Sascha **Márton Lajos** **Istálló: Zsófi & Luigi i.** **17.7**
15.5 - 1071057 Ft Élet stat.: 52, 10-27, 6417400 Ft 2023: 12, 0-8, 568400 Ft 2022: 9, 5-1, 1461000 Ft Tenyésztő: Mezőhegyesi Állami Ménes Kft., Mezőhegyes 318

2023.12.02	**2/7**	**19.4a**	1800	Kincsem Park	(s)	600000	Márton Lajos	1800	19.4a	3	Very Nice Photo-Ann Bella M-Szilvás
2023.11.18	**4/8**	**20.0**	1960	Kincsem Park	(j)	500000	Márton Lajos	1960	19.7	1	Celerina Boss-Vakarcs RG-Chip Chip Chip
2023.11.04	**3/12**	**19.1a**	1900	Kincsem Park	(j)	500000	Bordács Lajos	1900	18.4a	10	Cukrom-Vakarcs RG-Ann Bella M
2023.09.30	**5/11**	**17.7a**	1900	Kincsem Park	(j)	500000	Takács Eszter Cseperke am.	1900	17.4a	3	Zénó Boko-Aslaug Princess-Guiness des Fanes
2023.09.23	**7/10**	**18.1a**	1800	Kincsem Park	(j)	600000	Márton Lajos	1800	16.9a	2	Acélos Fiú-Villám Ville-Carlos Fox

5 Apollo Creed 1900 m Urbán Flórián (0,0-0) (Lila, fehér keresztszalag)

7 stpher Vioxx SR - Jungfrau / Valley Guardian **Szennovitz Adél** **Istálló: Cseperke & Jola & Imola i.** **17.3**
17.3 - 1135000 Ft Élet stat.: 53, 9-28, 5282000 Ft 2023: 10, 2-5, 960000 Ft 2022: 11, 3-6, 1310000 Ft Tenyésztő: AMMA Lóverseny Kft., Budapest 335

2023.12.16	**3/5**	**21.0a**	2500	Kincsem Park	(j)	500000	Takács Krisztián	2500	19.4a	6	Be Happy-Big Ben Pax-Apollo Creed
2023.11.04	**4/6**	**20.2a**	1900	Kincsem Park	(j)	600000	Szennovitz Adél	1900	18.0a	1	Villeneuve-Bombay-Anna
2023.10.07	**3/7**	**17.6a**	1900	Kincsem Park	(j)	600000	Takács Eszter Cseperke	1900	16.7a	4	Street Genius-Anybody-Apollo Creed
2023.09.23	**9/10**	**20.1a**	1800	Kincsem Park	(j)	600000	Takács Krisztián am.	1800	16.9a	3	Acélos Fiú-Villám Ville-Carlos Fox
2023.08.20	**8/9**	**19.4a**	1800	Kincsem Park	(j)	600000	Takács Krisztián am.	1800	15.8a	5	Acélos Fiú-Saya Best CD-Gigant Wings

6 Anna 1900 m Németh Gábor (0,0-0) (Fehér, ezüst váll és kék övek)

7 pk Frullino Jet - Magda / Baltic Bet **Horváth Zoltán** **Istálló: MiLujza i.** **17.4**
16.7 - 1371000 Ft Élet stat.: 75, 6-48, 4943000 Ft 2023: 12, 2-8, 1389000 Ft 2022: 13, 3-6, 1382000 Ft Tenyésztő: Kabala Ménes Kft., Rádiháza 331

2023.12.09	**4/6**	**24.7**	1980	Kincsem Park	(t)	600000	Fejszés Kitti	1960	24.6	3	Zizitop-Zóna-Usain
2023.11.18	**disq/8**		1980	Kincsem Park	(j)	500000	Horváth Zoltán	1960	19.7	6	Celerina Boss-Vakarcs RG-Chip Chip Chip
2023.11.04	**3/6**	**19.0a**	1900	Kincsem Park	(j)	600000	Fejszés Kitti	1900	18.0a	4	Villeneuve-Bombay-Anna
2023.09.03	**7/9**	**19.8**	1980	Kincsem Park	(j)	600000	Fejszés Kitti	1980	17.8	7	Anybody-Szilvás-Zsóka
2023.08.12	**1/8**	**18.9**	1960	Kincsem Park	(j)	600000	Fejszés Kitti	1960	18.9	2	Anna-Zóna-Anybody

7 Uptown Boy M 1900 m Petur András (0,0-0) (Piros, ezüst-kék minták)

10 fher Cigar Dan - Malhana Serey / Malhana Sascha **Vicen Pál** **Istálló: Primusz i.** **16.5**
15.7 - 1557000 Ft Élet stat.: 82, 20-36, 9870000 Ft 2023: 10, 2-5, 1021000 Ft 2022: 10, 4-6, 1510000 Ft Tenyésztő: Mezőhegyesi Állami Ménes Kft., Mezőhegyes 328

2023.12.09	**2/3**	**25.8a**	2400	Kincsem Park	(t)	700000	Lakatos Csaba	2400	24.7a	5	Zente-Uptown Boy M
2023.10.25	**3/7**	**17.5a**	1900	Kincsem Park	(j)	600000	Lakatos Csaba	1900	17.2a	4	Villám Ville-Balerina R.-Uptown Boy M
2023.10.21	**7/8**	**19.1a**	1800	Kincsem Park	(j)	600000	Lakatos Csaba	1800	17.2a	4	Creatine-Gigant Wings-Guiness des Fanes
2023.10.07	**1/6**	**17.5a**	1900	Kincsem Park	(j)	600000	Rapcsó Balázs	1900	17.5a	6	Uptown Boy M-Aslaug Princess-Auróra
2023.09.13	**7/11**	**16.6a**	1800	Kincsem Park	(j)	700000	Várhidi Róbert	1800	15.8a	5	Bobby Fischer-Devoted-Zlatan LIW

A futamban valamennyi hajtó ostor nélkül hajt. Fogadási típusok: Tét, Hely, Befutó, Hármasbefutó
Figyelem, ebben a futamban a Totalizatőr két HELY osztalékot fizet!

Australian Gold kedvező startszámáról bevezethet, és hiba nélkül akár nyerhet is. Winner Boy erre a távra futott formái alapján könnyen az első háromba érhet, hajtója egyre komolyabb rutinnal rendelkezik ezekben a futamokban. Titus Livius formái kissé visszaesőben voltak az utóbbi hetekben, szeptemberi számával viszont erős ellenfél lehet. Ann Bella M sárban is jól ment, újonc hajtóval megvédheti címét. Apollo Creed jobb mezőnyökből érkezik, remek kezdő, akár haza is érhet. Anna egész évben kitűnően szerepelt, a mezőny legrutinosabb résztvevőjével a győzelemért lehet harcban. Uptown Boy M szintén erősebbekkel szokott futni, papíron a legjobb esélynek tűnik.

Véleményünk: Uptown Boy M (7) – Anna (6) – Ann Bella M (4) – Apollo Creed (5)

A Hippodrom és Lovarda – Bubik István Emlékverseny hajtói

TIPP: 7 6 4 5

1 GAJDOS TAMÁS

GYŐZELMEK SZÁMA: -

A „nagybetűs” sportember, kiváló műsorvezető, atléta, újságíró, tájfutó, triatlonista. 2019-ben világbajnok lett Budapesten az Öttusa Vb keretében rendezett Laser-Run Vb masters kategóriájában, illetve Európa-bajnok a weideni Laser-Run EB senior egyéni számában. 2022-ben Lisszabonban újra Laser-Run világbajnoki címet ünnepelhetett. Ősszel kipróbálta már milyen sulkyban ülni, igaz akkor tandemben Vezér Emese társa volt és nem egyedül kellett megoldania a feladatot. Ismerve a hozzáállását és maximalizmusát, titkos favoritja lehet az idei sztárfutam mezőnyének.

2 TÖRÖK OLIVÉR

GYŐZELMEK SZÁMA: 1

Az M4 sportcsatorna munkatársa, elsősorban hazai és nemzetközi kézilabda közvetítések, illetve a labdarúgó közvetítések során szokott feltűnni. A sokoldalú újságíró korábban dolgozott a Magyar Televízió szórakoztató osztályán, többek között a Sztársávban, de több beszélgetős riportműsorban is láthattuk. Többször tudósított az olimpiai helyszínekről az elmúlt másfél évtizedben, közben megismerkedett a fogatsporttal és az ügetőhajtással is. Előbbi területen több nemzetközi eseményt kommentált, az ügetősportba majd egy évtizede kapcsolódott be. Szilveszter délutánján már nincs nélküle verseny, győztes és többszörös helyezett.

3 EPRES ATTILA

GYŐZELMEK SZÁMA: 3

A Jászai Mari-díjas színész a kezdetektől állandó résztvevője a szilveszteri versenynapnak. Az egyik legaktívabb és legjobb hazai színművész, majd minden este fellép. Az elmúlt évtizedben az Örkény Színházban játszott a legtöbbet, míg nyaranta a Kőszegi Várszínházban találkozhatott vele a közönség. Szinkronmunkája is kiemelkedő, számtalan világsztárnak ő a magyar hangja, illetve a Sport Rádiónak is volt a hivatalos hangja. Nagy sportember és elkötelezett környezetvédő, az ügető mellett a kajak, a golf és a motorozás szerelmese. Háromszoros futamgyőztes, Napfény és Milli Nevi révén is győzött már ezen a délutánon.

4 KRAJNIK-BALOGH GÁBOR

GYŐZELMEK SZÁMA: -

A kiváló színész a komáromi Magyar Lovasszínház és megalakulása óta a Veres 1 Színház társulati tagja, de több televíziós sorozatban is feltűnt. Korábban kaszkadőrként is közreműködött egy-egy színpadi produkcióban, hobbija a villanyszerelés. Tíz éve lovagol és állandó résztvevője a Nemzeti Vágta Jótékonysági Sztárfutamának, amelyet idén, az egykor a Kincsem Parkban is szép eredményeket elérő ügető kanca, Tündér Szépe nyergében Szilvásváradon meg is nyert. A 2023-as mezőny egyik újonca, látva azonban eddigi „lovas” eredményeit, nagy reményekkel várhatja az indítást.

5 URBÁN FLÓRIÁN

GYŐZELMEK SZÁMA: 1

A magyar labdarúgás egyik emblematikus képviselője volt a 90-es években. Középpályásként minden csapatának elnyűhetetlen motorjaként láthattuk a mérkőzéseken. Az Újpest, a Volán és a Győr után Belgiumban is meghatározó játékossá vált, Waregemben és Mechelenben is remek időszakot töltött. A magyar válogatott alapembereként 40 mérkőzésen 4 gólt szerzett. A Zalaegerszeggel magyar bajnoki címig jutott. Az edzői pályája során is sok csapatban megfordult, de volt a svájci kispályás nemzeti csapat kapitánya is. Évek óta hajt a Kincsem Parkban, harcossága jó eredményt hozhat a számára, ráadásul idén végre egy jobb esélyű lóval próbálkozhat.

6 NÉMETH GÁBOR

GYŐZELMEK SZÁMA: 4

A kiváló sportoló egy évtizede csöppent bele az ügető világába. Egy pillanat alatt ráérzett a hajtásra, gyorsan megszerezte az első győzelmét. A Raksányi Gellért Emlékversenyben a hűséges kanca, Nelli Gull élete legjobbját futotta vele és egyéni rekorddal győztek. Az első sikert azóta még több követte, amatőrhajtó engedéllyel is rendelkezett, így gyakorta ült sulkyba évközben is. Szilveszterkor mindig komolyan számolni kell vele és hatalmas szurkolótáborával is, 2021-ben győzni tudott a Bubik István Emlékversenyben, a tavalyi évben viszont nem tudta ezt megismételni. Talán 2023 ismét az ő éve lesz?

7 PETUR ANDRÁS

GYŐZELMEK SZÁMA: 1

Sportriporteri pályafutását a Magyar Rádióban kezdte, amit a második otthonának tekint. A legendás Körkapcsolás című élő műsorban a rádiós szakma legnagyobbjaival dolgozott együtt. Másfél évtizede erősíti a Sport TV-t, a futball és a kézilabda „tartozik hozzá”, de számtalan magazinműsort is vezetett a sokoldalú riporter. A Harmadik Félidő egyik emblematikus arca volt éveken keresztül, de helyi műsorvezetője volt a női kézilabda Bajnokok Ligájának és a hazai rendezésű Férfi Kézilabda Európa-bajnokságnak is. A gasztronómiai műsorok készítésében is jeleskedik, komoly szakmai sikereket elérve. Idén favoritot hajt, remek esély.

A jackpot összegével a fogadásszervező az adott játékban képzett nyereményalapot megnöveli.
A jackpot összegével megemelt nyereményalap a nyertes fogadók között kerül felosztásra oly módon, hogy azt a kihirdetett és kifizetett nyeremény osztalék együttesen tartalmazza.

ÜGETŐ

250.000 Ft jackpot Tétre

2023.12.31 **VII. FUTAM** **16:10** (348)

1900m CÉL

Pálya: **10 - Kincsem Park**
A futam neve: **TRACO DÍJ Autóstart!**
Összdíjazás: **800000 Ft** (400000, 200000, 96000, 64000, 40000)
Egyéb információ: **A Traco Zrt. tiszteletdíja az első három helyezett fogat hajtójának.**

1 Diófás — 1900 m — Budai Attila (21,0-5) — (Fehér, kék ujjak és váll, sárga csík)

4 pm Maximus Lindy - Pipacsos / Wall Street Banker — **Varga Sándor** — **Istálló: Szindikátus i.** **17.4**
17.4 - 1807000 Ft Élet stat.: 25, 4-13, 1807000 Ft 2023: 14, 3-6, 1165000 Ft 2022: 9, 1-6, 594000 Ft Tenyésztő: Kurucz Attila Gábor, Budapest 294

2023.11.11	**gal/10**		1900	Kincsem Park	(v)	500000	Varga Sándor	1900	17.7a	4	Daytona Spav-Diana Krall AT-Aerodynamics
2023.10.21	**2/6**	**18.5a**	2400	Kincsem Park	(j)	500000	Varga Sándor	2400	18.5a	3	Aerodynamics-Diófás-Cyrano RG
2023.10.07	**5/8**	**19.5a**	1900	Kincsem Park	(j)	500000	Kurucz Attila	1900	18.2a	5	Aerodynamics-Cukrom-Rubino
2023.09.30	**6/11**	**17.9a**	1900	Kincsem Park	(j)	500000	Kurucz Attila am.	1900	17.4a	7	Zénó Boko-Aslaug Princess-Guiness des Fanes
2023.08.06	**gal/12**		2100	Baden bei Wien	(j)	1500	Kurucz Attila	2100	18.3a		One Hell of a Ride-Haribelle-Ghost

2 Diana Krall AT — 1900 m — Goran Zolnaji (70,18-28) — (Piros, kék mandzsetta)

4 stpk El Nino (ITA) - Tarita Teriipia AT / Diablo Va Bene — **Goran Zolnaji** — **Istálló: Mikkele II. i.** **18.3**
17.3 - 1822000 Ft Élet stat.: 18, 2-11, 1563000 Ft 2023: 13, 1-8, 823000 Ft 2022: 5, 1-3, 740000 Ft Tenyésztő: Illetmény Kft, Kiskunmajsa 329

2023.12.09	**2/5**	**24.4a**	1900	Kincsem Park	(t)	500000	Goran Zolnaji	1900	24.3a	1	Éjjeli Hölgy-Diana Krall AT-Carlos Fox
2023.11.11	**2/10**	**18.3a**	1900	Kincsem Park	(v)	500000	Goran Zolnaji	1900	17.7a	1	Daytona Spav-Diana Krall AT-Aerodynamics
2023.11.04	**1/6**	**17.6a**	1800	Kincsem Park	(j)	500000	Goran Zolnaji	1800	17.6a	4	Diana Krall AT-Kokomo Harley-Petra La Roque
2023.10.14	**2/7**	**18.1a**	1800	Kincsem Park	(j)	500000	Goran Zolnaji	1800	17.8a	5	Drina TIM-Diana Krall AT-Dream Of Mine
2023.09.23	**3/9**	**18.5a**	1900	Kincsem Park	(j)	500000	Branko Skenderovic	1900	18.3a	4	Cherie Bella M-Enrico Fling-Diana Krall AT

3 Aerodynamics — 1900 m — Búrány Adrián (39,11-7) — (Zöld-fekete)

5 pher Uncle Lasse - Centerline / Scarlet Knight — **Balogh Bernadett** — **Istálló: Prolongo III. i.** **16.5**
16.5 - 2140000 Ft Élet stat.: 21, 5-9, 1965000 Ft 2023: 14, 3-7, 1268000 Ft 2022: 7, 2-2, 697000 Ft Tenyésztő: Stefan Melander HB, Enköping, Svédország 337

2023.12.16	**6/6**	**20.4**	1960	Kincsem Park	(j)	700000	Papp István	1960	18.1	1	Cardenas Baba-Reckless-Palace Bo
2023.12.09	**4/5**	**25.8a**	1900	Kincsem Park	(t)	500000	Búrány Adrián	1900	24.3a	2	Éjjeli Hölgy-Diana Krall AT-Carlos Fox
2023.11.11	**3/10**	**19.3a**	1900	Kincsem Park	(v)	500000	Josip Gabric	1900	17.7a	7	Daytona Spav-Diana Krall AT-Aerodynamics
2023.10.21	**1/6**	**18.5a**	2400	Kincsem Park	(j)	500000	Búrány Adrián	2400	18.5a	5	Aerodynamics-Diófás-Cyrano RG
2023.10.07	**1/8**	**18.2a**	1900	Kincsem Park	(j)	500000	Johann Preining jun.	1900	18.2a	4	Aerodynamics-Cukrom-Rubino

4 In Love Danover — 1900 m — Juhász Balázs (69,8-23) — (Fehér, kék váll, kék mandzsetta)

5 stpm Univers Love - Aventura Danover / Land Danover — **Juhász Balázs** — **Istálló: Laura III. i.** **16.2**
16.2 - 2553600 Ft Élet stat.: 18, 5-12, 2319000 Ft 2023: 13, 3-9, 1459000 Ft 2022: 5, 2-3, 860000 Ft Tenyésztő: Ecurie Danover, Franciaország 316

2023.11.25	**3/6**	**16.9a**	1800	Kincsem Park	(j)	600000	Juhász Balázs	1800	16.9a	1	Anybody-Farya BD-In Love Danover
2023.11.11	**4/10**	**19.3a**	1900	Kincsem Park	(v)	500000	Juhász Balázs	1900	17.7a	9	Daytona Spav-Diana Krall AT-Aerodynamics
2023.10.07	**gal/8**		1900	Kincsem Park	(j)	500000	Pekker György	1900	18.2a	8	Aerodynamics-Cukrom-Rubino
2023.07.22	**2/7**	**17.9a**	1900	Kincsem Park	(j)	600000	Juhász Balázs	1900	17.8a	2	My Dyla LV-In Love Danover-Creatine
2023.06.17	**3/11**	**16.2a**	1800	Kincsem Park	(j)	600000	Juhász Balázs	1800	15.9a	3	Street Genius-Big Ben Pax-In Love Danover

5 Csábító R. — 1900 m — Márton Lajos (76,10-25) — (Sötétkék, piros-fehér csíkok, fehér csillagok)

5 pher Orecchietti - Hitelező / Witsend's Speedy — **Márton Lajos** — **Istálló: Hawk i.** **16.9**
16.4 - 2822000 Ft Élet stat.: 29, 6-12, 2822000 Ft 2023: 9, 1-5, 744000 Ft 2022: 17, 5-6, 1903000 Ft Tenyésztő: Kabala Ménes Kft., Rádiháza 340

2023.12.16	**3/6**	**17.7a**	1800	Kincsem Park	(j)	600000	Takács Krisztián am.	1800	16.8a	1	Coach Degli Dei-Malvazija B Tomazic-Csábító R.
2023.12.02	**2/7**	**17.7a**	1900	Kincsem Park	(s)	600000	Márton Lajos	1900	17.7a	1	Dolomit Boy-Csábító R.-Atom Maki
2023.11.11	**1/7**	**19.3a**	1800	Kincsem Park	(v)	600000	Márton Lajos	1800	19.3a	2	Csábító R.-Carlos Fox-Velence R.
2023.07.29	**tü/8**		1800	Kincsem Park	(j)	600000	Fejszés Kitti	1800	18.3a	1	Dumbledore-Berill Lady-Bellini Fling
2023.07.01	**3/7**	**16.9a**	1900	Kincsem Park	(j)	600000	Tánczer Tamás	1900	16.5a	5	Uptown Boy M-Acélos Fiú-Csábító R.

6 Ambrosia Gielle — 1900 m — Varga Sándor (59,6-15) — (Szürke, kék szegély)

7 stpk Belami - Paradise Gielle / Self Possessed — **Varga Sándor** — **Istálló: Wided & Clara i.** **16.9**
16.9 - 3123000 Ft Élet stat.: 42, 7-20, 3123000 Ft 2023: 10, 2-3, 712000 Ft 2022: 11, 1-6, 758000 Ft Tenyésztő: Turbucz Sándor, Budapest 289

2023.11.04	**6/6**	**18.5a**	1900	Kincsem Park	(j)	600000	Varga Sándor	1900	16.9a	1	Creatine-Carlos Fox-Balerina R.
2023.10.21	**3/7**	**18.2a**	1900	Kincsem Park	(j)	600000	Varga Sándor	1900	17.8a	1	Dolomit Boy-Carlos Fox-Ambrosia Gielle
2023.10.07	**5/6**	**20.9**	1960	Kincsem Park	(j)	600000	Varga Sándor	1980	19.0	1	Balerina R.-Velence R.-Saya Best CD
2023.08.12	**1/12**	**18.6a**	1800	Kincsem Park	(j)	500000	Varga Sándor	1800	18.6a	6	Ambrosia Gielle-Szilvás-Bailando
2023.08.06	**6/10**	**19.8a**	1600	Baden bei Wien	(j)	1500	Varga Sándor	1600	17.6a		Black Moon-Great Pretender-Little Star Boko

7 Éjjeli Hölgy — 1900 m — Fazekas Imre (117,35-28) — (Szürke, sárga háromszögek)

3 pk Maximus Lindy - Night Lady / Tony Oaks — **Balogh Bernadett** — **Istálló: Prolongo III. i.** **16.5**
16.5 - 3250000 Ft Élet stat.: 7, 3-2, 3250000 Ft 2023: 6, 2-2, 1750000 Ft 2022: 1, 1-0, 1500000 Ft Tenyésztő: Kabala Ménes Kft., Rádiháza 329

2023.12.09	**1/5**	**24.3a**	1900	Kincsem Park	(t)	500000	Fazekas Imre	1900	24.3a	5	Éjjeli Hölgy-Diana Krall AT-Carlos Fox
2023.11.25	**2/5**	**21.5**	3160	Kincsem Park	(j)	3000000	Fazekas Imre	3220	19.8	1	Bonaparte Boss-Éjjeli Hölgy-Catania R.
2023.10.14	**2/6**	**16.5a**	1900	Kincsem Park	(j)	2000000	Horváth György	1900	16.3a	3	Enjoy-Éjjeli Hölgy-Eternal Flame
2023.07.01	**disq/10**		1800	Kincsem Park	(j)	3000000	Fazekas Imre	1800	16.6a	4	Enjoy-Eternity Bar-Eternal Flame
2023.06.04	**disq/7**		1960	Kincsem Park	(j)	3000000	Fazekas Imre	1960	19.4	4	Eternal Flame-Eastwood

8 Csillagfény R. — 1900 m — Hegedűs Tamás (13,2-4) — (Fehér-piros)

5 pk Maximus Lindy - Lézer / Baltic Bet — **Fazekas Imre** — **Istálló: Tisma i.** **18.0**
17.6 - 3354000 Ft Élet stat.: 26, 4-12, 3354000 Ft 2023: 14, 1-8, 604000 Ft 2022: 6, 1-2, 1025000 Ft Tenyésztő: Kabala Ménes Kft., Rádiháza 340

2023.12.16	**4/6**	**18.3a**	1800	Kincsem Park	(j)	600000	Búrány Adrián	1800	16.8a	2	Coach Degli Dei-Malvazija B Tomazic-Csábító R.
2023.12.02	**4/7**	**18.6a**	1900	Kincsem Park	(s)	600000	Búrány Adrián	1900	17.7a	2	Dolomit Boy-Csábító R.-Atom Maki
2023.11.25	**5/6**	**17.6a**	1800	Kincsem Park	(j)	600000	Búrány Adrián	1800	16.9a	2	Anybody-Farya BD-In Love Danover
2023.11.18	**4/6**	**22.1**	2560	Kincsem Park	(j)	600000	Búrány Adrián	2580	21.3	1	Acélos Fiú-Bobby Fischer-Farya BD
2023.11.04	**5/6**	**18.0a**	1900	Kincsem Park	(j)	600000	Búrány Adrián	1900	16.9a	6	Creatine-Carlos Fox-Balerina R.

Fogadási típusok: Tét, Hely, Befutó, Hármasbefutó

Diófás erős mezőnybe került, topjával azonban ott lehet a főszereplők között. Diana Krall AT nagy formában van, ismét döntős futására számítunk. Aerodynamics jelenlegi hajtójával a legjobb, nyári formáival beleszólhatna a dobogós helyezések sorsába. In Love Danover remek idővel lett nagyon szoros harmadik, küzdhet a győzelemért. Csábító R. amatőrrel is formát futott, ebben a homogán mezőnyben újra számítunk rá. Ambrosia Gielle átlagformája egy kisebb pénzdíjra lehet elég. Éjjeli Hölgy papíron a legjobb sansznak tűnik, kiemelt versenyekben sem vallott szégyent, utoljára sárban is nyerni tudott. Csillagfény R. mostanában mindig pénzért fut, ezt itt is megteheti.

Véleményünk: Éjjeli Hölgy (7) – In Love Danover (4) – Csábító R. (5) – Diana Krall AT (2)

Ügető programmagyarázat

2015.04.11 **I. FUTAM** **14:00** (91)

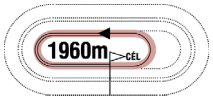

Pálya: **10 - Kincsem Park**
A futam neve: **IPSE HENDIKEP**
Összdíjazás: **360000 Ft** (180000, 90000, 43000, 29000, 18000)
Egyéb információ: **Tiszteletdíj a győztes ló hajtójának. A futam előtt parádé!**

A fejléc bal oldalán található adatok: A verseny dátuma, a futam száma, távja, kezdési időpontja, zárójelben az éves futamszám

1 Pán Péter **1960 m** ↑ **Kolozsi Sándor (-20 m)** (14,1-0) (Zöld, fehér ujjak, fehér csillag)
6 pher Wall Street Banker - Top Crown As / Diamond Way **Kolozsi L.** **Istálló: Power Gym II. i.** **20.3**
19.7 - 204000 Ft Élet stat.: 40, 2-13, 1040000 Ft 2015: 0, 0-0, 0.0 Ft 2014: 15, 1-1, 204000 Ft Tenyésztő: Hico Versenyistálló Bt., Budapest 477

A ló és hajtójának adatai:

Első sor: A ló programszáma, neve, távja, a hajtóengedményt jelző ikon, a ló hajtójának neve, engedménye (amennyiben jogosult rá), statisztikája, mezszíne

Második sor: A ló kora, színe, neme, apja-anyja/anyai nagyapja, idomárja, istállója, adott évben, az adott távon elért rekordja

Harmadik sor: A ló rekordja erre a távra, a versenykiírásnak megfelelő nyereménye, magyar tréningben, vagy magyar pályán elért élet statisztikája (összfutás, első hely, pénzes helyezések, nyeremény), 2015-ös statisztikája, 2014-es statisztikája, tenyésztője, utolsó futásának éves futamszáma

2014.12.06	**10/14**	**27.0**	1960	Kincsem Park	(s)	330000	Zalai Gábor	1960	22.6	1	Örökifjú-Imperiál-Racing Athlete
2014.11.29	**6/14**	**21.6a**	1900	Kincsem Park	(j)	330000	Kolozsi László	1900	20.2a	1	No Bi-Pipacsos-Nebraska
2014.11.22	**9/12**	**21.4a**	1800	Kincsem Park - j	(j)	330000	Kolozsi László	1800	18.1a	11	Perfekt-Rafa-Cato van Egmont
2014.11.08	**9/12**	**23.5**	1960	Kincsem Park	(j)	330000	Kolozsi László	2000	20.1	2	Ostrom-N. Lady-Nemo
2014.10.11	**1/9**	**19.1a**	1800	Kincsem Park	(j)	330000	Turbucz Sándor	1800	19.1a	9	Overnight-Prometheus-Nelli Gull

A ló utolsó öt futásának adatai:

Első oszlop: futás dátuma, második oszlop: futamban elért eredmény/a futamban futott lovak száma, harmadik oszlop: kilométeridéje, a = autóstartos futam, negyedik oszlop: távja, ötödik oszlop: pálya neve, ha egy futamban a ló fordított irányú versenyben vett részt, akkor a pályanév után egy -j- betű látható, hatodik oszlop: a pálya minősége (j=jó, p=puha, k=kemény, f=fagyos, s=sáros, t=tapadós), hetedik oszlop: a futam összdíjazása, nyolcadik oszlop: hajtó neve, kilencedik oszlop: a futamot nyerő ló távja, tizedik oszlop: a futamot nyerő ló kilométeridéje, a = autóstartos futam, tizenegyedik oszlop: startszáma, tizenkettedik oszlop: a futam első három helyezett lovának neve

Fogadási típusok: Tét, Hely, Befutó, Hármasbefutó

Hivatalosan közlik

A kölni doppinglaboratórium jelentése alapján az alábbi vizsgálati eredmény NEGATÍV:

2023. 12. 02.	**Orosházi Barátok - Horváth Dezső és Kőműves Ferenc Emlékverseny**	**KELL QUEEN DE CHOC**	**I. helyezett**
2023. 12. 02.	**Baka Hendikep**	**DANUBIA LUX**	**I. helyezett**

A Traco Díj tippje

bet.lovi.hu
PMU
LOVI
KINCSEM PARK BUDAPEST

A jackpot összegével a fogadásszervező az adott játékban képzett nyereményalapot megnöveli.
A jackpot összegével megemelt nyereményalap a nyertes fogadók között kerül felosztásra oly módon, hogy azt a kihirdetett és kifizetett nyeremény osztalék együttesen tartalmazza.

ÜGETŐ

500.000 Ft jackpot Hármasbefutóra

2023.12.31 **VIII. FUTAM**

1800m CÉL

16:50

(349)

Pálya: **10 - Kincsem Park**
A futam neve: **ORBICO HUNGARY DÍJ II. RÉSZ Autóstart!**
Összdíjazás: **600000 Ft** (300000, 150000, 72000, 48000, 30000)
Egyéb információ: **Díszszalag a győztes lónak a futamot követően!**
Az Orbico Hungary Kft. tiszteletdíja a győztes ló hajtójának.

1 Despasito 1800 m Varga Sándor (59,6-15) (Szürke, kék szegély)

4 pm Connecting People - Mariska / Fantastique **Boros Károly** **Istálló: M & M i.** **17.9**
17.9 - 1055000 Ft Élet stat.: 20, 2-7, 1055000 Ft 2023: 12, 2-5, 935000 Ft 2022: 8, 0-2, 120000 Ft Tenyésztő: Kulik Ferenc, Orosháza 303

2023.11.18	**4/8**	**19.3a**	1800	Kincsem Park	(j)	500000	Budai Attila	1800	17.7a	3	Domperidon-Discovery LW-Euzébió
2023.10.25	**1/10**	**18.7a**	1900	Kincsem Park	(j)	500000	Mészáros Patrik	1900	18.7a	8	Despasito-Zoom Photo-Universal Boy
2023.10.07	**6/8**	**21.5a**	1900	Kincsem Park	(j)	500000	Mészáros Patrik	1900	18.2a	1	Aerodynamics-Cukrom-Rubino
2023.07.29	**7/8**	**19.6a**	1900	Kincsem Park	(j)	500000	Lakatos Csaba	1900	17.2a	1	Daytona Spav-Cherie Bella M-Aerodynamics
2023.07.01	**2/8**	**17.9a**	1800	Kincsem Park	(j)	600000	Lakatos Csaba	1800	17.1a	6	El Diablo-Despasito-Escobar

2 Escobar 1800 m Juhász Balázs (69,8-23) (Fehér, kék váll, kék mandzsetta)

3 pher Miguel Duhamel - Fiorina / Timberland **Juhász Balázs** **Istálló: Zaboş i.** **18.1**
18.1 - 1062000 Ft Élet stat.: 8, 2-5, 1062000 Ft 2023: 6, 1-4, 612000 Ft 2022: 2, 1-1, 450000 Ft Tenyésztő: Zabos Árpád, Jánoshalma 259

2023.10.14	**4/7**	**18.7a**	1800	Kincsem Park	(j)	500000	Joze Sagaj	1800	17.8a	2	Drina TIM-Diana Krall AT-Dream Of Mine
2023.09.09	**2/8**	**18.3a**	1900	Kincsem Park	(j)	500000	Boris Kecenovic	1900	17.5a	5	Danubia Lux-Escobar-Dream Of Mine
2023.08.12	**2/8**	**19.9a**	1900	Kincsem Park	(j)	500000	Boris Kecenovic	1900	19.9a	5	Drina TIM-Escobar-Davide Fling
2023.07.01	**3/8**	**18.1a**	1800	Kincsem Park	(j)	600000	Boris Kecenovic	1800	17.1a	7	El Diablo-Despasito-Escobar
2023.06.10	**gal/8**		1900	Kincsem Park	(j)	500000	Boris Kecenovic	1900	17.4a	8	Erzsébet Királynő-Emeli Sandé A.T.-Despasito

3 Petra La Roque 1800 m Vezér Emese (72,6-19) (Kék-ezüst)

4 pk Raja Mirchi - Lollo Tilly / Alf Palema **Csordás Emil** **Istálló: Laura & E. and E. & BBKR i.** **19.5**
19.5 - 1140000 Ft Élet stat.: 20, 2-11, 1140000 Ft 2023: 17, 1-10, 765000 Ft 2022: 3, 1-1, 375000 Ft Tenyésztő: Stall Joke HB, Sundbyberg, Svédország 321

2023.12.02	**3/6**	**19.5a**	1800	Kincsem Park	(s)	500000	Vezér Emese	1800	18.8a	3	Domperidon-Euzébió-Petra La Roque
2023.11.25	**5/9**	**21.0**	2000	Kincsem Park	(j)	500000	Vezér Emese	2020	18.9	5	Daytona Spav-Kokomo Harley-El Valle Sagrado
2023.11.11	**3/9**	**20.7a**	1900	Kincsem Park	(v)	500000	Vezér Emese	1900	20.4a	8	Éden Evo-Cher Broline-Petra La Roque
2023.11.04	**3/6**	**19.6a**	1800	Kincsem Park	(j)	500000	Vezér Emese	1800	17.6a	1	Diana Krall AT-Kokomo Harley-Petra La Roque
2023.09.09	**5/8**	**18.6a**	1900	Kincsem Park	(j)	500000	Vezér Emese	1900	17.5a	6	Danubia Lux-Escobar-Dream Of Mine

4 Euzébió 1800 m Nagy Ferenc II. (120,17-28) (Piros, fekete váll és ujjak)

3 stpm Connecting People - Daisysine / Like A Prayer **Nagy Ferenc II.** **Istálló: Mount i.** **18.7**
18.7 - 1380000 Ft Élet stat.: 18, 2-12, 1380000 Ft 2023: 17, 2-12, 1380000 Ft 2022: 1, 0-0, 0 Ft Tenyésztő: Kulik Ferenc, Orosháza 321

2023.12.02	**2/6**	**19.4a**	1800	Kincsem Park	(s)	500000	Komáromi Krisztina	1800	18.8a	5	Domperidon-Euzébió-Petra La Roque
2023.11.18	**3/8**	**19.2a**	1800	Kincsem Park	(j)	500000	Komáromi Krisztina	1800	17.7a	8	Domperidon-Discovery LW-Euzébió
2023.10.25	**2/7**	**19.2**	1960	Kincsem Park	(j)	500000	Komáromi Krisztina	1980	18.4	6	Drina TIM-Euzébió-Daniyyel
2023.10.14	**5/7**	**18.7a**	1800	Kincsem Park	(j)	500000	Nagy Ferenc II.	1800	17.8a	3	Drina TIM-Diana Krall AT-Dream Of Mine
2023.09.30	**6/9**	**20.3**	1980	Kincsem Park	(j)	500000	Komáromi Krisztina	1980	19.0	6	Daytona Spav-Kokomo Harley-Etalon N

5 Kokomo Harley 1800 m Milan Kovacevic (24,2-8) (Fehér-ezüst, piros váll és uji)

6 pm Vasterbocheckpoint - Co Go Harley / Magnificent Rodney **Papp István** **Istálló: Kovacevic i.** **18.5**
18.5 - 1410000 Ft Élet stat.: 15, 3-7, 1410000 Ft 2023: 8, 1-5, 705000 Ft 2022: 5, 1-1, 425000 Ft Tenyésztő: C. W. Siersema, Doezum, Hollandia 312

2023.11.25	**2/9**	**20.2**	2000	Kincsem Park	(j)	500000	Hegedűs Tamás	2020	18.9	7	Daytona Spav-Kokomo Harley-El Valle Sagrado
2023.11.04	**2/6**	**18.5a**	1800	Kincsem Park	(j)	500000	Milan Kovacevic	1800	17.6a	3	Diana Krall AT-Kokomo Harley-Petra La Roque
2023.09.30	**2/9**	**19.0**	1980	Kincsem Park	(j)	500000	Milan Kovacevic	1980	19.0	5	Daytona Spav-Kokomo Harley-Etalon N
2023.09.09	**4/8**	**18.5a**	1900	Kincsem Park	(j)	500000	Milan Kovacevic	1900	17.5a	8	Danubia Lux-Escobar-Dream Of Mine
2023.07.29	**4/8**	**18.7a**	1900	Kincsem Park	(j)	500000	Vekas Zoltán	1900	17.2a	4	Daytona Spav-Cherie Bella M-Aerodynamics

6 Discovery LW 1800 m Kolozsi László (144,18-33) (Fehér, fekete csillagok)

4 pher Maximus Lindy - Amazing Lobell / Incredible Crafts **Kolozsi László** **Istálló: Change Request i.** **18.7**
18.7 - 1435000 Ft Élet stat.: 18, 2-9, 1435000 Ft 2023: 8, 1-4, 665000 Ft 2022: 10, 1-5, 770000 Ft Tenyésztő: Lakatos Árpád, Budapest 341

2023.12.16	**1/5**	**20.2a**	1900	Kincsem Park	(j)	500000	Papp István	1900	20.2a	2	Discovery LW-El Diablo-Del Piero
2023.12.02	**4/6**	**19.9a**	1800	Kincsem Park	(s)	500000	Kolozsi László	1800	18.8a	4	Domperidon-Euzébió-Petra La Roque
2023.11.18	**2/8**	**19.1a**	1800	Kincsem Park	(j)	500000	Kolozsi László	1800	17.7a	4	Domperidon-Discovery LW-Euzébió
2023.10.25	**7/7**	**21.7**	1960	Kincsem Park	(j)	500000	Kolozsi László	1980	18.4	4	Drina TIM-Euzébió-Daniyyel
2023.10.21	**2/11**	**18.7a**	1800	Kincsem Park	(j)	500000	Kolozsi László	1800	17.3a	12	Domperidon-Discovery LW-Lolly Pop

7 El Valle Sagrado 1800 m Budai Attila (21,0-5) (Fehér, kék ujjak és váll, sárga csík)

4 sher Nuncio - Urubamba / Maharajah **Budai Attila** **Istálló: Beni & Diadora i.** **17.2**
17.2 - 1485000 Ft Élet stat.: 15, 3-7, 1485000 Ft 2023: 4, 0-1, 60000 Ft 2022: 9, 2-6, 1125000 Ft Tenyésztő: Menhammar S. AB, Stockholm, Svédország 312

2023.11.25	**3/9**	**19.7**	2020	Kincsem Park	(j)	500000	Budai Attila	2020	18.9	8	Daytona Spav-Kokomo Harley-El Valle Sagrado
2023.07.01	**gal/7**		1900	Kincsem Park	(j)	600000	Balogh Roland	1900	18.3a	5	Just Be Ready-Cyrano RG-Ducks
2023.06.17	**7/11**	**17.2a**	1800	Kincsem Park	(j)	600000	Balogh Roland	1800	15.9a	1	Street Genius-Big Ben Pax-In Love Danover
2023.05.13	**gal/10**		1800	Kincsem Park	(j)	500000	Josip Gabric	1800	17.4a	7	Éjjeli Hölgy-Dignitá-Can Tach Lux
2023.04.22	**1/2**	**19.5a**	1900	Kincsem Park	(j)	P10	Josip Gabric	1900	19.5a	1	El Valle Sagrado-Cash Game

8 Top of Climb 1800 m Fazekas Imre (117,35-28) (Szürke, sárga háromszögek)

3 vlpher Scarlet Knight - Quacelle / Jackpot du Relais **Balogh Bernadett** **Istálló: Prolongo III. i.** **20.3**
20.3 - 1150000 Ft Élet stat.: 9, 3-3, 1150000 Ft 2023: 6, 2-1, 540000 Ft 2022: 3, 1-2, 610000 Ft Tenyésztő: Stefan Melander HB, Enköping, Svédország 332

2023.12.09	**1/6**	**26.4**	2020	Kincsem Park	(t)	500000	Fazekas Imre	2020	26.4	9	Top of Climb-Melander LV-Ernesto
2023.12.02	**gal/6**		1800	Kincsem Park	(s)	500000	Balogh Roland	1800	18.8a	2	Domperidon-Euzébió-Petra La Roque
2023.11.25	**gal/9**		2000	Kincsem Park	(j)	500000	Balogh Roland	2020	18.9	4	Daytona Spav-Kokomo Harley-El Valle Sagrado
2023.11.11	**4/9**	**21.3a**	1900	Kincsem Park	(v)	500000	Balogh Roland	1900	20.4a	6	Éden Evo-Cher Broline-Petra La Roque
2023.10.21	**6/11**	**20.3a**	1800	Kincsem Park	(j)	500000	Balogh Roland	1800	17.3a	10	Domperidon-Discovery LW-Lolly Pop

Fogadási típusok: Tét, Hely, Befutó, Hármasbefutó

Despasito egyre magabiztosabb, nyári számával akár nyerhet is. Escobar jó formában van, idomárja kezében döntőbe várjuk. Petra La Roque kis javulással ismét dobogós lehet. Euzébió sáros pályán is jól ment, helyre lehetőség. Kokomo Harley folyamatosan dobogós, megérdemelne már egy győzelmet. Discovery LW legutóbb nagy hibája ellenére is nyerni tudott, ez a mezőny erősebb ugyan, ennek ellenére felérhet az élmezőnybe. El Valle Sagrado új istállójában, hosszú pihenő után jó versennyel jelentkezett, ha nem hibázik, ezúttal már nyerhet. Top of Climb nehéz pályán stílusos győzelmet aratott, maradhatott benne annyi, hogy ebben a jóval erősebb társaságban is megállja a helyét.

Véleményünk: El Valle Sagrado (7) – Escobar (2) – Kokomo Harley (5) – Despasito (1)

Az ügető

A modernkori ügetőversenyzés az Egyesült Államokból indult hódító útjára és 1883-ra érkezett Magyarországra. Az ügetőverseny lényege, hogy a lovaknak kizárólag ügető jármódban lehet versenyezni. Az ügető a fajta elnevezése mellett a versenypályát is jelöli. A versenyek egész évben, jellemzően szombatonként zajlanak, a téli időjárási körülmények között is futnak a lovak a speciális pályán.

Az ügetés a lónak az a jármódja, amikor az átlós végtagok mozognak egyszerre (az ember gyakorlatilag folyamatosan így mozog). Ebben a jármódban a ló különböző gyorsaságra képes, azonban a versenyügetésre csak az ügető fajta alkalmas, köszönhetően a több évszázados céltudatos tenyésztői munkának. Az ügető az egyik legsokoldalúbb lófajta, nyugodt, könnyen kezelhető értelmes és kitartó, elsődleges hasznosítása a lóversenyzés. Ugyanakkor pozitív tulajdonságainak köszönhetően más területeken is nagyon jól használható, elsősorban kezdő lovasok tanítására, de a fogatsport különböző szintjein is kedvelt. Megfelel igazi családi lónak is, mivel szinte minden korosztály számára nyújt valamit. Világszerte négy ügető fajta létezik, ezek az amerikai, a francia, az orlov és az orosz. Magyarországon az állomány szinte tiszta amerikai, mivel ez a legelterjedtebb, és így a legkönnyebben hozzáférhető.

A hazai versenyzésnek a századfordulón óriási lendületet adott az Erzsébet Királyné úti pálya, itt aratta világraszóló sikereit az 1920-as években **Baka**, az Európa-rekorder, aki az őshazába Amerikába is áthajózott versenyezni.

A folyamatos fejlődésnek a második világháború vetett véget, amely szinte teljesen lenullázta az ügetőt. Bródy János remek importjainak köszönhetően azonban gyorsan magára talált a sportág. A legendás pálya még a művészvilágot is megihlette, itt játszódik minden idők egyik legsikeresebb magyar filmje a „Sose halunk meg”.

Az időszak legjobb lovaiért, **Kabalá**ért és **Api**ért rajonganak a nézők, csakúgy, mint az ezredforduló ászáért **Butterfly**-ért, manapság pedig **Zsenerőz**ért, **Borutká**ért vagy éppen **Bonaparte Boss**-ért.

2004-ben újra költöznek az ügetők, ezúttal a Kincsem Parkba, ahol újabb sztárok születnek, például a sokszoros nagydíj nyerő **Illetmény**.

Az ügetőlovak másféléves korukban kerülnek a tréningpályára és kétévesen kezdik a pályafutásokat. A Derbyt hazánkban 2016-tól ismét négyévesen rendezik a számukra, ám néhányan közülük csak még idősebb korukban kerülnek csúcsformába. A lovak izmait reggelente általában tízkilométeres távon edzik a versenyekre, ahol 1800 méter és 4200 méter közötti távon futnak a speciális, döntött kanyaros 1200 méteres pályán.

A versenylovak rekordját mindig kilométerátlagban tartják számon. A jelenlegi magyar pályarekord, 1:12,1, amit egy francia ügető ért el 2007-ben, a közelmúltban ezt a Marschall József Emlékverseny győztesei, Prosperous és Gareth Boko hat tizedre meg tudták közelíteni. A futamok nagy részében autóstarttal indulnak a résztvevők. A speciális sportághoz speciális felszerelések tartoznak. Az ügetőversenyhez használt kétkerekű kocsit **sulky**nak hívjuk, ami két oldalrúddal van kapcsolatban a lóval. A sulkyban ülve a **hajtó** irányítja a lovat, a győzelemre törve. A húzóhám, a farmatring, a fejtartószíj és a hajtószár elengedhetetlen segédeszköz, de gyakoriak a különböző lábat védő felszerelések, illetve a földugó és a fülmaszk.

A jelenlegi szabályok közül az egyik legfontosabb, hogy amennyiben a ló galoppozni kezd, 60 méter alatt újra ügetésre kell bírni, ellenkező esetben diszkvalifiálják. A célegyenesben viszont már a legkisebb hiba is végzetes lehet, így az utolsó méterekig koncentrálniuk kell a hajtóknak, nehogy egy pillanat alatt kárba vesszen a több éves, kemény munka. Bár, ha belegondolunk, ez mindegyik sportágban ugyanígy van!

A jackpot összegével a fogadásszervező az adott játékban képzett nyereményalapot megnöveli.
A jackpot összegével megemelt nyereményalap a nyertes fogadók között kerül felosztásra oly módon, hogy azt a kihirdetett és kifizetett nyeremény osztalék együttesen tartalmazza.

ÜGETŐ

500.000 Ft jackpot Tétre

2023.12.31 **IX. FUTAM**

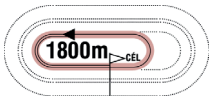

17:30

(350)

Pálya: **10 - Kincsem Park**
A futam neve: **BET.LOVI.HU - SZILVESZTERI HENDIKEP** **Autóstart!**
Összdíjazás: **600000 Ft** (300000, 150000, 72000, 48000, 30000)
Egyéb információ: **Díszszalag a győztes lónak a futamot követően!**

1 Blazing Speed — 1800 m — Fejszés Kitti (52,6-15) — (Fekete, pink csillagok)

6 pm Merlino Grif - Lencsi / Baltic Bet — **Horváth Zoltán** — **Istálló: MilKiZo i.** **19.7**
19.1 - 585000 Ft — Élet stat.: 54, 2-19, 1411000 Ft — 2023: 15, 1-4, 400000 Ft — 2022: 18, 0-7, 440000 Ft — Tenyésztő: AMMA Lóverseny Kft., Budapest — 330

2023.12.09	**6/6**	**28.3a**	1800	Kincsem Park	(t)	500000	Horváth Zoltán	1800	26.2a	6	Zadar M-Angelina Jolie-Antónia Schwim
2023.12.02	**6/6**	**23.6a**	1900	Kincsem Park	(s)	500000	Fejszés Kitti	1900	22.2a	7	Berna Queen M-Dezmin Lady-Zaharova M
2023.11.18	**6táv/7**	**24.9a**	1800	Kincsem Park	(j)	600000	Fejszés Kitti	1800	17.5a	7	Zara Mia-Une Dame-Cyrano RG
2023.11.04	**gal/8**		2400	Kincsem Park	(j)	500000	Fejszés Kitti	2400	22.4a	7	Cunami-Unique-Bronz Boy
2023.10.25	**gal/6**		1980	Kincsem Park	(j)	500000	Fejszés Kitti	1960	22.5	7	Breeze Up-Bulibáró-Airline

2 Credit Card — 1800 m — ifj. Veres László (52,6-15) — (Fekete-zöld)

5 pk Milliondollar Lux - Turandot Matto / Brads Photo — **Szennovitz Adél** — **Istálló: Gitti & Attila i.** **19.2**
19.2 - 635000 Ft — Élet stat.: 48, 2-25, 1768000 Ft — 2023: 18, 1-7, 490000 Ft — 2022: 15, 0-11, 600000 Ft — Tenyésztő: Csordás Emil, Budapest — 339

2023.12.16	**5/8**	**20.5a**	1900	Kincsem Park	(j)	500000	Horváth Lilla	1900	18.9a	2	Farinelli-Lingot AT-Dulcinea del Toboso
2023.12.02	**5/6**	**23.2a**	1900	Kincsem Park	(s)	500000	Szennovitz Adél	1900	22.2a	4	Berna Queen M-Dezmin Lady-Zaharova M
2023.11.18	**5/9**	**20.7a**	1900	Kincsem Park	(j)	500000	Mező Attila	1900	19.7a	2	Vinifera M-Lingot AT-Count Basie AT
2023.11.04	**9/12**	**20.0a**	1900	Kincsem Park	(j)	500000	Takács Eszter Cseperke am.	1900	18.4a	1	Cukrom-Vakarcs RG-Ann Bella M
2023.10.14	**5/9**	**19.2a**	1800	Kincsem Park	(j)	500000	Szennovitz Adél	1800	18.6a	4	Ciklon Fox-Unique-Västerbo No Edge

3 Dezmin Lady — 1800 m — Bartucz Zoltán (9,0-0) — (Kék, fehér csillagok)

4 stpk Maximus Lindy - Nikkel Lady / Tony Oaks — **Kolozsi László** — **Istálló: Lucky Star i.** **18.7**
18.7 - 645000 Ft — Élet stat.: 20, 1-10, 850000 Ft — 2023: 13, 1-5, 545000 Ft — 2022: 7, 0-5, 305000 Ft — Tenyésztő: Kabala Ménes Kft., Rádiháza — 339

2023.12.16	**7/8**	**21.6a**	1900	Kincsem Park	(j)	500000	Bartucz Zoltán	1900	18.9a	3	Farinelli-Lingot AT-Dulcinea del Toboso
2023.12.02	**2/6**	**22.3a**	1900	Kincsem Park	(s)	500000	Kolozsi László	1900	22.2a	2	Berna Queen M-Dezmin Lady-Zaharova M
2023.11.04	**3/6**	**21.4a**	1900	Kincsem Park	(j)	500000	Kolozsi László	1900	20.7a	3	Vitya-Zaharova M-Dezmin Lady
2023.10.21	**6/8**	**21.6a**	1900	Kincsem Park	(j)	500000	Kolozsi László	1900	19.9a	5	Count Basie AT-Dulcinea del Toboso-Always Winner
2023.10.14	**6/7**	**21.7**	2020	Kincsem Park	(j)	500000	Kolozsi László	2020	20.0	5	Downtown Girl M-Eden CD-Elizeus LIW

4 Bronz Boy — 1800 m — ifj. Turbucz Sándor (9,2-3) — (Kék, sárga csík)

6 stpher Maximus Lindy - Golden Lady / Endless Sands — **Budai Attila** — **Istálló: Ata & Nadin i.** **19.8**
19.6 - 660000 Ft — Élet stat.: 50, 2-20, 1703000 Ft — 2023: 12, 0-5, 220000 Ft — 2022: 15, 1-9, 755000 Ft — Tenyésztő: Kabala Ménes Kft., Rádiháza — 324

2023.12.02	**5/8**	**26.7**	4200	Kincsem Park	(s)	1100000	Budai Attila	4260	25.1	1	Danubia Lux-Velence R.-Wonderchild
2023.11.04	**3/8**	**22.7a**	2400	Kincsem Park	(j)	500000	ifj. Turbucz Sándor	2400	22.4a	1	Cunami-Unique-Bronz Boy
2023.10.14	**6/9**	**19.8a**	1800	Kincsem Park	(j)	500000	Varga Sándor	1800	18.6a	6	Ciklon Fox-Unique-Västerbo No Edge
2023.09.30	**8/10**	**20.1a**	1800	Kincsem Park	(j)	500000	Varga Sándor	1800	19.2a	5	Donia d'Aunay-Firefly Shadow-Baraka SS
2023.09.13	**4/10**	**18.9a**	1900	Kincsem Park	(j)	500000	Varga Sándor	1900	17.8a	12	Velocity-Baraka SS-Ciklon Fox

5 Vezér — 1800 m — Weber Zsolt (75,4-20) — (Narancssárga-fekete)

9 pher Maximus Lindy - Motiváló / Baltic Bet — **Weber Zsolt** — **Istálló: Kecsap i.** **19.9**
17.5 - 670000 Ft — Élet stat.: 98, 6-48, 4103000 Ft — 2023: 13, 0-8, 565000 Ft — 2022: 15, 1-8, 622000 Ft — Tenyésztő: Kabala Ménes Kft., Rádiháza — 287

2023.11.04	**7/12**	**19.7a**	1900	Kincsem Park	(j)	500000	Bűrány Adrián	1900	18.4a	2	Cukrom-Vakarcs RG-Ann Bella M
2023.10.25	**4/10**	**19.9a**	1900	Kincsem Park	(j)	500000	Gódor Dávid	1900	18.7a	1	Despasito-Zoom Photo-Universal Boy
2023.10.21	**6/9**	**20.9a**	1900	Kincsem Park	(j)	500000	Burai Tamás	1900	17.5a	3	Zara Mia-Bellini Fling-Winoc SB
2023.09.23	**4/8**	**19.3a**	1900	Kincsem Park	(j)	500000	Weber Zsolt	1900	18.9a	7	Charlie's World-Boszi-Ciklon Fox
2023.09.09	**2/9**	**20.4a**	1900	Kincsem Park	(j)	500000	Gódor Dávid	1900	20.0a	2	Une Dame-Vezér-Antónia Schwim

6 Csodabogyó — 1800 m — Varga Sándor (59,6-15) — (Szürke, kék szegély)

5 pher Freiherr AS - Pipacsos / Wall Street Banker — **Varga Sándor** — **Istálló: Szindikátus i.** **18.5**
18.5 - 673000 Ft — Élet stat.: 21, 0-10, 673000 Ft — 2023: 15, 0-9, 633000 Ft — 2022: 6, 0-1, 40000 Ft — Tenyésztő: Kurucz Attila Gábor, Budapest — 304

2023.11.18	**gal/9**		1900	Kincsem Park	(j)	500000	Kurucz Attila	1900	19.7a	6	Vinifera M-Lingot AT-Count Basie AT
2023.11.11	**8/9**	**21.7a**	1900	Kincsem Park	(v)	500000	Varga Sándor	1900	20.4a	9	Éden Evo-Cher Broline-Petra La Roque
2023.10.25	**2/7**	**19.6a**	1900	Kincsem Park	(j)	500000	Varga Sándor	1900	18.5a	6	Éden Evo-Csodabogyó-Eurydice
2023.10.21	**gal/11**		1800	Kincsem Park	(j)	500000	Varga Sándor	1800	17.3a	1	Domperidon-Discovery LW-Lolly Pop
2023.10.07	**gal/10**		1900	Kincsem Park	(j)	500000	Kurucz Attila	1900	19.5a	7	Zoom Photo-Anikó-Count Basie AT

7 Bezique Va Bene — 1800 m — ifj. Döme Imre (23,0-5) — (Fekete, piros karszalag)

12 pk Diablo Va Bene - Bezique Hanover / American Winner — **ifj. Döme Imre** — **Istálló: Törpicur i.** **19.3**
16.9 - 690000 Ft — Élet stat.: 127, 13-80, 7290000 Ft — 2023: 11, 0-8, 295000 Ft — 2022: 15, 0-12, 804000 Ft — Tenyésztő: Norvégia — 324

2023.12.02	**7/8**	**26.8**	4220	Kincsem Park	(s)	1100000	ifj. Döme Imre	4260	25.1	2	Danubia Lux-Velence R.-Wonderchild
2023.10.25	**5/10**	**20.0a**	1900	Kincsem Park	(j)	500000	Szilágyi Bulcsú	1900	18.7a	4	Despasito-Zoom Photo-Universal Boy
2023.10.21	**4/10**	**21.1**	1960	Kincsem Park	(j)	500000	ifj. Döme Imre	1960	20.2	5	Firefly Shadow-Usain-Ékszer K
2023.10.07	**5/8**	**20.3a**	2500	Kincsem Park	(j)	500000	Szilágyi Bulcsú	2500	19.5a	1	Be Happy-Zénó Boko-Celerina Boss
2023.09.30	**4/10**	**19.7a**	1800	Kincsem Park	(j)	500000	ifj. Döme Imre	1800	19.2a	8	Donia d'Aunay-Firefly Shadow-Baraka SS

8 Västerbo No Edge — 1800 m — Hajnal Tibor (70,10-20) — (Piros, fehér váll)

4 pm Traders - Reet Petite Face / Muscle Hill — **Hajnal Tibor** — **Istálló: Napsugár i.** **18.8**
18.8 - 695000 Ft — Élet stat.: 18, 1-7, 695000 Ft — 2023: 11, 1-5, 615000 Ft — 2022: 7, 0-2, 80000 Ft — Tenyésztő: Västerbo Stuteri AB, Heby, Svédország — 286

2023.11.04	**2/6**	**20.8**	2000	Kincsem Park	(j)	500000	Hajnal Tibor	2000	20.8	5	Lolly Pop-Västerbo No Edge-Exclusive Fox
2023.10.21	**6/10**	**21.2**	1960	Kincsem Park	(j)	500000	Hajnal Tibor	1960	20.2	3	Firefly Shadow-Usain-Ékszer K
2023.10.14	**3/9**	**18.8a**	1800	Kincsem Park	(j)	500000	Hajnal Tibor	1800	18.6a	2	Ciklon Fox-Unique-Västerbo No Edge
2023.09.30	**3/8**	**21.8a**	1900	Kincsem Park	(j)	500000	Lakatos Csaba	1900	21.4a	8	Lolly Pop-Dreamer-Västerbo No Edge
2023.09.13	**3/7**	**19.7a**	1800	Kincsem Park	(j)	500000	Hajnal Tibor	1800	19.1a	6	Éden Evo-Sharif Wood-Västerbo No Edge

9 Pálinka — 1800 m — Nagy Ferenc II. (120,17-28) — (Piros, fekete váll és ujjak)

14 stpk Medic Hanover - Bájital / Yankee Class — **Nagy Ferenc II.** — **Istálló: Mount i.** **18.7**
18.3 - 695000 Ft — Élet stat.: 141, 21-51, 7333000 Ft — 2023: 4, 1-2, 320000 Ft — 2022: 14, 0-10, 922000 Ft — Tenyésztő: Komáromi László, Kamut — 233

2023.09.13	**4/7**	**20.9a**	2400	Kincsem Park	(j)	500000	Nagy Ferenc II.	2400	20.5a	2	Aurora-Csipkedd Magad!-Wonderchild
2023.09.03	**1/11**	**18.7a**	1800	Kincsem Park	(j)	500000	Nagy Ferenc II.	1800	18.7a	7	Pálinka-Boszi-Farinelli
2023.06.10	**5/7**	**21.3a**	2400	Kincsem Park	(j)	600000	Nagy Ferenc II.	2400	19.5a	3	Vakarcs RG-Bellini Fling-Best Boy
2023.05.27	**8/9**	**19.4a**	1900	Kincsem Park	(j)	600000	Komáromi Krisztina	1900	17.4a	2	Anna-Che Comandante-Utódló
2022.12.31	**2/10**	**18.8a**	1900	Kincsem Park	(j)	600000	Nagy Ferenc II.	1900	18.8a	8	Bronz Boy-Pálinka-Explosive Power

10 Ékszer K **1800 m** **Kolozsi László** (144,18-33) (Fehér, fekete csillagok)

3 pk Calypso Capar - Medália / Baltic Bet **Kolozsi László** **Istálló: Szilvi i.** **18.8**

18.8 - 698000 Ft Élet stat.: 14, 0-11, 1088000 Ft 2023: 10, 0-7, 500000 Ft 2022: 4, 0-4, 588000 Ft Tenyésztő: Kulik Ferenc, Orosháza 315

2023.11.25	**2/8**	**20.6a**	1800	Kincsem Park	(j)	500000	Kolozsi László	1800	20.4a	5	Danny DeVito-Ékszer K-Dulcinea del Toboso
2023.10.21	**3/10**	**20.8**	1960	Kincsem Park	(j)	500000	Kolozsi László	1960	20.2	2	Firefly Shadow-Usain-Ékszer K
2023.09.30	**8/9**	**19.4a**	1800	Kincsem Park	(j)	500000	Gyolai Nikolett	1800	17.6a	4	Wonderchild-Zsofesz-Velocity
2023.09.23	**7/9**	**19.9a**	1900	Kincsem Park	(j)	500000	Kolozsi László	1900	18.3a	1	Cherie Bella M-Enrico Fling-Diana Krall AT
2023.09.13	**2/8**	**21.3**	1980	Kincsem Park	(j)	500000	Gyolai Nikolett	2000	20.4	6	Drina TIM-Ékszer K-Elegáns Hölgy

Fogadási típusok: Tét, Hely, Befutó, Hármasbefutó

Blazing Speed nincs jó formában, de képessége alapján, ha kijön neki a lépés, bármikor odaérhet a dobogó valamelyik fokára. Credit Card átlagformáját nézve szerezhet egy jobb helyezést. Dezmin Lady csak nagyobb javulással jöhet szóba. Bronz Boy kétszer hosszabb távon próbálkozott és ott sem volt messze, most már a dobogó is elképzelhető számára. Vezér egyenletesen fut, helyre komoly lehetőség. Csodabogyó amatőrrel már nyerőnet tűnt, amikor közel a célhoz galoppozott, idomárjával döntős futása várható. Bezique Va Bene ezen a távon nem hagyható figyelmen kívül, egy jobb pénzdíjra mindenképpen jó lehet. Västerbo No Edge az év második felére formába lendült, ebben a társaságban már a győzelemért küzdhet. Pálinka több mint három hónap pihenő után áll starthoz, előzően ezen a távon nyert, közeli esély. Ékszer K dolgát kissé megnehezítheti a második sor, de mivel formában van, könnyen felérhet az első háromba, a szilveszteri futamokban egyébként is eredményesen szokott szerepelni.

Véleményünk: Västerbo No Edge (8) – Csodabogyó (6) – Pálinka (9) – Ékszer K (10)

TENYÉSZTŐ - belföld-külföld

Név	Össz. futás	I.	II.	III-VII.	H.-tlen	Nyer. Ft.
Kabala Ménes Kft., Rádiháza	478	70	65	182	161	49149080
Pekker György, Budapest	144	19	19	56	50	19837000
Prolongo Import-Export Kft., Budapest	90	10	15	29	36	15687000
Kulik Ferenc, Orosháza	170	16	17	73	64	10329000
AMMA Lóverseny Kft., Budapest	130	20	15	39	56	9454400
Illetmény Kft, Kiskunmajsa	63	8	11	17	27	8238000
Hico Versenyistálló Bt., Budapest	24	8	6	4	6	7856000
Kunos Gyula, Orosháza	44	7	9	14	14	7255000
Stefan Melander HB, Enköping, Svédország	39	15	4	10	10	5553000
Zsálek Zsolt, Somogyaracs	78	6	12	32	28	5298240
Elisabeth-Mann-Stiftung, Németország	2	2	0	0	0	5100000
Szokodi Kálmán, Szentes	39	8	9	11	11	4096000
Lakatos Csaba, Gödöllő	57	6	11	20	20	3993000
Kunos Gyula János, Orosháza	48	2	10	22	14	3728000
Németh Éva, Ladánybene	44	8	6	13	17	3682000
Albisor Márius, Miskolc	100	4	3	45	48	3619020
Mezőhegyesi Állami Ménes Kft., Mezőhegyes	63	7	4	18	34	3294400
Degli Anelli Sc., Olaszország	11	4	2	5	0	3228000
Sc. Perno AGR. Degli Dei Srl., Olaszország	11	7	1	2	1	3132560
Hans-U. Bornmann, Tyskland, Németország	11	4	0	4	3	2760000
Csordás Emil, Budapest	46	6	3	15	22	2729000

FESZTIVÁLOK A KINCSEM PARKBAN 2024-BEN

Tavaszi Lóverseny és Food Truck Show - május 3-5.
Derby és Divat Fesztivál - július 5-7.
Szent István ünnepe - augusztus 20.
Nemzetközi Food Truck, Agár és Lóverseny Fesztivál - szeptember 6-8.
Ügetőszilveszter 2024 - december 31.

A jackpot összegével a fogadásszervező az adott játékban képzett nyereményalapot megnöveli.
A jackpot összegével megemelt nyereményalap a nyertes fogadók között kerül felosztásra oly módon, hogy azt a kihirdetett és kifizetett nyeremény osztalék együttesen tartalmazza.

ÜGETŐ

500.000 Ft jackpot Tétre

2023.12.31 **X. FUTAM** **18:05** (351)

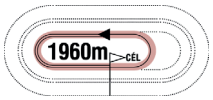

Pálya: **10 - Kincsem Park**
A futam neve: **TIPPMIX - LOVAREGYLETI DÍJ**
Összdíjazás: **2000000 Ft** (1000000, 500000, 240000, 160000, 100000)
Egyéb információ: **Díszszalag a győztes lónak a futamot követően!**
A Magyar Lovaregylet tiszteletdíja a győztes ló hajtójának. A futam előtt parádé!

1 Malvazija B Tomazic 1960 m — Milan Tasic (1,0-1) — (Kék, szürke váll, fehér csíkok)

6 stpk Impeto Grif - Meina / Zinzan Brooke Tur — **Papp István** — **Istálló: Tasic III. i.** **16.2**
16.2 - 4262740 Ft Élet stat.: 1, 0-1, 150000 Ft 2023: 1, 0-1, 150000 Ft Tenyésztő: Branko Tomazic, Szlovénia 340

2023.12.16	**2/6**	**17.1a**	1800	Kincsem Park	(j)	600000	Milan Tasic	1800	16.8a	3	Coach Degli Dei-Malvazija B Tomazic-Csábító R.
2023.11.28	**5/10**	**17.3a**	1660	Triest	(j)	3850	Ferdinando Pisacane	1660	16.6a		Carisma-Colonna Cas-Golden Avenue
2023.11.14	**4/6**	**17.5a**	1660	Triest	(j)	4180	Dario Edera	1660	17.2a		Orsi-Chantal-Cantiga di Ruggi
2023.11.07	**4/10**	**16.3a**	1660	Triest	(j)	4510	Joze Sagaj	1660	15.9a		Crema di Noci-Beatrice Gard-Bonetto Cas
2023.10.31	**4/8**	**18.5a**	1660	Triest	(j)	4180	Paolo Scamardella	1660	17.3a		California Poker-Crema di Noci-Indi KP

2 Coach Degli Dei 1960 m — Kolozsi Sándor (42,4-9) — (Zöld, fehér ujjak, fehér csillag)

5 sk Brillantissime - Un Fol Axe / Love You — **Goran Zolnaji** — **Istálló: Simon's i.** **15.5**
15.5 - 5344560 Ft Élet stat.: 22, 13-8, 5344560 Ft 2023: 11, 7-3, 3132560 Ft 2022: 8, 3-5, 1362000 Ft Tenyésztő: Sc. Perno AGR. Degli Dei Srl., Olaszország 340

2023.12.16	**1/6**	**16.8a**	1800	Kincsem Park	(j)	600000	Goran Zolnaji	1800	16.8a	5	Coach Degli Dei-Malvazija B Tomazic-Csábító R.
2023.11.11	**1/8**	**16.5a**	1900	Kincsem Park	(v)	600000	Goran Zolnaji	1900	16.5a	6	Coach Degli Dei-Street Genius-Charming Boy
2023.10.14	**2/9**	**14.4a**	1800	Kincsem Park	(j)	700000	Goran Zolnaji	1800	14.2a	1	Catania R.-Coach Degli Dei-Viper
2023.09.30	**1/6**	**16.6**	2020	Kincsem Park	(j)	1500000	Goran Zolnaji	2020	16.6	2	Coach Degli Dei-Zitti Tutti-Faith Trot
2023.09.03	**4/9**	**16.2**	2620	Kincsem Park	(j)	4000000	Goran Zolnaji	2600	16.2	6	Perfecto-Duc de Connee-Stan Getz A.T.

3 Catania R. 1960 m — id. Marko Slavic (51,6-17) — (Kék-piros)

5 pher One too Many - Campala RAL / Toss Out — **Mitja Slavic (SLO)** — **Istálló: Primusz II. i.** **15.6**
15.6 - 8599000 Ft Élet stat.: 30, 8-10, 8599000 Ft 2023: 19, 5-9, 6169000 Ft 2022: 7, 3-1, 2430000 Ft Tenyésztő: Kabala Ménes Kft., Rádiháza 314

2023.11.25	**3/5**	**20.0**	3220	Kincsem Park	(j)	3000000	id. Marko Slavic	3220	19.8	4	Bonaparte Boss-Éjjeli Hölgy-Catania R.
2023.11.11	**6/9**	**16.3a**	1900	Kincsem Park	(v)	1200000	id. Marko Slavic	1900	14.7a	2	Cardenas Baba-Faith Trot-Bondo Jet
2023.10.25	**3/7**	**16.4**	2000	Kincsem Park	(j)	2000000	id. Marko Slavic	2000	16.3	6	Bonaparte Boss-Dolomit Boy-Catania R.
2023.10.14	**1/9**	**14.2a**	1800	Kincsem Park	(j)	700000	id. Marko Slavic	1800	14.2a	5	Catania R.-Coach Degli Dei-Viper
2023.09.03	**6/9**	**17.3**	2620	Kincsem Park	(j)	4000000	id. Marko Slavic	2600	16.2	7	Perfecto-Duc de Connee-Stan Getz A.T.

4 Bobby Fischer 1960 m — Juhász Balázs (69,8-23) — (Fehér, kék váll, kék mandzsetta)

6 pher Miguel Duhamel - Izzy Star / Valley Guardian — **Juhász Balázs** — **Istálló: Bu-Cso i.** **14.9**
13.7 - 8727000 Ft Élet stat.: 49, 14-30, 8727000 Ft 2023: 12, 2-9, 1839000 Ft 2022: 12, 9-2, 3740000 Ft Tenyésztő: Kunos Gyula, Orosháza 306

2023.11.18	**2/6**	**21.5**	2580	Kincsem Park	(j)	600000	Juhász Balázs	2580	21.3	7	Acélos Fiú-Bobby Fischer-Farya BD
2023.10.25	**2/7**	**17.1**	1980	Kincsem Park	(j)	700000	Juhász Balázs	1980	16.9	4	Palace Bo-Bobby Fischer-Casino Royale
2023.09.30	**3/8**	**15.8a**	1800	Kincsem Park	(j)	700000	Juhász Balázs	1800	15.3a	1	Cardenas Baba-Bonaparte Boss-Bobby Fischer
2023.09.13	**1/11**	**15.8a**	1800	Kincsem Park	(j)	700000	Juhász Balázs	1800	15.8a	4	Bobby Fischer-Devoted-Zlatan LIW
2023.08.20	**4/6**	**15.3a**	1900	Kincsem Park	(j)	700000	Juhász Balázs	1900	14.2a	2	Digital Races-Bonaparte Boss-Unno del Duomo

5 Palace Bo 1980 m — Fazekas Imre (117,35-28) — (Szürke, sárga háromszögek)

4 pm Muscle Hill - Jasmina / Abano As — **Balogh Bernadett** — **Istálló: Prolongo III. i.** **14.3**
14.3 - 10346180 Ft Élet stat.: 11, 4-4, 2760000 Ft 2023: 11, 4-4, 2760000 Ft Tenyésztő: Hans-U. Bornmann, Tyskland, Németország 337

2023.12.16	**3/6**	**18.2**	1960	Kincsem Park	(j)	700000	Fazekas Imre	1960	18.1	3	Cardenas Baba-Reckless-Palace Bo
2023.10.25	**1/7**	**16.9**	1980	Kincsem Park	(j)	700000	Fazekas Imre	1980	16.9	5	Palace Bo-Bobby Fischer-Casino Royale
2023.10.14	**4/9**	**14.5a**	1800	Kincsem Park	(j)	700000	Fazekas Imre	1800	14.2a	9	Catania R.-Coach Degli Dei-Viper
2023.09.30	**5/8**	**16.1a**	1800	Kincsem Park	(j)	700000	Fazekas Imre	1800	15.3a	3	Cardenas Baba-Bonaparte Boss-Bobby Fischer
2023.09.13	**5/11**	**16.4a**	1800	Kincsem Park	(j)	700000	Fazekas Imre	1800	15.8a	7	Bobby Fischer-Devoted-Zlatan LIW

6 Cardenas Baba 1980 m — Goran Zolnaji (70,18-28) — (Piros, kék mandzsetta)

5 pk From Above - Ulan Bator Baba / Love You — **Goran Zolnaji** — **Istálló: Goran i.** **14.7**
14.7 - 12452200 Ft Élet stat.: 11, 4-7, 3228000 Ft 2023: 11, 4-7, 3228000 Ft Tenyésztő: Degli Anelli Sc., Olaszország 337

2023.12.16	**1/6**	**18.1**	1960	Kincsem Park	(j)	700000	Goran Zolnaji	1960	18.1	4	Cardenas Baba-Reckless-Palace Bo
2023.11.11	**1/9**	**14.7a**	1900	Kincsem Park	(v)	1200000	Goran Zolnaji	1900	14.7a	5	Cardenas Baba-Faith Trot-Bondo Jet
2023.10.14	**3/7**	**15.6a**	2400	Kincsem Park	(j)	2000000	Goran Zolnaji	2400	15.2a	6	Maugli-Bonaparte Boss-Cardenas Baba
2023.09.30	**1/8**	**15.3a**	1800	Kincsem Park	(j)	700000	Goran Zolnaji	1800	15.3a	5	Cardenas Baba-Bonaparte Boss-Bobby Fischer
2023.09.03	**2/7**	**15.2a**	1900	Kincsem Park	(j)	1200000	Goran Zolnaji	1900	15.0a	5	Digital Races-Cardenas Baba-Zante Font

7 Zante Font 2000 m — Horváth György (42,6-10) — (Fehér-piros kockák, piros ujjak)

8 pk Quaker Jet - Life Togheter / Uronometro — **Juhász Balázs** — **Istálló: Stable Deák** **15.4**
14.4 - 16654710 Ft Élet stat.: 44, 7-23, 8077800 Ft 2023: 14, 0-10, 1174000 Ft 2022: 13, 3-7, 3089000 Ft Tenyésztő: Le Fontanette SRL, Olaszország 337

2023.12.16	**4/6**	**19.0**	1980	Kincsem Park	(j)	700000	id. Marko Slavic	1960	18.1	5	Cardenas Baba-Reckless-Palace Bo
2023.11.25	**4/6**	**19.3**	1960	Kincsem Park	(j)	600000	Juhász Balázs	1960	18.4	2	Reckless-Zlatan LIW-Villám Ville
2023.11.11	**8/9**	**16.7a**	1900	Kincsem Park	(v)	1200000	Juhász Balázs	1900	14.7a	8	Cardenas Baba-Faith Trot-Bondo Jet
2023.09.30	**5/6**	**17.4**	2020	Kincsem Park	(j)	1500000	Horváth György	2020	16.6	6	Coach Degli Dei-Zitti Tutti-Faith Trot
2023.09.03	**3/7**	**15.6a**	1900	Kincsem Park	(j)	1200000	Juhász Balázs	1900	15.0a	6	Digital Races-Cardenas Baba-Zante Font

8 Reckless 2000 m — Branko Skenderovic (51,6-16) — (Kék, fehér ujjak)

13 pm Ready Cash - Haver / Supergill — **Zoltan Ozvar** — **Istálló: Visnjic i.** **14.8**
14.1 - 246433280 Ft Élet stat.: 6, 1-4, 1391000 Ft 2023: 6, 1-4, 1391000 Ft Tenyésztő: Annika Goop, Kil, Svédország 337

2023.12.16	**2/6**	**17.3**	1980	Kincsem Park	(j)	700000	Branko Skenderovic	1960	18.1	6	Cardenas Baba-Reckless-Palace Bo
2023.11.25	**1/6**	**18.4**	1960	Kincsem Park	(j)	600000	Branko Skenderovic	1960	18.4	4	Reckless-Zlatan LIW-Villám Ville
2023.11.11	**4/9**	**15.9a**	1900	Kincsem Park	(v)	1200000	Varga Sándor	1900	14.7a	9	Cardenas Baba-Faith Trot-Bondo Jet
2023.10.14	**5/7**	**16.2a**	2400	Kincsem Park	(j)	2000000	Branko Skenderovic	2400	15.2a	4	Maugli-Bonaparte Boss-Cardenas Baba
2023.09.30	**gal/8**		1800	Kincsem Park	(j)	700000	Branko Skenderovic	1800	15.3a	8	Cardenas Baba-Bonaparte Boss-Bobby Fischer

Fogadási típusok: Tét, Hely, Befutó, Hármasbefutó

Malvazija B Tomazic jó versennyel mutatkozott be a Kincsem Parkban, nem volt messze a nyerőtől, ebben az erős mezőnyben is pénzes helyre érhet. Coach Degli Dei élete formájában van, már hét győzelemnél tart idén, ebből a beállításból tovább menetelhet. Catania R. a Ménesek Díjában nagyon közel végzett az „Év lovához", élről fordulva remek esélyt képvisel. Bobby Fischer jó kezdő révén bevezethet, és megint a dobogón köthet ki. Palace Bo hasonló versenyben nehezebben kapott lábra, ha most jobban el tud jönni a starttól, felállhat a dobogóra. Cardenas Baba idén felért a legjobbak közé, térhátránya ellenére újfent döntős futására számítunk. Zante Font ebből a beállításból nincs könnyű helyzetben, egy kisebb helyezés juthat neki. Reckless egykori komoly nemzetközi klasszis, jó versenyeket futott magyar tréningből is, negyven méteres térhátránya ellenére felérhet a frontba.

Véleményünk: Coach Degli Dei (2) – Catania R. (3) – Cardenas Baba (6) – Reckless (8)

Miért kék-sárga a magyar ügetősport színe?

E nem túl bonyolult kérdést nyugodt szívvel ajánlhatjuk a műveltségi vetélkedők szerkesztőinek is. Nem csak a laikusok, de a sport kedvelői és művelői közül sem tudják sokan a hazai ügetősport színeinek pontos eredetét.

A magyar ügető színeit is a hosszú nevű bizottságnak, a **Lótenyésztés Emelésére Alakult Részvénytársaságnak** (1877-ben megválasztott vezetőség – elnök: Esterházy Miklós, tagok: Blaskovich Ernő, Dessewffy Aurél, Nagy György, Pulay Kornél, Tisza László) köszönthetjük.

1883-ban a „Tattersalli pálya" megnyitásának időszakában számos magánszemély és társaság vásárolt lovat, hogy részt vehessen a versenyzésben. A Lótenyésztés Emelésére Alakult Részvénytársaság sem akart kimaradni a futtatásból és példát mutatva versenyistállót alapított **Kelet kapitány** néven. Versenyszínüknek a kék-sárga kombinációt választották. Ettől kezdve a magyar ügetőverseny egyesületek és a magyar ügetőversenyzés hivatalos színe mind a mai napig a kék-sárga.

A TIPPMIX - Lovaregyleti Díj tippje

bet.lovi.hu
PMU
LOVI
KINCSEM PARK BUDAPEST

A jackpot összegével a fogadásszervező az adott játékban képzett nyereményalapot megnöveli.
A jackpot összegével megemelt nyereményalap a nyertes fogadók között kerül felosztásra oly módon, hogy azt a kihirdetett és kifizetett nyeremény osztalék együttesen tartalmazza.

ÜGETŐ

500.000 Ft jackpot Helyre

2023.12.31 **XI. FUTAM** **18:40** (352)

2500m CÉL

Pálya: **10 - Kincsem Park**
A futam neve: **B.Ú.É.K. 2024 HENDIKEP Autóstart!**
Összdíjazás: **800000 Ft** (400000, 200000, 96000, 64000, 40000)
Egyéb információ: **Díszszalag a győztes lónak a futamot követően! A Connolly's RED MILLS magyarországi forgalmazójának különdíja a győztes ló idomárjának versenynapon kívül!**

1 Donia d'Aunay — 2500 m — Weber Zsolt (75,4-20) — (Narancssárga-fekete)

10 pk So Lovely Girl - Java d'Aunay / Jet du Vivier — **Weber Zsolt** — **Istálló: Kecsap i.**
18.3 - 858000 Ft — Élet stat.: 71, 8-26, 3120000 Ft — 2023: 9, 1-4, 535000 Ft — 2022: 15, 1-4, 388000 Ft — Tenyésztő: Emmanuel Maurie Marie, Franciaország — 327

2023.12.09	**3/7**	**28.8a**	1900	Kincsem Park	(t)	500000	Weber Zsolt	1900	28.2a	8	Boszi-Best Boy-Donia d'Aunay
2023.11.25	**8/10**	**19.6a**	1800	Kincsem Park	(j)	500000	Weber Zsolt	1800	18.1a	5	Szilvás-Velocity-Vitya
2023.09.30	**1/10**	**19.2a**	1800	Kincsem Park	(j)	500000	Weber Zsolt	1800	19.2a	4	Donia d'Aunay-Firefly Shadow-Baraka SS
2023.06.04	**6/7**	**20.6**	1980	Kincsem Park	(j)	500000	Weber Zsolt	1960	20.7	8	Briliáns BD-Wonderchild-Reménység
2023.05.13	**7/10**	**19.5a**	1900	Kincsem Park	(j)	500000	Búrány Adrián	1900	17.3a	4	Mangoraja-Universal Boy-Timoko R. L.

2 Timoko R. L. — 2500 m — Erdei Péter (29,4-10) — (Fehér, sötétkék csík)

10 pm Doctor Sugar RL - Triestina / Golden Goal — **Vicen Pál** — **Istálló: Várhidi i.** — **26.2**
17.7 - 870000 Ft — Élet stat.: 110, 17-55, 7977000 Ft — 2023: 13, 2-2, 650000 Ft — 2022: 12, 2-5, 742000 Ft — Tenyésztő: Stable Sport Line, Belgrád, Szerbia — 339

2023.12.16	**4/8**	**19.9a**	1900	Kincsem Park	(j)	500000	Erdei Péter	1900	18.9a	6	Farinelli-Lingot AT-Dulcinea del Toboso
2023.11.25	**10/10**	**19.9a**	1800	Kincsem Park	(j)	500000	Erdei Péter	1800	18.1a	6	Szilvás-Velocity-Vitya
2023.11.11	**8/9**	**26.2a**	2500	Kincsem Park	(v)	500000	Erdei Péter	2500	25.5a	1	Usain-Csípkedd Magad!-Chip Chip Chip
2023.10.14	**6/9**	**18.2a**	1900	Kincsem Park	(j)	500000	Várhidi Róbert	1900	17.2a	9	Danubia Lux-Zara Mia-Philadelphia
2023.10.07	**gal/8**		2500	Kincsem Park	(j)	500000	Rapcsó Balázs	2500	19.5a	7	Be Happy-Zénó Boko-Celerina Boss

3 Velocity — 2500 m — Jelinek Zsolt (15,1-3) — (Kék, fekete ujjak, fehér öv)

9 pher S J's Photo - Katchmeifyoucan MS / Slash — **Kolozsi László** — **Istálló: Négy Muskétás i.** — **20.5**
17.5 - 880333 Ft — Élet stat.: 103, 13-47, 6019000 Ft — 2023: 15, 2-6, 823000 Ft — 2022: 13, 2-7, 1004000 Ft — Tenyésztő: Pekker György, Budapest — 311

2023.11.25	**2/10**	**18.5a**	1800	Kincsem Park	(j)	500000	Kolozsi László	1800	18.1a	3	Szilvás-Velocity-Vitya
2023.11.18	**4/7**	**18.9a**	1800	Kincsem Park	(j)	600000	Jelinek Zsolt	1800	17.5a	2	Zara Mia-Une Dame-Cyrano RG
2023.11.04	**5/8**	**22.9a**	2400	Kincsem Park	(j)	500000	ifj. Kulik Ferenc	2400	22.4a	6	Cunami-Unique-Bronz Boy
2023.10.14	**4/9**	**18.8a**	1800	Kincsem Park	(j)	500000	Kolozsi László	1800	18.6a	8	Ciklon Fox-Unique-Västerbo No Edge
2023.09.30	**3/9**	**18.3a**	1800	Kincsem Park	(j)	500000	Jelinek Zsolt	1800	17.6a	2	Wonderchild-Zsofesz-Velocity

4 Lingot AT — 2500 m — Szokola László (30,0-0) — (Kék, ujjakon fehér öv)

8 sm Jasmin d'Odyssee - Likviditus / Gill's Victory — **Papp István** — **Istálló: Kovacevic i.** — **20.3**
18.5 - 904000 Ft — Élet stat.: 116, 5-62, 5062000 Ft — 2023: 19, 0-8, 486000 Ft — 2022: 19, 0-11, 696000 Ft — Tenyésztő: Animal Trade Racing Team, Zmajevo, Szerbia — 339

2023.12.16	**2/8**	**19.5a**	1900	Kincsem Park	(j)	500000	Farkas György	1900	18.9a	5	Farinelli-Lingot AT-Dulcinea del Toboso
2023.12.02	**6/8**	**26.5**	4220	Kincsem Park	(s)	1100000	Fazekas Andrea am.	4260	25.1	3	Danubia Lux-Velence R.-Wonderchild
2023.11.18	**2/9**	**19.9a**	1900	Kincsem Park	(j)	500000	Fazekas Andrea	1900	19.7a	5	Vinifera M-Lingot AT-Count Basie AT
2023.11.11	**7/12**	**22.4**	1980	Kincsem Park	(v)	500000	Horváth György	1960	21.1	6	Vanderle-Briliáns BD-Bellini Fling
2023.10.25	**7/10**	**20.3a**	1900	Kincsem Park	(j)	500000	Fazekas Andrea	1900	18.7a	3	Despasito-Zoom Photo-Universal Boy

5 Che Comandante — 2500 m — Goran Zolnaji (70,18-28) — (Piros, kék mandzsetta)

5 pm Maximus Lindy - Nikkel Lady / Tony Oaks — **Goran Zolnaji** — **Istálló: Tabak Bank i.** — **21.1**
18.4 - 957000 Ft — Élet stat.: 33, 2-21, 3675000 Ft — 2023: 8, 0-5, 585000 Ft — 2022: 12, 1-6, 658000 Ft — Tenyésztő: Kabala Ménes Kft., Rádiháza — 218

2023.09.03	**5/9**	**20.1**	1960	Kincsem Park	(j)	600000	Mirko Oracic	1980	17.8	1	Anybody-Szilvás-Zsóka
2023.08.20	**gal/11**		1800	Kincsem Park	(j)	600000	Mirko Oracic	1800	15.8a	2	Charming Boy-Be Happy-Farya BD
2023.07.23	**5/9**	**18.7a**	2150	Szabadka	(j)	740	Mirko Oracic	2150	16.1a		Parma Ferm-Cassius Como-Harley D Energy
2023.07.01	**5/7**	**17.4a**	1800	Kincsem Park	(j)	3000000	Mirko Oracic	1800	14.4a	8	Bugatti SS-Bonaparte Boss-Catania R.
2023.05.27	**2/9**	**17.5a**	1900	Kincsem Park	(j)	600000	Mirko Oracic	1900	17.4a	5	Anna-Che Comandante-Utódló

6 King's Call — 2500 m — Varga Sándor (59,6-15) — (Szürke, kék szegély)

10 stpher S J's Photo - Marina Eme / Adams Hall — **Reischl Gábor** — **Istálló: Aquadrom i.**
16.9 - 962000 Ft — Élet stat.: 78, 9-57, 6103000 Ft — 2023: 4, 0-3, 270000 Ft — 2022: 12, 1-9, 967000 Ft — Tenyésztő: M. Edshammar és A. Lindfors, Svédország — 318

2023.12.02	**4/7**	**20.1a**	1800	Kincsem Park	(s)	600000	Varga Sándor	1800	19.4a	2	Very Nice Photo-Ann Bella M-Szilvás
2023.10.25	**1/1**	**19.8a**	1900	Kincsem Park	(j)	P24	Varga Sándor	1900	19.8a	1	King's Call
2023.04.15	**7/10**	**18.7a**	1900	Kincsem Park	(j)	500000	Pekker György	1900	17.3a	9	Acélos Fiú-Winner Boy-Vakarcs RG
2023.02.25	**2/6**	**19.8a**	1800	Kincsem Park	(j)	600000	Vezér Emese	1800	19.6a	1	Be Happy-King's Call-Andy Baby
2023.02.04	**3/6**	**20.3a**	1900	Kincsem Park	(j)	600000	Vezér Emese	1900	19.9a	3	Valerie As-Bombay-King's Call

7 Cyrano RG — 2500 m — Milan Kovacevic (24,2-8) — (Fehér-ezüst, piros váll és ujj)

5 pm Freiherr AS - Rose Volo / Malabar Man — **Papp István** — **Istálló: Pasic & Devic i.** — **17.9**
17.9 - 1055000 Ft — Élet stat.: 25, 3-15, 1897000 Ft — 2023: 16, 1-11, 1055000 Ft — 2022: 9, 2-4, 842000 Ft — Tenyésztő: Aquadrom Kft., Vajta — 305

2023.11.18	**3/7**	**18.1a**	1800	Kincsem Park	(j)	600000	Milan Kovacevic	1800	17.5a	4	Zara Mia-Une Dame-Cyrano RG
2023.11.11	**8/10**	**19.8a**	1900	Kincsem Park	(v)	500000	Milan Kovacevic	1900	17.7a	6	Daytona Spav-Diana Krall AT-Aerodynamics
2023.10.21	**3/6**	**18.5a**	2400	Kincsem Park	(j)	500000	Milan Kovacevic	2400	18.5a	4	Aerodynamics-Diófás-Cyrano RG
2023.10.07	**4/8**	**19.3a**	1900	Kincsem Park	(j)	500000	Fazekas Andrea	1900	18.2a	7	Aerodynamics-Cukrom-Rubino
2023.09.23	**6/9**	**19.4a**	1900	Kincsem Park	(j)	500000	Milan Kovacevic	1900	18.3a	9	Cherie Bella M-Enrico Fling-Diana Krall AT

8 Csípkedd Magad! — 2500 m — Fejszés Kitti (52,6-15) — (Fekete, pink csillagok)

5 stpher Maximus Lindy - Gyorsulj! / Witsend's Speedy — **Horváth Zoltán** — **Istálló: Gomez i.** — **20.8**
20.8 - 1065000 Ft — Élet stat.: 41, 2-18, 1900000 Ft — 2023: 14, 1-11, 1065000 Ft — 2022: 14, 0-2, 100000 Ft — Tenyésztő: Kabala Ménes Kft., Rádiháza — 318

2023.12.02	**5/7**	**20.2a**	1800	Kincsem Park	(s)	600000	Fejszés Kitti	1800	19.4a	4	Very Nice Photo-Ann Bella M-Szilvás
2023.11.11	**2/9**	**25.6a**	2500	Kincsem Park	(v)	500000	Fejszés Kitti	2500	25.5a	5	Usain-Csípkedd Magad!-Chip Chip Chip
2023.09.30	**7/9**	**19.2a**	1800	Kincsem Park	(j)	500000	Tánczer Tamás am.	1800	17.6a	5	Wonderchild-Zsofesz-Velocity
2023.09.13	**2/7**	**20.8a**	2400	Kincsem Park	(j)	500000	Tánczer Tamás am.	2400	20.5a	4	Auróra-Csípkedd Magad!-Wonderchild
2023.08.20	**3/7**	**18.8a**	1800	Kincsem Park	(j)	500000	Tánczer Tamás am.	1800	18.4a	5	Beyond The Limits-Zsofesz-Csípkedd Magad!

9 Vanderle — 2500 m — Komáromi Krisztina (81,5-28) — (Fekete, piros váll és ujjak)

9 pher Beissinger Hanover - Gerle / Endless Sands — **Nagy Ferenc II.** — **Istálló: Mount i.**
20.4 - 1117000 Ft — Élet stat.: 93, 9-44, 5045000 Ft — 2023: 8, 2-6, 937000 Ft — 2022: 13, 1-5, 580000 Ft — Tenyésztő: Zsálek Zsolt, Somogyaracs — 325

2023.12.02	**1/6**	**21.2**	1980	Kincsem Park	(s)	500000	Nagy Ferenc II.	1980	21.2	6	Vanderle-Csikós-Sziklaszirt
2023.11.11	**1/12**	**21.1**	1960	Kincsem Park	(v)	500000	Nagy Ferenc II.	1960	21.1	2	Vanderle-Briliáns BD-Bellini Fling
2023.07.01	**5/8**	**19.4a**	1900	Kincsem Park	(j)	600000	Nagy Ferenc II.	1900	18.9a	6	Une Dame-Wonderchild-Charlie's World
2023.06.24	**3/10**	**18.9a**	1800	Kincsem Park	(j)	600000	Komáromi Krisztina	1800	18.4a	11	Ambrosia Gielle-Une Dame-Vanderle
2023.06.10	**2/5**	**18.4a**	1800	Kincsem Park	(j)	500000	Komáromi Krisztina	1800	18.1a	6	Can Tach Lux-Vanderle-Inforgettable

10 Chip Chip Chip — **2500 m** — **Bordács Lajos** (7,0-5) — (Kék, zöld csíkok és csillagok)

5 pm Uclipse Boko - Monica Sisu / From Above — **Márton Lajos** — **Istálló: Zsófi & Luigi i.** — **19.6**

18.2 - 1139400 Ft — Élet stat.: 26, 0-19, 4905000 Ft — 2023: 12, 0-10, 697000 Ft — 2022: 10, 0-5, 3898000 Ft — Tenyésztő: Albisor Márius, Miskolc — 320

2023.12.02	**5/7**	**19.1a**	1900	Kincsem Park	(s)	600000	Bordács Lajos	1900	17.7a	7	Dolomit Boy-Csábító R.-Átom Maki
2023.11.18	**3/8**	**19.8**	1960	Kincsem Park	(j)	500000	Bordács Lajos	1960	19.7	3	Celerina Boss-Vakarcs RG-Chip Chip Chip
2023.11.11	**3/9**	**25.6a**	2500	Kincsem Park	(v)	500000	Bordács Lajos	2500	25.5a	9	Usain-Csípkedd Magad!-Chip Chip Chip
2023.10.25	**4/6**	**19.1a**	1800	Kincsem Park	(j)	600000	Bordács Lajos	1800	16.9a	2	Berill Lady-Celerina Boss-Winner Boy
2023.08.06	**7/7**	**19.5a**	2100	Baden bei Wien	(j)	1500	Takács Eszter Cseperke	2100	17.4a		Matrix Venus-Farya BD-Divine Design

11 Auróra — **2500 m** — **Horváth György** (42,6-10) — (Fehér-piros kockák, piros ujjak)

7 pk Frullino Jet - Lézer / Baltic Bet — **Horváth György** — **Istálló: Friends i.** — **20.5**

19.0 - 1154000 Ft — Élet stat.: 60, 10-26, 4101000 Ft — 2023: 15, 2-8, 1084000 Ft — 2022: 13, 3-3, 850000 Ft — Tenyésztő: Kabala Ménes Kft., Rádiháza — 317

2023.11.25	**3/6**	**18.9a**	1900	Kincsem Park	(j)	600000	Horváth György	1900	18.5a	2	Adamo Fling-Zara Mia-Auróra
2023.11.04	**5/6**	**20.4a**	1900	Kincsem Park	(j)	600000	Fazekas Andrea am.	1900	18.0a	2	Villeneuve-Bombay-Anna
2023.10.07	**3/6**	**17.9a**	1900	Kincsem Park	(j)	600000	Fazekas Andrea	1900	17.5a	5	Uptown Boy M-Aslaug Princess-Auróra
2023.09.13	**1/7**	**20.5a**	2400	Kincsem Park	(j)	500000	Horváth György	2400	20.5a	3	Auróra-Csípkedd Magad!-Wonderchild
2023.09.09	**7/9**	**20.7a**	1900	Kincsem Park	(j)	500000	Éry Judit	1900	20.0a	6	Une Dame-Vezér-Antónia Schwim

12 Szilvás — **2500 m** — **Nagy Ferenc II.** (120,17-28) — (Piros, fekete váll és ujjak)

12 pher Medic Hanover - Diós / Yankee Yankee — **Nagy Ferenc II.** — **Istálló: Mount i.** — **18.8**

17.5 - 1164083 Ft — Élet stat.: 139, 24-75, 10427000 Ft — 2023: 11, 1-8, 1004000 Ft — 2022: 12, 2-9, 1436000 Ft — Tenyésztő: Komáromi Krisztina és Nagy Ferenc, Vasad — 318

2023.12.02	**3/7**	**19.5a**	1800	Kincsem Park	(s)	600000	Komáromi Krisztina	1800	19.4a	5	Very Nice Photo-Ann Bella M-Szilvás
2023.11.25	**1/10**	**18.1a**	1800	Kincsem Park	(j)	500000	Nagy Ferenc II.	1800	18.1a	8	Szilvás-Velocity-Vitya
2023.09.03	**2/9**	**19.1**	1960	Kincsem Park	(j)	600000	Nagy Ferenc II.	1980	17.8	3	Anybody-Szilvás-Zsóka
2023.08.12	**2/12**	**18.8a**	1800	Kincsem Park	(j)	500000	Komáromi Krisztina	1800	18.6a	9	Ambrosia Gielle-Szilvás-Bailando
2023.07.01	**3/7**	**18.2**	1980	Kincsem Park	(j)	600000	Nagy Ferenc II.	1960	18.8	7	Timoko R. L.-Adamo Fling-Szilvás

Fogadási típusok: Tét, Hely, Befutó, Hármasbefutó

Népes mezőny gyűlt össze az év utolsó versenyére, megnehezítve ezzel a fogadók dolgát, ráadásul a hosszabb táv is könnyen boríthatja a papírformát. Donia d'Aunay ritkán fut 2500 méteren, ennek ellenére - mivel formában van - nem lehet hanyagolni. Timoko R. L. mostanában nem a legjobb, de ebben a mezőnyben még így is beleérhet a nyerő kombinációba. Velocity jól megy jelenlegi hajtójával is, ha állja a távot, mindenkit meglephet, és az első háromban végezhet. Lingot AT új istállóból fut, ami akár az előnyére is válhatott, szerephez juthat. Che Comandante ellen csak az szól, hogy viszonylag régen futott, nyáron viszont erősebbek között is jó formákat mutatott, nem lehet hanyagolni. King's Call hosszú kihagyás után nem ment rosszul, másodjára sokkal erősebb lehet, nem elképzelhetetlen, hogy főszerep jut majd neki. Cyrano RG utoljára kis híján topot futott, ráadásul októberben ezen a távon is bizonyított már, remek esély. Csípkedd Magad! állja a távot, megcélozhatja a dobogó valamelyik fokát. Vanderle hosszabb kihagyása utáni két győzelme miatt itt már valamivel nehezebb helyzetben van, ennek ellenére számolni kell vele. Chip Chip Chip hosszúra is jól szokott menni, „elcsíp-csíphet" egy jobb helyezést. Auróra számára sem okozhat problémát a távváltás, nyert is idén hasonló versenyt, így minden adott ahhoz, hogy az első háromba érjen. Szilvás a megbízhatóság mintaképe, erősebbek között is rendszeresen döntős volt, a favoritok egyike.

Véleményünk: Cyrano RG (7) – Szilvás (12) – Auróra (11) – Che Comandante (5) – Chip Chip Chip (10)

Keresse a Kincsem Parkot a facebookon!

A Fogadásszervező az egyes fogadási formánkénti nyereményeket, 1 Ft-os alapegységre számítja, és 1 Ft-ra hirdeti ki.

Ügető - Decemberi versenyek, 2023.
Harmadik nap, December 16., Szombat

Pálya: 10 - Kincsem Park

Q43 KVALIFIKÁCIÓ Autóstart!

gal. **Faella BD** 1800 Lakatos Csaba 0:00.0 **00.0** -

A Versenyintézőség felhívja Lakatos Csaba és ifj. Döme Imre idomárhajtók figyelmét az autóstartos szabályok fokozott betartására.
Büntetések: Juhász Balázs 10.000 Ft (szabálytalan lehajtás)

Q44 KVALIFIKÁCIÓ Autóstart!

1. **El Nino N** 1800 Angyal Andor 2:38.4 **28.0** -

El Nino N (1) kvalifikált.

PRÓBAFUTAM Autóstart!

1. **Dancing Lady** 1900 Dukai Tamás 2:39.2 **23.8** *P11*
2. **Hat Trick** 1900 Csordás Emil 2:40.3 **24.4** *SWE*

Dancing Lady (1) teljesítette a szintidőt.

333. 1. HÓVIRÁG HENDIKEP Autóstart!
300000, 150000, 72000, 48000, 30000 Ft

I. (4) **Celerina Boss** 1800 Fejszés Kitti 2:23.5 **19.7** 3.5 *308*
5pk Igor Font - Nikita / Crown Sweep (Horváth Zoltán) - STT Gomohorse Kft.
II. (5) **Very Nice Photo** 1800 Vezér Emese 2:23.7 **19.8** 7 *318*
III. (6) **Adamo Fling** 1800 Csordás Emil 2:23.7 **19.8** 2.3 *317*
IV. (7) **Zizitop** 1800 Goran Zolnaji 2:24.1 **20.1** 5.4 *331*
V. (2) **Cukrom** 1800 Gyolai Zoltán am. 2:24.2 **20.1** 4.4 *326*
6. **Titus Livius** 1800 Kolozsi Sándor 2:24.5 **20.3** 9.89 *278*

Biztosan: 5/4, rnyak., 2, nyak
Célfotó a II. helyre.
Ambrosia Gielle (3) és Bonus RG (8) nem indult.
Tét: 3.5 **Befutó:** (4-5) 24.1 (4-nem indult lovakra) 3.5 **Hármasbefutó:** (4-5-6) 45 (4-5-nem indult lovakra) 24.1

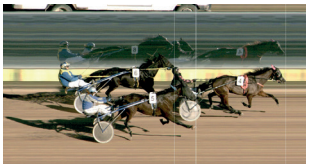

334. 2. NYERETLEN KÉTÉVESEK VERSENYE Autóstart!
350000, 175000, 84000, 56000, 35000 Ft

I. (6) **Fárosz** 1800 Angyal Andor 2:28.0 **22.2** 2.9 *319*
2pm Merengő - Bonjour Evo / Donato Hanover (Angyal Andor) - Horses and Houses Kft.-Vince Béla
II. (9) **Fatiqué de je t'aime** 1800 Balogh Roland 2:28.3 **22.4** 1.8 *275*
III. (5) **Fenegyerek** 1800 Juhász Balázs 2:28.4 **22.4** 46.9 *319*
IV. (4) **Fany** 1800 Zoltan Ozvar 2:30.9 **23.8** 0 *310*
V. (2) **Falcon VT** 1800 Tibor Varga am. 2:35.7 **26.5** 3.6 *296*
6. **Fancy** 1800 Papp István 2:38.1 **27.8** 0 *Q40*
gal. **Finiselj!** 1800 Horváth Zoltán 0:00.0 **00.0** 0 *310*
gal. **Fantastic Dream BD** 1800 Lakatos Csaba 0:00.0 **00.0** 46.9 *310*
tü. **Fair Lady** 1800 id. Marko Slavic 0:00.0 **00.0** 3.9 *310*

Biztosan: 1 1/2, nyak, 25 m., 50 m.
Célfotó a II. helyre.
Tét: 2.9 **Befutó:** 8.3 **Hármasbefutó:** 15.8

335. 3. AMATŐRVERSENY HENDIKEP Autóstart!
250000, 125000, 60000, 40000, 25000 Ft

I. (5) **Be Happy** 2500 Takács Eszter Cseperke 3:18.4 **19.4** 1.4 *254*
6pher Com Muscle - Keep Smiling / Valley Guardian (Márton Lajos) - Márton Lajos
II. (7) **Big Ben Pax** 2500 Gyolai Zoltán 3:21.5 **20.6** 3.8 *317*
III. (6) **Apollo Creed** 2500 Takács Krisztián 3:22.4 **21.0** 4.8 *290*
IV. (4) **Winner Boy** 2500 Fazekas Andrea 3:22.4 **21.0** 3.3 *282*
V. (2) **Zero di Jesolo** 2500 Borbély Hunor 3:25.4 **22.2** 0 *326*

Igen könnyen: 30 m., 4 1/2, rfej., 30 m.
Célfotó a III. helyre.
Vezér (1) nem indult.
Csikós (3) állatorvosi javaslatra nem indult.
Verseny közben Big Ben Pax (7) kocsijának bal kereke megrongálódott.

Büntetések: Takács Krisztián 3 versenynap eltiltás (2024. január 13., 28. és február 10. – kettő spúr kontrollálása és ellenfelének (Be Happy) jogtalan előnyhöz juttatása (M.Ü.Sz. 158. §) – a Versenyintézőség élt a súlyosbítás lehetőségével), valamint további 2 versenynap eltiltás (2024. február 24., és március 2. – súlyos hajtási szabálytalanság (nekihajtás: Big Ben Pax))
Tét: 1.4 **Befutó:** 3.5 **Hármasbefutó:** (5-7-6) 5.7 (5-7-nem indult lovakra) 3.5

336. 4. ADVENTI DÍJ Autóstart!
250000, 125000, 60000, 40000, 25000 Ft

I. (4) **Dreamer** 1800 Hajnal Tibor 2:25.5 **20.8** 1.6 *322*
4pk El Nino - Luisa Pizz / CR Track Master (Hajnal Tibor) - Illetmény Kft.
II. (8) **Édes K** 1800 Papp István 2:26.1 **21.2** 23.1 *173*
III. (6) **Eurydice** 1800 Farkas György 2:26.4 **21.3** 2.8 *286*
IV. (3) **Elton John A.T.** 1800 Zoltan Ozvar 2:27.9 **22.2** 2.7 *315*
V. (2) **Enterprise** 1800 Weber Zsolt 2:28.9 **22.7** 0 *332*
6. **Daenerys** 1800 Kárai József 2:35.0 **26.1** 0 *330*
gal. **Eccelenza** 1800 Fazekas Imre 0:00.0 **00.0** 9.2 *309*

Biztosan: 3, 1 1/2, 7 1/2, 5
Donna von Freiherr (1) állatorvosi javaslatra nem indult.
Tét: 1.6 **Befutó:** 45.1 **Hármasbefutó:** 111.8

337. 5. TÉLI DÍJ
350000, 175000, 84000, 56000, 35000 Ft

I. (4) **Cardenas Baba** 1960 Goran Zolnaji 2:33.0 **18.1** 1.7 *300*
5pk From Above - Ulan Bator Baba / Love You (Goran Zolnaji) - Horses and Houses Kft.-Goran Zolnaji
II. (6) **Reckless** 1980 Branko Skenderovic 2:33.1 **17.3** 6.2 *313*
III. (3) **Palace Bo** 1960 Fazekas Imre 2:33.3 **18.2** 3.3 *283*
IV. (5) **Zante Font** 1980 id. Marko Slavic 2:36.5 **19.0** 19.1 *313*
V. (2) **Farya BD** 1960 Kolozsi Sándor 2:36.9 **20.1** 23.1 *316*
6. **Aerodynamics** 1960 Papp István 2:37.6 **20.4** 29.3 *329*

Biztosan: 1/2, 3/4, 30 m., 2
Tét: 1.7 **Befutó:** 7.7 **Hármasbefutó:** 7.3

338. 6. FENYŐFA HENDIKEP Autóstart!
300000, 150000, 72000, 48000, 30000 Ft

I. (7) **Breeze Up** 1900 Kolozsi Sándor 2:32.6 **20.3** 3.5 *307*
6pk Miguel Duhamel - Ukiya / Somollison (Kolozsi László) - Nagy Sebestyén
II. (6) **Dream Of Mine** 1900 Fazekas Imre 2:33.4 **20.7** 1.7 *280*
III. (1) **Airline** 1900 ifj. Veres László 2:33.9 **21.0** 0 *330*
IV. (4) **Bulibáró** 1900 Kolozsi József 2:34.8 **21.5** 0 *315*
V. (3) **Antónia Schwim** 1900 Weber Zsolt 2:34.8 **21.5** 6.6 *330*
6. **Morena LV** 1900 Fenyvesi György 2:35.3 **21.7** 11.5 *332*
7. **Angelina Jolie** 1900 ifj. Döme Imre 2:38.5 **23.4** 2.7 *330*

Könnyen: 4, 2 1/2, 4 1/2, fej
Büntetések: Kolozsi Sándor 10.000 Ft (ostor)
Tét: 3.5 **Befutó:** 6 **Hármasbefutó:** 42.8

339. 7. 2023. ÉVI SEGÉDHAJTÓ KUPA VI. FUTAMA HENDIKEP Autóstart!
250000, 125000, 60000, 40000, 25000 Ft

I. (8) **Farinelli** 1900 ifj. Veres László 2:29.9 **18.9** 12 *327*
6sm Farifant - Naomi Avenue / Goetmals Wood (Török István) - Lunett Design Kft.
II. (5) **Lingot AT** 1900 Farkas György 2:31.0 **19.5** 6.8 *324*
III. (7) **Dulcinea del Toboso** 1900 Fejszés Kitti 2:31.3 **19.6** 3.3 *315*
IV. (6) **Timoko R. L.** 1900 Erdei Péter 2:31.9 **19.9** 1.5 *311*
V. (2) **Credit Card** 1900 Horváth Lilla 2:33.0 **20.5** 7.6 *323*
6. **Briliáns BD** 1900 Kaczkó Edit 2:34.3 **21.2** 45.9 *327*
7. **Dezmin Lady** 1900 Bartucz Zoltán 2:35.1 **21.6** 31.8 *323*
8táv. **Magic Bucks** 1900 Kárai József 2:40.2 **24.3** 16.5 *323*

Könnyen: 5 1/2, 1 1/2, 3, 5 1/2
Tét: 12 **Befutó:** 26 **Hármasbefutó:** 53.1

340. 8. DECEMBERI DÍJ Autóstart!
300000, 150000, 72000, 48000, 30000 Ft

I. (5) **Coach Degli Dei** 1800 Goran Zolnaji 2:18.2 **16.8** 1.1 *298*
5sk Brillantissime - Un Fol Axe / Love You (Goran Zolnaji) - Simon Gréta
II. (3) **Malvazija B Tomazic** 1800 Milan Tasic 2:18.8 **17.1** 0 *ITA*
III. (1) **Csábító R.** 1800 Takács Krisztián am. 2:19.9 **17.7** 16.5 *320*
IV. (2) **Csillagfény R.** 1800 Búrány Adrián 2:20.9 **18.3** 3.5 *320*
V. (4) **Gill Higgins A.T.** 1800 Branko Skenderovic 2:22.1 **18.9** 0 *316*
gal. **Premal MS** 1800 id. Marko Slavic 0:00.0 **00.0** 4.1 *316*

Biztosan: 3, 5 1/2, 5, 6
Büntetések: Milan Tasic 10.000 Ft (ostor)
Tét: 1.1 **Befutó:** 4.6 **Hármasbefutó:** 23.5

341. 9. JÉGVIRÁG DÍJ Autóstart!
250000, 125000, 60000, 40000 Ft

I. (2)	**Discovery LW** 1900 Papp István	2:32.3	**20.2**	0	*321*
4pher Maximus Lindy - Amazing Lobell / Incredible Crafts (Kolozsi László) - Nagy Sebestyén					
II. (5)	**El Diablo** 1900 Juhász Balázs	2:32.9	**20.5**	2.1	*261*
III. (3)	**Del Piero** 1900 ifj. Döme Imre	2:34.7	**21.4**	0	*312*
IV. (1)	**Dignitá** 1900 Farkas György	2:35.2	**21.7**	17	*303*
kih.	**Domperidon** 1900 Márton Lajos	0:00.0	**00.0**	1	*321*

Biztosan: 3, 20 m., 2 1/2
Diófás (6) nem indult.
Az Indító az első startkísérletet érvénytelenítette.
Büntetések: Márton Lajos 10.000 Ft (ostor)
Verseny közben Domperidon (4) ellenszegült hajtójának. Az eset kapcsán a Versenyintézőség megkérdezte Márton Lajos idomárhajtót és a kapott magyarázatot tudomásul vette, mindazon által felhívja nevezett idomárhajtó figyelmét az ostorszabályok fokozott betartására.
Tét: a 2-es számú lóra találat nem volt, a jackpot összege 6800 Ft.
Befutó: 68.1 **Hármasbefutó:** 248.1

Versenyintézőség: Ferenci Gergő, Hejüsz Attila, Kállainé Vojnár Márta
+2, +6 fok, napos idő, jó pálya.

AMATŐR - belföld-külföld

Név	Össz. futás	I.	II.	III-VII.	H.-tlen	Nyer. Ft.
Gyolai Zoltán	18	5	3	5	5	1881000
Takács Eszter Cseperke	17	5	2	6	4	1905400
Fazekas Andrea	18	3	7	6	2	2044000
Rapcsó Balázs	10	2	1	4	3	923000
Pekker György	14	1	3	7	3	974000
Tänczer Tamás	9	1	1	4	3	607000
Mészáros Patrik	7	1	1	2	3	453000
Lakatos Attila	3	1	1	1	0	415000
Simon Gréta	2	1	1	0	0	444400
Johann Preining jun.	4	1	1	0	2	400000
Janne Räisänen	2	1	0	1	0	310000
Dr. Pesti Adrián	3	1	0	1	1	290000
Vidák János	3	1	0	1	1	290000
Bordács Lajos	1	1	0	0	0	250000
Gódor Dávid	3	0	1	2	0	225000
Hegedűs Sándor	8	0	1	2	5	185400
Gosztonyi Judit	2	0	1	0	1	150000
Éry Judit	2	0	1	0	1	125000

IDOMÁR - belföld-külföld

Név	Össz. futás	I.	II.	III-VII.	H.-tlen	Nyer. Ft.
Balogh Bernadett	173	42	27	48	56	30517080
Csordás Emil	125	19	20	39	47	16857000
Goran Zolnaji	115	23	23	48	21	16734420
Juhász Balázs	184	21	27	78	58	15224000
Nagy Ferenc II.	200	23	29	92	56	14225000
Horváth Zoltán	206	17	19	75	95	13757000
Kolozsi László	228	20	25	89	94	13553000
Veljko Mazsity	58	21	12	11	14	13481000
Robert Gramüller	12	4	2	3	3	10849000
Márton Lajos	133	18	21	49	45	10700800
Hajnal Tibor	114	16	14	35	49	10223000
Zoltan Ozvar	106	6	11	41	48	9893820
Angyal Andor	51	7	6	25	13	9537000
Fazekas Imre	102	19	6	39	38	9156000
Mitja Slavic	57	8	11	14	24	8561000

HAJTÓ - belföld-külföld

Név	Össz. futás	I.	II.	III-VII.	H.-tlen	Nyer. Ft.
Fazekas Imre	117	35	12	39	31	23597000
Veljko Mazsity	60	21	12	11	16	13481000
Kolozsi László	144	18	15	57	54	10209000
Goran Zolnaji	70	18	14	28	10	11771000
Nagy Ferenc II.	120	17	13	57	33	8784000
Csordás Emil	64	14	10	12	28	12904000
Búrány Adrián	39	11	2	13	13	3669000
Márton Lajos	76	10	15	28	23	7024400
Hajnal Tibor	70	10	8	25	27	7381000
Juhász Balázs	69	8	11	32	18	7354000
Lakatos Csaba	66	7	12	19	28	4418000
Lakatos Árpád	34	7	4	13	10	3647000
Joze Sagaj	19	7	1	6	5	7128000
Vezér Emese	72	6	10	30	26	4523000
Angyal Andor	66	6	10	28	22	7904000

ISTÁLLÓ - belföld-külföld

Név	Össz. futás	I.	II.	III-VII.	H.-tlen	Nyer. Ft.
Prolongo III. i.	165	42	26	47	50	30367080
Mount i.	200	23	29	92	56	14225000
Hico i.	58	21	12	11	14	13481000
Laura i.	51	8	9	18	16	11313000
Gomez i.	133	12	14	50	57	10559000
Simon's i.	40	11	8	17	4	7723800
Napsugár i.	69	12	5	27	25	7641000
Primusz II. i.	35	7	7	7	14	7276000
Primusz i.	108	11	14	34	49	6719000
Visnjic i.	24	1	5	10	8	6321820
Váradi Krisztián Iova	7	3	0	3	1	5700000
Stall Holzapfel & Marcussen	2	2	0	0	0	5100000
Laura III. i.	51	6	7	25	13	5086000
M. i.	41	6	8	19	8	4022000
Goran i.	11	4	2	5	0	3228000

LÓ - belföld-külföld

Név	Össz. futás	I.	II.	III-VII.	H.-tlen	Nyer. Ft.
Devoted	11	2	3	2	4	8000000
Bonaparte Boss	10	5	4	1	0	6550000
Catania R.	19	5	4	5	5	6169000
Eternal Flame	7	3	0	3	1	5700000
Days of Thunder	2	2	0	0	0	5100000
Enjoy	7	3	0	1	3	5035000
Dee Dee AT	10	0	5	3	2	4805000
Diána Gull	11	1	2	3	5	3653000
Cardenas Baba	11	4	2	5	0	3228000
Coach Degli Dei	11	7	1	2	1	3132560
Eternity Bar	12	0	4	2	6	2945000
Palace Bo	11	4	0	4	3	2760000
Street Genius	11	7	2	1	1	2385000
Eastwood	9	3	1	3	2	2350000
Fantastic Love	3	2	1	0	0	2350000
Unno del Duomo	7	2	1	3	1	2295000

Hivatalosan közlik

A kölni doppinglaboratórium jelentése alapján az alábbi vizsgálati eredmény NEGATÍV:

2023. 11. 11.	**Szabadkai Díj**	**CARDENAS BABA**	**I. helyezett**
2023. 11. 25.	**Ménesek Díja**	**BONAPARTE BOSS**	**I. helyezett**
2023. 11. 25.	**Mandich László Emlékverseny**	**EL VALLE SAGRADO**	**III. helyezett**

Az agárszezon legjobbjai

2023 az előző évhez hasonlóan sok szempontból számít rekord évnek a Nemzeti Agárstadion történetében, hiszen idén is sorra dőltek meg az eddigi évek számadatai; a futtatók és agarak létszáma, a futamok és azokra kötött fogadások mennyisége, valamint a szponzorációk és a szakág népszerűsége tekintetében is.

8 hónap alatt, 15 versenynapon, 144 futamban állt starthoz összesen 144 regisztrált agár, ami óriási eredmény és büszkeség a pálya fennállásának negyedik évében!

A 2022-es évben útjára indult hagyomány szerint idén is öt kiemelt kategóriában jutalmazzuk az agarakat és trénereiket.

1. Champion Tréner - a legtöbb pénzt nyert tréner december 20-ig bezárólag

2. Champion Agár - a legtöbb pénzt nyert agár december 20-ig bezárólag

3. Az Év Sprinter Agara - A legtöbb nyílt osztályos (S0) futamot nyert agár 280m-en december 20-ig bezárólag, beleértve a Derby futamokat (Magyar Derby, Európa Derby és Kölyök Derby)

4. Az Év Agara - A legtöbb nyílt osztályos (AA0-A0) futamot nyert agár 480m-en december 20-ig bezárólag, beleértve a Derby futamokat (Magyar Derby, Európa Derby és Kölyök Derby)

5. Az Év Trénere - a legtöbb nyílt osztályos futamot (AA0-A0/S0) nyert tréner távtól függetlenül, december 20-ig bezárólag, beleértve a Derby futamokat (Magyar Derby, Európa Derby és Kölyök Derby).

Champion agár

Az idei év Champion agarának járó elismerés Tarnai Linda és Szabó Mihály közös tulajdonú agarát, **Jill**-t (Outdoor Jill) illeti, aki nyolc hónap alatt összesen nyolcszor állt starthoz 480 méteren. Négy győzelméből kettő kiemelt verseny volt, hiszen ő lett a győztese a Tavaszi Kölyök Derby-nek és a szezon legrangosabb megmérettetésének, a Magyar Derby-nek is. Legjobb ideje a szezonban 28.65 (AA0). Jill idei teljesítményével összesen 301.000 Ft-ot keresett.

Champion tréner

A 2023-as év Champion trénere a legtöbb pénzt, azaz összesen 1.580.000 Ft-ot nyerő tréner **Szajka Kálmán**, a Homokvihar Racing Greyhound Kennel tulajdonosa, aki tizenegy agárral összesen 118-szor állt starthoz, magasan tartva ezzel a rekordot a futtatók között. Ebből 18-szor ért el első, 28 alkalommal második, 24-szer harmadik, és 36 esetben egyéb (IV.-V.-VI.) helyezéseket. A champion a tizenegy tréningezettjéből kilenccel minimum egyszer ért el első helyezést. Legtöbb futamot nyert agara Gallardo (Homokvihar Gallardo) aki négyszer állhatott a dobogó legfelső fokára.

Az „Év agara" 2023-ban

Az „Év agara" címet 2023-ban a legtöbb 480 méteres, nyíltosztályos futamot nyert agár, **Stacey** (Mahoonagh Stacey) viheti haza, tulajdonosai, Narcisa Izvoran és Petz Viktória, valamint trénere, Petz László legnagyobb örömére. Stacey összesen tizenháromszor állt starthoz nyílt osztályban, melyből hat versenyen - egyszer 280 méteren és ötször 480 méteren - az első helyen végzett. Kiemelt győzelme a szezonban a Szuka Díj Elődöntő és Döntő futama. A 480 méteren versenyző agarak közül Stacey került a legközelebb a pályacsúcsot tartó Hes So Lucky 28.30-as idejéhez, szeptemberben futott 28.34-es (AA0) győzelmével.

Az „Év sprintere” 2023-ban

Az „Év sprintere” címet egy „többfordulós holtverseny” végén **Béla** (Best Grey Bale), a Baranyai fivérek, Márk és Ádám agara nyerte. A holtverseny közte és Willy Wonka (Stemgrove Willy Wonka) között alakult ki egy pontig, hiszen mindkettőjük háromszor nyert nyíltosztályos sprint futamot, mindketten kétszer lettek második helyezettek, így végül a legtöbb nyílt osztályos harmadik helyezés döntött Béla javára. A tehetséges, hároméves kan összesen nyolc alkalommal állt starthoz a 2023-as szezonban, legjobb futott ideje pedig, 16.63 (S0), nyereménye 138.000 forint.

Az „Év trénere” 2023-ban

Az „Év trénere” címet idén tíz győzelemmel Petz László nyerte volna, azonban az Őszi Kölyök Derby-n a győztes Champ Junior pozitív dopping eredménye miatt a címet etikai okokból a soron következő legtöbb nyílt osztályos versenyt nyerő **Papa Adrian** kapja meg. Kilenc agárral versenyzett a Kincsem Parkban, akikből hattal fel is állhatott a dobogó legfelső fokára. Legjobb idejei: 280 méteren 16.61 (S0) - Reggie Trend, 480 méteren pedig 28.69 (AA0) - Charlie Trend. Az idei díjazott 2022-ben Tenczel Gáborral holtversenyben, a legtöbb nyílt osztályos második helyezéssel nyerte el az Év Trénere címet.

AGÁR - belföld

Név	Össz. futás	I.	II.	III-VII.	H.-tlen	Nyer. Ft.
Jill /Outdoor Jill/	8	4	1	3	0	301000
Stacey /Mahoonagh Stacey/	13	6	2	5	0	296000
Alexander /Judith Petz Hunter Alexander/	10	3	5	2	0	239000
Veyron /Homokvihar Veyron/	12	2	4	5	1	214000
Füge /Bountylaw Banana/	13	4	2	5	2	204000
Hurrikán /Homokvihar Hurrikán/	14	3	4	6	1	200000
Ciklon /Homokvihar Sparrow/	12	2	3	7	0	188000
Gallardo /Homokvihar Gallardo/	12	4	1	5	2	187000
Aventador /Homokvihar Aventador/	14	3	1	9	1	186000
Rio /Nonstop Hunter Illegal/	12	2	5	4	1	183000
Irokéz /Homokvihar Iroquois/	14	1	4	9	0	175000
World /Diabolical World/	14	2	4	4	4	171000
Dark Star /Christina Bernath's Dark Star/	11	2	2	6	1	170000
Lana /Skyler Star Nysa/	11	3	1	6	1	168000
Komi /Runtastic Commander/	7	3	0	3	1	168000
Cannonball /Runtastic Cannonball/	11	1	3	6	1	164000
Huron /Homokvihar Huron/	11	2	3	5	1	153000
Shine /Moonshine Mover/	10	3	1	5	1	152000
Murcielago /Homokvihar Murcielago/	11	1	3	6	1	151000
Hancock /Nonstop Hunter Hancock/	12	1	4	6	1	148000

TRÉNER - belföld

Név	Össz. futás	I.	II.	III-VII.	H.-tlen	Nyer. Ft.
Szajka Kálmán	118	18	28	60	12	1580000
Petz László	76	11	21	38	6	1076000
Papa Adrian	36	9	4	20	3	521000
Labancz Zsuzsanna	39	6	6	22	5	512000
Tőzsér Tamás	28	8	4	14	2	462000
Bernáth Krisztina	27	5	4	17	1	370000
Baranyai Ádám	21	8	3	8	2	361000
Tarnai Linda	11	4	1	6	0	331000
Baglyos Ferenc	21	5	5	8	3	324000
Komáromi Diána	26	4	2	18	2	313000
Duli Zsolt	13	5	2	5	1	305000
Ganyecz Mihály	14	6	3	4	1	278000
Tóth Zsolt	19	3	5	10	1	258000
Dobos Márton	20	5	2	8	5	254000
Bodog Abel	15	5	0	7	3	221000

FUTTATÓ - belföld

Név	Össz. futás	I.	II.	III-VII.	H.-tlen	Nyer. Ft.
Szajka Kálmán	118	18	28	60	12	1580000
Papa Adrian	36	9	4	20	3	521000
Labancz Zsuzsanna	38	6	6	22	4	512000
Tőzsér Tamás	28	8	4	14	2	462000
Tóth Zsolt	33	5	9	14	5	429000
Narcisa Izvoran és Petz Viktória	21	6	7	5	3	384000
Baglyos Ferenc	21	5	5	8	3	324000
Duli Zsolt	13	5	2	5	1	305000
Tarnai Linda és Szabó Mihály	8	4	1	3	0	301000
Petz László	22	3	7	10	2	301000
Bernáth Krisztina	19	4	4	10	1	281000
Izvoran Narcisa és Petz László	23	1	4	17	1	256000
Dobos Márton	20	5	2	8	5	254000
Baranyai Család	13	5	1	6	1	223000

A jackpot összegével a fogadásszervező az adott játékban képzett nyereményalapot megnöveli.
A jackpot összegével megemelt nyereményalap a nyertes fogadók között kerül felosztásra oly módon, hogy azt a kihirdetett és kifizetett nyeremény osztalék együttesen tartalmazza.

AGÁR

250.000 Ft jackpot Tétre

2023.12.31 **I. FUTAM** **19:10** (168)

280m

Pálya: **12 - Kincsem Agárstadion**
A futam neve: **Szilveszteri Sprint Nagydíj**
Összdíjazás: **200000 Ft** (100000, 50000, 25000, 15000, 10000)

1 Willy Wonka /Stemgrove Willy Wonka/ (piros)

2020.10.01 kan - Joes Cody - Stemgrove Iron Lady **Tréner: Ganyecz Mihály** **Tulajdonos: Mocher Tamás**

2023.12.15	**1/1**	**17.47**	27.15 kg	S2	280	Kincsem Agárstadion	E30			
2023.11.10	**6/6**	**18.90**	28.10 kg	S5	280	Kincsem Agárstadion	70000	280	17.12	Gallardo-Jarvis-Legend
2023.10.27	**2/5**	**17.25**	28.20 kg	S1	280	Kincsem Agárstadion	70000	280	16.70	Reggie-Willy Wonka-Tamo Nyaki
2023.09.01	**4/6**	**16.79**	28.50 kg	S0	280	Kincsem Agárstadion	70000	280	16.63	Béla-Devon-Pablo
2023.08.18	**1/1**	**16.94**	27.60 kg	S1	280	Kincsem Agárstadion	E20			
2023.07.14	**1/1**	**16.83**	28.95 kg	S0	280	Kincsem Agárstadion	E16			
2023.07.10	**1/1**	**17.04**	28.80 kg	S1	280	Kincsem Agárstadion	E15			
2023.06.30	**2/6**	**16.86**	28.70 kg	S0	280	Kincsem Agárstadion	100000	280	16.83	Boogie-Willy Wonka-Odile

2 Cherokee /Homokvihar Cherokee/ (kék)

2020.12.12 kan - Kengyelfutó Ramszesz - Best Grey Aurora **Tréner: Pádár Renátó** **Tulajdonos: Pádár Renátó**

2023.11.10	**3/6**	**17.23**	33.00 kg	S1	280	Kincsem Agárstadion	70000	280	16.84	Juno-Irokéz-Cherokee
2023.10.27	**3/6**	**17.12**	33.20 kg	S1	280	Kincsem Agárstadion	70000	280	16.92	Kenzo-Aventador-Cherokee
2023.09.29	**5/6**	**17.29**	34.50 kg	S1	280	Kincsem Agárstadion	70000	280	17.00	Misa-Huron-Mayki
2023.09.01	**2/6**	**17.03**	33.60 kg	S1	280	Kincsem Agárstadion	70000	280	17.01	Mayki-Cherokee-Sky
2023.08.11	**1/6**	**16.99**	34.00 kg	S1	280	Kincsem Agárstadion	70000	280	16.99	Cherokee-Olimpia-Mad
2023.07.21	**2/6**	**17.46**	34.20 kg	S2	280	Kincsem Agárstadion	70000	280	17.17	World-Cherokee-Pedro
2023.06.30	**5/6**	**18.03**	34.20 kg	S3	280	Kincsem Agárstadion	100000	280	17.24	Murcielago-Veyron-Mad
2023.06.02	**6/6**	**30.76**	35.75 kg	A3	480	Kincsem Agárstadion	70000	480	29.78	Ronaldo-Juno-Ciklon

3 Legend /Belfast Legend/ (fehér)

2020.09.19 szuka - Droopys Sydney - Market Glory **Tréner: Papa Adrian (ROU)** **Tulajdonos: Papa Adrian**

2023.11.10	**3/6**	**17.45**	27.80 kg	S2	280	Kincsem Agárstadion	70000	280	17.12	Gallardo-Jarvis-Legend
2023.10.27	**1/1**	**16.74**	27.65 kg	S0	280	Kincsem Agárstadion	E28			

4 White Lady /Stemgrove White Lady/ (fekete)

2019.04.16 szuka - Makeshift - Judy Jaxxon **Tréner: Rácz Lotti** **Tulajdonos: Rácz Lotti**

2023.12.22	**1/1**	**17.40**	23.70 kg	S2	280	Kincsem Agárstadion	E31			
2023.12.15	**1/1**	**17.52**	24.00 kg	S2	280	Kincsem Agárstadion	E30			
2023.11.10	**6/6**	**17.83**	23.85 kg	S3	280	Kincsem Agárstadion	100000	280	17.00	Veyron-Mary-Zserbó
2023.10.27	**1/4**	**17.09**	23.85 kg	S1	280	Kincsem Agárstadion	70000	280	17.09	White Lady-Káosz-Reggie Junior
2023.09.29	**4/6**	**17.75**	23.95 kg	S3	280	Kincsem Agárstadion	70000	280	17.44	Pedro-Robi-Alexa
2023.09.22	**3/6**	**17.38**	23.90 kg	S2	280	Kincsem Agárstadion	70000	280	16.96	Gallardo-Olimpia-White Lady
2023.07.21	**5/6**	**17.75**	24.00 kg	S3	280	Kincsem Agárstadion	70000	280	17.33	Lana-Irokéz-Taylor
2023.05.05	**2/6**	**17.49**	23.40 kg	S2	280	Kincsem Agárstadion	70000	280	17.31	Orlen-White Lady-Sheyla

5 Gallardo /Homokvihar Gallardo/ (sárga)

2021.03.20 kan - Kengyelfutó Orlen - Kengyelfutó Extra Daron **Tréner: Szajka Kálmán** **Tulajdonos: Szajka Kálmán**

2023.12.22	**1/1**	**17.08**	30.35 kg	S1	280	Kincsem Agárstadion	E31			
2023.12.15	**1/1**	**17.29**	30.30 kg	S1	280	Kincsem Agárstadion	E30			
2023.11.10	**1/6**	**17.12**	29.85 kg	S1	280	Kincsem Agárstadion	70000	280	17.12	Gallardo-Jarvis-Legend
2023.10.27	**1/6**	**17.06**	29.95 kg	S1	280	Kincsem Agárstadion	70000	280	17.06	Gallardo-Hurrikán-Hancock
2023.09.22	**1/6**	**16.96**	30.50 kg	S1	280	Kincsem Agárstadion	70000	280	16.96	Gallardo-Olimpia-White Lady
2023.08.25	**2/3**	**17.23**	31.80 kg	S1	280	Kincsem Agárstadion	E21			
2023.08.18	**2/6**	**17.52**	32.90 kg	S2	280	Kincsem Agárstadion	70000	280	17.34	Feri-Gallardo-Zserbó
2023.08.11	**4/5**	**17.49**	32.80 kg	S2	280	Kincsem Agárstadion	70000	280	16.90	Iron Lady-Django-Orlen

6 Navarra /Homokvihar Navarra/ (fekete-fehér csíkok)

2022.04.02 szuka - Deep Night - Kengyelfutó Virginia **Tréner: Erdei László** **Tulajdonos: Erdei László**

2023.12.22	**1/1**	**18.22**	29.20 kg	S4	280	Kincsem Agárstadion	E31			
2023.12.15	**1/1**	**17.25**	29.45 kg	S1	280	Kincsem Agárstadion	E30			
2023.11.04	**1/1**	**30.20**	28.00 kg	A2	480	Kincsem Agárstadion	E29			
2023.10.27	**5/6**	**17.61**	28.50 kg	S2	280	Kincsem Agárstadion	70000	280	17.06	Gallardo-Hurrikán-Hancock
2023.10.20	**1/1**	**17.28**	29.10 kg	S1	280	Kincsem Agárstadion	E27			
2023.09.29	**3/6**	**17.26**	27.65 kg	S1	280	Kincsem Agárstadion	70000	280	16.87	Tamo Nyaki-Sandy-Navarra

Fogadási típusok: Tét, Hely, Befutó, Hármasbefutó

Willy Wonka eredményes szezont zár, és bár utolsó versenye nem sikerült, a győzelem egyik várományosa lehet, amennyiben javítani tud. Cherokee az év végén is remek formában van, dobogóra várjuk. Legend bemutatkozó versenyében azonnal ott volt a főszereplők között, most még erősebb lehet és akár nyerhet is. White Lady rutinos és stabilan teljesítő versenyző, októberi topformája ide is elég lehet. Gallardo sorozatnyerőként érkezik a szilveszteri versenynapra, folytathatja menetelését. Navarra kis javulással meglepheti a favoritokat.

Véleményünk: Gallardo (5) – Cherokee (2) – Legend (3)

Az Ügetőszilveszteren futó agarak jegyzéke

Best /Rallying Best/	**II.**	**Kenzo** /Ghingis Khan/	**III.**	**Reggie** /Reggie Trend/	**III.**
Cherokee /Homokvihar Cherokee/	**I.**	**Legend** /Belfast Legend/	**I.**	**Shadow** /Diabolical Shadow/	**II.**
Ciklon /Homokvihar Sparrow/	**II.**	**Lucky** /Hes So Lucky/	**II.**	**Siwa** /Skyler Star Siwa/	**II.**
Gallardo /Homokvihar Gallardo/	**I.**	**Lucy** /Speed-Warrior Lucky Stray/	**III.**	**Syd** /Kildroum Symba/	**II.**
Hero /Next Stop Hero/	**III.**	**Navarra** /Homokvihar Navarra/	**I.**	**White Lady** /Stemgrove White Lady/	**I.**
Jelly Ryo /Christina Bernath's Jelly Ryo/	**III.**	**Panthera** /A-Panthera/	**III.**	**Willy Wonka** /Stemgrove Willy Wonka/	**I.**

A jackpot összegével a fogadásszervező az adott játékban képzett nyereményalapot megnöveli.
A jackpot összegével megemelt nyereményalap a nyertes fogadók között kerül felosztásra oly módon, hogy azt a kihirdetett és kifizetett nyeremény osztalék együttesen tartalmazza.

AGÁR

250.000 Ft jackpot Tétre

2023.12.31 **II. FUTAM** **19:30** (169)

480m

Pálya: **12 - Kincsem Agárstadion**
A futam neve: **Szilveszteri Nagydíj I. futam**
Összdíjazás: **200000 Ft** (100000, 50000, 25000, 15000, 10000)

1 Ciklon /Homokvihar Sparrow/ (piros)

2021.10.01 szuka - Kengyelfutó Orlen - Kengyelfutó Illinois **Tréner: Labancz Zsuzsanna** **Tulajdonos: Labancz Zsuzsanna**

2023.12.22	**1/1**	**30.32**	23.55 kg	A2	480	Kincsem Agárstadion	E31			
2023.12.15	**1/1**	**30.38**	23.35 kg	A2	480	Kincsem Agárstadion	E30			
2023.10.27	**2/6**	**29.36**	23.35 kg	A0	480	Kincsem Agárstadion	70000	480	29.27	Tamo Blade-Ciklon-Jelly Ryo
2023.09.29	**4/5**	**29.90**	23.75 kg	A1	480	Kincsem Agárstadion	70000	480	29.12	Champ Junior-Panthera-Molly
2023.09.01	**1/6**	**29.21**	24.20 kg	A0	480	Kincsem Agárstadion	70000	480	29.21	Ciklon-Rio-Jean Grey
2023.08.18	**3/6**	**29.86**	24.70 kg	A1	480	Kincsem Agárstadion	70000	480	29.74	Füge-Jean Grey-Ciklon
2023.08.11	**4/6**	**29.44**	25.15 kg	A0	480	Kincsem Agárstadion	70000	480	28.44	Stacey-Lucifera-Queen
2023.07.28	**1/1**	**29.82**	24.45 kg	A1	480	Kincsem Agárstadion	E17			

2 Shadow /Diabolical Shadow/ (kék)

2020.04.07 kan - Ellensbrae - Idaho /Kengyelfutó Idaho/ **Tréner: Szoboszlay Csilla** **Tulajdonos: Szoboszlay Csilla**

2023.11.10	**6/6**	**17.70**	33.60 kg	S2	280	Kincsem Agárstadion	70000	280	16.84	Juno-Irokéz-Cherokee
2023.11.04	**1/1**	**30.49**	33.75 kg	A3	480	Kincsem Agárstadion	E29			
2023.10.27	**6/6**	**29.55**	33.40 kg	A0	480	Kincsem Agárstadion	70000	480	29.27	Tamo Blade-Ciklon-Jelly Ryo
2023.09.29	**4/6**	**17.40**	32.75 kg	S2	280	Kincsem Agárstadion	100000	280	16.65	Django-World-Murcielago
2023.09.22	**6/6**	**29.91**	33.50 kg	A1	480	Kincsem Agárstadion	70000	480	28.81	Bridie-Siwa-Eclipse
2023.09.08	**1/1**	**17.09**	32.00 kg	S1	280	Kincsem Agárstadion	E23			
2023.09.01	**6/6**	**30.02**	32.25 kg	A2	480	Kincsem Agárstadion	70000	480	29.21	Ciklon-Rio-Jean Grey
2023.08.11	**6/6**	**30.88**	33.90 kg	A4	480	Kincsem Agárstadion	100000	480	29.10	Best-World-Boris

3 Siwa /Skyler Star Siwa/ (fehér)

2021.07.16 szuka - Excellent - Dark Raven **Tréner: Petz László** **Tulajdonos: Narcisa Izvoran és Petz Viktória**

2023.10.27	**4/6**	**29.12**	27.80 kg	A0	480	Kincsem Agárstadion	70000	480	28.53	Stacey-Dark Star-Syd
2023.09.29	**2/6**	**29.27**	27.40 kg	A0	480	Kincsem Agárstadion	70000	480	28.73	Dark Star-Siwa-Lady Gaga
2023.09.22	**2/6**	**29.19**	27.05 kg	A0	480	Kincsem Agárstadion	70000	480	28.81	Bridie-Siwa-Eclipse
2023.09.01	**4/6**	**29.77**	27.50 kg	A1	480	Kincsem Agárstadion	70000	480	29.21	Ciklon-Rio-Jean Grey
2023.08.18	**6/6**	**17.53**	27.90 kg	S2	280	Kincsem Agárstadion	70000	280	16.92	Nico-Hancock-Iron Lady
2023.08.11	**2/5**	**17.10**	28.00 kg	S1	280	Kincsem Agárstadion	70000	280	16.71	Fülöp-Siwa-Dominika
2023.08.04	**1/1**	**30.28**	27.90 kg	A2	480	Kincsem Agárstadion	E18			
2023.06.30	**3/6**	**29.62**	27.95 kg	A1	480	Kincsem Agárstadion	100000	480	29.40	Ciklon-Best-Siwa

4 Syd /Kildroum Symba/ (fekete)

2021.03.08 kan - Ballymac Bolger - Kildroum Curadh **Tréner: Papa Adrian (ROU)** **Tulajdonos: Papa Adrian**

2023.10.27	**3/6**	**28.93**	36.25 kg	AA0	480	Kincsem Agárstadion	70000	480	28.53	Stacey-Dark Star-Syd
2023.09.22	**5/6**	**29.10**	34.90 kg	AA0	480	Kincsem Agárstadion	70000	480	28.34	Stacey-Lucy-Cannonball
2023.09.17	**1/2**	**29.46**	35.30 kg	A0	480	Kincsem Agárstadion	E24			

5 Best /Rallying Best/ (sárga)

2021.03.19 kan - Ballymac Best - Rallying Saidso **Tréner: Petz László** **Tulajdonos: Narcisa Izvoran és Petz Viktória**

2023.10.27	**5/6**	**29.48**	33.70 kg	A0	480	Kincsem Agárstadion	70000	480	29.27	Tamo Blade-Ciklon-Jelly Ryo
2023.09.29	**6/6**	**29.87**	33.60 kg	A1	480	Kincsem Agárstadion	70000	480	28.73	Dark Star-Siwa-Lady Gaga
2023.08.18	**5/6**	**29.91**	33.45 kg	A1	480	Kincsem Agárstadion	70000	480	28.85	Alexander-Cannonball-Dark Star
2023.08.11	**1/6**	**29.10**	33.30 kg	AA0	480	Kincsem Agárstadion	100000	480	29.10	Best-World-Boris
2023.08.04	**1/1**	**29.87**	32.95 kg	A1	480	Kincsem Agárstadion	E18			
2023.07.28	**1/1**	**29.12**	34.20 kg	A0	480	Kincsem Agárstadion	E17			
2023.06.30	**2/6**	**29.59**	34.65 kg	A0	480	Kincsem Agárstadion	100000	480	29.40	Ciklon-Best-Siwa
2023.06.23	**4/6**	**30.381**	35.45 kg	A2	480	Kincsem Agárstadion	70000	480	29.798	Conamera-Ciklon-Siwa

6 Lucky /Hes So Lucky/ (fekete-fehér csíkok)

2019.06.10 kan - Tommy Brislane - Taepot Hill **Tréner: Tenczel Gábor** **Tulajdonos: Molnár Károly és Kolozsi László**

2023.10.27	**1/1**	**16.62**	33.60 kg	S0	280	Kincsem Agárstadion	E28			
2023.09.01	**3/6**	**28.93**	33.80 kg	AA0	480	Kincsem Agárstadion	100000	480	28.61	Stacey-Alexander-Lucky
2023.06.30	**5/6**	**29.40**	33.20 kg	A0	480	Kincsem Agárstadion	100000	480	28.65	Cannonball-Pablo-Cherry
2023.06.23	**5/6**	**29.484**	33.65 kg	A0	480	Kincsem Agárstadion	70000	480	28.744	Blue Bell-Jill-Mythic
2023.06.16	**2/6**	**29.197**	33.40 kg	A0	480	Kincsem Agárstadion	70000	480	28.87	Dark Star-Lucky-Nico
2023.06.11	**1/1**	**28.58**	34.30 kg	AA0	480	Kincsem Agárstadion	E13			
2022.11.12	**1/6**	**28.65**	33.55 kg	AA0	480	Kincsem Agárstadion	70000	480	28.65	Lucky-Jill-Mythic
2022.10.29	**1/6**	**28.97**	33.70 kg	AA0	480	Kincsem Agárstadion	70000	480	28.97	Lucky-Komi-Cannonball

Fogadási típusok: Tét, Hely, Befutó, Hármasbefutó

Ciklon szinte minden versenyében döntős, ezúttal is fizethetnek rá. Shadow mostanában nem ért fel a frontba, ennek ellenére nem hagyható figyelmen kívül. Siwa nagyon megbízhatóan teljesít, döntős szereplésére számítunk. Syd ősszel két kitűnő versenyt futott, utolsó ideje alapján a futam esélyese. Best nyár végén megvillant és szép győzelmet aratott, majd háromszor hasonló formát produkált, közeli esély. A korábbi nagy klasszis Lucky utolsó edzésén ismét komoly formát repesztett, a fogadók kedvence lehet.

Véleményünk: Lucky (6) – Syd (4) – Siwa (3)

Agár pályarekordok a Kincsem Parkban

480 méter:	**Lucky** /Hes So Lucky/	2022. 09. 09.	**28.30**
280 méter:	**Bonnie** /Another Bonnie/	2022. 11. 12.	**16.28**

A jackpot összegével a fogadásszervező az adott játékban képzett nyereményalapot megnöveli. A jackpot összegével megemelt nyereményalap a nyertes fogadók között kerül felosztásra oly módon, hogy azt a kihirdetett és kifizetett nyeremény osztalék együttesen tartalmazza.

AGÁR

250.000 Ft jackpot Tétre

2023.12.31 **III. FUTAM** **19:50** (170)

480m

Pálya: **12 - Kincsem Agárstadion**
A futam neve: **Szilveszteri Nagydíj II. futam**
Összdíjazás: **200000 Ft** (100000, 50000, 25000, 15000, 10000)

1 Reggie /Reggie Trend/ (piros)

2019.06.01 kan - Ballymac Best - Monleek Dawn **Tréner: Papa Adrian (ROU)** **Tulajdonos: Papa Adrian**

2023.10.27	**1/5**	**16.70**	38.00 kg	S0	280	Kincsem Agárstadion	70000	280	16.70	Reggie-Willy Wonka-Tamo Nyaki
2023.09.22	**1/6**	**16.61**	36.70 kg	S0	280	Kincsem Agárstadion	70000	280	16.61	Reggie-Béla-Hancock
2023.06.30	**6/6**	**29.54**	35.85 kg	A0	480	Kincsem Agárstadion	300000	480	28.68	Jill-Alexander-Blue Bell
2023.06.23	**2/6**	**29.311**	36.20 kg	A0	480	Kincsem Agárstadion	70000	480	29.243	Alexander-Reggie-Dark Star
2023.06.16	**2/6**	**29.058**	35.55 kg	AA0	480	Kincsem Agárstadion	70000	480	29.01	Tamo Blake-Reggie-Pablo
2023.06.02	**2/6**	**29.48**	35.20 kg	A0	480	Kincsem Agárstadion	70000	480	29.16	Cherry-Reggie-Dark Star
2023.05.05	**1/3**	**16.69**	36.85 kg	S0	280	Kincsem Agárstadion	E9			
2023.04.22	**1/3**	**16.80**	35.80 kg	S0	280	Kincsem Agárstadion	E7			

2 Lucy /Speed-Warrior Lucky Stray/ (kék)

2020.02.24 szuka - Csontrakéta Casper - Dopping Suzi Quatro **Tréner: Lekrinszki Albert** **Tulajdonos: Lekrinszki Albert**

2023.12.22	**1/1**	**29.95**	29.70 kg	A1	480	Kincsem Agárstadion	E31			
2023.12.15	**1/1**	**29.16**	29.35 kg	A0	480	Kincsem Agárstadion	E30			
2023.10.27	**5/6**	**29.13**	29.10 kg	A0	480	Kincsem Agárstadion	70000	480	28.53	Stacey-Dark Star-Syd
2023.09.22	**2/6**	**28.67**	28.95 kg	AA0	480	Kincsem Agárstadion	70000	480	28.34	Stacey-Lucy-Cannonball
2023.09.08	**1/1**	**28.96**	29.15 kg	AA0	480	Kincsem Agárstadion	E23			
2023.09.01	**5/5**	**29.34**	28.75 kg	A0	480	Kincsem Agárstadion	70000	480	29.05	Shine-Cannonball-Queen
2023.08.18	**2/6**	**29.05**	29.05 kg	AA0	480	Kincsem Agárstadion	100000	480	28.61	Stacey-Lucy-Lucifera
2023.08.11	**3/5**	**29.04**	29.25 kg	AA0	480	Kincsem Agárstadion	70000	480	28.60	Shine-Blue Bell-Lucy

3 Kenzo /Ghingis Khan/ (fehér)

2020.11.01 kan - Jaxx on Fantasy - Jumeirah Georgia **Tréner: Ganyecz Mihály** **Tulajdonos: Tibi Popescu**

2023.12.15	**1/1**	**17.41**	34.60 kg	S2	280	Kincsem Agárstadion	E30			
2023.10.27	**1/6**	**16.92**	34.80 kg	S1	280	Kincsem Agárstadion	70000	280	16.92	Kenzo-Aventador-Cherokee
2023.08.18	**1/1**	**17.43**	34.05 kg	S2	280	Kincsem Agárstadion	E20			

4 Panthera /A-Panthera/ (fekete)

2021.12.27 kan - Springwell Champ - Baszhan Parij Adele **Tréner: Petz László** **Tulajdonos: Narcisa Izvoran és Petz Viktória**

2023.10.27	**2/6**	**29.34**	32.40 kg	A0	480	Kincsem Agárstadion	100000	480	29.07	Bridie-Panthera-Diamond
2023.09.29	**2/5**	**29.40**	31.35 kg	A0	480	Kincsem Agárstadion	70000	480	29.12	Champ Junior-Panthera-Molly
2023.09.22	**0/6**		31.40 kg	A1	480	Kincsem Agárstadion	70000	480	28.97	Lisszabon-Nico-Jean Grey
2023.09.17	**1/1**	**29.63**	30.70 kg	A1	480	Kincsem Agárstadion	E24			
2023.09.01	**2/5**	**29.75**	31.50 kg	A1	480	Kincsem Agárstadion	70000	480	29.31	Mózes-Panthera-World
2023.08.11	**5/6**	**17.37**	31.50 kg	S2	280	Kincsem Agárstadion	70000	280	17.12	Sky-Hurrikán-Jelly Ryo
2023.08.04	**1/1**	**30.01**	31.00 kg	A2	480	Kincsem Agárstadion	E18			
2023.06.30	**4/6**	**17.58**	30.80 kg	S2	280	Kincsem Agárstadion	100000	280	17.24	Murcielago-Veyron-Mad

5 Hero /Next Stop Hero/ (sárga)

2019.02.10 kan - Greenwell Hulk - Next Stop Dublin **Tréner: Tenczel Gábor** **Tulajdonos: Scheuch Balázs és Pető Andrea**

2023.12.15	**1/1**	**17.05**	33.80 kg	S1	280	Kincsem Agárstadion	E30			
2022.12.17	**5/5**	**29.84**	34.00 kg	A1	480	Kincsem Agárstadion	70000	480	29.33	Stacey-Skye-Pablo
2022.11.26	**3/5**	**29.36**	33.50 kg	A0	480	Kincsem Agárstadion	70000	480	28.91	Tamo Blake-Blue Bell-Hero
2022.09.30	**5/5**	**29.57**	33.35 kg	A0	480	Kincsem Agárstadion	70000	480	28.84	Dark Star-Blue Bell-Reggie
2022.09.11	**5/6**	**29.49**	33.50 kg	A0	480	Kincsem Agárstadion	200000	480	29.07	Lucky-Tamo Blake-Reggie
2022.09.09	**1/5**	**28.67**	33.00 kg	AA0	480	Kincsem Agárstadion	70000	480	28.67	Hero-Bhoy-Willy Wonka
2022.08.26	**1/5**	**16.82**	33.55 kg	S0	280	Kincsem Agárstadion	70000	280	16.82	Hero-Tamo Bolt-Hancock
2022.08.05	**5/5**	**17.47**	33.75 kg	S2	280	Kincsem Agárstadion	70000	280	16.31	Ronnie-Sky-Mayki

6 Jelly Ryo /Christina Bernath's Jelly Ryo/ (fekete-fehér csíkok)

2021.06.21 szuka - Jelly Flood - Somersby Nana **Tréner: Vukman Andrea** **Tulajdonos: Vukman Andrea**

2023.12.22	**1/1**	**30.15**	26.35 kg	A2	480	Kincsem Agárstadion	E31			
2023.10.27	**3/6**	**29.368**	26.30 kg	A0	480	Kincsem Agárstadion	70000	480	29.27	Tamo Blade-Ciklon-Jelly Ryo
2023.10.20	**1/1**	**29.62**	26.25 kg	A1	480	Kincsem Agárstadion	E27			
2023.09.29	**5/6**	**29.61**	25.30 kg	A1	480	Kincsem Agárstadion	70000	480	28.73	Dark Star-Siwa-Lady Gaga
2023.09.22	**4/6**	**29.85**	25.90 kg	A1	480	Kincsem Agárstadion	70000	480	28.81	Bridie-Siwa-Eclipse
2023.09.01	**5/5**	**30.44**	25.60 kg	A3	480	Kincsem Agárstadion	70000	480	29.31	Mózes-Panthera-World
2023.08.25	**1/1**	**30.07**	26.05 kg	A2	480	Kincsem Agárstadion	E21			
2023.08.18	**4/6**	**17.63**	25.85 kg	S2	280	Kincsem Agárstadion	70000	280	17.51	Sky-Hurrikán-Dominika

Fogadási típusok: Tét, Hely, Befutó, Hármasbefutó

Reggie a 2022-es Derby győztese, utolsó két versenyében ismét régi fényében tündökölt, 480 méteren is menetelhet tovább. Lucy-nek van olyan formája, amivel a főszereplők közé tartozhat ebben a mezőnyben is. Kenzo első Kincsem parki versenyében azonnal győzni tudott, most hosszabb távon próbálkozik, ráduplázhat. Panthera két második helyezéssel javította peches versenyét, újra dobogós esélyt képvisel. Hero nagyon hosszú kihagyás után tér vissza, a korábbi nagy sztár az edzésen azonnal hozta jó formáját, így győzelemmel jelentkezhet. Jelly Ryo október végén már ott volt az első három között, ismét jó futása várható.

Véleményünk: Kenzo (3) – Reggie (1) – Hero (5)

Agár programmagyarázat

2019.12.31 **I. FUTAM** **18:15** (18)

Pálya: **12 - Kincsem Agárstadion**
A futam neve: **SZILVESZTERI AGÁRVERSENY**
Összdíjazás: **100000 Ft** (45000, 25000, 15000, 10000, 5000)
Egyéb információ: **Tiszteletdíj a győztes agár tulajdonosának!**
A futam előtt parádé!

A fejléc bal oldalán található adatok: A verseny dátuma, a futam száma, távja, kezdési időpontja, zárójelben az éves futamszám

3 **3 Muci /Legyen 1 Kincsem/** (fehér)
2016.06.09 szuka - Changing Sky - Legyen 1 Princess **Tréner: Bencze Béla** **Tulajdonos: Bencze Béla**

Az agár adatai:
Első sor: Az agár programszáma, neve (hívónév /törzskönyvi név, ha ne azonos/), mezszíne
Második sor: Az agár születési dátuma, neme, apja-anyja, trénere, a tulajdonos neve

2020.08.14	**1/6**	(1)	**17.42**	32.24 kg	280	Open	Kincsem Agárstadion	80000	280	16.23	Muci-Godzilla-Sight
2020.07.03	**1/1**		**28.09**	31.10 kg		480	Kincsem Agárstadion	E11			
2020.06.26	**4/4**	(3)	**17.46**	25.40 kg	A2	280	Kincsem Agárstadion	50000	280	16.91	Marshall-Black and White-Honey
2020.05.16	**1/1**		**17.20**	29.10 kg		280	Kincsem Agárstadion	E4			
2020.03.14	**1/1**		**17.54**	31.10 kg		280	Kincsem Agárstadion	E2			
2019.12.31	**2/5**		**17.6**			280	Kincsem Agárstadion	100000	280	17.5	Coming Soon-Muci-Joy
2019.12.21	**1/6**		**17.32**		280	A2	Kincsem Agárstadion	80000	280	16.23	Muci-Godzilla-Sight
2018.09.07	**4/5**		**14.7**			250	Kincsem Park	80000	250	14.4	Coming Soon-Chilli-Dixi

Az agár utolsó nyolc futásának, edzésének adatai:

Első oszlop: futás dátuma, második oszlop: futamban elért eredmény/a futamban futott agarak száma, harmadik oszlop: kanyarpozíció, negyedik oszlop: lefutási idő, ötödik oszlop: az agár versenysúlya, hatodik oszlop: a verseny, vagy edzés távja, hetedik oszlop: a verseny, vagy edzés ideje alapján számított kategóriabesorolása, nyolcadik oszlop: pálya neve, kilencedik oszlop: a pálya minősége, ha üres, akkor ideális, tizedik oszlop: a verseny összdíjazása, vagy edzés jelölése, tizenegyedik oszlop: a nyerő agár távja, tizenkettedik oszlop: a nyerő agár lefutási ideje, tizenharmadik oszlop: a futam első három helyezett agár neve

Hivatalosan közlik

A kölni doppinglaboratórium jelentése alapján az alábbi vizsgálati eredmény NEGATÍV:

2023. 06. 30.	**Kincsem Park Sprint Derby Döntő**	**KOMI**	**I. helyezett**
2023. 06. 30.	**Kincsem Park Magyar Derby Döntő**	**JILL**	**I. helyezett**
2023. 08. 18.	**Szuka Díj Döntő**	**STACEY**	**I. helyezett**
2023. 10. 27.	**Őszi Sprint Nagydíj**	**MISA**	**I. helyezett**

Hivatalosan közlik

A kölni Doppinglaboratórium jelentése alapján a 2023. 10. 27-én lefutott 136. számú futamban (Őszi Kölyök Derby Döntő) doppingvizsgálatra kötelezett Champ Junior (5) mintavételi eredménye pozitív eredménnyel (COFFEINE) zárult.

Petz László nem kívánt élni a B próba adta lehetőséggel, Champ Junior trénerét a Fegyelmi Bizottság az esettel kapcsolatban 2023. december 8-án meghallgatta, ezt követően pedig a Versenyintézőséggel közösen az alábbi döntést hozta:

A 136. számú futamból (Őszi Kölyök Derby Döntő) a Célbíró által elsőnek helyezett Champ Junior-t (5) meg nem engedett szer jelenléte miatt a versenyből diszkvalifikálta.

Az eset kapcsán Petz Lászlót doppingvétség miatt (első alkalom) kizárja a 2023. évi tréneri championátusokból, és kötelezi az „A minta" költségeinek megtérítésére, valamint a díjnyeremény visszafizetésére.

A diszkvalifikálások utáni hivatalos eredmények:

A diszkvalifikálások utáni megváltozott befutási sorrendek a fogadásokat érdemben nem érintik!

Agár - Októberi versenyek, 2023.
Tizenötödik nap, Október 27., Péntek
Pálya: 12 - Kincsem Agárstadion

136. 8. Őszi Kölyök Derby Döntő 480 m
50000, 20000, 14000, 9000, 7000 Ft

I. (1) **Bridie /Friday Night/** 25.20 kg **29.07** 1 *125*
1szuka Pestana - Exemplar (Labancz Zsuzsanna) - Labancz Zsuzsanna
II. (6) **Panthera /A-Panthera/** 32.40 kg **29.34** 15.8 *126*
III. (4) **Diamond /Petz's Silver Stars Black Diamond/** 34.00 kg **29.87** 13.3 *125*
IV. (2) **Molly /Unspoken Thought/** 24.60 kg **29.88** 7.9 *E27*
V. (3) **Eclipse /Petz's Silver Stars B-Eclipse/** 34.60 kg **29.92** 19.3 *125*
disq. (5) **Champ Junior /Petz's Silver Stars B-The Dream/** 30.90 kg **28.98** 8.3 *126*
Lefutási idő: 29.07

Connolly's
RED MILLS
SINCE 1908
DEFINE & SHINE
A high-calorie pellet rich in key amino acids & omega-3 oils, formulated to promote extra condition & muscle definition
FORMULATED TO SUPPORT:
WEIGHT GAIN
MUSCLE DEFINITION
SKIN & COAT CONDITION
PRECISION NUTRITION
18kg
ÚJ
HORSE FEEDS
HUNGARY
Köszönjük ügyfeleink töretlen bizalmát!
Boldog új évet kívánunk minden
jelenlegi és leendő Partnerünknek!
FORAN
CARR & DAY & MARTIN
EST. 1765
horse-feeds.hu

GALOPP_LIGA

A Nemzeti Galopp Liga végeredménye

A Nemzeti Galopp Liga végeredménye 2023-ban

VAIN HOPE

6 éves szürke kanca
idomárja: Csontos Pál, Golden Sea istálló

A 2023-as Nemzti Galopp Liga sorozatban egész éves stabil teljesítményének köszönhetően a kiváló sprinter végzett az élen 80 ponttal, minimális különbséggel megelőzve a 101. Magyar Derby győztesét, Amore Boy-t, míg a harmadik helyen több helyezésének köszönhetően Lord Winter végzett. Vain Hope idén hatszor állt starthoz, ebből négy alkalommal futott a Kincsem Parkban és már harmadjára nyerte meg a Kozma Ferenc Emlékversenyt, majd ősszel a Tattersalls - Overdose Díjban is diadalmaskodott. Az év első felében győzött a Kőbányai Díj - Csekonics József Emlékversenyben és dobogós lett a Flandorffer Tamás Emlékversenyben is, bár ezek nem befolyásolták a Liga pontszámait. Milánóban aratott sikerével, nemzetközi szinten is bizonyította klasszisát a kitűnő kanca, aki megérdemelten szerezte meg a győzelmet ebben a sorozatban.

LOVAK

I.	VAIN HOPE	80 PONT
II.	AMORE BOY	79 PONT
III.	LORD WINTER	50 PONT
IV.	EGGI'S CHOICE	50 PONT
	SILENT FILM	50 PONT
	SPLENDENT	50 PONT

A Nemzeti Galopp Liga végeredménye 2023-ban

STANISLAV GEORGIEV

A Nemzeti Galopp Liga lovas kategóriájában a többszörös champion, Stanislav Georgiev fölényesen végzett az élen, 231 ponttal. A bolgár származású top-zsokénk idén is a maximumot hozta ki magából és lovaiból, győzött többek között a Millenniumi Díjban Eggi's Choice társaként, a 101. Magyar Derbyben és a Kisbér Díjban Amore Boy nyergében, a Kozma Ferenc Emlékversenyben és a Tattersalls - Overdose Díjban Vain Hope hátán, valamint a Magyar St. Legerben Lord Winter zsokéjaként, de mindenhol pontszerzőként fejezte be a futamot. Sikerének presztízsét külön növeli, hogy a ranglistán mögötte a világklasszis zsoké, Frankie Dettori lett a második, aki az Imperiál Díjban és a nemzetközi Kincsem Díjban aratott felejthetetlen győzelmet az angol idomításból érkező Silent Film és Splendent lovasaként.

LOVASOK

I.	STANISLAV GEORGIEV	231 PONT
II.	FRANKIE DETTORI	109 PONT
III.	IFJ. KOZMA ISTVÁN	61 PONT
IV.	TOMAS LUKÁSEK	55 PONT
V.	JAROSLAV LÍNEK	53 PONT
VI.	GÖNCZI REBEKA	45 PONT

A Nemzeti Galopp Liga végeredménye 2023-ban

CSONTOS PÁL

A Nemzeti Galopp Liga 2023-as kiírásában az idomárok között 317 ponttal, fölényesen lett a legeredményesebb Csontos Pál. Idomítottjai meggyőző formában voltak az egész év során, alig volt olyan kiemelt futam, ahol ne lett volna Csontos-idomítású telivér az első három között. A Nemzeti Díjban Arames nyert, az ott harmadik Amore Boy a 101. Magyar Derbyben és a Kisbér Díjban is győzött, míg a Millenniumi Díjban Eggi's Choice, a Kozma Ferenc Emlékversenyben és a Tattersalls - Overdose Díjban Vain Hope, a Magyar St. Legerben pedig Lord Winter diadalát ünnepelhette. A siker további letéteményese volt még Different Illusion, Agreement és El Prado's Joy, akik szintén szállítottak néhány pontot a sorozatban.

IDOMÁROK

I.	CSONTOS PÁL	317 PONT
II.	KOVÁCS SÁNDOR	71 PONT
III.	MOLNÁR GYÖNGYI	68 PONT
IV.	MARONKA GÁBOR	51 PONT
V.	PAUL & OLIVER COLE	50 PONT
	IAN WILLIAMS	50 PONT

kincsempark.hu | facebook.com/kincsempark

A 2023-as galoppszezon legjobbjai a Kincsem Parkban

AGREEMENT

Kimagasló teljesítményt nyújtott idén a négyéves német import, öt sikere mellett kiemelkedik az előkelő második helyezése a nemzetközi Kincsem Díjban, amikor a két szuperfavorit angol vendég társaságában állhatott fel a dobogó középső fokára a 2023-as szezon „Év lova”.

Kiemelkedő győzelmei 2023-ban:

Lovaregyleti Díj, Honvédelmi Minisztérium Díja, Bábolnai Díj

Tulajdonosa: Bársony Erzsébet – Jazy Team

Idomárja: Csontos Pál

AMORE BOY

A szezon egyik főszereplője, a 101. Magyar Derby nyerője. A francia import mén nyár elején az Alagi Díjban, majd júliusban a Kisbér Díjban sem talált legyőzőre. A legjobb magyar idomításban lévő háromévesként a Kincsem Díjban sem vallott szégyent, magas formával végzett a helyezettek mögött.

Kiemelkedő győzelmei 2023-ban:

101. Magyar Derby, Alagi Díj, Kisbér Díj

Tulajdonosa: Intergaj istálló

Idomárja: Csontos Pál

SPLENDENT

Sporttörténelmet írtunk szeptember elején a Kincsem Parkban. A két legrangosabb versenyben komoly képességű, angol idomításban lévő lovak is pályára léptek, a két szuperfavoritot a világhírű Frankie Dettori lovagolta. Splendent esélyeshez méltó módon, meggyőző stílusban sétált haza a 2400 méteres klasszikus futamban.

Kiemelkedő győzelme 2023-ban:

Kincsem Díj

Tulajdonosa: Mr. és Mrs. Fitri Hay

Idomárja: Paul & Oliver Cole

A 2023-as galoppszezon legjobbjai a Kincsem Parkban

VAIN HOPE

Második virágzását élte a szezon során a fantasztikus kanca, a Galopp Liga-győztese. A „sprintkirálynő" bizonyított Budapesten, Milánóban és Pozsonyban is, komoly trófeákat gyűjtött be, idehaza megnyerte a két legfontosabb rövidtávú futamot, összesen több mint 7 millió forintot keresett tulajdonosainak.

Kiemelkedő győzelmei 2023-ban:

Kozma Ferenc Emlékverseny, Tattersalls – Overdose Díj

Tulajdonosa: Golden Sea istálló

Idomárja: Csontos Pál

MESETÁR

A bábolnai tenyésztésű kanca már kétévesen megmutatta, hogy a jobbak között a helye, idén pedig kiemelkedőt alkotott. Könnyedén tudott győzni a Magyar Kancadíjban, illetve a Magányos Díjban, emellett a legjobb magyar háromévesek között sem talált legyőzőre ősszel, a nagydíjban.

Kiemelkedő győzelmei 2023-ban:

Magyar Kancadíj, Kovács Mihály Emlékverseny – Magyar Háromévesek Nagydíja

Tulajdonosa: Maximilian istálló

Idomárja: Kovács Sándor

LORD WINTER

Csikóként két nagydíjban is bizonyított, ebben az évben pedig négy győzelemmel és a Derby értékes második helyezésével lépett még feljebb a ranglétrán. A hosszútávot nagyon kedvelő import, a 2800 méteres Magyar St. Legerben aratott könnyed sikerével zárta remek szezonját.

Kiemelkedő győzelmei 2023-ban:

Magyar St. Leger, Szent István Díj

Tulajdonosa: Sevar istálló, majd Rahim Etemovic

Idomárja: Csontos Pál

Championok a galoppon – 2023

Többségében magabiztos győzelmeket rögzíthetünk a szezon végén, a különböző kategóriák első helyezettjei nagyon eredményes hónapokon vannak túl. Csontos Pál bajnoki címéhez egy pillanatig nem férhetett kétség, régiós szinten is nagyon erős állománnyal dolgozik, és ennek megfelelően volt rendkívül sikeres. A lovasok között visszavette címét Stanislav Georgiev, de a tenyésztők között Bábolna elsősége sem volt kérdéses.

Idomár champion – Csontos Pál
50 győzelem – 76 964 616 Ft nyeremény

Tíz nagydíj győzelem fűződik a nevéhez, a háromévesek klasszikusai között megszerezte a Hármas Korona mindegyik ágát. Májusban Arames Nemzeti Díj sikerével indult a diadalmenet, Amore Boy révén következett a felejthetetlen 101. Magyar Derby elhódítása, végül a Magyar St. Legerben Lord Winter győzelmével foglalta keretbe az évet. A kiemeltekben rendre megbízható klasszis, Eggi's Choice megnyerte a Millenniumi Díjat, a szürke sprinter, Vain Hope káprázatosan finiselt a Tattersalls – Overdose Díjban és megvédte címét a Nemzeti Galopp Ligában is. Az év lovának is megválasztott Agreement-nek is sok emlékezetes pillanatot köszönhet, legrangosabb győzelmét a Lovaregyleti Díjban szerezte, a Kincsem Díjban élete legmagasabb formáját futva lett második az angol vendég, Splendent mögött.

Lovas champion – Stanislav Georgiev
31 győzelem

A bolgár származású topzsoké 2021 után ült vissza a lovasok trónjára, ráadásul ezúttal már nem hagyta az utolsó napra a számolgatást. 82 alkalommal szállt nyeregbe a 2023-as versenyszezonban, 31 sikere 37,8%-os nyerési arányt eredményezett, e mellett további 43 helyezést szerzett. Ez karrierje eddigi legmagasabb győzelmi rátája. Különösen annak tekintetében parádés ez a mutató, hogy 16 éve nem lovagolt ennél kevesebbszer. Hét nagydíjat húzott be, nevéhez fűződik az idei Millenniumi Díj, Alagi Díj, Kisbér Díj, Tattersalls - Overdose Díj, a Gróf Károlyi Gyula Emlékverseny, a Magyar St. Leger, és a Lovaregyleti Díj. Georgiev idei szárnyalását jól példázza a Nemzeti Galopp Liga megnyerése is, egyszóval tökéletes szezont zárt. A lovasok között, a tavalyi évhez hasonlóan még ifj. Kozma István és Suták Csenge alkották a dobogós triumvirátust.

Utánpótlás champion – Kolumbán Örs
13 győzelem

Nagy izgalmakat hozott az utánpótlás lovasok championátusa, amely egészen az utolsó futamig teljesen nyílt volt a kétszeres címvédő Kolumbán Örs és az egész évben méltó kihívónak bizonyuló Koricsánszky Virág között. Az utolsó versenynapon Kolumbán Örs előnye rohamosan olvadt, végül azonban minimális különbséggel, 2021 és 2022 után, idén is utánpótlás champion lett, tette mindezt úgy, hogy évközben pályafutása negyvenedik győzelmét ünnepelve zsokévá vált. Összesen 90 alkalommal szállt nyeregbe, ebből 13-at tudott megnyerni és további 22 alkalommal állhatott a képzeletbeli dobogóra. Nagydíjakban is volt oka az örömre, második lett a Kisbér Díjban, majd szeptemberben a gróf Széchenyi István Emlékversenyben szerzett aranyéremmel tette fel a koronát idei teljesítményére. Két tehetséges lovashölgy követi őt a táblázaton, Koricsánszky Virág és Fézer Ramóna is minden dicséretet megérdemel, nagyon eredményes idényt zártak.

Amatőrlovas champion – Májer Cintia
5 győzelem

Kiemelkedő teljesítményt nyújtott és végig dominált az amatőrök között Májer Cintia, aki idén, egy év kihagyás után visszaszerezte a champion címet. 2014 óta erősíti Suták Jánosék istállóját, idén is elindult mindegyik amatőrversenyben, amelyből ötöt meg is tudott nyerni. Köztük kiemelkedett ősszel a FEGENTRI - Nemzetközi Amatőrverseny Hendikep első helyezése, kiegyensúlyozottságát pedig bizonyítja, hogy egyszer sem volt helyezetlen. Nem hagyható figyelmen kívül az sem, hogy az amatőrversenyek mellett számos alkalommal a profik közt is helyt állt. Értékesebbé teszi idei sikerét, hogy mindegyik győzelmét más-más telivérrel aratta, ami a tehetséges hölgy sokoldalúságát jelzi. A tabellán Éles Virág végzett a másdik helyen, egyenletesen elosztva a győzelmek és helyezések számát, míg a harmadik Benes Flóra lett, egy arany- és egy ezüstéremmel.

Ugró lovas champion – Kriskó Norbert
2 győzelem

Egész éves egyenletes teljesítményével, Kriskó Norbert szerezte meg a champion címet, aki állandó főszereplője volt a hazai gátversenyeknek. A szezon elején még kihagyta a Ceglédberceli Gátversenyt, de utána a szakág összes megmérettetésén starthoz állt és két győzelem mellet ugyanannyi dobogós helyezéssel zárt. Tulajdonképpen az utolsó alkalomra éleződött ki igazán a championátus, hiszen Tamás Csaba, Bernáth Christopher és Kriskó Norbert is egy-egy sikerrel várhatta az Újkígyós Város Nagydíja - Őszi Nagy Gátversenyt. Ez egyben azt is jelentette, hogy hárman bajnoki döntőt vívhattak. Végül Wallstreet Journey visszavágott Voyager-nek, és ezzel szállította Kriskó Norbert idei második és egyben végső sikerét. Párosuk egyébként megjárta Senica és Treviso sövényeit is, ahonnan szintén helyezésekkel tértek haza.

Ugró idomár champion – Zaláné Nyulasi Fruzsina
2 győzelem – 1 965 213 Ft nyeremény

Két sikerrel, alig 50 ezer forintnyi előnnyel szerezte meg a champion címet ebben a szakágban Zaláné Nyulasi Fruzsina. A Kakucson készülő Wallstreet Journey volt a siker letéteményese, az ír import a nyár elején a Krőzus Gátversenyt, október végén pedig az Újkígyós Város Nagydíja – Őszi Nagy Gátversenyt tudta megnyerni, emellett pedig három alkalommal is a második helyen végzett. A kis különbségű sikerhez Cosima és Subacio is jelentősen hozzájárult kisebb-nagyobb helyezéseikkel. Az ugrószezon másik főszereplője Kovács Sándor istállója volt, három győzelmet szereztek idomítottjai, a pénznyeremény tekintetében azonban minimális különbséggel elmaradtak az idei champion mögött.

Champion istálló – Mrs Fitri Hay
2 győzelem – 19 240 000 Ft nyeremény

Történelmi esemény volt a hazai lóversenyzés és a Kincsem Park életben a Nemzetközi Ló- és Agárverseny és Food Truck Show, ahol a világklasszis sztár zsoké, Frankie Dettori mellett angol tulajdonosok is megtiszteltek bennünket lovaikkal és jelenlétükkel. Óriási érdeklődés övezte a szereplésüket, Mr. és Mrs. Fitri Hay négy telivért hozott Magyarországra. Silent Film és Sceptic az Aperianov Zakariás Emlékver-

seny – Imperiál Díjban, míg Splendent és Tides Of War a nemzetközi Kincsem Díjban állt starthoz, Frankie Dettori mellett Gönczi Rebekát érte a megtiszteltetés, hogy a Fitri istálló lovait ülhette. Az angol lovak hozták is a papírformát, mindkét rangos versenyt meg tudták nyerni, mérföldön Silent Film, a Kincsem Díj 2400 méteres távján pedig Splendent volt a legerősebb a zseniális Dettori irányításával, emellett egy második, és egy harmadik helyezés jutott még a vendégeknek.

Tenyésztő champion – Bábolna Nemzeti Ménesbirtok
20 győzelem - 21 664 700 Ft nyeremény

Továbbra is töretlen a patinás ménes egyeduralma a hazai galoppsportban, habár idén a korábbiaknál szorosabban alakult a championátus vége. Természetesen ezúttal is a Dióspusztán tenyésztett telivérek versenyeztek a legtöbbször, szám szerint 197 alkalommal. Arányait tekintve ez kevesebb, mint az előző éveké, ahol bőven kétszáz feletti futásszámmal zártak, de így is 20 győzelmet ünnepelhettek és 20 millió Ft fölötti nyereményt könyvelhettek el. A második helyen Amore Boy tenyésztője, az Ecurie Normandie Pur Sang végzett, három nagydíj győzelemmel, melyből a Derby volt a legrangosabb. Bábolnának a nyáron remeklő hároméves kanca, Mesetár hozta a legnagyobb sikereket, a Magányos Díj után a Magyar Kancadíjban és a Kovács Mihály Emlékverseny – Magyar Háromévesek Nagydíjában is verte a korosztályát. Kiemelendő még Hala Hala sikere is, a sárga kanca a Kerekes Gábor Emlékverseny – Magyar Kétévesek Nagydíjában végzett elöl. Ennek a sikernek letéteményese volt a ménes korábbi vezetője, az évközben tragikus körülmények között elhunyt Hegedűs Zsolt. Talán még csak most fog igazán beérni munkájának gyümölcse, ezzel a champion címmel is méltón tisztelegnek emléke előtt.

Apamén champion – Shamalgan (FR)
3 győzelem – 17 611 389 Ft nyeremény

Az idei évben a háromévesek között klasszissá érő Amore Boy nyári szárnyalása alakította ki ennek a kategóriának a végeredményét. Az Alagi Díj, a 101. Magyar Derby és a Kisbér Díj megnyerésével, egyedüli ivadékaként juttatta a korábbi cseh és francia kiemelteket nyerő klasszis apját, Shamalgan-t a championi címhez. Győzelmei mellett kiemelkedik a Nemzeti Díjban és a Köztársasági Díjban szerzett dobogós helyezése is, amelyek szintén komoly pénzt jelentenek az összesítésben. Ezzel 13 év után történ meg újra, hogy valaki egyetlen utóddal a szezon legjobb fedezőménjévé váljon.

A Németh Ferenc Emlékkupa győztese
Ribárszki Sára – 58 pont

Három győzelmével és egy második helyével 58 pontot szerzett a pályakezdő utánpótlás lovasok részére kiírt sorozat idei győztese, Ribárszki Sára. Az év egyik legkülönlegesebb híre volt, amikor a Ribárszki-ikrek, Sára és Mira először lóra szálltak, első évükben pedig nem ijedtek meg apjuk, Ribárszki Sándor árnyékától. Sára rögtön a nyitó etapban beköszönt, majd Berenice révén további két futamot is behúzott, ráadásul szeptemberben Prágában is értékes második helyet szerzett egy rangos nemzetközi amatőrversenyen.

Az „Év ugrólova" – Wallstreet Journey

Havonta egyszer, összesen hatszor találkoztak a Kincsem Parkban hazánk ugrásban is erős telivérjei. A hat gátversenyből kettőt nyert meg Wallstreet Journey, további három alkalommal pedig másodikként végzett, így nem lehet kérdés, hogy az ötéves herélt tekinthető a szakág legjobbjának 2023-ban. A Cantel Racing istálló egyik kedvence külföldön is háromszor starthoz állt, azaz Szlovákiában, illetve nagyon erős olasz versenyekben képviselte a magyar színeket.

Németh Ferenc Emlékkupa - 2023

név	I.	II.	III.	IV.	V.	VI.	összesen
Benes Flóra am.		10					**10**
Czene Leila am.			5	4		10	**19**
Hrubos Boróka am.	4						**4**
Jeles Anna am.	3			15			**18**
Kiss Dorottya am.			4				**4**
Koricsánszky Virág	7						**7**
Kovács Réka	5	7	15	10		5	**42**
Morvai Eszter am.	10			7			**17**
Ribárszki Mira am.		4	3	5		7	**19**
Ribárszki Sára am.	15	15	10	3		15	**58**
Szendrei-Balogh Ágnes						4	**4**
Takács Eszter Cseperke am.		3					**3**
Török Anna am.		5	7				**12**

Pontozás: 15, 10, 7, 5, 4, 3, 2, 1-1

Végeredmény

Ribárszki Sára am.	58
Kovács Réka	42
Czene Leila am.	19
Ribárszki Mira am.	19
Jeles Anna am.	18
Morvai Eszter am.	17
Török Anna am.	12
Benes Flóra am.	10
Koricsánszky Virág	7
Hrubos Boróka am.	4
Kiss Dorottya am.	4
Szendrei-Balogh Ágnes	4
Takács Eszter Cseperke am.	3

Keresse a Kincsem Parkot a facebookon!

Hivatalosan közlik

A kölni doppinglaboratórium jelentése alapján az alábbi vizsgálati eredmény NEGATÍV:

2023. 11. 05.	Kerteskői Díj	CANIZARES	I. helyezett
2023. 11. 05.	Lovaregyleti Díj - Farkas Ferenc Emlékverseny	DI DOMENICA SWEETY	I. helyezett
2023. 11. 05.	Kétévesek Kritériuma	SOMMERPRINZ	I. helyezett
2023. 11. 26.	Zboray László Emlékverseny - Ürményi Díj	TUNÉZIA	I. helyezett

Hivatalosan közlik

A kölni Doppinglaboratórium jelentése alapján a 2023. november 26-án lefutott 241. számú futamban (Szezonvégi Hendikep) doppingvizsgálatra kötelezett Arabika (6) mintavételi eredménye pozitív eredménnyel (PROCAINE, CLENBUTEROL) zárult.

Buzási Pál tulajdonos idomár nem kívánt élni a „B" próba adta lehetőséggel.

A Versenyintézőség a G. V. Sz. 210. §-nak f) és h) pontjai alapján technikai óvást emelt a 2023. november 26-án lefutott 241. számú futammal (Szezonvégi Hendikep) kapcsolatban és a Célbíró által elsőnek helyezett Arabika-t (6) a versenyből meg nem engedett szer használata miatt diszkvalifikálta.

A hatályos doppingszabályzat és doppingbüntetési táblázat alapján a Versenyintézőség az alábbi döntést hozta:

A Versenyintézőség Buzási Pál tulajdonos idomárt doppingvétség miatt (első alkalom) 1.000.000 Ft-ra megbírságolta, továbbá kötelezi az „A" minta vizsgálati költségeinek megtérítésére, valamint a díjnyeremény visszafizetésére.

A Versenyintézőség a dopping büntetési táblázatban foglaltak alapján az ügyet továbbítja a Lóversenyzést Felügyelő Bizottságnak azzal a javaslattal, hogy Buzási Pál nyilvános idomár 2023-ban kiadott működési engedélyét azonnal vonja vissza, valamint a 2024-es galopp versenyszezonra 2024. június 30-át megelőzően új működési engedélyt ne adjon ki.

A Versenyintézőség elrendelte, hogy Arabika következő nevezésekor a ló versenyzésre alkalmas egészségi állapotát állatorvosi vizsgálattal igazolni kell.

A diszkvalifikálások utáni hivatalos eredmények:

A diszkvalifikálások utáni megváltozott befutási sorrendek a fogadásokat érdemben nem érintik!

Galopp - Novemberi versenyek, 2023.
Harmincadik nap, November 26., Vasárnap

Pálya: 11 - Kincsem Park

241. 1. SZEZONVÉGI HENDIKEP (II.o.) (szintetikus pálya) 1200 m
440000, 176000, 105600, 61600, 52800 Ft

I. (4) **Easy Cash** 60.0 Kelemen Zénó **58** 11 *231*
4pher Ivanhoe - Ensure / Three Valleys (Harakály István)
- Equicomm Magyarország Kft.

II. (3) **Hajnalmadár** 63.0 ifj. Kozma István **60** 4.9 *93*
III. (7) **Mirtuszhanga** 50.0 Mocsinka Vivien **47.5** 3.1 *206*
IV. (2) **Gainer Boy** 63.0 Stanislav Georgiev **60.5** 2.1 *231*
V. (1) **Cenzor** 64.5 Suták Csenge **60** 14.7 *226*
disq. **Arabika** 53.0 Koricsánszky Virág **53** 3.1 *226*
Lefutási idő: 1:15.2 (25.4-23.2-26.6)
Biztosan: (3/4,) 5/4, nyak, rnyak., 3/4
Célfotó a III. helyre.
Zenrikó (5) nem indult.

TippmixPRO

TUDJUK, MI A PÁLYA

MEGÚJULT A TIPPMIXPRO!

Fogadj, és fedezd fel az új funkciókat!

FOGADÁSKÉSZÍTŐ

MOBILAPP

AZONNALI KIFIZETÉS

KIBŐVÜLT KÍNÁLAT

SZERENCSEJÁTÉK ZRT.

További részletek a **tippmixpro.hu** oldalon.

#maradjonjáték 18

TIPPMIX

ÜGETŐ-SZILVESZTER 2023

INFOTÉRKÉP

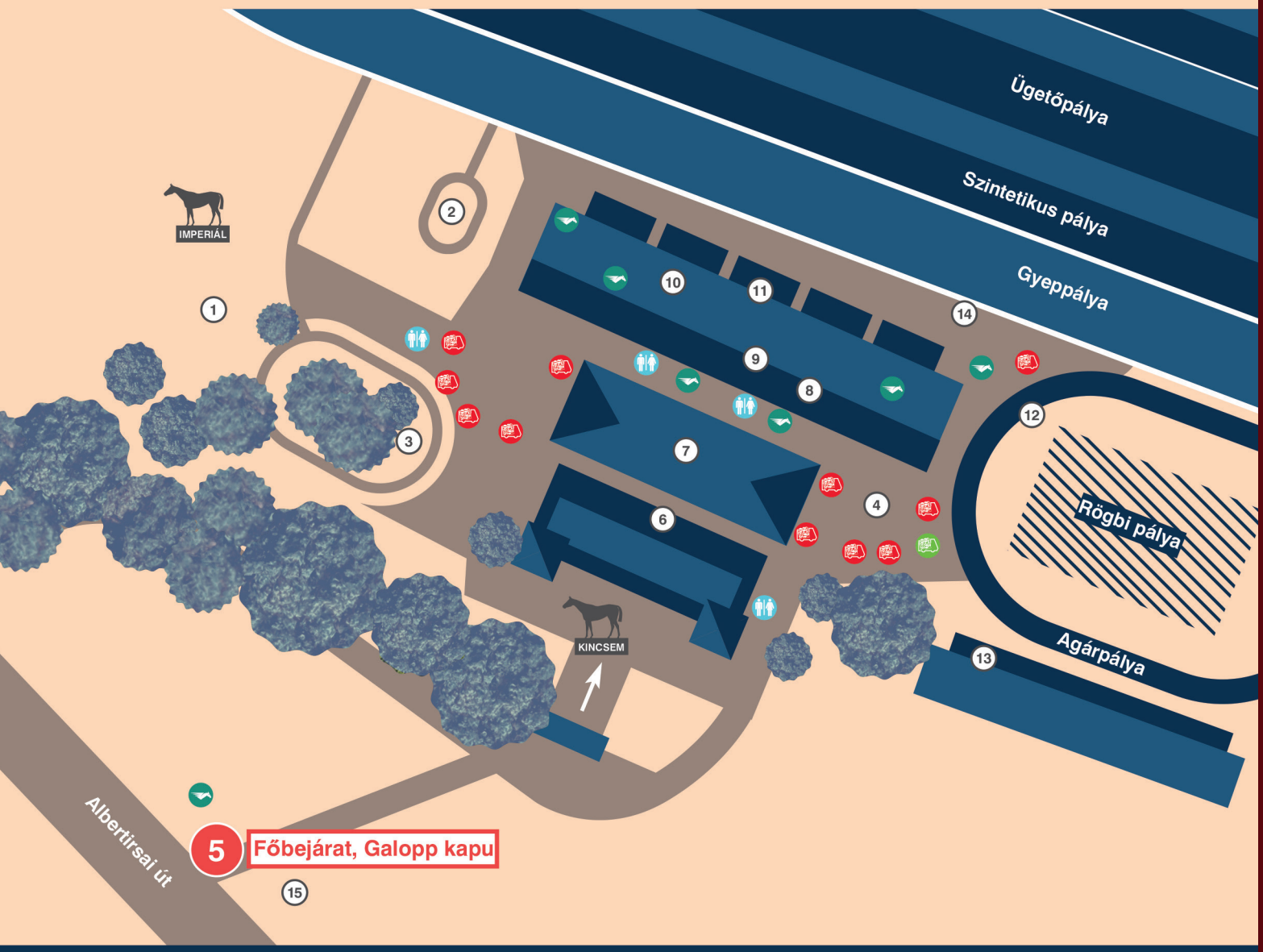

1. Játszótér
2. Győztesek Köre
3. Jártató
4. Körhinta
5. Főbejárat, Galopp kapu
6. Régi tribün
7. Afterglow Duo, fütött bulisátor
8. Bankjegy automata
9. Mosdók
10. Panoráma Étterem
11. Lóverseny tribün
12. Agárpálya
13. Agárpálya tribün
14. DJ Free, színpad, díjátadás
15. Turf árusítás

Mobil WC

Lovi Büfé