KINCSEM PARK
BUDAPEST

Magyar TURF

GALOPP
LXXIV. ÉVFOLYAM
29. (10) SZÁM
2019.
JÚNIUS 1.
300 FT

FIGYELEM, SZOMBATI GALOPP

ALAGI DÍJ

EPSOM DERBY A FOGADÁSI AJÁNLATBAN

A szombati galoppon induló lovasok jegyzéke

Bakos Gábor	II., III., IV., VI., VII., VIII.
Benkő Ádám	I.
Benkő Lajos	III., VI.
Cserei Szabolcs	II.
Dragan Lazarevic	V.
Drexler Virginia am.	II.
Földes Bence am.	I.
Gönczi Rebeka	IV., VI., VII., VIII.
Goran Mesetovic	III., IV., VII., VIII.
Homoki Norbert	II.
ifj. Kozma István	VII.
Jeles Eszter am.	II., VI.
Jozef Parigál	VII.
Kovács Milán am.	II.
Kovács Sándor	III., IV., V., VI., VII., VIII.
Kriskó Norbert	I., II., III., V.
Makoviczki Ákos	I.
Martin Srnec	VIII.
Mészáros Zsolt	V.
Miladin Stanarevic	III., VI., VIII.
Milan Konkolj	V., VIII.
Milos Milojevic	III., VII., VIII.
Nagy Tamás	II., III., V., VI., VIII.
Osztényi Zoltán	I.
Paizs Gábor	II., III., V., VII., VIII.
Petr Tuma	I.
Polgár Bettina am.	II.
Stanislav Georgiev	P7, II., III., IV., VII., VIII.
Suták Csenge	II., III., IV., V.
Timár Zsuzsa	II.
Vörös Georgina	VI.

A szombati galoppon indulónak jelentett lovak jegyzéke

Ace of Spades (CRO)	V.
Államfő	VII.
Amoreena (GB)	VI.
Antilopa (IRE)	III.
Argosz (IRE)	II.
Aurora Borealis	I.
Aygul	II.
Babilonia (IRE)	I.
Beauchamp Opal (GB)	VIII.
Bírónő	VI.
Bizottság	I.
Blokád	VIII.
Booxa	II.
Bubi Pata (GER)	VIII.
Charlie Firpo (IRE)	III.
Double Girl (FR)	I.
Duce (FR)	IV.
Eiskönigin (GER)	II.
Éjszépe	VIII.
Fiord Rock (CZE)	I.
Fire For Goga (GB)	IV.
Firiora (IRE)	II.
Firsty	VI.
Fit to Fly (GER)	VIII.
Flawless Flower (FR)	II.
Főnix Fame (GB)	III.
For You (IRE)	VII.
Just Mine (IRE)	VIII.
La Luka (IRE)	VII.
Landkaiser (GER)	VII.
Like The Sea (IRE)	V.
Lili	V.
Love Forever (IRE)	III.
Love Is All	VI.
Mac Jail (SVK)	VI.
Mahagóni	VI.
Marlon	III.
Mathias Rex	III.
Melyson (CRO)	V.
Minna	VI.
Miss Marple	II.
Mister Five Euros (FR)	VI.
Mont Master	VII.
Narrátor	II.
Ncorty	III.
Night for Overdose	IV.
Opium Bullet (GB)	IV.
Pancsoló	II.
Perfect Too	II.
Pokolfajzat	IV.
Power of Angel (IRE)	IV.
Rakfi Victorious (FR)	VII.
Red	II.
Rikoleta (IRE)	VIII.
Rising Rose	II.
Royal Ron	I.
Runbezy (POL)	II.
Sambo	V.
Sea My Soul (GB)	VII.
Sea of Turbulence (IRE)	III.
Silver Pepper (FR)	III.
Song Little Song (FR)	VIII.
Stormatic	V.
Surda Dala	III.
Sweet Anna (GB)	VIII.
Szerencse lovag (FR)	V.
Tanganyika (GER)	VIII.
Thunderstruck (CRO)	VII.
Upper Rebel (FR)	VII.
Vertical (GR)	P7
Winter Tale (GER)	III.
Zoffinia (IRE)	VIII.
Zorro (GER)	V.

A szombati galoppon indulónak jelentett lovak futtatóinak jegyzéke

„3 + 1” Kft.
„LAKE LOUISE” Rábaközi Lovas Szövetkezet
AbOvo Média Kft.
Álmodó Tanácsadó Kft.
Bábolna Nemzeti Ménesbirtok
BARKOV - RACING Kft.
Bencina Beno
Bokori Tamás
Böröcz József
C.P.R. PAPÍRÁRÚ KERESKEDELMI Kft.
CANTEL Racing Kft.
DANUBIA LOVASHÁZ EGYESÜLET
DÉL-VIDÉKI MŰANYAGIPARI KFT.
Dr. ELF Kft.
Dr. Hammersberg Vera
EKINOKS EOOD
ESDE Bt.
FOLKERT-FORTUNA 2015 Kft.
Főnix Tűzvédelmi Kft.
Gajdos Zsolt, CZE
General Security d.o.o.
Girodin-Garázs Kft.
Gohorse-stars Kft.
GRAN-FAM FRUIT Kft.
GYOLAI RACING Kft.
Ivan Yordanov
JADEITE KARÁT KFT.
Jeles László
JURKIC-SPORT d.o.o.
Kóczián József
KOLOZSI RANCH s.r.o.
Kovácsné Homonnai Mária
Liberehab Kft.
M Prof Training & Consultancy Kft.
Magda Anita
Makoviczki Zoltán
Maronka Gábor
Monosbor Kft.
Nagy Lajosné
Pavel Vigas - Vimar
Rena Rihtaric
RRD Training & Racing Kft.
Stanislav Georgiev
Sutákné Máté Ágnes
Szepesi Viktor
Takács Bence László
Telivér Farm Kft.
Telivér Hungarikum Kft.
UNGARO-RACING Kft.
Ványi Viola
Virág András
WALLABY Bt.
ZP Ilker Dedjati Halim

Napi lóversenyprogram - 2019. június 1., szombat

Kincsem Park	**pálya: 11**	14.00	14.30	15.00	15.30	16.00	16.30	17.05	17.35
Kincsem+	**pálya: 1**	15.15							

A Kincsem+ futam részletes versenyprogramját keresse a www.lovifogadas.hu oldalon!

2019.06.01

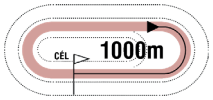

13:35

Pálya: **11 - Kincsem Park**
A futam neve: **P7 PRÓBAFUTAM** (szintetikus pálya)
Összdíjazás:
Egyéb információ: **Szintidő: 1:06.0**

1 Vertical (GR) **60.0 Stanislav Georgiev** (41,7-16) (Fehér, zöld öv, karsz. és sapka)
7 pher Lujain (USA) - Identical (IRE) / Machiavellian (USA) **Stanislav Georgiev** **Istálló: EKINOKS**
Startbox: 1 Tenyésztő: ELIAS STUD -

A próbafutamra fogadás nem köthető!

A nap nyerője

Bár kiegyenlített futamnak tűnik, a Bárdosi György Emlékverseny Hendikepből választottuk a mai, korántsem tutinak tűnő tippünket. A Derbyre készülő háromévesek közül **Like The Sea** ismét erős lovassal áll starthoz, további javulását várjuk és az ő győzelmére voksolunk.

Meglepetés ló

A Culloden Hendikepben, a tippelt lovak mellett **Rising Rose** esélyére hívjuk fel a figyelmet. A négyéves kanca másodjára már sokkal erősebbnek tűnt, formában lévő lovasával ezúttal már szerezhet egy jobb, akár dobogós helyezést.

Hivatalosan közlik

GALOPP HATÁROZATOK (2019. május 28.)

69/2019.: az LFB a 2019. évi galopp versenyszezonra az alábbi működési engedélyeket adja ki:

Síkversenyekre

Zsoké-jelölt - Kovács Levente

Ugróversenyekre (gát-akadályverseny)

Zsoké - Kriskó Norbert

Zsoké-jelölt - Kovács Levente

Amatőrlovas - Jeles Eszter

70/2019.: az LFB Kriskó Norbert zsoké fellebbezésének (2019. május 26., 76. VIII. Millenniumi Díj) részben helyt ad és a V.I. döntését részben megváltoztatja, a szabálytalan lovaglás miatti 2 versenynapra történő (2019. június 16., és 2019. június 23.) eltiltását elengedi, egyéb tekintetben a V.I. döntését helybenhagyja (szabálytalan ostorhasználat).

Hogyan fogadjunk?

- válasszon egy futamot az aktuális fogadási ajánlatból (pálya, futamszám)
- böngéssze az indulókat, válassza ki a kedvenceit, hívja segítségül a hivatalos véleményt, és a lovak aktuális formáit, a versenyzők statisztikáját, friss eredményeit
- döntse el, hogy a felkínált fogadási típusok közül melyikkel szeretné megjátszani a kiválasztott lovat, lovakat (legegyszerűbb és legkönnyebben eltalálható játéktípus a hely, természetesen az esetleges nyeremények is jóval magasabbak lehetnek a kombinációs játékoknál)
- töltse ki a fogadási segédszelvényt (egyszerre több futamra is játszhat előre, így a továbbiakban gondtalanul élvezheti a futamokat)
- **egy fogadási segédszelvényen csak egy futamra lehet játszani**
- pálya- és futamszám, fogadási típus megnevezése, alaptét sokszorosa, játszani kívánt ló vagy lovak programszáma
- igény szerint a Flexi formula használata (flexi 50 vagy flexi 25 is választható játéktípustól függően)
- fáradjon egy kasszához és adja le a segédszelvényt
- ellenőrizze le a kapott tikettet és győződjön meg arról, hogy azt a játékot tartalmazza, mint amire gondolt
- drukkoljon és ha nyert, vegye fel a nyereményét
- ne feledje: a speciális osztalékoknak és annak köszönhetően, hogy a rendszer mindenképpen keres nyerő tikettet az adott futamban, érdemes leellenőriztetni a szelvényét a kifizetések megkezdése után

2019.06.01 **I. FUTAM** **14:00** (77)

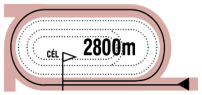

Pálya: **11 - Kincsem Park**
A futam neve: **NYERETLENEK GÁTVERSENYE**
Összdíjazás: **640000 Ft** (320000, 128000, 96000, 64000, 32000)
Egyéb információ: **Tiszteletdíj a győztes ló tulajdonosának, idomárjának és lovasának. Zászlós indítás!**

1 Babilonia (IRE) — 69.0 Petr Tuma (1,0-1) — (Rózsaszín, v.kék gyűrük és sapka)

6 pk Diktat (GB) - Sleeping Storm (IRE) / Danehill Dancer (IRE) — **Stanislav Georgiev** — **Istálló: Dr. Hammersberg Vera úrhölgy lova**

Startbox: 1 — Élet stat.: 21, 3-14, 3552000 Ft — 2019: 1, 0-1, 117000 Ft — 2018: 7, 1-5, 1655000 Ft — Tenyésztő: Yeguada de Milagro Sa — 42

2019.05.05	**3/7**	**-**	2800	Kincsem Park	(4.0)	G.v.	Petr Tuma	68.5	3:15.6	-	(9.5)	Radio Ga Ga-Bizottság-Babilonia
2018.11.04	**2/6**	**66**	2800	Kincsem Park	(3.5)	Gr 2	Stanislav Georgiev	57.5	2:54.9	70.5	(0.75)	Bigfoot-Babilonia-Contesse
2018.10.07	**2/6**	**64**	2200	Kincsem Park	(2.9)	I. kat.	Stanislav Georgiev	57.0	2:19.5	70	(0.75)	Bigfoot-Babilonia-Kalandor
2018.09.23	**5/10**	**64**	2000	Kincsem Park	(3.0)	Gd-2	Stanislav Georgiev	60.0	2:01.4	75	(11)	Medyna-Bíborhajnal-Bubi Pata
2018.08.15	**8/8**	**-**	2200	Merano		L	Stanislav Georgiev	58.0		-	(15)	Son Macia -Conscious-Miss England

2 Royal Ron — 65.0 Földes Bence am. (1,1-0) — (Fehér, zöld ujjak és sapka)

6 pher Marcipán - Royal Delice / Kenzo (IRE) — **Székely Károly** — **Istálló: Artemisz i.**

Startbox: 2 — Élet stat.: 28, 1-12, 875640 Ft — 2019: 2, 0-0, 0 Ft — 2018: 0, 0-0, 0 Ft — Tenyésztő: Aros Zoltán, Ibrány — 57

2019.05.12	**6/11**	**30**	1400	Kincsem Park	(j)	V/b.	Kun Ferenc	60.0	1:29.5	46	(8)	Argosz-Sámánkő-Napkelte
2019.05.05	**6/7**	**-**	2800	Kincsem Park	(4.0)	G.v.	Kövesdy Zsolt	65.0	3:15.6	-	(44)	Radio Ga Ga-Bizottság-Babilonia
2019.04.14	**1/1**		1000	Kincsem Park	(j)	P	Paizs Gábor	60.0	1:05.3	-		Royal Ron
2017.11.05	**0/6**	**-**	3200	Kincsem Park	(2.5)	G.v.	Kövesdy Zsolt am.	65.0	3:43.8	-	(számt.)	Sabato-Dzsin-Silver Chimes
2017.10.29	**9/9**	**-**	2000	Kincsem Park	(j)	V/b.	Bihari Alexandra	59.5	2:11.0	38	(32)	Méta-Linácska-Bizottság

3 Bizottság — 64.0 Makoviczki Ákos (1,0-1) — (Fehér, kék ujjak, narancssárga sapka)

5 sher The Bogberry (USA) - Benicia / Komombo (IRE) — **Sztojka Rudolf** — **Istálló: Kóczián Dávid úr lova**

Startbox: 3 — Élet stat.: 35, 2-20, 1675000 Ft — 2019: 3, 0-2, 248000 Ft — 2018: 13, 1-8, 733000 Ft — Tenyésztő: Telivér Farm Kft. — 42

2019.05.05	**2/7**	**-**	2800	Kincsem Park	(4.0)	G.v.	Makoviczki Ákos	65.0	3:15.6	-	(1.5)	Radio Ga Ga-Bizottság-Babilonia
2019.04.14	**2/7**	**41.5**	1900	Kincsem Park	(j)	V. o.	Drexler Virginia am.	62.5	2:07.2	33	(0.5)	Silent Water-Bizottság-Fiord Rock
2019.03.31	**10/12**	**32**	1900	Kincsem Park	(j)	IV. o.	Kriskó Norbert	56.5	2:02.8	55	(11)	Almarózsa-Holdviola-Summer Story
2018.11.18	**3/11**	**41**	1900	Kincsem Park	(j)	V/b.	Paizs Gábor	68.5	2:06.3	32.5	(4.5)	La Mer-Silent Water-Bizottság
2018.11.04	**5/8**	**37**	1400	Kincsem Park	(j)	IV. o.	Nagy Tamás	55.0	1:30.1	51.5	(7)	Silver Chimes-Estike-Sunny Meadow

4 Fiord Rock (CZE) — 61.5 Osztényi Zoltán (0,0-0) — (Sötétzöld, narancssárga gyűrűk, zöld sapka)

5 sk Steady As A Rock (FR) - Fiordiligi (USA) / Dynaformer (USA) — **Jozef Roszival** — **Istálló: VIMAR- DVORNIKY**

Startbox: 4 — Élet stat.: 5, 0-4, 286460 Ft — 2019: 3, 0-3, 247460 Ft — 2018: 2, 0-1, 39000 Ft — Tenyésztő: Pavel Vigas — SVK

2019.05.05	**2/4**	**-**	3140	Surany	(4.0)	G.v.	Osztényi Zoltán	69.0	3:56.4	-	(1)	Quick Dart-Fiord Rock-Rubychop
2019.04.28	**4/13**	**29.5**	1900	Kincsem Park	(j)	V/b.	Dickinson Judit am.	60.0	2:06.4	39.5	(2)	Marcell-Vanília-Judit
2019.04.14	**3/7**	**30**	1900	Kincsem Park	(j)	V. o.	Dickinson Judit am.	55.5	2:07.2	33	(5)	Silent Water-Bizottság-Fiord Rock
2018.11.04	**5/7**	**-**	3200	Kincsem Park	(3.5)	G.v.	Osztényi Zoltán	63.0	3:47.8	-	(48)	Voodoo Master-Radio Ga Ga-Vanília
2018.10.21	**11/11**	**25.5**	2000	Kincsem Park	(j)	V. kat.	Mészáros Zsolt	62.5	2:12.7	52	(24)	Sarkantyú-Ormonde Octavius-Runbezy

5 Aurora Borealis — 58.0 Benkő Ádám (0,0-0) — (Kék, fehér ujjak, kék sapka)

4 pk Overdose (GB) - Alcobaca (GER) / Kallisto (GER) — **Kovács-Bakos Szilvia** — **Istálló: Gerber és Takács urak lova**

Startbox: 5 — Élet stat.: 10, 1-6, 1893500 Ft — 2019: 2, 0-1, 118500 Ft — 2018: 6, 0-4, 1266000 Ft — Tenyésztő: Takács Bence László, Budapest — 48

2019.05.05	**6/6**	**53.5**	2200	Kincsem Park	(j)	II. o.	Kovács Sándor	60.0	2:19.5	62.5	(9.5)	Mont Master-Sambo-Oxford Thespian
2019.04.14	**3/6**	**61**	1600	Kincsem Park	(j)	II. kat.	Kovács Sándor	61.0	1:41.6	71.5	(7)	Royal Silver Moon-Carina-Aurora Borealis
2018.10.28	**2/4**	**60**	2400	Kincsem Park	(3.5)	II. o.	Jozef Parigál	58.0	2:36.1	66	(4)	Nancho-Aurora Borealis-Oxford Thespian
2018.10.07	**4/6**	**59**	2200	Kincsem Park	(2.9)	I. kat.	Nicol Polli	51.0	2:19.5	70	(3.5)	Bigfoot-Babilonia-Kalandor
2018.09.09	**2/11**	**60.5**	2400	Kincsem Park	(3.5)	Gd-2	Jirí Palík	56.5	2:31.7	62.5	(rfej.)	Selyemkő-Aurora Borealis-Rose Fire

6 Double Girl (FR) * — 57.5 Kriskó Norbert (0,0-0) — (Zöld, fehér pettyek és zöld sapka)

4 stpk Silver Frost (IRE) - Montagne Magique (IRE) / King's Best (USA) — **Székely Károly** — **Istálló: Dr. Ecsedi Leticia lova II.**

Startbox: 6 — Élet stat.: 0, 0-0, 0 Ft — 2019: 0, 0-0, 0 Ft — 2018: 10, 0-2, 1764000 Ft — Tenyésztő: Petra Bloodstock Agency Ltd. — FR

2018.12.01	**0/11**	**-**	3400	Cagnes-sur-Mer		G.v.	Antoine Coupu	68.0	4:05.9	-	(0)	Quick Beauty-Dream Of Storm-Miss Kalista
2018.11.05	**6/7**	**-**	3550	Fontainebleau	(3,8)	G.v.	Antoine Coupu	68.0	4:13.5	-	(22)	Broken Diamond-French Dream-Gaelik First
2018.10.16	**8/14**	**-**	3550	Fontainebleau	(3,8)	G.v.	Angelo Gasnier	69.0	4:08.7	-	(23)	Fortuna Bella-Fally Jem-Fistoul
2018.09.19	**11/13**	**-**	3400	Clairefontaine	(4,0)	G.v.	Corentin Smeulders	65.0	3:54.9	-	(45)	Via Maresca-No Risk Together-Fair Play Sivola
2018.08.13	**7/14**	**-**	3400	Dieppe	(3,8)	G.v.	Corentin Smeulders	66.0	4:06.9	-	(22)	Korkouee-Sunka Reine-Fantastic Sun

Royal Ron 3.0 kg, Fiord Rock (CZE) 3.0 kg túlsúllyal indul. Fogadási típusok: Tét, Hely, Befutó, Hármasbefutó
Figyelem, ebben a futamban a Totalizatőr két HELY osztalékot fizet!

Babilonia első gátversenyében jól mozgott, kis javulással ezúttal már első lehet. Royal Ron síkon közelebb végzett, meglepetést okozhat. Bizottság nagyszerű ugróversennyel jelentkezett, mely alapján komoly esélye van a győzelemre. Fiord Rock kisebb szlovák pályán jó versenyt futott gáton, elcsíphet egy helyezést. Aurora Borealis újonc ebben a szakágban, síkformája mellette szól. Double Girl francia tréningből került hazánkba, tavaly nyáron kétszer is volt helyezve, akár nyerhet is.

Véleményünk: Babilonia (1) – Bizottság (3) – Double Girl (6)

Bérbeadás

Rozina 2 éves sárga kanca (Zazou (GER) - Rosolanga (GER))
Makár 2 éves sárga mén (Steady As A Rock(FR) - Makrancos hölgy (HUN))
Lovak belovagolt állapotban, nyereg alatt mennek.
Érdeklődni: Rostás Attila 06 20 297-5858

Galopp programmagyarázat

2015.04.12 **I. FUTAM**

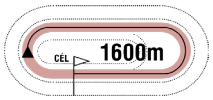

14:00

(9)

Pálya: **10 - Kincsem Park**
A futam neve: **ARANYESŐ HENDIKEP** (V/b.) **(szintetikus pálya)**
Összdíjazás: **380000 Ft** (190000, 76000, 57000, 38000, 19000)
Tiszteletdíj a győztesnek. Verseny előtt parádé!

A fejléc bal oldalán található adatok: A verseny dátuma, a futam száma, távja, kezdési időpontja, zárójelben az éves futamszám

1 Galagonya * **66.0 Májer Cintia am. (3.5)** (14,1-0) (Rózsaszin, sárga ker. szal., karsz., r.szin s.)
6 pm Esrar (IRE) - Geriella / African Steal (IRE) **Suták J.** **Istálló: Májer Cintia lova**
Startbox: 10 Élet stat.: 46, 3-28, 82500 Ft 2015: 0, 0-0, 0 Ft 2014: 16, 0-9, 425000 Ft Tenyésztő: Hitka Péter, Budapest 309

A ló és lovasának adatai:

*Első sor: A ló programszáma, neve, * = szemellenzővel felszerelve indul, a ló kirótt terhe, lovasának neve, engedménye (amennyiben jogosult rá), statisztikája, mezszíne*

Második sor: A ló kora, színe, neme, apja-anyja/anyai nagyapja, idomárja, istállója

Harmadik sor: A ló startboxának száma, magyar tréningben elért élet statisztikája (összfutás, első hely, pénzes helyezések, pénznyereménye), 2015-ös statisztikája, 2014-es statisztikája, tenyésztője, utolsó futásának éves futamszáma

2014.11.30	**3/10**	**35**	1900	Kincsem Park	(j)	V. o.	Suták Csenge	58.5	2:08.9	44	(4.5)	Schnell-Álommanó-Galagonya
2014.11.16	**4/8**	**39**	1600	Kincsem Park	(j)	V. o.	Májer Cintia am.	57.0	1:46.4	40.5	(4.5)	Analiz-Dresda-Donna Prima
2014.11.09	**6/13**	**37**	1400	Kincsem Park	(j)	V. o.	Suták Csenge	59.5	1:30.8	41.5	(3.5)	Kökény-Gabonakabóca-Luzzer/Donna Prima
2014.10.19	**3/9**	**38.5**	1400	Kincsem Park	(j)	V. o.	Suták Csenge	59.5	1:31.1	48	(3.5)	Glenda-Rush-Galagonya
2014.06.12	**3/8**	**0:48.5**	800	Kincsem Park	(3,4)	Q	Suták Csenge	64.0	0:45.1	-		Gabonakabóca-Bárányfelhő-Galagonya

A ló utolsó öt futásának adatai:

Első oszlop: futás dátuma, második oszlop: futamban elért eredmény/a futamban futott lovak száma, harmadik oszlop: a ló képességszáma (formája), kvalifikációs futam esetén a kvalifikációs idő, negyedik oszlop: a futam távja, ötödik oszlop: pálya neve, hatodik oszlop: a pálya minősége (j=jó, s=sáros, gyep pálya esetén számmal kiírva a minősége), hetedik oszlop: a futam kategóriája, nyolcadik oszlop: lovasának neve, kilencedik oszlop: vitt súly, tizedik oszlop: a futam lefutási ideje, tizenegyedik oszlop: nyerő ló képességszáma (formája), tizenkettedik oszlop: a nyerő lótól való távolság (hosszban), illetve nyerő ló esetében: a második helyezettől való távolság (hosszban), végül az első három ló neve.

Wood-Wirodancing 2.5 kg túlsúllyal indul. Fogadási típusok: Tét, Hely, Befutó, Hármasbefutó

Elérhetőségek

Kincsem Nemzeti Lóverseny és Lovas Stratégiai Kft.,
Magyar Lóversenyfogadást-szervező Kft.:
1101 Budapest, Albertirsai út 2-4.
Tel.: (+36) 1/433-0520
Fax: (+36) 1/433-0521
E-mail: info@kincsempark.hu; Website: www.lovifogadas.hu
Ügyvezető igazgató: Pécsi István
Magyar Lovaregylet:
1101 Budapest, Albertirsai út 2-4. Tel./fax.: (+36) 1/264-2202
Turfárusítás: Minden versenynap a versenypályán,
a Kincsem Park teherportáján a megjelenés napján 14 órától, valamint
a fogadóirodákban csütörtök délutántól.
Lóversenyzést Felügyelő Bizottság: dr. Schweickhardt Márta elnök,
Zámbori Márta, Szécsi Rezső, Prutkay Zoltán, dr. Tuska Pál
Versenyintézőség: Alpári Gergő, Ballai Richard, Barna Mónika, Hejüsz Attila,
Krebs András, Kovács Botond, dr. Orczán Zsolt, Pál László, Szőke Vince,
Zalai Krisztina
Versenytitkár: Csapkovits Tamás
Hendikepper bizottság: dr. Gaál Szabolcs, Hesp József, Smulovics Zoltán
Állatorvos: dr. Szabó Ferenc
Pályafelügyelő: Hammersberg Elemér, Zilahy István
Fogadásszervezés: Czinege Judit
Indító: Kovács Botond
Segédindító: Pál László
Azonosító bíró, nyergelő bíró: Pesti Adrián
Mázsáló: Bálint Sándorné, Varga Áron
Célbíró, célfotó: Köteles Anna
Bemondó: Hegedüs Hajnalka

Versenynaptár

Június

1	szombat	galopp	Alagi Díj
2	vasárnap	ügető	
8	szombat	ügető	110. Nemzeti Díj, Dr. Vecseklőy József Emlékverseny
9	vasárnap	galopp	
15	szombat	ügető	
16	vasárnap	galopp	
22	szombat	ügető	
23	vasárnap	galopp	
28	**péntek**	**agár-ügető**	**5. Kincsem Park Agárderby**
29	**szombat**	**ügető**	**105. Magyar Ügetőderby Gróf Esterházy Miklós Móric Emlékverseny, Pannónia Díj**
30	**vasárnap**	**galopp**	**97. Magyar Derby**

Július

20	szombat	ügető	
21	vasárnap	galopp	
27	szombat	ügető	
28	vasárnap	galopp	Kisbér Díj

2019.06.01 **II. FUTAM**

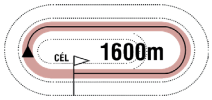

14:30

(78)

Pálya: **11 - Kincsem Park**
A futam neve: **CULLODEN HENDIKEP** (V.o.) **(szintetikus pálya)**
Összdíjazás: **460000 Ft** (230000, 92000, 69000, 46000, 23000)

1 Narrátor — 68.0 Kovács Milán am. (3.5) (3,0-1) — (Lila, arany öv, karszalag, lila sapka)

4 pher Out Loud (GB) - Naraan / Satin Stone (USA) — **Farkas Levente** — **Istálló: Sz & Sz Racing**

Startbox: 5 — Élet stat.: 21, 2-7, 1034500 Ft — 2019: 3, 0-0, 0 Ft — 2018: 14, 1-5, 642000 Ft — Tenyésztő: Telivér Farm Kft. — 60

2019.05.19	**7/8**	**37**	1200	Kincsem Park	(3.6)	III. o.	Jozef Parigál	56.5	1:11.3	60	(14)	She's Mine-Jewel Love-Navajo
2019.05.05	**8/13**	**38**	1200	Kincsem Park	(j)	V. o.	Morvai Előd	67.5	1:15.7	30.5	(5.5)	Papírsárkány-Luck Stone-Illendő
2019.04.28	**7/9**	**34**	1200	Kincsem Park	(j)	IV. o.	Panyi Mátyás	60.5	1:15.4	61	(16)	Top L'Ami-Lady Zsu-Silver Chimes
2018.11.18	**1/8**	**51**	1000	Kincsem Park	(j)	IV. o.	Paizs Gábor	62.5	1:02.9	51	(rfej.)	Narrátor-Cerro Torre-Crime Fighter
2018.11.04	**8/8**	**38.5**	1400	Kincsem Park	(j)	IV. o.	Drexler Virginia am.	61.0	1:30.1	51.5	(13)	Silver Chimes-Estike-Sunny Meadow

2 Flawless Flower (FR) — 65.0 Bakos Gábor (46,10-12) — (Kék, fehér csillagok, kék sapka)

3 pk Diamond Green (FR) - Fleur du Bonheur (FR) / Vaguely Pleasant (FR) — **Fézer Róbert** — **Istálló: RRD Training & Racing**

Startbox: 8 — Élet stat.: 7, 0-4, 415000 Ft — 2019: 3, 0-1, 92000 Ft — 2018: 4, 0-3, 323000 Ft — Tenyésztő: Mr Axel Lorca — 59

2019.05.12	**2/12**	**51.5**	1600	Kincsem Park	(j)	V. o.	Bakos Gábor	64.5	1:41.8	44.5	(0.5)	Pókerarc-Flawless Flower-Allegro Assai
2019.05.05	**11/13**	**34.5**	2000	Kincsem Park	(j)	IV. o.	Bakos Gábor	57.5	2:08.5	52.5	(20)	Kirgiz-Lovely Rock-Alcavella
2019.03.31	**8/12**	**42.5**	1900	Kincsem Park	(j)	IV. o.	Gárdonyi Fruzsina am.	53.5	2:02.8	55	(9.5)	Almarózsa-Holdviola-Summer Story
2018.09.16	**2/8**	**52.5**	1400	Kincsem Park	(3.4)	IV. kat.	Kriskó Norbert	55.5	1:26.3	55.5	(0.75)	Tizedes-Flawless Flower-Napsugar Isabel
2018.08.05	**4/5**	**50.5**	1200	Kincsem Park	(3.2)	II. kat.	Szalai Mónika	54.5	1:11.3	60.5	(6.5)	Carina-Dante's Peak-Golden Sea

3 Perfect Too * — 64.0 Drexler Virginia am. (2.5) (8,1-2) — (Zöld, fehér pettyek, piros sapka)

6 pm En Passant (IRE) - Perfect Distance (USA) / Distant View (USA) — **Pető Sándor** — **Istálló: dr. Ecsedi Leticia úrhölgy lova**

Startbox: 4 — Élet stat.: 41, 5-19, 2116500 Ft — 2019: 2, 0-0, 0 Ft — 2018: 11, 1-5, 546000 Ft — Tenyésztő: Dr. ELF Kft. — 63

2019.05.19	**8/8**	**29.5**	1600	Kincsem Park	(j)	IV. o.	Gönczi Rebeka	59.0	1:41.3	50.5	(17)	Keszi-Rajsamatazz-Régi Történet
2019.04.14	**7/8**	**25.5**	1400	Kincsem Park	(j)	IV. o.	Homoki Norbert	59.5	1:28.6	56	(24)	Nirado-Regölő-Silver Chimes
2018.10.28	**1/9**	**45.5**	1400	Kincsem Park	(j)	V. o.	Homoki Norbert	61.5	1:30.7	45.5	(4)	Perfect Too-Miss Marple-Red
2018.10.07	**2/11**	**43.5**	1600	Kincsem Park	(j)	V. o.	Homoki Norbert	61.0	1:42.3	38	(2.5)	Eiskönigin-Perfect Too-Pink
2018.09.16	**6/9**	**43**	1400	Kincsem Park	(3.4)	IV. kat.	ifj. Fejes Lajos	59.0	1:24.3	58.5	(14)	Futurist Fashion-La Lianga-Morita Menantie

4 Runbezy (POL) * — 63.0 Stanislav Georgiev (41,7-16) — (Világoskék, piros-fehér kockás ujj., v.kék s.)

4 pher Arithmancer (USA) - Romp River (POL) / Desert Prince (IRE) — **Stanislav Georgiev** — **Istálló: ANOVAL RS**

Startbox: 11 — Élet stat.: 11, 0-7, 457000 Ft — 2019: 2, 0-0, 0 Ft — 2018: 9, 0-7, 457000 Ft — Tenyésztő: Sabina Plavac — 29

2019.04.21	**6/13**	**44**	1900	Kincsem Park	(j)	V. kat.	Stanislav Georgiev	63.5	2:03.0	53	(6.5)	Szamba-Ménkű-Bomber
2019.04.07	**8/10**	**34**	1600	Kincsem Park	(j)	V. o.	Murakami Shu	62.0	1:42.3	39.5	(10)	Pókerarc-Sámánkő-Keszi
2018.11.11	**4/10**	**39.5**	2200	Kincsem Park	(j)	IV. o.	Jan Verner	53.5	2:26.2	44	(5.5)	Lovely Rock-Stanford-Just Mine
2018.10.28	**6/11**	**43**	1600	Kincsem Park	(j)	IV. o.	Stanislav Georgiev	57.0	1:44.0	48.5	(6.5)	Holdviola-Tűzgalamb-Eiskönigin
2018.10.21	**3/11**	**46.5**	2000	Kincsem Park	(j)	V. kat.	ifj. Fejes Lajos	60.5	2:12.7	52	(5.5)	Sarkantyú-Ormonde Octavius-Runbezy

5 Argosz (IRE) * — 62.5 Kriskó Norbert (31,4-6) — (Bordó-ezüst rombuszok, bordó ujjak és sapka)

3 pm Dream Ahead (USA) - Arancia (ITY) / Winged Love (IRE) — **Molnár Orsolya** — **Istálló: PERLA i.**

Startbox: 3 — Élet stat.: 6, 1-2, 355000 Ft — 2019: 3, 1-2, 355000 Ft — 2018: 3, 0-0, 0 Ft — Tenyésztő: J. & J. Waldron — 57

2019.05.12	**1/11**	**46**	1400	Kincsem Park	(j)	V/b.	Kriskó Norbert	62.0	1:29.5	46	(3)	Argosz-Sámánkő-Napkelte
2019.04.21	**3/8**	**36.5**	1100	Kincsem Park	(j)	V. o.	Kriskó Norbert	55.0	1:07.9	47.5	(5)	Firsty-Luck Stone-Argosz
2019.04.07	**3/11**	**36**	1200	Kincsem Park	(j)	V/b.	Kriskó Norbert	62.0	1:14.9	26.5	(6.5)	Captain Angrypants-Pancsoló-Argosz
2018.11.25	**9/11**	**31.5**	1600	Kincsem Park	(j)	IV. kat.	Martin Laube	59.0	1:43.9	58	(26)	Boisyvon-Cellem-She Moves
2018.11.11	**7/13**	**39**	1400	Kincsem Park	(j)	IV. kat.	Fülöp Adrienn	56.5	1:30.0	56.5	(15)	Rakfi Victorious-Landkaiser-Nirado

6 Firiora (IRE) — 60.0 Cserei Szabolcs (3.5) (2,0-0) — (Kék, fekete öv, kék sapka)

3 pk Fast Company (IRE) - Little Match Girl (IRE) / Fantastic Light (USA) — **Stanislav Georgiev** — **Istálló: Bencina Beno úr lova**

Startbox: 1 — Élet stat.: 4, 1-0, 220000 Ft — 2019: 4, 1-0, 220000 Ft — 2018: 0, 0-0, 0 Ft — Tenyésztő: Mr Nicolas O'Toole — 67

2019.05.19	**1/13**	**40.5**	1600	Kincsem Park	(j)	V/b.	Stanislav Georgiev	61.0	1:43.6	40.5	(1.25)	Firiora-Bryan-Judit
2019.04.28	**11/13**	**30**	1400	Kincsem Park	(j)	V. kat.	Ismail Karani	55.0	1:29.9	53.5	(21)	Jewel Love-Levendula-Tarzaniya
2019.04.14	**8/11**	**38.5**	1100	Kincsem Park	(j)	V. kat.	Cserei Szabolcs	54.0	1:07.5	55.5	(14)	Amoreena-Fireman Sam-Pheodora
2019.03.31	**6/13**	**42.5**	1200	Kincsem Park	(j)	V. kat.	Cserei Szabolcs	57.0	1:15.9	54	(6.5)	Franko-Original-Ábránd/Santa Fe

7 Rising Rose — 59.5 Suták Csenge (47,8-12) — (Zöld, fekete kockák és sapka)

4 pk Overdose (GB) - Rosolanga (GER) / Acatenango (GER) — **Friebert Attila** — **Istálló: Noémi Racing**

Startbox: 2 — Élet stat.: 8, 2-2, 546000 Ft — 2019: 2, 0-1, 27000 Ft — 2018: 6, 2-1, 519000 Ft — Tenyésztő: Farkas Bence (BL Farm), Csömör — 59

2019.05.12	**6/12**	**37**	1600	Kincsem Park	(j)	V. o.	Jozef Parigál	61.5	1:41.8	44.5	(5)	Pókerarc-Flawless Flower-Allegro Assai
2019.04.14	**5/8**	**27.5**	1400	Kincsem Park	(j)	IV. o.	Jozef Parigál	56.5	1:28.6	56	(19)	Nirado-Regölő-Silver Chimes
2018.11.25	**7/10**	**39**	1400	Kincsem Park	(j)	V. o.	Jozef Parigál	62.5	1:29.5	39	(6.5)	Holiday-Regölő-Apostol
2018.11.11	**9/10**	**36**	2200	Kincsem Park	(j)	IV. o.	Gönczi Rebeka	55.5	2:26.2	44	(10)	Lovely Rock-Stanford-Just Mine
2018.10.14	**4/7**	**42**	1600	Kincsem Park	(j)	IV. o.	Bóna Nikoletta am.	54.5	1:44.6	50.5	(6.5)	Allegro-Rebellis-Celeburdi

8 Red * — 59.0 Paizs Gábor (33,6-6) — (Kék, fekete ujjak, kék sapka)

4 pm Kreccs - Rio Linda (FR) / Gentlewave (IRE) — **Csupor Ferenc** — **Istálló: Kígyósi i.**

Startbox: 6 — Élet stat.: 14, 1-8, 749500 Ft — 2019: 3, 0-3, 207000 Ft — 2018: 9, 1-5, 542500 Ft — Tenyésztő: Betlehem Éva Anna, Orosháza — 65

2019.05.19	**2/8**	**39.5**	1400	Kincsem Park	(j)	V. o.	Stanislav Georgiev	59.5	1:29.2	29	(0.75)	Pancsoló-Red-Sivatagi Róka
2019.04.28	**2/9**	**39.5**	1400	Kincsem Park	(j)	V. o.	Stanislav Georgiev	59.0	1:30.0	45	(1)	Keszi-Red-Medica
2019.04.07	**5/10**	**33.5**	1600	Kincsem Park	(j)	V. o.	Makoviczki Ákos	59.5	1:42.3	39.5	(8.5)	Pókerarc-Sámánkő-Keszi
2018.11.25	**5/10**	**40**	1400	Kincsem Park	(j)	V. o.	Stanislav Georgiev	59.5	1:29.5	39	(2.5)	Holiday-Regölő-Apostol
2018.11.11	**6/13**	**32.5**	1400	Kincsem Park	(j)	V/b.	Makoviczki Ákos	63.5	1:29.8	33.5	(10)	Sármány-Regölő-Holiday

9 Aygul * — 57.0 Homoki Norbert (5,0-0) — (Zöld, fehér pettyek és sapka)

3 pk Kalatos (GER) - Ajánlott (IRE) / Nayef (USA) — **Pető Sándor** — **Istálló: dr. Ecsedi Leticia úrhölgy lova**

Startbox: 13 — Élet stat.: 4, 0-0, 0 Ft — 2019: 1, 0-0, 0 Ft — 2018: 3, 0-0, 0 Ft — Tenyésztő: Dr. ELF Kft. — 57

2019.05.12	**11/11**	**17**	1400	Kincsem Park	(j)	V/b.	Paizs Gábor	65.5	1:29.5	46	(33)	Argosz-Sámánkő-Napkelte
2018.10.28	**9/9**	**-**	1600	Kincsem Park	(3.5)	IV. kat.	Nagy Tamás	56.5	1:41.3	56	(39)	Butch Boy Cassidy-La Shaba-Landkaiser
2018.09.16	**7/7**	**45**	1400	Kincsem Park	(3.4)	IV. kat.	Kocka Ákos	56.5	1:26.9	54.5	(8)	Császármorzsa-Landkaiser-Red Treasure
2018.08.12	**6/8**	**33.5**	1200	Kincsem Park	(3.0)	IV. kat.	Gönczi Rebeka	55.5	1:13.5	59.5	(23)	Mont Master-La Luka-Rajsamatazz

10 Miss Marple *

56.5 Timár Zsuzsa (6,0-3) (Arany, piros kockák és sapka)

4 pk Out Loud (GB) - Miss Mary / Satin Stone (USA) **Friebert Attila** **Istálló: Noémi Racing**

Startbox: 7 Élet stat.: 15, 1-6, 629000 Ft 2019: 1, 0-1, 46000 Ft 2018: 12, 1-5, 583000 Ft Tenyésztő: Telivér Farm Kft. 59

2019.05.12	**4/12**	**35**	1600	Kincsem Park	(j)	V. o.	Timár Zsuzsa	58.0	1:41.8	44.5	(3.5)	Pókerarc-Flawless Flower-Allegro Assai
2018.11.04	**2/7**	**35.5**	1200	Kincsem Park	(j)	V. o.	Anna Hulová	58.5	1:15.6	47.5	(3.5)	Suttogó-Miss Marple-Illendő
2018.10.28	**2/9**	**35.5**	1400	Kincsem Park	(j)	V. o.	Lovas Nóra am.	53.5	1:30.7	45.5	(4)	Perfect Too-Miss Marple-Red
2018.10.14	**1/12**	**34**	1200	Kincsem Park	(j)	V/b.	Timár Zsuzsa	57.5	1:17.4	34	(1.25)	Miss Marple-Olaf-Papírsárkány
2018.09.30	**4/13**	**34**	1400	Kincsem Park	(j)	V/b.	Homoki Norbert	57.5	1:29.8	38.5	(2.5)	Red-Sármány-Zita Királyné

11 Booxa *

56.0 Nagy Tamás (39,3-7) (Ciklámen, fekete gyűrűk, ciklámen sapka)

6 pk Rainbow Ways (GB) - Bucsintető / This Key Fits (USA) **Friebert Attila** **Istálló: Alagligeti i. II**

Startbox: 10 Élet stat.: 35, 4-10, 1353500 Ft 2019: 2, 0-1, 23000 Ft 2018: 14, 2-1, 532000 Ft Tenyésztő: Mikó Károly, Kállósemjén 65

2019.05.19	**5/8**	**32.5**	1400	Kincsem Park	(j)	V. o.	Kriskó Norbert	58.0	1:29.2	29	(6)	Pancsoló-Red-Sivatagi Róka
2019.04.28	**7/9**	**25.5**	1400	Kincsem Park	(j)	V. o.	Dickinson Judit am.	56.5	1:30.0	45	(13)	Keszi-Red-Medica
2018.11.11	**9/13**	**22.5**	1400	Kincsem Park	(j)	V/b.	Horváth Balázs am.	63.0	1:29.8	33.5	(18)	Sármány-Regölő-Holiday
2018.10.28	**7/9**	**28**	1400	Kincsem Park	(j)	V. o.	Záhonyi Vanessza am.	58.0	1:30.7	45.5	(14)	Perfect Too-Miss Marple-Red
2018.10.21	**10/10**	**31**	2200	Kincsem Park	(j)	V. o.	Homoki Norbert	61.5	2:26.1	42.5	(13)	Linácska-Méta-Régi Történet

12 Eiskönigin (GER)

55.5 Polgár Bettina am. (3.5) (3,0-1) (Piros-fehér, fehér ujjak, piros karszal és sapka)

5 pk Distant Music (USA) - Eisprinzessin (GER) / Antheus (USA) **Zala Csaba** **Istálló: Főnix i.**

Startbox: 9 Élet stat.: 23, 1-9, 663500 Ft 2019: 3, 0-0, 0 Ft 2018: 9, 1-5, 456000 Ft Tenyésztő: Gestüt Helenenhof 54

2019.05.12	**11/11**	**25.5**	1100	Kincsem Park	(3.7)	IV. o.	Bihari Alexandra	50.5	1:05.2	51.5	(13)	Mac Jail-Mahagóni-Bírónő
2019.04.07	**10/10**	**26.5**	1600	Kincsem Park	(j)	V. o.	Nagy Tamás	59.0	1:42.3	39.5	(14)	Pókerarc-Sámánkő-Keszi
2019.03.31	**12/12**	**29**	1900	Kincsem Park	(j)	IV. o.	Nagy Tamás	54.0	2:02.8	55	(12)	Almarózsa-Holdviola-Summer Story
2018.10.28	**3/11**	**40**	1600	Kincsem Park	(j)	IV. o.	Bihari Alexandra	53.0	1:44.0	48.5	(3)	Holdviola-Tűzgalamb-Eiskönigin
2018.10.07	**1/11**	**38**	1600	Kincsem Park	(j)	V. o.	Bihari Alexandra	53.0	1:42.3	38	(2.5)	Eiskönigin-Perfect Too-Pink

13 Pancsoló *

53.5 Jeles Eszter am. (3.5) (7,1-3) (Lila, arany öv, karszalag, lila, arany sapka)

4 pher Brahy (USA) - Panama's Live / Satin Stone (USA) **Farkas Levente** **Istálló: Sz & Sz Racing**

Startbox: 12 Élet stat.: 8, 1-3, 388000 Ft 2019: 3, 1-2, 341000 Ft 2018: 5, 0-1, 47000 Ft Tenyésztő: Telivér Farm Kft. 65

2019.05.19	**1/8**	**29**	1400	Kincsem Park	(j)	V. o.	Mocsinka Vivien	48.5	1:29.2	29	(0.75)	Pancsoló-Red-Sivatagi Róka
2019.05.05	**5/13**	**24.5**	1200	Kincsem Park	(j)	V. o.	Jeles Eszter am.	51.5	1:15.7	30.5	(3.5)	Papírsárkány-Luck Stone-Illendő
2019.04.07	**2/11**	**24**	1200	Kincsem Park	(j)	V/b.	Mocsinka Vivien	50.0	1:14.9	26.5	(fej)	Captain Angrypants-Pancsoló-Argosz
2018.09.30	**12/13**	**-**	1400	Kincsem Park	(j)	V/b.	Parádi Vivien	46.5	1:29.8	38.5	(19)	Red-Sármány-Zita Királyné
2018.09.16	**4/12**	**24**	1200	Kincsem Park	(j)	V. kat.	Kriskó Norbert	55.5	1:15.8	42.5	(13)	Crime Fighter-Red-Sorbonne

Eiskönigin (GER) 3.5 kg, Pancsoló 1.5 kg túlsúllyal indul. Fogadási típusok: Tét, Hely, Befutó, Hármasbefutó

Narrátor továbbra sem az igazi, képessége alapján bármikor megvillanhat. Flawless Flower harmadjára végre jól ment, a verseny egyik favoritja. Perfect Too kétszer halvány volt, javulhat. Runbezy legutóbb már erősebb volt, papíron is jól áll. Argosz könnyedén sétált haza, maradhatott benne annyi, hogy duplázni tudjon. Firiora első hendikepjét top lovassal biztosan nyerte, most is számíthat. Rising Rose jön előre, ezúttal már felállhat a dobogóra. Red kétszer is közel volt a győzelemhez, új kézben is favorit lehet. Aygul elsőre messze végzett, tavalyi topja alapján figyelmet érdemel. Miss Marple jó futással tért vissza, döntőbe várjuk. Booxa mindig lassan kezd, ennek ellenére két hete már nem volt túl távol a végén. Eiskönigin idén nem talál magára. Pancsoló szép küzdelem után tudott győzni, némi javulással megviccelheti a favoritokat.

Véleményünk: Flawless Flower (2) – Argosz (5) – Red (8) – Miss Marple (10) – Runbezy (4)

ALAGI DÍJ 2000 m

2009. I. **Windsor** 57.0 kg. Zdenko Smida 2.07.9
II. Garabonciás, III. Limoncello

2010. I. **Tutanhamon** 58.0 kg. Jaroslav Línek 2.05.9
II. Emperor's Stride, III. Unico

2011. I. **Mediplomat** 58.0 kg. Kerekes Károly 2.03.1
II. Notion, III. Tormenta

2012. I. **Latin Lover** 58.0 kg. Kerekes Károly 2.07.3
II. Libanon, III. Lake Louise

2013. I. **Sabato** 58.0 kg. Václav Janácek 2.11.7
II. Akaba, III. Delinda

2014. I. **Radio Ga Ga** 58.0 kg. Kerekes Károly 2.05.9
II. Sterndeuter, III. Gran Torino

2015. I. **Miss Turpan** 56.5 kg. Tomas Bitala 2.02.9
II. Mr Bas, III. Lucy

2016. I. **Pep Pöhler** 58.0 kg. Paizs Gábor 2.09.3
II. Merion, III. Cracker Jack

2017. I. **Mágnás** 58.0 kg. Stanislav Georgiev 2.07.0
II. Humanic, III. Bigfoot

2018. I. **Csalán** 58.0 kg. Jirí Palík 2.06.0
II. Esti Fény, III. La Lianga

Hármasbefutó variációk és áraik (vastagon szedett játékforma - „Sor"mód - a PMU futamokon nem játszható!)

a lovak programszámai	variációk száma x alaptét	a játék ára	magyarázat
1/2-3-4/2-3-4 1-X-X R2-3-4	6 x 300.-	**1800.-**	Egy fix nyerő, mögé három ló keverve
1/2-3-4-5/2-3-4-5 1-X-X R2-3-4-5	12 x 300.-	**3600.-**	Egy fix nyerő, mögé négy ló keverve
1/2-3-4-5-6/2-3-4-5-6 1-X-X R2-3-4-5-6	20 x 300.-	**6000.-**	Egy fix nyerő, mögé öt ló keverve
1/2-3-4-5-6-7/2-3-4-5-6-7 1-X-X R2-3-4-5-6-7	30 x 300.-	**9000.-**	Egy fix nyerő, mögé hat ló keverve

2019.06.01 **III. FUTAM**

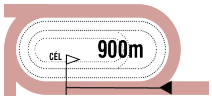

15:00

(79)

Pálya: **11 - Kincsem Park**
A futam neve: **NYERETLEN KÉTÉVESEK VERSENYE** (IV.kat.)
Összdíjazás: **610000 Ft** (305000, 122000, 91500, 61000, 30500)

1 Charlie Firpo (IRE) **58.0 Kovács Sándor** (36,9-13) (Fehér, fekete ujjak és sapka)
2 pher Sir Prancealot (IRE) - Charaig (GB) / Rainbow Quest (USA) **Ribárszki Sándor** **Istálló: SPPM i.**
Startbox: 6 Élet stat.: 0, 0-0, 0 Ft 2019: 0, 0-0, 0 Ft 2018: 0, 0-0, 0 Ft Tenyésztő: Barry Judge -

2 Főnix Fame (GB) * **58.0 Milos Milojevic** (17,1-4) (Fehér, kék-piros öv, kék ujjak, piros sapka)
2 sm Hurricane Run (IRE) - Fame (GER) / Monsun (GER) **Maronka Gábor** **Istálló: "JADEITE"**
Startbox: 11 Élet stat.: 0, 0-0, 0 Ft 2019: 0, 0-0, 0 Ft 2018: 0, 0-0, 0 Ft Tenyésztő: Gestüt Ammerland -

3 Marlon **58.0 Paizs Gábor** (33,6-6) (Zöld, fehér pettyek, piros sapka)
2 sm Steady As A Rock (FR) - Mahiki (GB) / Compton Place (GB) **Pető Sándor** **Istálló: dr. Ecsedi Leticia úrhölgy lova**
Startbox: 1 Élet stat.: 0, 0-0, 0 Ft 2019: 0, 0-0, 0 Ft 2018: 0, 0-0, 0 Ft Tenyésztő: Dr. ELF Kft. -

4 Mathias Rex **58.0 Nagy Tamás** (39,3-7) (Zöld, rózsaszín csillag, zöld-rózsaszín csillagos sapka)
2 sm Pigeon Catcher (IRE) - Margaret Queen / Andrásfi **Zala Csaba** **Istálló: CANTEL RACING**
Startbox: 5 Élet stat.: 0, 0-0, 0 Ft 2019: 0, 0-0, 0 Ft 2018: 0, 0-0, 0 Ft Tenyésztő: Bábolna Nemzeti Ménesbirtok -

5 Silver Pepper (FR) **58.0 Miladin Stanarevic** (2,1-1) (Királykék, sárga öv, karszalag és kék sapka)
2 szm Silver Frost (IRE) - Parand (GER) / Samum (GER) **Ribárszki Sándor** **Istálló: STS i.**
Startbox: 7 Élet stat.: 0, 0-0, 0 Ft 2019: 0, 0-0, 0 Ft 2018: 0, 0-0, 0 Ft Tenyésztő: Mr Pascal Noue & Ecurie Silgezam -

6 Surda Dala **58.0 Goran Mesetovic** (13,1-3) (Zöld, rózsaszín csillag és sapka)
2 pm Rendezvous (IRE) - Should I Stay / Overseas Transfer (IRE) **Zala Csaba** **Istálló: CANTEL RACING**
Startbox: 9 Élet stat.: 0, 0-0, 0 Ft 2019: 0, 0-0, 0 Ft 2018: 0, 0-0, 0 Ft Tenyésztő: Bácsalmási Agráripari Zrt. -

7 Winter Tale (GER) **58.0 Kriskó Norbert** (31,4-6) (Kék-ezüst, kék ujjak és sapka.)
2 pm Amaron (GB) - Wonderful Time (GER) / Next Desert (IRE) **Molnár Orsolya** **Istálló: M Racing i.**
Startbox: 10 Élet stat.: 0, 0-0, 0 Ft 2019: 0, 0-0, 0 Ft 2018: 0, 0-0, 0 Ft Tenyésztő: Gestüt Keilhof -

8 Antilopa (IRE) **56.5 Stanislav Georgiev** (41,7-16) (Fekete, piros gyűrűk, piros karszal. és sapka)
2 pk Sir Prancealot (IRE) - Aqueous (IRE) / Art Connoisseur (IRE) **Stanislav Georgiev** **Istálló: CERNOLIK i.**
Startbox: 3 Élet stat.: 0, 0-0, 0 Ft 2019: 0, 0-0, 0 Ft 2018: 0, 0-0, 0 Ft Tenyésztő: Tally-Ho Stud -

9 Love Forever (IRE) **56.5 Suták Csenge** (47,8-12) (Lila, fehér háromszög, fehér karsz. és sapka)
2 pk Tagula (IRE) - La Herradura (GB) / Hernando (FR) **Stanislav Georgiev** **Istálló: Gödi i.**
Startbox: 8 Élet stat.: 0, 0-0, 0 Ft 2019: 0, 0-0, 0 Ft 2018: 0, 0-0, 0 Ft Tenyésztő: Corrin Stud -

10 Ncorty **56.5 Benkő Lajos** (4,0-0) (Bordó, sárga "V"-k , bordó sapka)
2 pk Out Loud (GB) - Ncore / Satin Stone (USA) **Ványi Viola** **Istálló: Vénusz i.**
Startbox: 4 Élet stat.: 0, 0-0, 0 Ft 2019: 0, 0-0, 0 Ft 2018: 0, 0-0, 0 Ft Tenyésztő: Bácsalmási Agráripari Zrt. -

11 Sea of Turbulence (IRE) **56.5 Bakos Gábor** (46,10-12) (Kék, fehér szalag, kék csillagos ujjak, kék s.)
2 szk Born To Sea (IRE) - Sandtail (IRE) / Verglas (IRE) **Fézer Róbert** **Istálló: DANUBIA i.**
Startbox: 2 Élet stat.: 0, 0-0, 0 Ft 2019: 0, 0-0, 0 Ft 2018: 0, 0-0, 0 Ft Tenyésztő: Airlie Stud, Ireland -

Charlie Firpo (IRE) 1.0 kg, Antilopa (IRE) 0.5 kg túlsúllyal indul. Fogadási típusok: Tét, Hely, Befutó, Hármasbefutó

A két tréningtársat, Charlie Firpo-t és Silver Pepper-t a futások hozhatják majd előre. Főnix Fame munkában kitűnt, már elsőre eredményes szereplését várjuk. A gyors és korai családból származó Marlon dobogós futással kezdhet. Mathias Rex és Surda Dala hasonló képességűnek látszik, ezen a távon idomárjuk előbbit várja inkább küzdelembe. Winter Tale jól dolgozott, pénzes helyezést szerezhet. Antilopa és Love Forever egyaránt ígéretes import, az idomár-lovas Antilopa-t választotta, aki akár győzhet is. Ncorty tréningben gyorsaságot mutatott, korai családja is mellette szól, istállóbizalommal áll starthoz. Sea of Turbulence remek munkák után fut, döntőbe várjuk.

Véleményünk: Antilopa (8) – Sea of Turbulence (11) – Főnix Fame (2) – Marlon (3) – Ncorty (10)

Kincsem+ futam: 15.15 - Auteuil (galopp)

A fogadási ajánlatot keresse a www.lovifogadas.hu oldalon, illetve a Kincsem Parkban!

A jackpot összegével a fogadásszervező az adott játékban képzett nyereményalapot megnöveli. A jackpot összegével megemelt nyereményalap a nyertes fogadók között kerül felosztásra oly módon, hogy azt a kihirdetett és kifizetett nyeremény osztalék együttesen tartalmazza.

GALOPP

100.000 Ft jackpot Tétre

2019.06.01 **IV. FUTAM**

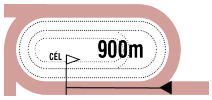

15:30

(80)

Pálya: **11 - Kincsem Park**
A futam neve: **VILLÁM DÍJ** (I.kat.)
Összdíjazás: **1300000 Ft** (650000, 260000, 195000, 130000, 65000)
Egyéb információ: **Royal Horse tiszteletdíja a győztes ló idomárjának.**

1 Duce (FR) *

64.0 Kovács Sándor (36,9-13) (Fehér, kék gyűrűk, kék-fehér sapka)

6 pm Fuisse (FR) - Dame Blanche (USA) / Cherokee Run (USA) **Hajdi Lajos** **Istálló: ESDE i.**

Startbox: 6 Élet stat.: 26, 12-10, 11410500 Ft 2019: 2, 1-1, 1150000 Ft 2018: 6, 2-4, 2695000 Ft Tenyésztő: E.A.R.L. Haras du Quesnay 43

2019.05.05	**1/6**	**72.5**	1200	Kincsem Park	(4.0)	Elit kat.	Zdenko Smida	63.0	1:13.6	72.5	(rfej.)	Duce-Morita Menantie-Night for Overdose
2019.04.14	**2/8**	**72.5**	1400	Kincsem Park	(j)	Gd-3	Stanislav Georgiev	60.5	1:25.5	73	(rfej.)	Cirfandli-Duce-Báthory
2018.08.12	**3/5**	**72.5**	1200	Kincsem Park	(3.0)	Gd-2	Stanislav Georgiev	62.0	1:08.9	79.5	(7)	Tour To Paris-Do it in Rio-Duce
2018.07.29	**1/6**	**72.5**	1000	Kincsem Park	(3.2)	I. kat.	Stanislav Georgiev	62.0	0:57.1	72.5	(0.5)	Duce-Fire For Goga-Pikk Dáma
2018.07.01	**2/7**	**72.5**	1200	Kincsem Park	(3.5)	I. kat.	Stanislav Georgiev	63.5	1:09.7	87.5	(14)	Tour To Paris-Duce-Welana

2 Power of Angel (IRE)

60.5 Gönczi Rebeka (34,3-4) (Piros-fehér csíkos, fehér sapka)

5 pk Tagula (IRE) - Petticoat Power (IRE) / Tomba (GB) **Ribárszki Sándor** **Istálló: Esztergomi i.**

Startbox: 4 Élet stat.: 20, 6-12, 5725000 Ft 2019: 1, 0-1, 135000 Ft 2018: 8, 2-4, 2130000 Ft Tenyésztő: Mr Tom Morgan 56

2019.05.12	**3/7**	**67.5**	1000	Kincsem Park	(3.7)	I. o.	Kovács Sándor	64.0	0:57.9	62.5	(1.75)	Pokolfajzat-Opium Bullet-Power of Angel
2018.11.04	**7/8**	**50**	1200	Kincsem Park	(3.5)	I. kat.	Nagy Polett	63.5	1:10.3	68	(18)	Báthory-Night for Overdose-Nyelvtörő
2018.09.30	**1/6**	**66.5**	1100	Kincsem Park	(3.0)	Elit kat.	Nagy Polett	63.5	1:04.5	66.5	(nyak)	Power of Angel-Night for Overdose-Freeman
2018.09.09	**5/6**	**66**	1000	Kincsem Park	(3.5)	Gd-2	Mészáros Zsolt	58.5	0:56.9	77	(9.5)	Tour To Paris-Fire For Goga-Do it in Rio
2018.08.12	**5/5**	**59**	1200	Kincsem Park	(3.0)	Gd-2	Mészáros Zsolt	60.5	1:08.9	79.5	(19)	Tour To Paris-Do it in Rio-Duce

3 Pokolfajzat

59.0 Suták Csenge (47,8-12) (Sötétkék-fehér kockák, sötétkék ujjak és sapka)

8 pher Sárkányfog (GB) - Pattogó tűz / Tánckirály (IRE) **Suták János** **Istálló: Nomád i.**

Startbox: 5 Élet stat.: 68, 9-41, 6861000 Ft 2019: 3, 1-1, 568500 Ft 2018: 8, 3-4, 1637500 Ft Tenyésztő: Suták János, Nyíregyháza 56

2019.05.12	**1/7**	**62.5**	1000	Kincsem Park	(3.7)	I. o.	Suták Csenge	57.0	0:57.9	62.5	(1.25)	Pokolfajzat-Opium Bullet-Power of Angel
2019.04.07	**3/5**	**63**	1000	Kincsem Park	(j)	II. kat.	Suták Csenge	65.0	0:59.7	70.5	(10)	Morita Menantie-Mister Five Euros-Pokolfajzat
2019.03.31	**6/7**	**56.5**	1400	Kincsem Park	(j)	II. o.	Suták Csenge	62.5	1:26.9	60.5	(6.5)	Rebelliously-Stormatic-Winning Bid
2018.08.26	**4/5**	**53**	1200	Kincsem Park	(j)	III. kat.	Jozef Parigál	65.0	1:14.7	64	(14)	Nyelvtörő-Pikk Dáma-Sunny Meadow
2018.08.19	**3/6**	**63**	1200	Kincsem Park	(2.9)	Elit kat.	Jozef Parigál	57.5	1:09.5	71.5	(3.5)	Báthory-Night for Overdose-Pokolfajzat

4 Opium Bullet (GB)

58.0 Stanislav Georgiev (41,7-16) (Piros-fehér-zöld, piros ujjak és sapka)

8 pm Royal Applause (GB) - Our Poppet (IRE) / Warning (GB) **Jozef Roszival** **Istálló: DREAMIMPEX**

Startbox: 2 Élet stat.: 11, 3-5, 2429650 Ft 2019: 1, 0-1, 180000 Ft 2018: 0, 0-0, 0 Ft Tenyésztő: G. and Mrs Robinson, Great Britain 56

2019.05.12	**2/7**	**61**	1000	Kincsem Park	(3.7)	I. o.	Jozef Parigál	57.0	0:57.9	62.5	(1.25)	Pokolfajzat-Opium Bullet-Power of Angel
2019.04.28	**1/1**		1000	Kincsem Park	(j)	P	Jozef Parigál	60.0	1:01.5	-		Opium Bullet
2017.11.19	**5/9**	**54**	1400	Kincsem Park	(j)	II. kat.	Jozef Parigál	61.5	1:27.1	70.5	(13)	Capitaine Fregate-Mondóka-Sonja
2017.11.05	**10/11**	**48.5**	1400	Kincsem Park	(j)	I. kat.	Jozef Parigál	56.0	1:28.5	67.5	(14)	Chantilly-Alkatraz-Sky Diver
2017.07.23	**4/8**	**64.5**	1400	Kincsem Park	(j)	I. o.	Goran Mesetovic	64.0	1:27.4	59.5	(4)	Parsec-Cristály-Agora

5 Fire For Goga (GB)

56.5 Goran Mesetovic (13,1-3) (Fekete, fehér ujj, piros ujj, piros sapka)

4 pk Vale of York (IRE) - Fire And Sparks (GB) / Shamardal (USA) **Maronka Gábor** **Istálló: Rena Rihtaric**

Startbox: 3 Élet stat.: 10, 1-8, 5394252 Ft 2019: 1, 0-1, 150000 Ft 2018: 6, 0-5, 3547752 Ft Tenyésztő: Rabbah Bloodstock Limited 43

2019.05.05	**4/6**	**62**	1200	Kincsem Park	(4.0)	Elit kat.	Goran Mesetovic	58.0	1:13.6	72.5	(5)	Duce-Morita Menantie-Night for Overdose
2018.09.09	**2/6**	**72.5**	1000	Kincsem Park	(3.5)	Gd-2	Djordje Perovic	57.0	0:56.9	77	(3)	Tour To Paris-Fire For Goga-Do it in Rio
2018.07.29	**2/6**	**68**	1000	Kincsem Park	(3.2)	I. kat.	Alberto Sanna	58.0	0:57.1	72.5	(0.5)	Duce-Fire For Goga-Pikk Dáma
2018.07.01	**3/8**	**69.5**	1600	Kincsem Park	(3.5)	Elit kat.	Salvatore Sulas	55.0	1:35.9	72	(3.5)	Silent Blessing-Bubi Pata-Fire For Goga
2018.06.10	**6/8**	**-**	1600	Milano		L	E. Pedroza	55.0	1:38.2	-	(5)	Musa D'Oriente -Sweet Gentle Kiss -Sa Mola

6 Night for Overdose *

55.5 Bakos Gábor (46,10-12) (Kék, fehér csillagok, kék sapka)

4 sk Overdose (GB) - Night for Music / Alwuhush (USA) **Fézer Róbert** **Istálló: RRD Training & Racing**

Startbox: 1 Élet stat.: 19, 1-17, 4077000 Ft 2019: 3, 0-3, 450000 Ft 2018: 12, 0-11, 2163500 Ft Tenyésztő: MIKO Racing and Trading Kft. 56

2019.05.12	**4/7**	**61.5**	1000	Kincsem Park	(3.7)	I. o.	Bakos Gábor	60.0	0:57.9	62.5	(3.5)	Pokolfajzat-Opium Bullet-Power of Angel
2019.05.05	**3/6**	**61.5**	1200	Kincsem Park	(4.0)	Elit kat.	Bakos Gábor	56.5	1:13.6	72.5	(4)	Duce-Morita Menantie-Night for Overdose
2019.03.31	**3/5**	**62.5**	1200	Kincsem Park	(j)	I. o.	Jaroslav Línek	59.5	1:12.1	68.5	(3.5)	Morita Menantie-Báthory-Night for Overdose
2018.11.25	**3/7**	**66**	1400	Kincsem Park	(j)	II. kat.	Paizs Gábor	62.0	1:27.8	64.5	(2.5)	Beauchamp Opal-Greenpeace-Night for Overdose
2018.11.04	**2/8**	**62.5**	1200	Kincsem Park	(3.5)	I. kat.	Jan Verner	58.5	1:10.3	68	(2)	Báthory-Night for Overdose-Nyelvtörő

Fogadási típusok: Tét, Hely, Befutó, Hármasbefutó Figyelem, ebben a futamban a Totalizatőr két HELY osztalékot fizet!

Duce továbbra is topon van, bár rövidnek tűnik számára ez a táv, tavaly ugyanitt szoros másodiknak szaladt fel. A címvédő Power of Angel remek versennyel jelentkezett, papíron is jól áll, nyerő esély. Pokolfajzat látványos sikert aratott hasonló társaságban, mely alapján most sem lenne váratlan az eredményes szereplése. Opium Bullet másodjára jöhet annyit előre, hogy megszerezze az első díjat. Fire For Goga sokáig elöl látszott, a rövidebb távon akár haza is érhet. Night for Overdose mindig döntős, ezúttal is küzdhet a dobogós helyekért.

Véleményünk: Power of Angel (2) – Duce (1) – Fire For Goga (5)

Befutó variációk és áraik (vastagon szedett játékforma - „Sor”mód - a PMU futamokon nem játszható!)

a lovak programszámai	variációk száma x alaptét	a játék ára	magyarázat
1/2-3-4-5-6 1-X R2-3-4-5-6	5 x 300.-	**1500.-**	Egy fix nyerő, mögé öt ló
1,2,3,4/5 X-5 R1-2-3-4	4 x 300.-	**1200.-**	Négy nyerő, mögé egy ló
1,2/3,4,5	6 x 300.-	**1800.-**	Két nyerő, mögé három ló *(részleges mezőnnyel két tiketten játszható! 1-X R3-4-5; 2-X R3-4-5)*
1,2,3/4,5,6,7	12 x 300.-	**3600.-**	Három nyerő, mögé négy ló *(részleges mezőnnyel három tiketten játszható! 1-X R4-5-6-7; 2-X R4-5-6-7; 3-X R4-5-6-7)*

2019.06.01 **V. FUTAM** **16:00** (81)

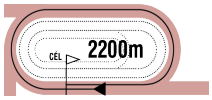

Pálya: **11 - Kincsem Park**
A futam neve: **BÁRDOSI GYÖRGY EMLÉKVERSENY HENDIKEP** (I.o.)
Összdíjazás: **900000 Ft** (450000, 180000, 135000, 90000, 45000)
Egyéb információ: **A Bárdosi család tiszteletdíja a győztes ló tulajdonosának, idomárjának és lovasának. Szabad felállítású hendikep. Skála: + 0,5**

1 Stormatic — 60.0 Kriskó Norbert (31,4-6) — (Sötétkék, narancssárga gyűrűk és sapka)

4 stpher Overdose (GB) - Storm / Noble Law (GB) — **Zala Csaba** — **Istálló: Box - Everest i.**

Startbox: 5 — Élet stat.: 15, 1-11, 1496000 Ft — 2019: 3, 0-3, 381500 Ft — 2018: 9, 1-7, 1029000 Ft — Tenyésztő: dr. Kovács Petra — 62

2019.05.19	**3/7**	**56**	1600	Kincsem Park	(3.6)	III. kat.	Jozef Parigál	59.0	1:37.9	61	(4)	Puramente-Zoffinia-Stormatic
2019.04.21	**2/7**	**59**	1600	Kincsem Park	(j)	IV. kat.	Jozef Parigál	58.5	1:40.8	64	(1.75)	Upper Rebel-Stormatic-Georges Song
2019.03.31	**2/7**	**59**	1400	Kincsem Park	(j)	II. o.	Jozef Parigál	58.0	1:26.9	60.5	(nyak)	Rebelliously-Stormatic-Winning Bid
2018.11.18	**2/6**	**56.5**	1600	Kincsem Park	(j)	III. o.	Jozef Parigál	59.5	1:45.1	52.5	(3.5)	Just Mine-Stormatic-Almarózsa
2018.10.14	**10/13**	**-**	2000	Kincsem Park	(2.9)	III. kat.	Nagy Tamás	55.5	2:04.2	62	(31)	Nancho-Nirwana-König Arion

2 Lili — 59.0 Paizs Gábor (33,6-6) — (Neonzöld, fehér öv és karszalag, neonzöld sapka)

3 pk Pigeon Catcher (IRE) - Lizalia (FR) / Panis (USA) — **Zala Csaba** — **Istálló: ABOVO GROUP**

Startbox: 7 — Élet stat.: 5, 2-3, 1610000 Ft — 2019: 1, 1-0, 1000000 Ft — 2018: 4, 1-3, 610000 Ft — Tenyésztő: Bábolna Nemzeti Ménesbirtok Kft. — 47

2019.05.05	**1/12**	**64.5**	1600	Kincsem Park	(4.0)	Gd-3	Gönczi Rebeka	58.0	1:41.3	64.5	(1.75)	Lili-Fit to Fly-Sagana
2018.11.25	**1/10**	**56.5**	1600	Kincsem Park	(j)	IV. kat.	Paizs Gábor	57.5	1:44.5	56.5	(0.5)	Lili-Ace of Spades-La Shaba
2018.10.21	**3/13**	**52**	1400	Kincsem Park	(3.9)	IV. kat.	Gönczi Rebeka	56.5	1:27.8	57	(4.5)	Miss Orchidea-Nirado-Lili
2018.09.30	**2/13**	**56.5**	1600	Kincsem Park	(3.0)	IV. kat.	Paizs Gábor	57.5	1:40.3	59.5	(2.5)	For You-Lili-Holly Boum
2018.08.19	**3/10**	**46**	1600	Kincsem Park	(2.9)	IV. kat.	Szalai Mónika	56.5	1:39.2	52.5	(6)	Sweet Anna-Upper Rebel-Lili

3 Like The Sea (IRE) — 58.5 Kovács Sándor (36,9-13) — (Narancssárga, fekete sapka)

3 pm Born To Sea (IRE) - Like Me (IRE) / Duke Of Marmalade (IRE) — **Kovács-Bakos Szilvia** — **Istálló: Farádi i.**

Startbox: 6 — Élet stat.: 2, 1-1, 393000 Ft — 2019: 2, 1-1, 393000 Ft — 2018: 0, 0-0, 0 Ft — Tenyésztő: Deerpark Stud — 40

2019.04.28	**2/5**	**64**	1900	Kincsem Park	(j)	II. kat.	Mocsinka Vivien	50.0	2:03.2	70	(1.25)	Wasmy-Like The Sea-Bubi Pata
2019.04.07	**1/11**	**59**	1900	Kincsem Park	(j)	V. kat.	Kovács Sándor	62.0	2:03.3	59	(2.5)	Like The Sea-Szamba-Princess Aurelia

4 Sambo — 58.5 Suták Csenge (47,8-12) — (Sötétkék-fehér kockák, sötétkék ujjak és sapka)

5 sm The Bogberry (USA) - Samirza / Mansooree (USA) — **Suták János** — **Istálló: Nomád i.**

Startbox: 3 — Élet stat.: 31, 4-18, 2988500 Ft — 2019: 3, 0-2, 259500 Ft — 2018: 12, 2-7, 1536000 Ft — Tenyésztő: Telivér Farm Kft. — 70

2019.05.26	**3/7**	**56**	2200	Kincsem Park	(3.5)	III. kat.	Suták Csenge	60.0	2:18.4	57.5	(0.35)	Kirgiz-Vizitinor-Sambo
2019.05.05	**2/6**	**56**	2200	Kincsem Park	(j)	II. o.	Suták Csenge	54.5	2:19.5	62.5	(0.5)	Mont Master-Sambo-Oxford Thespian
2019.04.21	**11/12**	**39**	1900	Kincsem Park	(j)	III. o.	Suták Csenge	61.5	2:02.6	47.5	(13)	Stanford-Rakfi Victorious-Kostjukov
2018.11.25	**7/8**	**41**	2200	Kincsem Park	(j)	III. o.	Kriskó Norbert	64.5	2:26.6	55	(16)	Almarózsa-Ormonde Octavius-Holdviola
2018.11.04	**4/7**	**-**	3200	Kincsem Park	(3.5)	G.v.	Kriskó Norbert	73.0	3:47.8	-	(22)	Voodoo Master-Radio Ga Ga-Vanília

5 Szerencse lovag (FR) — 58.5 Mészáros Zsolt (13,0-1) — (Zöld, fehér ujjak, piros öv, fehér sapka)

6 pher Soldier Of Fortune (IRE) - Alsu (IRE) / Fasliyev (USA) — **Székely Károly** — **Istálló: Telivér "H"**

Startbox: 1 — Élet stat.: 36, 5-18, 3291360 Ft — 2019: 3, 0-3, 246000 Ft — 2018: 14, 1-9, 1431000 Ft — Tenyésztő: Mr Mohamed Salah Aydi — 55

2019.05.12	**3/6**	**56**	1600	Kincsem Park	(j)	II. o.	Kun Ferenc	60.0	1:41.0	68.5	(6)	For You-Beauchamp Opal-Szerencse lovag
2019.04.14	**5/7**	**55**	1200	Kincsem Park	(j)	II. o.	Paizs Gábor	58.0	1:14.4	60.5	(3)	Morgenstern-Dynamo-Bíróné
2019.03.31	**4/5**	**51**	1200	Kincsem Park	(j)	I. o.	Nagy Tamás	52.5	1:12.1	68.5	(7.5)	Morita Menantie-Báthory-Night for Overdose
2018.11.25	**2/10**	**58.5**	1200	Kincsem Park	(j)	II. o.	Jozef Parigál	60.0	1:14.3	53.5	(1.75)	Cerro Torre-Szerencse lovag-Juste Un Baiser
2018.11.18	**3/6**	**50**	1400	Kincsem Park	(j)	II. o.	Jozef Parigál	61.0	1:28.3	68.5	(17)	Morita Menantie-Futurist Fashion-Szerencse lovag

6 Melyson (CRO) * — 52.0 Nagy Tamás (39,3-7) — (Világoskék, fehér csíkok, fehér csillagos ujjak és sapka)

3 sm Boheme Wango (FR) - Mely (GER) / Tertullian (USA) — **Ribárszki Sándor** — **Istálló: "General Security"**

Startbox: 4 — Élet stat.: 3, 1-0, 235000 Ft — 2019: 2, 1-0, 235000 Ft — 2018: 1, 0-0, 0 Ft — Tenyésztő: General Security d.o.o. — 68

2019.05.19	**1/11**	**57.5**	1800	Kincsem Park	(3.6)	V. kat.	Milos Milojevic	60.0	1:55.4	57.5	(nyak)	Melyson-Summer Bilberry-Landkaiser
2019.03.31	**6/11**	**49**	1400	Kincsem Park	(j)	V. kat.	Jakub Pavlicek	57.5	1:27.8	63	(13)	Georges Song-La Shaba-Enigma
2018.11.18	**7/12**	**39.5**	1200	Kincsem Park	(j)	IV. kat.	Mészáros Zsolt	59.0	1:16.7	56.5	(18)	Lady Zsu-Sally Rose-Firsty

7 Ace of Spades (CRO) — 50.5 Milan Konkolj (0,0-0) — (Világoskék, fehér csíkok, fehér csillagos ujjak, fehér sapka)

3 pm Boheme Wango (FR) - Infinity (CRO) / Giuliano Bih (IRE) — **Ribárszki Sándor** — **Istálló: "General Security"**

Startbox: 8 — Élet stat.: 4, 0-2, 152500 Ft — 2019: 2, 0-0, 0 Ft — 2018: 2, 0-2, 152500 Ft — Tenyésztő: Enimark Ponjevic — 74

2019.05.26	**10/11**	**50.5**	1600	Kincsem Park	(3.5)	III. o.	Jaroslav Línek	58.5	1:37.1	47	(11)	Regölő-Original-Nirado
2019.04.07	**9/10**	**-**	1600	Bratislava	(4,3)	II. kat.	Michal Demo	57.0	1:42.5	-	(21)	Cody-Fidell-Thunderstruck
2018.11.25	**2/10**	**57.5**	1600	Kincsem Park	(j)	IV. kat.	Miladin Stanarevic	59.0	1:44.5	56.5	(0.5)	Lili-Ace of Spades-La Shaba
2018.11.04	**5/13**	**43.5**	1000	Kincsem Park	(3.5)	IV. kat.	Miladin Stanarevic	59.0	0:59.9	53	(11)	Mahagóni-Zarándok-Firsty

8 Zorro (GER) * — 50.0 Dragan Lazarevic (0,0-0) — (Piros, fehér ujjak és sapka)

3 pm Durban Thunder (GER) - Zita (GER) / Tannenkönig (IRE) — **Maronka Gábor** — **Istálló: A & V Racing Team**

Startbox: 2 — Élet stat.: 5, 0-2, 213500 Ft — 2019: 2, 0-0, 0 Ft — 2018: 3, 0-2, 213500 Ft — Tenyésztő: Gestüt Trona — 64

2019.05.19	**6/13**	**49**	1800	Kincsem Park	(3.6)	V. kat.	Milos Milojevic	60.0	1:53.7	56	(8.5)	Tarzaniya-Honestly-Slafrok
2019.04.07	**7/8**	**46.5**	1600	Kincsem Park	(j)	III. o.	Jozef Parigál	57.0	1:41.1	58	(14)	Upper Rebel-Rakfi Victorious-Futurist Fashion
2018.09.09	**9/9**	**-**	1600	München			Miladin Stanarevic	58.0	1:45.6	-	(27)	Ladykiller-Sweet Gold-My Madeleine
2018.08.05	**2/9**	**53**	1400	Kincsem Park	(3.2)	IV. kat.	Milos Milojevic	58.5	1:26.8	53.5	(1.75)	Rikoleta-Zorro-Rakfi Victorious
2018.06.02	**3/9**	**51.5**	900	Kincsem Park	(3.5)	IV. kat.	Miladin Stanarevic	58.0	0:54.5	54	(4)	Carina-Morgenstern-Zorro

Like The Sea (IRE) 0.5 kg, Ace of Spades (CRO) 2.5 kg, Zorro (GER) 2.0 kg túlsúllyal indul.
Fogadási típusok: Tét, Hely, Befutó, Hármasbefutó

Stormatic folyamatosan döntős, nagyon esedékes már a sikere, Lili szép stílusban aratott győzelmet a Hazafi Díjban, bíznak a távbírásában, duplázhat. Like The Sea javult lóhoz volt nagyon közel másodjára, a futam egyik favoritja. Sambo egy hete is remekül mozgott, a dobogóra ismét jó lehet. Szerencse lovag jön előre, pénzes helyezést szerezhet. Melyson jóval gyengébbek között ugyan, de biztosan győzött és sokat javult, súlyban is jól áll, eredményes futását várjuk. Ace of Spades idén kétszer okozott csalódást, év végi formája ajánlja. Zorro sem mutatta még meg magát ebben a szezonban, javulhat.

Véleményünk: Like The Sea (3) – Lili (2) – Stormatic (1) – Sambo (4)

2019.06.01 **VI. FUTAM**

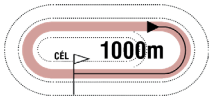

16:30

(82)

Pálya: **11 - Kincsem Park**
A futam neve: **DUNAKESZI HENDIKEP** (III.o.) **(szintetikus pálya)**
Összdíjazás: **640000 Ft** (320000, 128000, 96000, 64000, 32000)

1 Mister Five Euros (FR) — 65.5 Bakos Gábor (46,10-12) — (Kék, sárga szegélyes ujjak, k-s. gyűrűs sapka)

4 stpher Diamond Green (FR) - Vilavella (FR) / Shamardal (USA) — **Fézer Róbert** — **Istálló: Fortuna i.**

Startbox: 3 — Élet stat.: 3, 0-2, 276500 Ft — 2019: 3, 0-2, 276500 Ft — 2018: 8, 0-3, 2614500 Ft — Tenyésztő: Mr Mathieu Daguzan-Garros & Mr Henri Soler — 52

2019.05.12	**3/5**	**56.5**	1400	Kincsem Park	(3.7)	II. kat.	Varga Mátyás	58.0	1:26.6	67.5	(3.5)	Used To Be-Greenpeace-Mister Five Euros
2019.05.05	**6/6**	**-**	1200	Kincsem Park	(4.0)	Elit kat.	ifj. Fejes Lajos	59.5	1:13.6	72.5	(számt.)	Duce-Morita Menantie-Night for Overdose
2019.04.07	**2/5**	**60.5**	1000	Kincsem Park	(j)	II. kat.	ifj. Fejes Lajos	61.5	0:59.7	70.5	(9)	Morita Menantie-Mister Five Euros-Pokolfajzat
2018.10.15	**11/13**	**-**	1400	Compiegne	(3,5)		Mickaelle Michel	54.5	1:27.4	-	(21)	Zargun-Nimocis-Wooldix
2018.07.27	**7/10**	**-**	1100	Chantilly	(3,3)		Gregory Benoist	57.0	1:03.9	-	(4)	Slickteg-Bombetta-Audacious Girl

2 Bírónő — 61.5 Jeles Eszter am. (3.5) (7,1-3) — (Fehér-ezüst-arany, fehér-ezüst sapka)

6 pk Steady As A Rock (FR) - Blanche / This Key Fits (USA) — **Suták János** — **Istálló: Jeles i.**

Startbox: 4 — Élet stat.: 43, 5-24, 3267500 Ft — 2019: 4, 0-4, 333000 Ft — 2018: 12, 3-5, 1214000 Ft — Tenyésztő: dr. Kovács Petra — 54

2019.05.12	**3/11**	**52.5**	1100	Kincsem Park	(3.7)	IV. o.	Jeles Eszter am.	66.0	1:05.2	51.5	(1.25)	Mac Jail-Mahagóni-Bírónő
2019.04.28	**5/9**	**47.5**	1200	Kincsem Park	(j)	IV. o.	Jeles Eszter am.	66.5	1:15.4	61	(8)	Top L'Ami-Lady Zsu-Silver Chimes
2019.04.14	**3/7**	**55**	1200	Kincsem Park	(j)	II. o.	Suták Csenge	56.0	1:14.4	60.5	(1.1)	Morgenstern-Dynamo-Bírónő
2019.04.07	**2/11**	**51**	1100	Kincsem Park	(j)	IV. o.	Jeles Eszter am.	64.5	1:08.3	53	(1.25)	Top L'Ami-Bírónő-Silver Chimes
2018.11.25	**5/10**	**55**	1200	Kincsem Park	(j)	II. o.	Kriskó Norbert	59.5	1:14.3	53.5	(4.5)	Cerro Torre-Szerencse lovag-Juste Un Baiser

3 Mac Jail (SVK) — 61.5 Kovács Sándor (36,9-13) — (Sötétzöld, narancssárga gyűrűk és sapka)

4 pk Stormy Jail (IRE) - Mac Pursuits (GB) / Pastorial Pursuits (GB) — **Ribárszki Sándor** — **Istálló: Vimar-Dvorníky**

Startbox: 8 — Élet stat.: 18, 3-7, 1128500 Ft — 2019: 3, 1-1, 316000 Ft — 2018: 12, 1-6, 527500 Ft — Tenyésztő: Pavel Vigas — 54

2019.05.12	**1/11**	**51.5**	1100	Kincsem Park	(3.7)	IV. o.	Kovács Sándor	63.5	1:05.2	51.5	(0.5)	Mac Jail-Mahagóni-Bírónő
2019.04.21	**4/8**	**41.5**	1100	Kincsem Park	(j)	V. o.	Dickinson Judit am.	68.5	1:07.9	47.5	(7.5)	Firsty-Luck Stone-Argosz
2019.04.07	**6/11**	**47.5**	1100	Kincsem Park	(j)	IV. o.	Kriskó Norbert	64.5	1:08.3	53	(4.5)	Top L'Ami-Bírónő-Silver Chimes
2018.11.18	**5/8**	**47.5**	1000	Kincsem Park	(j)	IV. o.	Kriskó Norbert	64.0	1:02.9	51	(4.5)	Narrátor-Cerro Torre-Crime Fighter
2018.11.11	**7/9**	**50.5**	1200	Kincsem Park	(j)	III. o.	Kriskó Norbert	57.0	1:15.6	60.5	(4.5)	Juste Un Baiser-Rebelliously-Welana

4 Amoreena (GB) — 60.0 Miladin Stanarevic (2,1-1) — (Fekete, arany csillag, arany ujjak és sapka)

3 pk Swiss Spirit (GB) - Harryana To (GB) / Compton Place (GB) — **Bokori Tamás** — **Istálló: Gyolai Racing**

Startbox: 5 — Élet stat.: 2, 1-1, 305500 Ft — 2019: 2, 1-1, 305500 Ft — 2018: 7, 0-2, 978480 Ft — Tenyésztő: Whitsbury Manor Stud — 61

2019.05.19	**3/10**	**52**	1300	Kincsem Park	(j)	V. kat.	Jozef Parigál	56.5	1:19.7	62.5	(12)	Thai Rock-Aloiv Aivilo-Amoreena
2019.04.14	**1/11**	**55.5**	1100	Kincsem Park	(j)	V. kat.	Michal Demo	57.5	1:07.5	55.5	(3)	Amoreena-Fireman Sam-Pheodora
2018.10.11	**6/10**	**-**	1400	Chelmsford			Luke Morris	52.0	1:26.7	-	(10)	So Hi Storm -Uncle Jerry -Courageux
2018.09.26	**3/11**	**-**	1400	Wolverhampton			S. Kelly	59.5	1:28.7	-	(2.5)	Diva D-Pesci-Amoreena
2018.09.05	**5/10**	**-**	1200	Wolverhampton			S. Kelly	59.0	1:14.8	-	(6)	Capla Gilda -Darwina -Jill Rose

5 Firsty * — 55.5 Benkő Lajos (4,0-0) — (Kék, fehér csillagok, kék sapka)

3 sk Steady As A Rock (FR) - First Fast Now (IRE) / Kheleyf (USA) — **Fézer Róbert** — **Istálló: RRD Training & Racing**

Startbox: 6 — Élet stat.: 7, 1-3, 474000 Ft — 2019: 3, 1-0, 230000 Ft — 2018: 4, 0-3, 244000 Ft — Tenyésztő: Bábolna Nemzeti Ménesbirtok — 54

2019.05.12	**6/11**	**52.5**	1100	Kincsem Park	(3.7)	IV. o.	Bakos Gábor	62.5	1:05.2	51.5	(3)	Mac Jail-Mahagóni-Bírónő
2019.04.21	**1/8**	**47.5**	1100	Kincsem Park	(j)	V. o.	Bakos Gábor	61.0	1:07.9	47.5	(3)	Firsty-Luck Stone-Argosz
2019.04.07	**7/10**	**40**	1600	Kincsem Park	(j)	V. o.	Bakos Gábor	60.5	1:42.3	39.5	(10)	Pókerarc-Sámánkő-Keszi
2018.11.18	**3/12**	**47.5**	1200	Kincsem Park	(j)	IV. kat.	Bakos Gábor	57.5	1:16.7	56.5	(8.5)	Lady Zsu-Sally Rose-Firsty
2018.11.04	**3/13**	**47.5**	1000	Kincsem Park	(3.5)	IV. kat.	Bakos Gábor	57.5	0:59.9	53	(5.5)	Mahagóni-Zarándok-Firsty

6 Mahagóni * — 54.0 Gönczi Rebeka (34,3-4) — (Zöld, fehér pettyek, piros sapka)

3 sk Lidohill (GB) - Mahiki (GB) / Compton Place (GB) — **Pető Sándor** — **Istálló: dr. Ecsedi Leticia úrhölgy lova**

Startbox: 1 — Élet stat.: 8, 1-3, 565500 Ft — 2019: 3, 0-1, 108000 Ft — 2018: 5, 1-2, 457500 Ft — Tenyésztő: Dr. ELF Kft. — 54

2019.05.12	**2/11**	**53**	1100	Kincsem Park	(3.7)	IV. o.	Gönczi Rebeka	60.0	1:05.2	51.5	(0.5)	Mac Jail-Mahagóni-Bírónő
2019.04.28	**0/9**	**-**	1200	Kincsem Park	(j)	IV. o.	Homoki Norbert	59.5	1:15.4	61		Top L'Ami-Lady Zsu-Silver Chimes
2019.04.07	**9/11**	**47**	1100	Kincsem Park	(j)	IV. o.	Homoki Norbert	60.0	1:08.3	53	(6.5)	Top L'Ami-Bírónő-Silver Chimes
2018.11.04	**1/13**	**53**	1000	Kincsem Park	(3.5)	IV. kat.	Gönczi Rebeka	57.5	0:59.9	53	(3.5)	Mahagóni-Zarándok-Firsty
2018.09.23	**2/11**	**50.5**	1100	Kincsem Park	(j)	IV. kat.	Gönczi Rebeka	55.5	1:10.8	57.5	(4.5)	Thunderstruck-Mahagóni-Fifikás

7 Minna — 53.5 Vörös Georgina (2,0-1) — (Piros, fehér csillag, fekete ujjakon fehér csillag, piros s.)

8 sk Kegyúr - Mina Alsalaam (GB) / Lujain (USA) — **Csupor Ferenc** — **Istálló: City Of Stars**

Startbox: 7 — Élet stat.: 40, 4-15, 1760500 Ft — 2019: 3, 0-2, 71500 Ft — 2018: 1, 0-0, 0 Ft — Tenyésztő: Bábolna Nemzeti Ménesbirtok Kft., Diószpuszta — 60

2019.05.19	**5/8**	**43**	1200	Kincsem Park	(3.6)	III. o.	Gönczi Rebeka	55.5	1:11.3	60	(6.5)	She's Mine-Jewel Love-Navajo
2019.04.28	**8/9**	**-**	1200	Kincsem Park	(j)	IV. o.	Gönczi Rebeka	63.5	1:15.4	61	(számt.)	Top L'Ami-Lady Zsu-Silver Chimes
2019.04.07	**5/5**	**51**	1000	Kincsem Park	(j)	II. kat.	Vörös Georgina	58.0	0:59.7	70.5	(15)	Morita Menantie-Mister Five Euros-Pokolfajzat
2018.04.08	**7/10**	**46**	1100	Kincsem Park	(j)	IV. o.	Vörös Georgina	65.0	1:07.8	50	(7.5)	Bírónő-First Generation-Nimble Fighter
2017.10.29	**8/11**	**43**	1200	Kincsem Park	(j)	IV. o.	Gönczi Rebeka	63.5	1:15.8	50	(8.5)	Welana-Futurist Fashion-Suttogó

8 Love Is All * — 52.5 Nagy Tamás (39,3-7) — (Bordó, sárga "V"-k , bordó sapka)

3 pk Category Five (IRE) - Lobelia (GB) / Indesatchel (IRE) — **Ványi Viola** — **Istálló: Vénusz i.**

Startbox: 2 — Élet stat.: 5, 1-1, 258500 Ft — 2019: 3, 1-1, 258500 Ft — 2018: 2, 0-0, 0 Ft — Tenyésztő: Abbeva Istálló/Albert & Eva Klimscha — 53

2019.05.12	**1/12**	**45.5**	1200	Kincsem Park	(j)	V. kat.	ifj. Kozma István	56.0	1:15.8	45.5	(1.75)	Love Is All-Humbuk-Ready
2019.04.14	**5/11**	**40.5**	1100	Kincsem Park	(j)	V. kat.	Besenyei Ferenc	51.0	1:07.5	55.5	(8.5)	Amoreena-Fireman Sam-Pheodora
2019.03.31	**13/13**	**23.5**	1200	Kincsem Park	(j)	V. kat.	Besenyei Ferenc	57.0	1:15.9	54	(25)	Franko-Original-Ábrándi/Santa Fe
2018.11.18	**11/12**	**25.5**	1200	Kincsem Park	(j)	IV. kat.	Nagy Tamás	57.5	1:16.7	56.5	(30)	Lady Zsu-Sally Rose-Firsty
2018.11.04	**10/13**	**27**	1000	Kincsem Park	(3.5)	IV. kat.	Mészáros Zsolt	57.5	0:59.9	53	(25)	Mahagóni-Zarándok-Firsty

Mahagóni 2.0 kg túlsúllyal indul. Fogadási típusok: Tét, Hely, Befutó, Hármasbefutó

Mister Five Euros kis híján engedményes lovassal is formát futott, megnyerheti első hendikepjét. Bírónő számára ez a táv még jobb lehet, magasabb száma elég lehet a sikerhez. Mac Jail jelenlegi lovasával nyerni tudott, külső starthelye ellenére ismét számít. Amoreena nyerés után sem ment rosszul, főszereplő lehet. Firsty hasonló versenyben mutatott további javulást, új kézben is számíthat. A gyors Mahagóni megszaladhat úgy, hogy ne érjék utol. Minna elsőre volt a legjobb, a verseny meglepetését okozhatja. Love Is All a látottnál jóval könnyebben ért haza, hendikepben is eredményes lehet.

Véleményünk: Mister Five Euros (1) – Bírónő (2) – Mahagóni (6) – Love Is All (8)

A jackpot összegével a fogadásszervező az adott játékban képzett nyereményalapot megnöveli.
A jackpot összegével megemelt nyereményalap a nyertes fogadók között kerül felosztásra oly módon, hogy azt a kihirdetett és kifizetett nyeremény osztalék együttesen tartalmazza.

GALOPP

200.000 Ft jackpot Tétre

2019.06.01 **VII. FUTAM**

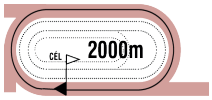

17:05

(83)

Pálya: **11 - Kincsem Park**
A futam neve: **ALAGI DÍJ** (HUN Gd-2)
Összdíjazás: **3000000 Ft** (1500000, 600000, 450000, 300000, 150000)
Egyéb információ: **Tiszteletdíj a győztes ló tulajdonosának, idomárjának és lovasának. A verseny előtt parádé! Nagy Lovas Áruház tiszteletdíja a legjobban előkészített ló lóápolójának Baileys Horse Feeds Hungary tiszteletdíja a legjobban előkészített ló idomárjának.**

1 Államfő

58.0 Gönczi Rebeka (34,3-4) (Fekete-narancssárga, ns. ujjak, fekete-ns. sapka)

3 stpm Latin Lover (FR) - Álomvilág / Munadee (USA) — **Václav Luka (CZE)** — **Istálló: Stáj Nyírségi**

Startbox: 6 — Élet stat.: 0, 0-0, 0 Ft — 2019: 0, 0-0, 0 Ft — 2018: 5, 0-5, 1054200 Ft — Tenyésztő: Gajdos Zsolt, Nyíregyháza — CZE

2019.04.27	**5/11**	-	2000	Karlovy V.	(2,8)	II. kat.	David Liska	58.0	2:06.7	-	(12)	Angkor Wat-Chioubouca-Tularka
2018.10.20	**6/9**	-	1600	Most	(4,2)	Ld	David Liska	58.0	1:40.6	-	(10)	King Archie-Manoamano-Filip
2018.09.22	**6/9**	-	1400	Velká Chuchle	(3,3)	Ld	Václav Janácek	58.0	1:27.1	-	(6.5)	King Archie-Pardon My French-Pacific Hill
2018.09.02	**3/8**	-	1200	Bratislava	(5,1)	IV. kat.	Antoine Subias	59.0	1:17.7	-	(0.75)	Ryony-Shamu-Államfő
2018.07.20	**5/5**	-	1400	Vichy	(3,7)		Theo Bachelot	57.5	1:30.1	-	(7.5)	Pedro Star-He's A Rock Star-Grand Secret

2 For You (IRE) *

58.0 Kovács Sándor (36,9-13) (Piros-fehér csíkos, fehér sapka)

3 sm Frozen Power (IRE) - Folk Kris (IRE) / Kris Kin (USA) — **Ribárszki Sándor** — **Istálló: Esztergomi i.**

Startbox: 5 — Élet stat.: 4, 3-1, 2295000 Ft — 2019: 1, 1-0, 390000 Ft — 2018: 3, 2-1, 1905000 Ft — Tenyésztő: Chloe & Amy Todd — 55

2019.05.12	**1/6**	**68.5**	1600	Kincsem Park	(j)	II. o.	Kovács Sándor	60.0	1:41.0	68.5	(2.5)	For You-Beauchamp Opal-Szerencse lovag
2018.10.28	**5/5**	**63.5**	1600	Kincsem Park	(3.5)	Gd-3	Mészáros Zsolt	60.0	1:39.6	66	(5.5)	Dante's Peak-Carina-La Luka
2018.10.07	**1/10**	**67.5**	1400	Kincsem Park	(2.9)	Gd-2	Mészáros Zsolt	58.0	1:23.0	67.5	(1.75)	For You-Rikoleta-La Luka
2018.09.30	**1/13**	**59.5**	1600	Kincsem Park	(3.0)	IV. kat.	Mészáros Zsolt	58.0	1:40.3	59.5	(2.5)	For You-Lili-Holly Boum

3 La Luka (IRE) *

58.0 Jozef Parigál (47,1-17) (Piros-fehér kockák, fehér ujjak, piros-fehér sapka)

3 pm Maxios (GB) - La Hermana (GB) / Hernando (FR) — **Maronka Gábor** — **Istálló: JURKIC - SPORT**

Startbox: 2 — Élet stat.: 6, 1-5, 1612650 Ft — 2019: 2, 1-1, 470900 Ft — 2018: 4, 0-4, 1141750 Ft — Tenyésztő: Gestüt Fährhof, Germany — 51

2019.05.05	**5/9**	**59.5**	1600	Kincsem Park	(4.0)	Gd-2	Jozef Parigál	58.0	1:39.8	73	(15)	Golden Sea-Dante's Peak-Thunderstruck
2019.04.22	**1/4**	-	1400	Zagreb			Jozef Parigál	60.0	1:26.3	-	(7)	La Luka-Queen Of Song-Misty
2018.10.28	**3/5**	**62.5**	1600	Kincsem Park	(3.5)	Gd-3	Jozef Parigál	56.5	1:39.6	66	(2.5)	Dante's Peak-Carina-La Luka
2018.10.07	**3/10**	**62.5**	1400	Kincsem Park	(2.9)	Gd-2	Milos Milojevic	58.0	1:23.0	67.5	(4.5)	For You-Rikoleta-La Luka
2018.09.02	**2/11**	-	1600	Bratislava	(5,1)	II. kat.	Róbert Sara	57.0	1:46.1	-	(1.5)	Bluegrass Boy-La Luka-Dula

4 Landkaiser (GER)

58.0 Stanislav Georgiev (41,7-16) (Zöld, fehér öv és karszalag, zöld sapka)

3 pm Kamsin (GER) - La Next (GER) / Next Desert (IRE) — **Stanislav Georgiev** — **Istálló: DS Bihac**

Startbox: 4 — Élet stat.: 5, 0-5, 500000 Ft — 2019: 2, 0-2, 164500 Ft — 2018: 3, 0-3, 335500 Ft — Tenyésztő: Gestüt Elsetal — 68

2019.05.19	**3/11**	**55.5**	1800	Kincsem Park	(3.6)	V. kat.	Stanislav Georgiev	60.0	1:55.4	57.5	(1.6)	Melyson-Summer Bilberry-Landkaiser
2019.04.14	**2/12**	**55.5**	1600	Kincsem Park	(j)	V. kat.	Stanislav Georgiev	57.5	1:41.9	63.5	(8)	Wasmy-Landkaiser-Nagykobra
2018.11.11	**2/13**	**56**	1400	Kincsem Park	(j)	IV. kat.	Stanislav Georgiev	59.0	1:30.0	56.5	(nyak)	Rakfi Victorious-Landkaiser-Nirado
2018.10.28	**3/9**	**52.5**	1600	Kincsem Park	(3.5)	IV. kat.	Stanislav Georgiev	58.0	1:41.3	56	(3.5)	Butch Boy Cassidy-La Shaba-Landkaiser
2018.09.16	**2/7**	**53.5**	1400	Kincsem Park	(3.4)	IV. kat.	Stanislav Georgiev	58.0	1:26.9	54.5	(0.75)	Császármorzsa-Landkaiser-Red Treasure

5 Mont Master *

58.0 ifj. Kozma István (12,2-3) (Fekete, ezüst csillagok és sapka)

3 pm Captain Marvelous (IRE) - Montmarie (FR) / Montjeu (IRE) — **Fézer Róbert** — **Istálló: Bábolna Ménesbirtok i.**

Startbox: 9 — Élet stat.: 9, 2-6, 1380000 Ft — 2019: 3, 1-2, 523000 Ft — 2018: 6, 1-4, 857000 Ft — Tenyésztő: Bábolna Nemzeti Ménesbirtok — 48

2019.05.05	**1/6**	**62.5**	2200	Kincsem Park	(j)	II. o.	Zdenko Smida	51.0	2:19.5	62.5	(0.5)	Mont Master-Sambo-Oxford Thespian
2019.04.21	**4/12**	**56**	1900	Kincsem Park	(j)	III. o.	Bakos Gábor	58.0	2:02.6	47.5	(1.9)	Stanford-Rakfi Victorious-Kostjukov
2019.04.07	**4/5**	**62.5**	1400	Kincsem Park	(j)	III. kat.	Bakos Gábor	55.0	1:27.2	71.5	(5)	Used To Be-Greenpeace-Rebellis
2018.11.25	**4/10**	**53.5**	1800	Kincsem Park	(j)	I. kat.	Bakos Gábor	58.5	1:57.2	60.5	(7.5)	Rakfi Victorious-Thunderstruck-Starkov
2018.11.04	**4/8**	**59.5**	1400	Kincsem Park	(3.5)	Elit kat.	Jan Verner	59.0	1:26.8	62	(2.5)	Morgenstern-Trent-Tizedes

6 Rakfi Victorious (FR)

58.0 Paizs Gábor (33,6-6) (Ezüst, zöld ujjak és sapka)

3 sm Makfi (GB) - Rahyna (USA) / Rahy (USA) — **Soltész András** — **Istálló: Rege i.**

Startbox: 3 — Élet stat.: 6, 2-4, 1380500 Ft — 2019: 3, 0-3, 334000 Ft — 2018: 3, 2-1, 1046500 Ft — Tenyésztő: EARL Apyrene — 48

2019.05.05	**4/6**	**57.5**	2200	Kincsem Park	(j)	II. o.	Goran Mesetovic	54.5	2:19.5	62.5	(8.5)	Mont Master-Sambo-Oxford Thespian
2019.04.21	**2/12**	**60.5**	1900	Kincsem Park	(j)	III. o.	ifj. Kozma István	60.5	2:02.6	47.5	(rnyak.)	Stanford-Rakfi Victorious-Kostjukov
2019.04.07	**2/8**	**60.5**	1600	Kincsem Park	(j)	III. o.	Suták Csenge	59.5	1:41.1	58	(2.5)	Upper Rebel-Rakfi Victorious-Futurist Fashion
2018.11.25	**1/10**	**60.5**	1800	Kincsem Park	(j)	I. kat.	ifj. Kozma István	58.5	1:57.2	60.5	(4.5)	Rakfi Victorious-Thunderstruck-Starkov
2018.11.11	**1/13**	**56.5**	1400	Kincsem Park	(j)	IV. kat.	ifj. Kozma István	59.0	1:30.0	56.5	(nyak)	Rakfi Victorious-Landkaiser-Nirado

7 Thunderstruck (CRO)

58.0 Milos Milojevic (17,1-4) (Világoskék, fehér csíkok, fehér csillagos ujjak és sapka)

3 pm Boheme Wango (FR) - Mazzy (GER) / Peppercorn (GER) — **Ribárszki Sándor** — **Istálló: "General Security"**

Startbox: 8 — Élet stat.: 6, 2-3, 1846975 Ft — 2019: 2, 0-2, 792600 Ft — 2018: 4, 2-1, 1054375 Ft — Tenyésztő: General Security d.o.o. — 51

2019.05.05	**3/9**	**64**	1600	Kincsem Park	(4.0)	Gd-2	Milos Milojevic	58.0	1:39.8	73	(9.5)	Golden Sea-Dante's Peak-Thunderstruck
2019.04.07	**3/10**	-	1600	Bratislava	(4,3)	II. kat.	Martin Srnec	59.0	1:42.5	-	(0.5)	Cody-Fidell-Thunderstruck
2018.11.25	**2/10**	**57.5**	1800	Kincsem Park	(j)	I. kat.	Miladin Stanarevic	60.0	1:57.2	60.5	(4.5)	Rakfi Victorious-Thunderstruck-Starkov
2018.10.27	**1/3**	-	1200	Zagreb			Mészáros Zsolt	60.0		-	(6)	Thunderstruck-Sophorson-Queen Of Sonf
2018.09.23	**1/11**	**57.5**	1100	Kincsem Park	(j)	IV. kat.	Jakub Pavlicek	58.0	1:10.8	57.5	(4.5)	Thunderstruck-Mahagóni-Fifikás

8 Upper Rebel (FR) *

58.0 Bakos Gábor (46,10-12) (Kék, sárga szalag, kék sapka)

3 pm Cockney Rebel (IRE) - Upper Jem (IRE) / Bertolini (USA) — **Fézer Róbert** — **Istálló: Berde Lóránt úr lova**

Startbox: 1 — Élet stat.: 6, 2-3, 869000 Ft — 2019: 2, 2-0, 625000 Ft — 2018: 4, 0-3, 244000 Ft — Tenyésztő: Scea Haras du Ma — 30

2019.04.21	**1/7**	**64**	1600	Kincsem Park	(j)	IV. kat.	Bakos Gábor	54.5	1:40.8	64	(1.75)	Upper Rebel-Stormatic-Georges Song
2019.04.07	**1/8**	**58**	1600	Kincsem Park	(j)	III. o.	Bakos Gábor	54.5	1:41.1	58	(2.5)	Upper Rebel-Rakfi Victorious-Futurist Fashion
2018.10.28	**4/9**	**51**	1600	Kincsem Park	(3.5)	IV. kat.	Kriskó Norbert	58.0	1:41.3	56	(5)	Butch Boy Cassidy-La Shaba-Landkaiser
2018.08.19	**2/10**	**51**	1600	Kincsem Park	(2.9)	IV. kat.	Paizs Gábor	58.0	1:39.2	52.5	(2.5)	Sweet Anna-Upper Rebel-Lili
2018.07.01	**9/12**	**45**	1100	Kincsem Park	(3.5)	III. kat.	Nagy Tamás	56.0	1:06.6	61.5	(14)	Dante's Peak-Dynamo-Morgenstern

9 Sea My Soul (GB)

56.5 Goran Mesetovic (13,1-3) (Fekete, fehér ujj, piros ujj, piros sapka)

3 sk Born To Sea (IRE) - Silent Confession (IRE) / Mr Greeley (USA) — **Maronka Gábor** — **Istálló: Rena Rihtaric**

Startbox: 7 — Élet stat.: 3, 1-2, 466000 Ft — 2019: 1, 0-1, 100000 Ft — 2018: 2, 1-1, 366000 Ft — Tenyésztő: Biddestone Stud Ltd. — 47

2019.05.05	**5/12**	**60**	1600	Kincsem Park	(4.0)	Gd-3	Antioco Murgia	58.0	1:41.3	64.5	(4)	Lili-Fit to Fly-Sagana
2018.10.28	**1/8**	**56**	1600	Kincsem Park	(3.5)	IV. kat.	Salvatore Sulas	56.5	1:39.9	56	(2)	Sea My Soul-Rainbow Rosie-Boisyvon
2018.08.19	**4/10**	**44.5**	1600	Kincsem Park	(2.9)	IV. kat.	Michal Demo	56.5	1:39.2	52.5	(7.5)	Sweet Anna-Upper Rebel-Lili

For You (IRE) 1.0 kg túlsúllyal indul. Fogadási típusok: Tét, Hely, Befutó, Hármasbefutó

Véleményünk: For You (2) – Sea My Soul (9) – Upper Rebel (8) – Thunderstruck (7)

A szombati galopp versenyfeltételei

Q7 P7 PRÓBAFUTAM (szintetikus pálya) 1000 m

77/I. NYERETLENEK GÁTVERSENYE 2800 m
128.000 Ft (64.000, 25.600, 19.200, 12.800, 6.400 Ft) tenyésztési prémium a hazai tenyésztésű ló tenyésztőjének.
128.000 Ft (64.000, 25.600, 19.200, 12.800, 6.400 Ft) tulajdonosi prémium a hazai tenyésztésű ló futtatójának. Ugróversenyt nem nyert 4é és idb. lovaknak. Teher 4é 61 1/2 kg, 5é 65 1/2 kg, 6é és idb. 66 1/2 kg. Zászlós indítás! A folyó és a múlt évben 285.000 Ft értékű síkversenyt nem nyert lovaknak 1 kg-mal, síkversenyt nem nyert lovaknak 1 1/2 kg-mal, nyeretleneknek 2 kg-mal kevesebb. A folyó és a múlt évben nyert 285.000 Ft értékű síkversenyért 1 1/2 kg, 325.000 Ft értékű síkversenyért 3 kg, 395.000 Ft értékű síkversenyért 4 1/2 kg több. Bármely évben nyert 310.000 Ft értékű korteherversenyért 2 kg több. Ugróversenyben nem indult lovaknak 2 kg eng. Indulóadási díj 6400 Ft.

78/II. CULLODEN HENDIKEP (V.o.) (szintetikus pálya) 1600 m
92.000 Ft (46.000, 18.400, 13.800, 9.200, 4.600 Ft) tenyésztési prémium a hazai tenyésztésű ló tenyésztőjének.
92.000 Ft (46.000, 18.400, 13.800, 9.200, 4.600 Ft) tulajdonosi prémium a hazai tenyésztésű ló futtatójának.
3é +13,5 4é és idb. lovaknak +19 Indulóadási díj 4600 Ft.

79/III. NYERETLEN KÉTÉVESEK VERSENYE (IV.kat.) 900 m
122.000 Ft (61.000, 24.400, 18.300,12.200, 6.100 Ft) tenyésztési prémium a hazai tenyésztésű ló tenyésztőjének.
122.000 Ft (61.000, 24.400, 18.300,12.200, 6.100 Ft) tulajdonosi prémium a hazai tenyésztésű ló futtatójának.
Hazai idomításban álló nyeretlen 2é lovaknak. Teher 58 kg. Indulóadási díj 6100 Ft.

80/IV. VILLÁM DÍJ (I.kat.) 900 m
260.000 Ft (130.000, 52.000, 39.000, 26.000, 13.000 Ft) tenyésztési prémium a hazai t enyésztésű ló tenyésztőjének.
260.000 Ft (130.000, 52.000, 39.000, 26.000, 13.000 Ft) tulajdonosi prémium a hazai tenyésztésű ló futtatójának. 3é és idb. lovaknak. Teher 3é 54 kg, 4é és idb. 58 kg. A folyó és a múlt évben nyert minden 395.000 Ft értékű versenyért 1 kg, 600.000 Ft értékű versenyért 2 kg, 755.000 Ft értékű versenyért 3 kg, 1.500 Ft értékű versenyért 4 kg több, éspedig halmozva 5 kg-ig. Bármely évben nyert 400.000 Ft értékű korteherversenyért 1 kg több. A folyó évben nyert 400.000 Ft értékű korteherversenyért 1 kg, két 400.000 Ft értékűért 2 kg külön több. A folyó és a múlt évben 355.000 Ft értékű korteherversenyt nem nyert lovaknak 1 kg eng. Indulóadási díj 13000 Ft.

81/V. BÁRDOSI GYÖRGY EMLÉKVERSENY HENDIKEP (I.o.) 2200 m
180.000 Ft (90.000, 36.000, 27.000, 18.000, 9.000 Ft) tenyésztési prémium a hazai tenyésztésű ló tenyésztőjének.
180.000 Ft (90.000, 36.000, 27.000, 18.000, 9.000 Ft) tulajdonosi prémium a hazai tenyésztésű ló futtatójának.
3é és idb. lovaknak. Indulóadási díj 9000 Ft (Utónevezés nem lehetséges !)

82/VI. DUNAKESZI HENDIKEP (III.o.) (szintetikus pálya) 1000 m
128.000 Ft (64.000, 25.600, 19.200, 12.800, 6.400 Ft) tenyésztési prémium a hazai tenyésztésű ló tenyésztőjének.
128.000 Ft (64.000, 25.600, 19.200, 12.800, 6.400 Ft) tulajdonosi prémium a hazai tenyésztésű ló futtatójának.
3é +1 4é és idb. lovaknak +5 Indulóadási díj 6400 Ft.

83/VII. ALAGI DÍJ (HUN Gd-2) 2000 m
600.000 Ft (300.000, 120.000, 90.000, 60.000, 30.000 Ft) tenyésztési prém. a hazai tenyésztésű ló tenyésztőjének.
600.000 Ft (300.000, 120.000, 90.000, 60.000, 30.000 Ft) tulajdonosi prémium a hazai tenyésztésű ló futtatójának.
3é méneknek és kancáknak. Teher 58 kg. A versenyben 13 ló indulhat !

84/VIII. ERZSÉBET KIRÁLYNÉ DÍJ (Elit kat.) 1800 m
300.000 Ft (150.000, 60.000, 45.000, 30.000, 15.000 Ft) tenyésztési prémium a hazai tenyésztésű ló tenyésztőjének.
300.000 Ft (150.000, 60.000, 45.000, 30.000, 15.000 Ft) tulajdonosi prémium a hazai tenyésztésű ló futtatójának. 3é és idb. kancáknak. Teher 3é 54 kg, 4é és idb. 60 kg. A folyó és a múlt évben nyert minden 540.000 Ft értékű versenyért 1 kg, 950.000 Ft értékű versenyért 2 kg, 1.850.000 Ft értékűért 3 kg több, éspedig halmozva 4 kg-ig. Bármely évben nyert 400.000 Ft értékű korteherversenyért 1 kg több. A folyó évben nyert 655.000 Ft értékű versenyért 1 kg külön több. A folyó és a múlt évben korteherversenyt nem nyert lovaknak 1 kg eng. Indulóadási díj 15000 Ft.

A hetedik futam esélyeinek elemzése:

Államfő cseh, top tréningből érkezik a nagydíjra, idei második versenyében már jóval erősebb lehet és döntőbe érhet. For You roppant megyegyőző futással kezdte idei szezonját, a látottak alapján a hosszabb táv is kedvezhet neki. La Luka a Nemzeti Díjban sem maradt el sokkal topjától, a pénzes helyezésekért lehet harcban. Landkaiser folyamatosan döntős, de ide még többre lesz szüksége. Mont Master javulással, biztosan szerzett győzelmet, ráadásul még ennél is hosszabb távra versenyezve. Rakfi Victorious egyenletesen teljesít, nagyon közeli esélynek tűnik. Thunderstruck remekül ment a Nemzetiben, azzal a formájával itt is bőven lehet keresnivalója. Upper Rebel mindkét idei versenyében magabiztos volt, az istálló első lovasa is őt választotta, a favorit ellenfele lehet. A mezőny egyetlen kancája, Sea My Soul erre a versenyre készült, sokkal erősebb lehet, mint május elején volt.

Véleményünk: For You (2) – Sea My Soul (9) – Upper Rebel (8) – Thunderstruck (7)

2019.06.01 **VIII. FUTAM**

1800m

17:35

(84)

Pálya: **11 - Kincsem Park**
A futam neve: **ERZSÉBET KIRÁLYNÉ DÍJ** (Elit kat.)
Összdíjazás: **1500000 Ft** (750000, 300000, 225000, 150000, 75000)
Egyéb információ: **ANITECH tiszteletdíja a győztes ló idomárjának.**

1 Blokád *

61.0 Gönczi Rebeka (34,3-4) (Királyék, piros sapka)

5 sk The Bogberry (USA) - Black Rose / Horatio Luro (USA) **Maronka Gábor** **Istálló: "BUBI"**

Startbox: 4 Élet stat.: 27, 5-19, 4419500 Ft 2019: 2, 1-1, 845000 Ft 2018: 11, 2-7, 2089500 Ft Tenyésztő: Telivér Farm Kft. 66

2019.05.19	**3/5**	**66**	1400	Kincsem Park	(3.6)	I. kat.	Gönczi Rebeka	61.5	1:23.4	72.5	(5.5)	Báthory-Capitaine Fregate-Blokád
2019.03.31	**1/6**	**66**	1600	Kincsem Park	(j)	I. kat.	Jaroslav Línek	59.5	1:39.6	66	(0.75)	Blokád-Beauchamp Opal-Bubi Pata
2018.11.11	**4/6**	**65**	1400	Kincsem Park	(j)	I. kat.	Gönczi Rebeka	57.5	1:27.8	70	(2.5)	Nyelvtörő-Lightblack-Culdaff
2018.10.21	**2/5**	**66.5**	1600	Kincsem Park	(3.9)	I. kat.	Martin Laube	58.0	1:37.5	68.5	(nyak)	Cirfandli-Blokád-Juniperus
2018.10.14	**1/5**	**66**	1600	Kincsem Park	(2.9)	II. kat.	Gönczi Rebeka	62.0	1:37.9	66	(0.75)	Blokád-Miss Turpan-Used To Be

2 Song Little Song (FR)

61.0 Kovács Sándor (36,9-13) (Fehér, piros-zöld szalag, piros ujjak, fehér sapka)

4 sk Air Chief Marshal (IRE) - Song Of Kintyre (FR) / Mull Of Kintyre (USA) **Kovács-Bakos Szilvia** **Istálló: 3+1 Kft. i.**

Startbox: 6 Élet stat.: 4, 2-1, 1170000 Ft 2019: 1, 0-0, 0 Ft 2018: 3, 2-1, 1170000 Ft Tenyésztő: Domaine de la Cornilliere & Marc Lesur 50

2019.05.05	**6/9**	**65.5**	1600	Kincsem Park	(4.0)	Gd-2	Stanislav Georgiev	57.5	1:40.4	71	(4.5)	Mágnás-Bíborhajnal-Capitaine Fregate
2018.08.05	**5/11**	**62.5**	2400	Kincsem Park	(3.2)	Gd-2	Bakos Gábor	58.0	2:32.5	65.5	(2.5)	Köln-Nirwana-Contesse
2018.07.01	**1/10**	**61**	2200	Kincsem Park	(3.5)	Elit kat.	Bakos Gábor	57.0	2:19.4	61	(1.5)	Song Little Song-Szingli-Survivor
2018.05.20	**1/10**	**55**	1800	Kincsem Park	(3.0)	V. kat.	Bakos Gábor	57.5	1:54.8	55	(6)	Song Little Song-Thai Night-Dynamite
2017.11.12	**1/3**	**1:05.1**	1000	Kincsem Park	(j)	Q	Kriskó Norbert	57.0	1:05.1	-	(2.5)	Song Little Song-Poszáta-Vanitas

3 Beauchamp Opal (GB)

60.0 Milos Milojevic (17,1-4) (Kék-ezüst kockák, kék, ezüst ujjak, fekete sapka)

5 pk Pastorial Pursuits (GB) - Orange Sunset (IRE) / Roanoke (USA) **Bokori Tamás** **Istálló: SC. MOLETT II.**

Startbox: 5 Élet stat.: 16, 3-10, 2163500 Ft 2019: 3, 0-2, 416000 Ft 2018: 9, 2-6, 1337500 Ft Tenyésztő: Erik Penser 55

2019.05.12	**2/6**	**63**	1600	Kincsem Park	(j)	II. o.	Milos Milojevic	63.5	1:41.0	68.5	(2.5)	For You-Beauchamp Opal-Szerencse lovag
2019.04.14	**8/8**	**48.5**	1400	Kincsem Park	(j)	Gd-3	Michal Demo	57.0	1:25.5	73	(20)	Cirfandli-Duce-Báthory
2019.03.31	**2/6**	**64**	1600	Kincsem Park	(j)	I. kat.	Milos Milojevic	58.5	1:39.6	66	(0.75)	Blokád-Beauchamp Opal-Bubi Pata
2018.11.25	**1/7**	**64.5**	1400	Kincsem Park	(j)	II. kat.	Milos Milojevic	59.0	1:27.8	64.5	(orr)	Beauchamp Opal-Greenpeace-Night for Overdose
2018.11.11	**3/10**	**58**	1600	Kincsem Park	(j)	IV. kat.	Paizs Gábor	61.5	1:40.6	62	(7.5)	From Bere-Rose Fire-Beauchamp Opal

4 Bubi Pata (GER) *

60.0 Bakos Gábor (46,10-12) (Piros, fehér csillagok, piros sapka)

5 pk It's Gino (GER) - Bebe Mutama (GER) / Mutamam (GB) **Fézer Róbert** **Istálló: UNGARO RACING**

Startbox: 7 Élet stat.: 32, 4-20, 4754000 Ft 2019: 3, 0-3, 613500 Ft 2018: 13, 1-10, 2281000 Ft Tenyésztő: Stall 5-Stars 40

2019.04.28	**3/5**	**64**	1900	Kincsem Park	(j)	II. kat.	Bakos Gábor	63.5	2:03.2	70	(5)	Wasmy-Like The Sea-Bubi Pata
2019.04.14	**2/5**	**67**	2000	Kincsem Park	(j)	Elit kat.	Bakos Gábor	56.5	2:08.1	66.5	(rnyak.)	Rose Fire-Bubi Pata-Bigfoot
2019.03.31	**3/6**	**57.5**	1600	Kincsem Park	(j)	I. kat.	Jozef Parigál	57.0	1:39.6	66	(5.5)	Blokád-Beauchamp Opal-Bubi Pata
2018.11.25	**4/7**	**62**	1600	Kincsem Park	(j)	Elit o.	Paizs Gábor	63.0	1:40.8	67.5	(6.5)	Used To Be-Financial Crime-Zoffinia
2018.11.18	**3/7**	**64**	1900	Kincsem Park	(j)	I. kat.	Paizs Gábor	58.0	2:03.2	69	(5)	Nancho-Alkatraz-Bubi Pata

5 Tanganyika (GER)

60.0 Martin Srnec (0,0-0) (Királykék, sötétkék ujjak, szürke sapka)

6 szk Kaldounevees (FR) - That's Me (GER) / March Groom (USA) **Csupor Ferenc** **Istálló: Dicső F. úr lova**

Startbox: 11 Élet stat.: 12, 1-4, 1565000 Ft 2019: 0, 0-0, 0 Ft 2018: 6, 0-4, 865000 Ft Tenyésztő: Dicső Ferenc 192

2018.09.23	**6/10**	**62.5**	2000	Kincsem Park	(3.0)	Gd-2	Miladin Stanarevic	60.0	2:01.4	75	(12)	Medyna-Bíborhajnal-Bubi Pata
2018.08.26	**3/7**	**60**	2000	Kincsem Park	(j)	I. o.	Miladin Stanarevic	58.5	2:13.3	69	(3.5)	Sunnykid-Ballada-Tanganyika
2018.07.29	**3/8**	**64.5**	2000	Kincsem Park	(3.2)	Gd-2	Miladin Stanarevic	60.5	2:01.7	71.5	(5)	Sárkányfű-Eskandar-Tanganyika
2018.07.01	**4/7**	**55.5**	2800	Kincsem Park	(3.5)	Elit kat.	Marco Casamento	52.5	2:51.6	72	(8.5)	Bigfoot-Uccellino-Freddie Mercury
2018.06.10	**8/9**	**57**	2000	Kincsem Park	(3.6)	I. kat.	Goran Krstic	55.0	2:05.6	70.5	(8.5)	Laurentius-Bigfoot-Akrobat

6 Zoffinia (IRE)

60.0 Miladin Stanarevic (2,1-1) (Királykék, narancssárga ujjak, királykék sapka)

4 pk Zoffany (IRE) - Princess Nala (IRE) / In The Wings (GB) **Kovács-Bakos Szilvia** **Istálló: Miss Joice Racing**

Startbox: 1 Élet stat.: 11, 2-4, 974500 Ft 2019: 2, 0-1, 138000 Ft 2018: 9, 2-3, 836500 Ft Tenyésztő: J. Connolly 62

2019.05.19	**2/7**	**59.5**	1600	Kincsem Park	(3.6)	III. kat.	Kovács Sándor	60.0	1:37.9	61	(1.5)	Puramente-Zoffinia-Stormatic
2019.04.21	**6/8**	**53**	1400	Kincsem Park	(j)	V. kat.	Kovács Sándor	63.5	1:29.1	63.5	(9.5)	Muizenberg Rock-Stage Of Being-Franko
2018.11.25	**3/7**	**59.5**	1600	Kincsem Park	(j)	Elit o.	Stanislav Georgiev	57.0	1:40.8	67.5	(4.5)	Used To Be-Financial Crime-Zoffinia
2018.11.11	**2/8**	**59.5**	1600	Kincsem Park	(j)	II. o.	Stanislav Georgiev	59.0	1:42.6	61.5	(2.5)	Rebellis-Zoffinia-Futurist Fashion
2018.10.21	**1/6**	**59**	1400	Kincsem Park	(3.9)	III. kat.	Timár Zsuzsa	56.5	1:26.6	58		Sonja/Zoffinia-Used To Be

7 Éjszépe

59.0 Paizs Gábor (33,6-6) (Sötétkék)

4 pk Satin Stone (USA) - Estemona (GER) / Oxalagu (GER) **Kovács-Bakos Szilvia** **Istálló: Telivér Farm i.**

Startbox: 9 Élet stat.: 0, 0-0, 0 Ft 2019: 0, 0-0, 0 Ft 2018: 7, 0-2, 1957500 Ft Tenyésztő: Telivér Farm Kft. SWE

2018.10.10	**10/11**	**-**	1600	Bro Park			Shane Karlsson	54.5	1:40.3	-	(10)	Énge Euphoria-Arize-Shepherd Gate
2018.09.23	**5/13**	**-**	2100	Bro Park			Jessica Wadst	62.5	2:12.2	-	(10)	Ghashaam-Malaka-Philadelfia
2018.08.05	**2/10**	**-**	1600	Bro Park			Sara Vermeersch	53.0	1:37.0	-	(5)	Rue D'argent -Éjszépe-Philomena
2018.07.25	**6/6**	**-**	2200	Jägersro			Shane Karlsson	59.0	2:24.4	-	(5)	Hedgerow Fizz-Steps'Divine -Reet Petite
2018.07.10	**2/7**	**-**	2100	Bro Park			Fanny Olsson am.	52.0	2:17.4	-	(3)	My Adelia -Éjszépe-Jakastar

8 Just Mine (IRE) *

59.0 Goran Mesetovic (13,1-3) (Piros-fehér csíkos, fehér sapka)

4 fk Arcadio (GER) - Just A Moment (IRE) / Bob Back (USA) **Ribárszki Sándor** **Istálló: Esztergomi i.**

Startbox: 8 Élet stat.: 11, 3-2, 1098000 Ft 2019: 2, 1-0, 320000 Ft 2018: 7, 1-2, 493000 Ft Tenyésztő: Mrs Carmel Cummins 58

2019.05.12	**1/10**	**54**	1800	Kincsem Park	(3.7)	III. o.	Suták Csenge	59.0	1:53.0	54	(rfej.)	Just Mine-Tizedes-Almarózsa
2019.04.21	**12/12**	**-**	1900	Kincsem Park	(j)	III. o.	Mocsinka Vivien	57.5	2:02.6	47.5	(27)	Stanford-Rakfi Victorious-Kostjukov
2018.11.18	**1/6**	**52.5**	1600	Kincsem Park	(j)	III. o.	Nagy Polett	52.0	1:45.1	52.5	(3.5)	Just Mine-Stormatic-Almarózsa
2018.11.11	**3/10**	**48**	2200	Kincsem Park	(j)	IV. o.	Ismail Karani	57.5	2:26.2	44	(1.1)	Lovely Rock-Stanford-Just Mine
2018.10.21	**6/10**	**43.5**	2200	Kincsem Park	(j)	V. o.	Nagy Polett	62.0	2:26.1	42.5	(5.5)	Linácska-Méta-Régi Történet

9 Rikoleta (IRE)

58.0 Stanislav Georgiev (41,7-16) (Fehér-zöld-piros és piros sapka)

3 szk Rajsaman (FR) - Toxic Girl (FR) / Soldier Of Fortune (IRE) **Stanislav Georgiev** **Istálló: SANDROVO**

Startbox: 10 Élet stat.: 5, 2-3, 4531500 Ft 2019: 2, 1-1, 3326500 Ft 2018: 3, 1-2, 1205000 Ft Tenyésztő: Y. de Nocolay & Haras D'Elbe SVK

2019.05.12	**1/8**	**-**	1700	Bratislava	(4,8)	Ld	Zdenko Smida	58.0	1:52.0	-	(fej)	Rikoleta-Crushing Power-Palmera
2019.04.07	**3/6**	**57**	1600	Kincsem Park	(j)	IV. kat.	Stanislav Georgiev	57.5	1:40.8	63	(7.5)	Red Treasure-Thai Rock-Rikoleta
2018.10.07	**2/10**	**64.5**	1400	Kincsem Park	(2.9)	Gd-2	Stanislav Georgiev	57.0	1:23.0	67.5	(1.75)	For You-Rikoleta-La Luka
2018.09.09	**2/7**	**57**	1300	Kincsem Park	(3.5)	Elit kat.	Stanislav Georgiev	57.0	1:19.9	60.5	(1.25)	Dynamo-Rikoleta-She Moves
2018.08.05	**1/9**	**53.5**	1400	Kincsem Park	(3.2)	IV. kat.	Stanislav Georgiev	57.0	1:26.8	53.5	(1.75)	Rikoleta-Zorro-Rakfi Victorious

10 Sweet Anna (GB) * **56.0 Milan Konkolj** (0,0-0) (Zöld, fekete váll, zöld sapka)

3 pk Champs Elysees (GB) - Annawi (GB) / Dubawi (IRE) **Jozef Roszival** **Istálló: Kolozsi Ranch**

Startbox: 3 Élet stat.: 7, 2-1, 2310000 Ft 2019: 2, 0-0, 0 Ft 2018: 5, 2-1, 2310000 Ft Tenyésztő: The Annawi Partnership 47

2019.05.05	**10/12**	**52**	1600	Kincsem Park	(4.0)	Gd-3	Zdenko Smida	58.0	1:41.3	64.5	(12)	Lili-Fit to Fly-Sagana
2019.04.21	**8/12**	**-**	1700	Bratislava	(4,3)	I. kat.	Martin Srnec	60.0	1:47.4	-	(7.5)	Nikeandnemesis-Crushing Power-O'ffensive
2018.10.07	**3/9**	**-**	1600	Bratislava	(3,7)	I. kat.	Zdenko Smida	58.0	1:42.9	-	(5)	Crushing Power-Lady Roseburg-Sweet Anna
2018.09.15	**1/5**	**-**	1400	Bratislava	(4,9)	Ld	Zdenko Smida	57.0	1:29.9	-	(0.5)	Sweet Anna-Palmera-Strassburg
2018.08.19	**1/10**	**52.5**	1600	Kincsem Park	(2.9)	IV. kat.	Stanislav Georgiev	57.0	1:39.2	52.5	(2.5)	Sweet Anna-Upper Rebel-Lili

11 Fit to Fly (GER) **54.0 Nagy Tamás** (39,3-7) (Királykék, "sárga nap", fehér ujjak, sárga sapka)

3 pk Overdose (GB) - Flying Sensation (GER) / Platini (GER) **Zala Csaba** **Istálló: Böröcz József úr I.**

Startbox: 2 Élet stat.: 4, 1-3, 800500 Ft 2019: 2, 0-2, 430500 Ft 2018: 2, 1-1, 370000 Ft Tenyésztő: Böröcz József, Németország 47

2019.05.05	**2/12**	**62.5**	1600	Kincsem Park	(4.0)	Gd-3	Nagy Tamás	58.0	1:41.3	64.5	(1.75)	Lili-Fit to Fly-Sagana
2019.04.07	**5/6**	**53.5**	1600	Kincsem Park	(j)	IV. kat.	Nagy Tamás	57.5	1:40.8	63	(10)	Red Treasure-Thai Rock-Rikoleta
2018.11.04	**5/8**	**59**	1200	Kincsem Park	(3.5)	I. kat.	Nagy Tamás	52.5	1:10.3	68	(7.5)	Báthory-Night for Overdose-Nyelvtörő
2018.10.14	**1/14**	**52.5**	1200	Kincsem Park	(2.9)	IV. kat.	Nagy Tamás	56.5	1:13.5	52.5	(0.75)	Fit to Fly-La Shaba-Zarándok

Fogadási típusok: Tét, Hely, Befutó, Hármasbefutó

Blokád tartja remek formáját, a hosszabb táv ellenére a futam egyik favoritja lehet. Song Little Song hosszú kihagyását követően roppant bíztató futással tért vissza, ezt a versenyt már megnyerheti. Beauchamp Opal topja elég lehet egy dobogós helyezéshez. Bubi Pata megbízható versenyző, örökös helyesély, tavaly ugyanitt második volt. Tanganyika szeptember óta nem futott, őszi formája alapján komoly figyelmet érdemel. Zoffinia továbbra is nagyon jó, további javulással ebben a mezőnyben is szerephez juthat. Éjszépe svéd tréningből tért haza, teljesen „sötét" lova a futamnak. Just Mine biztos sikerrel korrigált, jóval többet is tudhat. Rikoleta értékes pozsonyi győzelemmel a lábában érkezik, az idősebbek között is eredményes szereplését várjuk. Sweet Anna idén még nem mutatott sokat, meglepetést okozhat. Fit to Fly jól mozgott a Hazafi Díjban, súlyban is jól áll, döntős sansz.

Véleményünk: Song Little Song (2) – Rikoleta (9) – Fit to Fly (11) – Blokád (1)

Hármasbefutó variációk és áraik (vastagon szedett játékforma - „Sor"mód - a PMU futamokon nem játszható!)

a lovak programszámai	variációk száma x alaptét	a játék ára	magyarázat
1/2/3,4,5,6,7 1-2-X R3-4-5-6-7	5 x 300.-	**1500.-**	Egy fix nyerő, egy második, öt ló harmadik
1/2,3/4,5,6,7	8 x 300.-	**2400.-**	Egy fix nyerő, két ló második, négy ló harmadik *(részleges mezőnnyel két tiketten játszható! 1-2-X R4-5-6-7; 1-3-X R4-5-6-7)*
1,2/3/4,5,6,7	8 x 300.-	**2400.-**	Két nyerő, egy ló második, négy ló harmadik *(részleges mezőnnyel két tiketten játszható! 1-3-X R4-5-6-7; 2-3-X R4-5-6-7)*
1,2/3,4/5,6,7	12 x 300.-	**3600.-**	Két nyerő, két ló második, három ló harmadik *(részleges mezőnnyel négy tiketten játszható! 1-3-X R5-6-7; 1-4X R5-6-7; 2-3-X R5-6-7; 2-4-X R5-6-7)*
1/2/3,4,5,6,7 1-2-X R3-4-5-6-7 **(1/3,4,5,6,7/2)** 1-X-2 R3-4-5-6-7	10 x 300.-	**3000.-**	Egy fix nyerő, egy második „megállás", öt ló harmadik és vissza, azaz egy fix nyerő öt ló második és a „megállás" a harmadik

A hendikepper bizottság rovata

Az elmúlt versenynapon indult lovak megváltozott beállítási számai.
A hivatalos hendikep beállítási számokat illetően, a mindenkori teherközlésben megjelenő adatok az érvényesek.
(GVSZ 43. par.) Az itt közölt adatok tájékoztató jellegűek.

A május 26-i versenynapon futott lovak megváltozott beállítási számai:

Ace of Spades (CRO)	57	(-1)	**Holly Boum (FR)**	50,5	(-1)	**Regölő**	52,5	(+7)
Alcavella (GB)	42,5	(-0,5)	**Jubileum**	50,5	(-1)	**Riadó**	40	(-1)
Allegro	48	(-1)	**Kirgiz**	63,5	(+7)	**Rose Fire**	77,5	(-0,5)
Allegro Assai	56,5	(+8)	**La Divina Commedia (IRE)**	38	(-)	**Rubikon**	34	(-1)
Almarózsa	61	(-0,5)	**La Shaba (IRE)**	64,5	(+4)	**Sárkányfű**	72,5	(-1)
Amarindi (FR)	41	(-0,5)	**Lovely Rock**	46	(+2)	**Sea Secrets (GER)**	48	(-1)
Ariel	38,5	(-)	**Luck Stone**	41,5	(+7)	**Silent Water (GER)**	40	(-0,5)
Bigfoot	70,5	(-0,5)	**Magical Thinking (IRE)**	57	(-0,5)	**Speedtest**	55,5	(-1)
Bori	39	(-1)	**Mágnás (FR)**	85	(+6,5)	**Stage Of Being (GB)**	53,5	(-0,5)
Borszék	55,5	(-1)	**Marcell**	44,5	(-0,5)	**Stanford**	54,5	(-0,5)
Botaniste (GER)	56,5	(+7,5)	**Mátrix**	31,5	(+2)	**Szamba**	56,5	(-0,5)
Captain Angrypants (FR)	30,5	(-0,5)	**Megfogó**	50,5	(-1)	**The Queen**	31	(-1)
Dynamo	72	(+7)	**Ménkű**	50,5	(+0,5)	**Tiltott gyümölcs**	56,5	(-1)
Estike	49	(+2,5)	**Mezzo**	33,5	(-0,5)	**Vegaia (ITY)**	38	(-1)
Fileva (IRE)	46,5	(-0,5)	**Midnight Love (IRE)**	47,5	(-)	**Vernon**	35	(-)
Franko (IRE)	56	(-1)	**Music Channel (GB)**	45,5	(+6,5)	**Vizitinor (FR)**	64	(-0,5)
Golden Cat (GER)	40,5	(-0,5)	**Navajo**	58,5	(+0,5)	**Dante's Peak (GB)**	72	(+6)
Good Heart (GB)	59,5	(-0,5)	**Night Boy**	25	(-1)			
High Tide	19	(-1)	**Original**	55,5	(+1)			

A Fogadásszervező az egyes fogadási formánkénti nyereményeket, 1 Ft-os alapegységre számítja, és 1 Ft-ra hirdeti ki.

Galopp - Májusi versenyek, 2019.
Kilencedik nap, Május 26., Vasárnap

Pálya: 11 - Kincsem Park

Q6. P6 PRÓBAFUTAM (szintetikus pálya) 1000 m

1. **My Luck** 60.0 Stanislav Georgiev *189*

6pm Steady As A Rock - My Cream / Jolly Groom (Csupor Ferenc)
Lefutási idő: 1:02.8 (részidőt nem mértek)
My Luck teljesítette a szintidőt.

69. 1. NYERETLENEK VERSENYE (V.kat.) (szintetikus pálya) 1600 m
235000, 94000, 70500, 47000, 23500 Ft

I. (11)	**La Shaba** 57.0 Suták Csenge	**54.5**	2.3	*47*

3pk Ocovango - La Shalak / Shalford (Soltész András) - Soltész András

II. (12)	**Qlináris** 57.0 Stanislav Georgiev	**47.5**	6.9	*44*
III. (3)	**Music Channel** 63.5 Barabás Mónika	**45.5**	15.8	*59*
IV. (4)	**Holly Boum** 58.5 Bakos Gábor	**47**	5.5	*29*
V. (2)	**Midnight Love** 62.0 Pap Gabriella am.	**43.5**	15.8	*61*
6.	**Ariel** 54.5 Mocsinka Vivien	**35.5**	22.1	*53*
7.	**Dubai Dusk** 58.5 Jaroslav Línek	**36**	5.8	-
8.	**Liqueur** 58.5 Gönczi Rebeka	**30**	27.7	*18*
9.	**La Divina Commedia** 63.5 Nagy Tamás	**23.5**	3.5	*61*
10.	**Ruca** 57.0 Mészáros Zsolt	**-**	55.4	-
11.	**Vernon** 58.5 Bihari Alexandra	**-**	110.8	*53*
12.	**Last Stride** 56.0 Morvai Előd	**-**	36.9	-

Lefutási idő: 1:42.4 (26.5-27.0-23.6-25.3)
Igen könnyen: 7, 2, nyak, 1/2, 7, 3 1/2, 6, 5, 12, 3, számt.
Célfotó a III. helyre.
La Fiesta (10) nem indult.

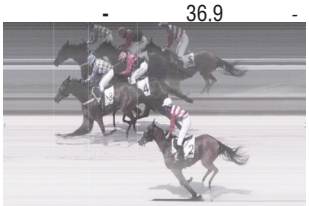

A Versenyintézőség megkérdezte Csupor Ferenc idomárt Last Stride (5) futásával kapcsolatban. A kapott magyarázatot tudomásul vette, de nevezett idomárt szigorúan figyelmeztette, hogy lova idomítására nagyobb gondot fordítson.

Tét: 2,3 **Hely:** 1,1/1,9/1,8 **Befutó:** 11-12/9,1 és 11- nem induló/2,3
Hármasbefutó: 11-12-3/104,1

70. 2. OSTINATO DÍJ (III.kat.) 2200 m
345000, 138000, 103500, 69000, 34500 Ft

I. (6)	**Kirgiz** 51.0 Nagy Tamás	**57.5**	5.8	*44*

3pm Category Five - Kona / Hamond (Zala Csaba) - CANTEL Racing Kft.

II. (1)	**Vizitinor** 62.5 Kovács Sándor	**60.5**	1.4	*71*
III. (3)	**Sambo** 60.0 Suták Csenge	**56**	5.1	*48*
IV. (5)	**Szamba** 50.0 Mocsinka Vivien	**54.5**	12.4	*29*
V. (7)	**Good Heart** 51.0 Zdenko Smida	**54.5**	5.1	*37*
6.	**Stanford** 58.5 Gönczi Rebeka	**50**	8.7	*34*
7.	**Lovely Rock** 60.0 Szalai Mónika	**49**	29	*44*

Lefutási idő: 2:18.4
(12.6-26.3-25.0-24.8-24.8-24.9)
Erős küzdelem: rfej., rnyak., 5/4, 3/4, 4, 1
Célfotó az I. és II. helyre.

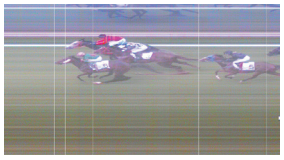

Tét: 5,8 **Hely:** 2,7/1,7
Befutó: 6-1/22,7 **Hármasbefutó:** 6-1-3/81,4

71. 3. DANDÁR HENDIKEP (V/b.) (szintetikus pálya) 1100 m
220000, 88000, 66000, 44000, 22000 Ft

I. (4)	**Luck Stone** 58.0 Gárdonyi Fruzsina am.	**34.5**	2.9	*49*

7stpm Milestone - Lady El Gran / Horatio Luro (Korona Károly) - Vmax Hungary Kft.

II. (6)	**Mátrix** 56.5 Vörös Georgina	**32**	12.7	*256*
III. (3)	**Queen's Dancer** 62.0 Mészáros Zsolt	**34**	9.5	*57*
IV. (8)	**Mezzo** 52.0 Huszár Korinna	**29**	38.5	*57*
V. (5)	**Captain Angrypants** 58.0 Nagy Tamás	**28.5**	3.8	*57*
6.	**Golden Cat** 62.5 Bakos Gábor	**37**	6.3	*61*
7.	**High Tide** 46.5 Besenyei Ferenc	**14.5**	11.4	*57*
8.	**Amarindi** 63.0 Gönczi Rebeka	**36**	5.4	*61*
9.	**The Queen** 53.5 Bihari Alexandra	**22**	28.7	*13*
10.	**Rubikon** 57.0 Stanislav Georgiev	**19.5**	8.8	*53*
11.	**Night Boy** 50.5 Mocsinka Vivien	**-**	11.4	*5*

Lefutási idő: 1:08.7 (21.5-21.8-25.4)
Biztosan: 3/4, 3 1/2, 1/2, 1, 1 3/4, 3/4, 3/4, 4 1/2, 6, 3/4
A Versenyintézőség megkérdezte Gönczi Rebeka zsokét Amarindi (1) lovaglásával kapcsolatban. A kapott magyarázatot tudomásul vette, de nevezett zsokét figyelmeztette, hogy lovaglásaira nagyobb gondot fordítson.

Tét: 2,9 **Hely:** 1,8/8,7/1,8 **Befutó:** 4-6/71,6 **Hármasbefutó:** 4-6-3/231,2

72. 4. FEGENTRI-FÉRFI AMATŐRVERSENY HENDIKEP (IV.o.) 1400 m
270000, 108000, 81000, 54000, 27000 Ft

I. (4)	**Botaniste** 63.5 Alexis Lemer am.	**50**	5.1	*46*

4pm Planteur - Bella Monica / Big Shuffle (Jozef Roszival) - KOLOZSI RANCH s.r.o.

II. (6)	**Estike** 61.5 Pat Millman am.	**47**	8.6	*46*

III. (5)	**Apostol** 59.5 Mark Galligan am.	**44**	3.8	*65*
IV. (2)	**Silver Chimes** 64.0 Kovács Milán am.	**43.5**	2.8	*61*
V. (1)	**Jubileum** 64.5 Pablo Laborde am.	**43.5**	5.2	*55*
6.	**Allegro** 62.0 Elliot Öhgren am.	**39.5**	4.2	*58*

Lefutási idő: 1:25.2 (részidőt nem mértek)
Biztosan: 1, 3/4, 5, 3/4, 5/4
Silver Chimes (2) az indításnál megkésett.
Tét: 5,1 **Hely:** 1,8/3 **Befutó:** 4-6/28 **Hármasbefutó:** 4-6-5/66,1

73. 5. BALBINUS HENDIKEP (V.o.) (szintetikus pálya) 2200 m
230000, 92000, 69000, 46000, 23000 Ft

I. (5)	**Allegro Assai** 60.5 Miladin Stanarevic	**53.5**	11.9	*59*

3pm Milestone - Aglaya / Goofalik (Korona Károly) - KORONA S.E.

II. (3)	**Ménkű** 62.0 Paizs Gábor	**48**	14.5	*44*
III. (8)	**Méta** 59.0 Stanislav Georgiev	**35**	3.6	*59*
IV. (6)	**Silent Water** 60.5 Suták Csenge	**33.5**	6.2	*44*
V. (9)	**Marcell** 57.0 Nagy Tamás	**35.5**	4.5	*41*
6.	**Sea Secrets** 61.0 Jaroslav Línek	**37.5**	21.8	*64*
7.	**Alcavella** 63.0 Kovács Sándor	**31**	2	*44*
8.	**Megfogó** 63.5 Bakos Gábor	**38.5**	11.9	*44*
9.	**Riadó** 55.0 Gönczi Rebeka	**29**	43.7	*53*
10.	**Vegaia** 57.0 Panyi Mátyás	**-**	65.6	*67*
11.	**Bori** 52.0 Bihari Alexandra	**-**	0	*68*

Lefutási idő: 2:21.2 (14.3-23.4-25.5-27.5-24.7-25.8)
Igen könnyen: 7, 1/2, 4 1/2, 2 1/2, 2, 3/4, 1, 3/4, 12, 24
A Versenyintézőség elrendelte Allegro Assai (5) doppingvizsgálatát.
A Versenyintézőség Panyi Mátyás zsokéjelöltet súlyosan szabálytalan lovaglás (nekilovaglás) miatt 2 versenynapra (2019. június 16., 23.) eltiltotta a versenyekben való lovaglástól. (Nevezett lovas az első kanyarra érve nekilovagolt belülről mellette haladó ellenfelének (Alcavella), aki így befelé szorította a velük egyvonalban haladó ellenfelüket (Riadó). Mindkét vétlen lovasnak bele kellett fognia lovukba, így lendületet vesztettek.)
Tét: 11,9 **Hely:** 1,8/1,7/1,4 **Befutó:** 5-3/40,2 **Hármasbefutó:** 5-3-8/533,1

74. 6. RASCAL HENDIKEP (III.o.) 1600 m
320000, 128000, 96000, 64000, 32000 Ft

I. (11)	**Regölő** 51.5 Bihari Alexandra	**47**	5.2	*54*

4pm Kegyúr - Renleet / King Charlemagne (Soltész András) - Magda Anita

II. (10)	**Original** 51.5 Mocsinka Vivien	**51.5**	16.9	*47*
III. (3)	**Nirado** 60.0 Bakos Gábor	**58**	3.2	*48*
IV. (1)	**Rebellis** 66.0 Kovács Milán am.	**57.5**	14.9	*55*
V. (2)	**Almarózsa** 65.0 Drexler Virginia am.	**56**	6.8	*58*
6.	**Stage Of Being** 60.0 Gönczi Rebeka	**50**	10.1	*58*
7.	**Tiltott gyümölcs** 57.0 Nagy Tamás	**52.5**	7.9	*30*
8.	**Borszék** 56.0 Suták Csenge	**50**	14.9	*51*
9.	**Magical Thinking** 57.0 Zdenko Smida	**50**	12	*39*
10.	**Ace of Spades** 58.5 Jaroslav Línek	**50.5**	12	*SVK*
11.	**Franko** 57.0 Stanislav Georgiev	**48**	4	*61*

Lefutási idő: 1:37.1 (24.5-23.6-23.9-25.1)
Biztosan: 2, 2, nyak, 1/2, 3/4, 5/4, 1 1/2, 5/4, 1, 1
Célfotó a III. helyre.
Tét: 5,2 **Hely:** 2,9/8,2/2,1
Befutó: 11-10/183,1
Hármasbefutó: 11-10-3/800,8

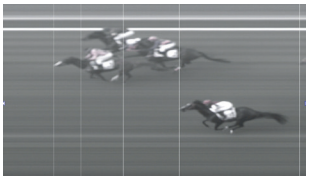

75. 7. DR GURU HENDIKEP (II.o.) (szintetikus pálya) 1200 m
390000, 156000, 117000, 78000, 39000 Ft

I. (3)	**Dynamo** 58.5 Bakos Gábor	**67**	1.6	*33*

3pm Rendezvous - Dynamite Blond / Xaar (Fézer Róbert) - UNGARO-RACING Kft.

II. (4)	**Navajo** 57.0 Suták Csenge	**56.5**	5.4	*60*
III. (2)	**Morgenstern** 56.5 Huszár Korinna	**61**	3.3	*56*
IV. (1)	**Tűzgalamb** 64.5 Jaroslav Línek	**63.5**	5.7	*46*
V. (6)	**Fileva** 51.0 Nagy Tamás	**44**	10	*54*
6.	**Speedtest** 53.0 Mocsinka Vivien	**43.5**	8.5	*66*

Lefutási idő: 1:17.9 (részidőt nem mértek)
Biztosan: 2 1/2, 1/2, rnyak., 6, 2 1/2
Célfotó a III. helyre.
Tét: 1,6 **Hely:** 1,6/2
Befutó: 3-4/4,7
Hármasbefutó: 3-4-2/19,8

76. 8. MILLENNIUMI DÍJ (HUN Gd-1) (NGL-III.) 1800 m
3750000, 1500000, 1125000, 750000, 375000 Ft

I. (2)	**Mágnás** 59.0 Zdenko Smida	**79**	1.9	*50*

5szm Silver Frost - Miss Loulou / Gold Away (Hajdi Lajos) - ESDE Bt.

II. (6)	**Nancho** 58.5 Tomas Lukásek	**78.5**	5.2	*31*
III. (8)	**Bíborhajnal** 57.5 Nagy Tamás	**70**	10.6	*50*
IV. (7)	**Wasmy** 58.5 Suták Csenge	**70**	14.6	*40*
V. (4)	**Csalán** 59.5 Kovács Sándor	**70.5**	22.5	*50*
6.	**Bigfoot** 59.0 Paizs Gábor	**69**	18.6	*45*
7.	**Gugus Des Brieres** 58.5 Jaroslav Línek	**61**	9.2	*SWI*
8.	**Rose Fire** 57.0 Kriskó Norbert	**56.5**	10.8	*23*
9.	**Sárkányfű** 59.0 Bakos Gábor	**51**	22.9	*50*

Lefutási idő: 1:48.4 (13.2-22.9-23.9-24.6-23.8)
Küzdelem: rnyak., 7, 1 3/4, nyak, 1/2, 8, 3, 7
Célfotó a I. helyre.
A Versenyintézőség elrendelte Mágnás (2) doppingvizsgálatát.
Verseny közben Gugus Des Brieres (5) bal hátulsó lábáról elveszítette a patkót.
A Versenyintézőség Kriskó Norbert zsokét súlyosan szabálytalan lovaglás (nekilovaglás) miatt 2 versenynapra (2019. június 16., 23.) eltiltotta a versenyekben való lovaglástól. (Nevezett lovas a befutóegyenesre érve jobbról ostorozott lovával nekilovagolt a balról mellette haladó ellenfelének (Csalán), majd az ütközés következtében jobbra sodródott és ezáltal összeakadt a mellette jobbról haladó ellenfelével (Gugus Des Brieres)).
A Versenyintézőség Kriskó Norbert zsokét szabálytalan ostorhasználat miatt 2 versenynapra (2019. július 21., 28.) eltiltotta a versenyekben való lovaglástól. (Nevezett lovas a verseny folyamán legalább hat alkalommal ostorozta lovát. Kiemelt verseny szerinti büntetési tétel.)
Tét: 1,9 **Hely:** 1,6/1,6/1,6 **Befutó:** 2-6/6 **Hármasbefutó:** 2-6-8/22,1

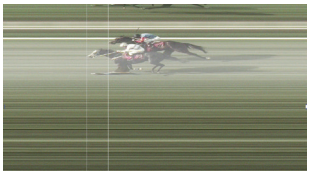

Versenyintézőség: Barna Mónika, Hejüsz Attila, Dr. Orczán Zsolt
25 fok, napos idő, jó pálya (3,5).

Agár - Májusi versenyek, 2019.
Második nap, Május 26., Vasárnap
Pálya: 12 - Kincsem Park

4. 1. LIGHTWALKER DÍJ 250 m
40000, 25000, 15000 Ft

I. (4)	**Daren /Kengyelfutó Elite Darkness/**	**14.3**	3.1	*2*

4szuka Count Ivan - Roadrunner Cecie (Novák Krisztián) - Novák Krisztián

II. (6)	**Azraq /Our Blue Moon/**	**14.5**	5.8	*38*
III. (2)	**Jazzy**	**14.6**	5.3	*3*
4. (1)	**Hunter Storm /Moonlight Hunter Storm/**	**14.6**	2.9	*34*
5. (3)	**Chilli /Stemgrove Chilli/**	**14.8**	2.2	*2*
6. (5)	**Pearl /Speed-Warrior Pearl/**	**14.9**	63.9	*3*

Lefutási idő: 0:14.3
Biztosan: 2, 5/4, 1/2, 3, 5/4
Tét: 3.1 **Hely:** 3.5/6 **Befutó:** 28.2 **Hármasbefutó:** 86.8

Versenyintézőség: Barna Mónika, Hejüsz Attila, dr. Orczán Zsolt
25 fok, napos idő, jó pálya.

MAGYAR TURF

Kiadja: Kincsem Nemzeti Lóverseny és Lovas Stratégiai Kft.
Felelős kiadó: Pécsi István ügyvezető igazgató
Főszerkesztő: Smulovics Zoltán
Tördelés: Bíró János
Szerkesztőség: 1101 Albertirsai út 2-4. Tel.: 433-0543

HU ISSN 2416-2574

AZ EREDMÉNYEK SZÁMSZERŰ FELDOLGOZÁSA

2019. május 26.

I. Nyeretlenek Versenye (V. kat.) (szintetikus pálya) – 1600 m

1.	La Shaba	57	=	54 1/2X
2.	Qlináris	57	=	47 1/2X
3.	Music Channel	63 1/2	=	45 1/2
4.	Holly Boum	58 1/2	=	47
5.	Midnight Love	62	=	43 1/2

Igen könnyen: 7 – 2 – nyak – 1/2

Qlináris átlaga és egyben beállítási száma, valamint La Shaba többször megfutott formája fedik egymást, a nyerőnek közel sem kellett legutóbbi topja ehhez a könnyed sikerhez. Music Channel októberben futott hasonlóan magas formát. Holly Boum utolsó számából három kiló hiányzott. Midnight Love kétszer volt ennél négy és féllel feljebb.

II. Ostinato Díj (III. kat.) – 2200 m

1.	Kirgiz	51	=	57 1/2
2.	Vizitinor	62 1/2	=	60 1/2
3.	Sambo	60	=	56X
4.	Szamba	50	=	54 1/2

Erős küzdelem: rfej – rnyak – 5/4

Sambo sokáig küzdött a győzelemért, ismételhetett. Kirgiz öt kilós javulással duplázott rá legutóbbi győzelmére. Vizitinor topjából elsőre közel öt kiló hiányzott. Szamba nyerés után másfél kilót jött előre.

III. Dandár Hendikep (V/b.) (szintetikus pálya) – 1100 m

1.	Luck Stone	58	=	34 1/2
2.	Mátrix	56 1/2	=	32
3.	Queen's Dancer	62	=	34X
4.	Mezzo	52	=	29
5	Captain Angrypants	58	=	28 1/2X

Biztosan: 3/4 – 3 1/2 – 1/2 – 1

Az ezúttal már helyre érő Queen's Dancer illetve Captain Angrypants a kettős megállás. Luck Stone hat és fél kilós javulással, magabiztosan ért haza. Mátrix hosszú kihagyását követően, új tréningből futva ismét jobb átlagával jelentkezett, legközelebb nyerhet. Mezzo öt kilót javult, év végén volt ilyen formája.

IV. FEGENTRI - Férfi Amatőrverseny Hendikep (IV. o.) – 1400 m

1.	Botaniste	63 1/2	=	50X
2.	Estike	61 1/2	=	47
3.	Apostol	59 1/2	=	44
4.	Silver Chimes	64	=	43 1/2

Biztosan: 1 – 3/4 – 5

A nyerő Botaniste tavaly nyári száma elég lehetett ide. Estike másfél kiló híján megfutotta tavalyi generálszámát. Apostol minden futásra jön előre, ezúttal négy és fél kilót tett előző formájára. Silver Chimes gyengén kezdett, gyakorlatilag utolsó, gyengébb számát tudta így hozni.

V. Balbinus Hendikep (V. o.) (szintetikus pálya) – 2200 m

1.	Allegro Assai	60 1/2	=	53 1/2
2.	Ménkű	62	=	48
3.	Méta	59	=	35X
4.	Silent Water	60 1/2	=	33 1/2
5.	Marcell	57	=	35 1/2

Igen könnyen: 7 – 1/2 – 4 1/2 – 2 1/2

Óvatosan kiindulva Méta képezi a feldolgozás alapját. Allegro Assai öt kilós javulással, feltartva sétált haza. Ménkű két és fél kilóra van többször megfutott legjobbjától. Silent Water korrigált hasonló számmal tudott nyerni áprilisban. Marcelltől legutóbb sikerét látva jóval többet vártunk, még attól a formájától is elmaradt négy egységgel.

VI. Rascal Hendikep (III. o.) – 1600 m

1.	Regölő	51 1/2	=	47
2.	Original	51 1/2	=	51 1/2X
3.	Nirado	60	=	58
4.	Rebellis	66	=	57 1/2X
5.	Almarózsa	65	=	56

Biztosan: 2 – 2 – nyak – 1/2

Original stabil átlaga és Rebellis harmadszor megfutott gyengébb száma a kapaszkodó. Regölő három kilót tett friss formáira és némi meglepetésre nagyon simán hozta el az első díjat. Nirado ismét jött előre egy kilót. Almarózsa legutóbb hárommal látszott erősebbnek, korábban többször futott hasonlóan.

VII. Dr Guru Hendikep (II. o.) (szintetikus pálya) – 1200 m

1.	Dynamo	58 1/2	=	67
2.	Navajo	57	=	56 1/2X
3.	Morgenstern	56 1/2	=	61X
4.	Tűzgalamb	64 1/2	=	63 1/2

Biztosan: 2 1/2 – 1/2 – rnyak

Navajo ennyit éjjel-nappal tud, ezzel egyeik Morgenstern friss formája is. Dynamo két kilós javulással realizálta papíresélyét. Tűzgalamb nyerés után három és fél kilós javulással jelentkezett.

VIII. Millenniumi Díj (HUN Gd-1) – 1800 m

1.	Mágnás	59	=	79
2.	Nancho	58 1/2	=	78 1/2
3.	Bíborhajnal	57 1/2	=	70X
4.	Wasmy	58 1/2	=	70X
5.	Csalán	59 1/2	=	70 1/2

Küzdelem: rnyak – 7 – 1 3/4 – nyak

Bíborhajnal állandó topja, Wasmy friss nyerő száma és Bigfott harmadszor ismételt formája adja a feldolgozás kulcsát. Mágnás másodjára élete legjobbját kellett, hogy hozza, hiszen Nancho-ban volt még öt kilós javulás. Csalán kettővel volt jobb, mint elsőre.

Top 10 osztalékok a hazai galoppon*

TÉT

2012.	09.	Maid of Ice	(4)	97,1
2015.	11.	Mafumo	(5)	83,4
2016.	06.	Camberra	(8)	78,1
2003.	08.	Sajó	(5)	71,1
2012.	04.	Zylan	(6)	63,7
2012.	07.	Sun Eruption	(7)	62,5
2007.	05.	Astronomer Royal	(7)	61,6
2007.	11.	Tom Mix	(8)	61,2
2004.	10.	Galtonia	(10)	61,0
2006.	08.	Trident	(8)	60,8

BEFUTÓ

2005.	09.	Clever Girl-Nápoly	10-4	2.492,1
2006.	05.	Dynamite Blond-Verus	7-12	1.729,4
2006.	07.	Wanesa-Fantasy Flyer	4-9	900,1
2007.	06.	Pacific Silver-Cloword	7-10	891,7
2007.	10.	Clever Girl-Sármos	8-7	882,4
2005.	08.	Mystic Mission-La Luna	10-12	847,7
2012.	07.	Cassiopeia-Delinda	6-7	788,3
2012.	05.	Jessie-Tábortűz	2-3	784,2
2008.	05.	Mohikán-Lord Benjamin	8-7	777,6
2004.	08.	Ringló-Ghost	6-11	684,2

HELY

2007.	07.	Lisbonne	(10)	33,4
2007.	07.	Tom Mix	(2)	29,4
2006.	08.	Trident	(8)	29,2
2014.	05.	Xindi	(5)	28,4
2013.	06.	Frog House	(5)	27,6
2013.	10.	Tűztövis	(9)	26,2
2013	08.	Cassiopeia	(6)	26,1
2011.	06.	Álomvilág	(10)	26,0
2013.	11.	Figurázó	(4)	22,5
2005.	09.	Gazsi	(8)	22,4

HÁRMASBEFUTÓ

2014.	07.	Xindi-Cassiopeia-Shakespeare	4-6-15	13.391,7
2015.	10.	Sonrisa-Love Story-Billy Tiger	10-3-6	10.072,6
2013.	06.	Agapé-La Festa-Csatadal	2-10-9	8.619,8
2015.	07.	Al Shoogh-Sabato-Ncore	4-6-8	7.791,4
2007.	05.	Frankly Dancing-Gina Maxi-Magambo	1-6-4	6.475,0
2013.	11.	Piskóta-Starlit Sky-Lavelle	8-9-3	6.255,2
2011.	07.	Ostinato-Mediplomat-Wallisto	10-6-18	6.140,8
2013.	05.	Clouded Vision(13)-Nádor(2)-Heedy(12)	12-2-13	5.798,1
2005.	09.	Clever Girl-Nápoly-Hassaleh	10-4-1	5.697,7
2011.	05.	Destiny's Colt-Galija-Voldemort	9-5-8	5.588,0

*** Az osztalékokat 1 Ft-ra számolva közöljük.**

A fogadási típusok rövid ismertetése

– **300 Ft-os alaptétű játékok,** az alaptét mjnden esetben sokszorozható. Kombinációs játékok esetében (kivéve a TÉT és HELY fogadási típusoknál) **flexi 50** formulával 150 Ft-os alapra csökkenthető, de a szelvény árának el kell érnie a 300 Ft-os alapösszeget.

TÉT: a győztes lovat kell eltalálni.

HELY: az általunk játszott lónak az első háromban kell végezni (7 vagy kevesebb indulónak adott lónál az első kettőben).

Kiegészítő **JOKER** fogadás köthető **TÉT** és **HELY** játékra, amelynek ára 300 Ft-os alaptétenként plusz 100 Ft. Ebben az esetben a nyereményt a fizetendő osztalék és a szelvényen szereplő Joker szorzószám szorzata adja.

***BEFUTÓ TÉT**: a megjátszott két lónak a verseny első két helyén kell végeznie bármilyen sorrendben.

***BEFUTÓ HELY**: a megjátszott két ló az első három hely valamelyikén végez.

BEFUTÓ: az első két helyezettet kell eltalálni helyes sorrendben.

***TRIO**: a megjátszott három lónak kell az első háromban végeznie.

HÁRMASBEFUTÓ: az első három helyezettet kell eltalálni helyes sorrendben.

***KOMBI 3**: kétféle osztalékot fizet - **Sorrendi Kombi 3** - az első három helyezettet kell eltalálni helyes sorrendben, - **Sorrend Nélküli Kombi 3** - a megjátszott három lónak kell az első háromban végeznie.

***NÉGYESBEFUTÓ**: az első négy helyezettet kell eltalálni helyes sorrendben.

***TOP 5**: a megjátszott öt lónak kell az első ötben végeznie.

– **400 Ft-os alaptétű játékok,** az alaptét minden esetben sokszorozható. Kombinációs játékok esetében **flexi 50** formulával 200 Ft-os alapra csökkenthető, de a szelvény árának el kell érnie a 400 Ft-os alapösszeget.

***KOMBI 4**: háromféle osztalékot fizet - **Sorrendi Kombi 4** - az első négy helyezettet kell eltalálni helyes sorrendben, - **Sorrend Nélküli Kombi 4** - a megjátszott négy lónak kell az első négyben végeznie, - **Bónusz** - az első három helyezettet kell eltalálni a megjátszott négy lóból.

– **900 Ft-os alaptétű játékok,** az alaptét minden esetben sokszorozható. Kombinációs játékok esetében **flexi 50** és **flexi 25** formulával 450 Ft-os és 225 Ft-os alapra csökkenthető, de a szelvény árának el kell érnie a 900 Ft-os alapösszeget.

***2 a 4-ből**: az első négy befutóból két lovat kell eltalálni.

***MULTI**: az első négy helyen befutó lovat kell eltalálni, 4-5-6-7 lóból.

***MINI MULTI**: az első négy helyen befutó lovat kell eltalálni, 4-5-6 lóból.

Tartalék ló: Tét, Hely, Multi és Mini Multi fogadási típusok kivételével a fogadás során lehetőség van egy ingyenes tartalék ló megjelölésére.

***kizárólag PMU futamokban elérhető fogadási típusok**

A KINCSEM+ játék ismertetése

Az alaptét 600 Ft, - kombinációs játéknál elérhető a **flexi 50** (300 Ft) és **flexi 25** (150 Ft) formula, egy szelvény árának azonban el kell érnie a 600 Ft-os alapösszeget.

Nyerőosztályok:

Sorrendi Kincsem+: a verseny első öt helyezettje pontos sorrendben szerepel a tiketten.

Sorrend Nélküli Kincsem+: a verseny első öt helyezettje bármilyen sorrendben szerepel a tiketten.

Bónusz 4: a verseny első négy helyezettje bármilyen sorrendben szerepel a tiketten.

Bónusz 3: a verseny első három helyezettje bármilyen sorrendben szerepel a tiketten.

Speciális nyerőosztályok:

Bónusz 4 Speciális: a verseny első négy helyezettje bármilyen sorrendben, valamint egy lejelentett ló szerepel a tiketten.

Bónusz 3 Speciális: a verseny első három helyezettje bármilyen sorrendben, valamint egy lejelentett ló szerepel a tiketten.

Minden vasárnap legalább 150 millió forint jackpot vár a fogadókra, amely a Sorrendi Kincsem+ nyerőosztály nyereményalapjához adódik.

TUTI: okos gépi játék, amelyhez nem szükséges előzetes lóverseny ismeret, mégis nagy esélyt biztosít a nyerésre.

Tartalék ló: a fogadás során lehetőség van egy ingyenes tartalék ló megjelölésére.

Lejelentett ló: amennyiben egy lovat lejelentenek a futamból, vagyis a versenyben nem vesz részt, és alaplóként szerepel a tiketten, abban az esetben a tartalék ló automatikusan bekerül a kombináció utolsó helyére. Amennyiben nem induló ló szerepel a szelvényen, akkor bizonyos esetekben a fogadó speciális osztalékra jogosult lehet.

KINCSEM PARK
BUDAPEST
CITROËN
Derby
és Divat
fesztivál
KINCSEM PARK
2019. június 28-30.
2
9
11