KINCSEM PARK
BUDAPEST

Magyar TURF

GALOPP
LXXIV. ÉVFOLYAM
60. (24) SZÁM
2019.
SZEPTEMBER 29.
300 FT

BÁRÓ WESSELÉNYI MIKLÓS EMLÉKVERSENY A GALOPPON

400.000 FT TÉT JACKPOT

A vasárnapi galoppon induló lovasok jegyzéke

Bakos Gábor	I., II., III., IV., V., VII.
Bihari Alexandra	VI.
Bóna Nikoletta am.	VIII.
Huszár Korinna	VIII.
ifj. Fejes Lajos	I., IV., VI., VIII.
ifj. Kozma István	I., II., III., V., VI., VII.
Jakub Pavlicek	I., III., IV., V., VI., VIII.
Jeles Eszter am.	VIII.
Kelemen Zénó	VIII.
Kocka Ákos	I., III., VI., VIII.
Kovács Sándor	III., V., VII., VIII.
Májer Cintia am.	III.
Mészáros Zsolt	I., III., VI.
Mocsinka Vivien	I., II., III., V., VI., VIII.
Morvai Előd	III.
Nagy Polett	I., VI.
Nagy Tamás	I., II., VI., VIII.
Paizs Gábor	I., II., III., V., VI., VIII.
Sárfy Kitti am.	V.
Sasa Glogovac	I., IV., VI.
Stanislav Georgiev	I., II., III., IV., V., VI., VII.
Suták Csenge	I., II., III., IV., V., VI., VII., VIII.
Szala Cintia	VIII.

A vasárnapi galoppon indulónak jelentett lovak jegyzéke

Aflame Inferno	I.
Agave	VI.
Allegro Assai	V.
Amaranta	VI.
Amerika Kapitány (IRE)	I.
Ashta (IRE)	VI.
Barriss (FR)	III.
Benihana	III.
Best Harmony (IRE)	III.
Billy Tiger (GB)	II.
Canada	VI.
Capriccio	I.
Charlie Firpo (IRE)	I.
Chickawa (FR)	V.
Clones (SVK)	VI.
Cupido	VI.
Duce (FR)	VII.
Dundus	I.
Ferara (SVK)	I.
Fit to Fly (GER)	II.
Flawless Flower (FR)	III.
Főnix Fame (GB)	VI.
French Whiskey (FR)	III.
Futurist Fashion	V.
Georges Song (FR)	V.
Graffiti	VIII.
Hulan	VIII.
Humbuk	III.
Ilvy (USA)	II.
Janka (IRE)	VIII.
Judit	VIII.
Juniperus	V.
Just Mine (IRE)	V.
Kapdarkey (FR)	VIII.
Kenguru	III.
La Lianga (FR)	II.
Last Stride	VIII.
Levendula (IRE)	II.
Liquidator	I.
Lucifer	VI.
Lump	VI.
Medica	VIII.
Medyna (FR)	IV.
Megfogó	III.
Melioria	I.
Meteorit	VII.
Mezzo	VIII.
Minorita	I.
Mirtuszfa	III.
Mister Five Euros (FR)	II.
Mont Rock (FR)	I.
Morita Menantie (FR)	VII.
Narancsfa	VIII.
Nirado (GER)	V.
Northern Way (FR)	VI.
Nyelvtörő	VII.
Original	IV.
Pokolfajzat	VII.
Princess Aurelia (SVK)	III.
Queen's Dancer	VIII.
Raffaella (FR)	I.
Rebellis	IV.
Rikoleta (IRE)	IV.
Rubidium	VI.
Sahara Sun	III.
Sáska	VIII.
Set Me Free	VI.
She Moves	II.
Stone Sober	I.
Super Mission	VI.
Supreme	VIII.
Tizedes	V.
Tűzgalamb	IV.
Twisted Logic (IRE)	III.
United	V.
Used To Be (GB)	IV.
Vernon	VIII.
War Master (FR)	I.

A vasárnapi galoppon indulónak jelentett lovak futtatóinak jegyzéke

Álmodó Tanácsadó Kft.
Árki István
Bábolna Nemzeti Ménesbirtok
BARÁTSÁG BAU KFT.
BARKOV - RACING Kft.
Bocska Béla
Bokori Tamás
Böröcz József
BUZÁSI Kft.
CANTEL Racing Kft.
Clean Moon Kft.
Csupor és Pap Horse Training Kft.
Czifra András
Dr. ELF Kft.
Elbert József
ESDE Bt.
FOLKERT-FORTUNA 2015 Kft.
Főnix Tűzvédelmi Kft.
Garai Lovaspark Lovas S.E.
General Security d.o.o.
Girodin-Garázs Kft.
Gohorse-stars Kft.
GRAN-FAM FRUIT Kft.
Grósz Gyula
GYOLAI RACING Kft.
Horses and Houses Kft.
Ivan Yordanov
JADEITE KARÁT KFT.
KORONA S.E.
Lords of Horses Kft.
MESTERTECHNIKA s.r.o.
MOLNÁR ÉS TÁRSA Bt.
Mucsi Enikő
Pavel Vigas - Vimar
Puskás Adrienn
RRD Training & Racing Kft.
Salty and Sweet Kft.
SHR-Ján Madarász
Soltész András
Sutákné Máté Ágnes
Szabó István
TAHI STUD Kft.
Telivér Farm Kft.
Tormási Gyula
Törökszentmiklósi Mg. Zrt.
Web Wizards Bt.

A nap nyerője

A Nyeretlen Kétévesek Versenyének első részében **Amerika Kapitány** lehet majd a fogadók kedvence. Az import csikó debütálása remekül sikerült, erősnek látszó ellenféltől kapott csak ki szép küzdelmet követően. Ezúttal még erősebb lehet és most már megszerezheti a győzelmet is.

Meglepetés ló

Az „Árvízi Hajós" Hendikepben majdnem mezítláb, de még így is hendikep ellen és némi túlsúllyal indul **Sáska**. A hároméves kancát eddigi két hendikepjében kezdő lovagolta, most Nagy Tamás került a nyeregbe, akivel sokkal erősebb lehet és felérhet még a dobogóra is.

Napi lóversenyprogram - 2019. szeptember 29., vasárnap

Kincsem Park	**pálya: 11**	14.00	14.30	15.00	15.30	16.00	16.30	17.00	17.30	
Kincsem+	**pálya: 1**	15.15								

A Kincsem+ futam részletes versenyprogramját keresse a www.lovifogadas.hu oldalon!

A vasárnapi galopp versenyfeltételei

194/I. NYERETLEN KÉTÉVESEK VERSENYE (IV.kat.) I. rész 1600 m
122.000 Ft (61.000, 24.400, 18.300,12.200, 6.100 Ft) tenyésztési prémium a hazai tenyésztésű ló tenyésztőjének.
122.000 Ft (61.000, 24.400, 18.300,12.200, 6.100 Ft) tulajdonosi prémium a hazai tenyésztésű ló futtatójának.
Hazai idomításban álló nyeretlen 2é lovaknak. Teher 58 kg. Indulóadási díj 6100 Ft.

195/II. SZATMÁRI DÍJ (III.kat.) 1400 m
138.000 Ft (69.000, 27.600, 20.700, 13.800, 6.900 Ft) tenyésztési prémium a hazai tenyésztésű ló tenyésztőjének.
138.000 Ft (69.000, 27.600, 20.700, 13.800, 6.900 Ft) tulajdonosi prémium a hazai tenyésztésű ló futtatójának. Bármely évben 400.000 Ft értékű korteherversenyt, vagy II. kategóriás, ill. magasabb besorolású külföldi korteherversenyt nem nyert 3é és idb. lovaknak. Teher 3é 57 1/2 kg, 4é és idb. 60 kg. A folyó és múlt évben nyert minden 285.000 Ft értékű korteherversenyért 1 kg, 345.000 Ft értékű versenyért 2 kg, 395.000 Ft értékű versenyért 3 kg több, éspedig halmozva 5 kg-ig. Bármely évben nyert 310.000 Ft értékű korteherversenyért 1 1/2 kg több. A folyó és múlt évben korteherversenyt nem nyert lovaknak 1 kg eng. Indulóadási díj 6900 Ft.

196/III. NYERETLENEK VERSENYE (V.kat.) (szintetikus pálya) 1400 m
94.000 Ft (47.000, 18.800, 14.100, 9.400, 4.700 Ft) tenyésztési prémium a hazai tenyésztésű ló tenyésztőjének.
94.000 Ft (47.000, 18.800, 14.100, 9.400, 4.700 Ft) tulajdonosi prémium a hazai tenyésztésű ló futtatójának. Hazai idomításban álló nyeretlen 3é és idb. lovaknak. Teher 3é 61 1/2 kg, 4é és idb. 64 kg. A hendikepre minősített, 2.-3.-nak helyezve nem volt lovaknak 2 1/2 kg, 4.-5.-nek helyezve nem volt lovaknak 5 kg eng. Indulóadási díj 4700 Ft.

197/IV. GÁBLIK ANTAL EMLÉKVERSENY HENDIKEP (Elit o.) 1600 m
200.000 Ft (100.000, 40.000, 30.000, 20.000, 10.000 Ft) tenyésztési prémium a hazai tenyésztésű ló tenyésztőjének.
200.000 Ft (100.000, 40.000, 30.000, 20.000, 10.000 Ft) tulajdonosi prémium a hazai tenyésztésű ló futtatójának.
3é és idb. lovaknak. Indulóadási díj 10000 Ft (Utónevezés nem lehetséges !)

198/V. ZSIBÓI HENDIKEP (III.o.) (szintetikus pálya) 1600 m
128.000 Ft (64.000, 25.600, 19.200, 12.800, 6.400 Ft) tenyésztési prémium a hazai tenyésztésű ló tenyésztőjének.
128.000 Ft (64.000, 25.600, 19.200, 12.800, 6.400 Ft) tulajdonosi prémium a hazai tenyésztésű ló futtatójának.
3é +1 4é és idb. lovaknak +4 Indulóadási díj 6400 Ft.

199/VI. NYERETLEN KÉTÉVESEK VERSENYE (IV.kat.) II. rész 1600 m
122.000 Ft (61.000, 24.400, 18.300,12.200, 6.100 Ft) tenyésztési prémium a hazai tenyésztésű ló tenyésztőjének.
122.000 Ft (61.000, 24.400, 18.300,12.200, 6.100 Ft) tulajdonosi prémium a hazai tenyésztésű ló futtatójának.
Hazai idomításban álló nyeretlen 2é lovaknak. Teher 58 kg. Indulóadási díj 6100 Ft.

200/VII. BÁRÓ WESSELÉNYI MIKLÓS EMLÉKVERSENY (Elit kat.) 1100 m
300.000 Ft (150.000, 60.000, 45.000, 30.000, 15.000 Ft) tenyésztési prémium a hazai tenyésztésű ló tenyésztőjének.
300.000 Ft (150.000, 60.000, 45.000, 30.000, 15.000 Ft) tulajdonosi prémium a hazai tenyésztésű ló futtatójának. 2é lovaknak és a folyó és múlt évben 755.000 Ft értékű korteherversenyt, vagy Listed, Gd., ill. Gr. besorolású külföldi korteherversenyt nem nyert 3é és idb. lovaknak. Teher 2é 52 1/2 kg, 3é 63 kg, 4é és idb. 65 kg. Indulóadási díj 15000 Ft.

201/VIII. „ÁRVÍZI HAJÓS" HENDIKEP (V/b.) (szintetikus pálya) 1400 m
88.000 Ft (44.000, 17.600, 13.200, 8.800, 4.400 Ft) tenyésztési prémium a hazai tenyésztésű ló tenyésztőjének.
88.000 Ft (44.000, 17.600, 13.200, 8.800, 4.400 Ft) tulajdonosi prémium a hazai tenyésztésű ló futtatójának.
3é +22,5 4é és idb. lovaknak +25 Indulóadási díj 4400 Ft.

Előnevezés

KÉTÉVESEK KRITÉRIUMA (HUN Gd-3) 2é méneknek és kancáknak Táv: 1600 m (2019.10.27.) A versenyben 16 ló indulhat !
Aflame Inferno, Amerika Kapitány, Bramastra, Calabrese, Főnix Fame, Hadal Deep, Imperialiste, Marlon, Minorita, Rubidium, Secret Grey, Texas Girl, War Master

Tisztelt idomárok!

A Versenyintézőség kéri az idomárokat, hogy a programból történő lejelentéseket, annak indokával együtt, az első futam kezdete előtt egy órával a Versenyintézőségnek is szíveskedjenek bejelenteni (06 1 433 0524).

2019.09.29 **I. FUTAM** **14:00** (194)

1600m

Pálya: **11 - Kincsem Park**
A futam neve: **NYERETLEN KÉTÉVESEK VERSENYE** (IV.kat.) **I. rész**
Összdíjazás: **610000 Ft** (305000, 122000, 91500, 61000, 30500)

1 Aflame Inferno — **58.0 Sasa Glogovac** (4,1-0) — (Piros, fekete korona és piros sapka)
2 pm Garabonciás (GER) - Aglaya (GER) / Goofalik (USA) — **Korona Károly** — **Istálló: Korona i.**
Startbox: 8 — Élet stat.: 1, 0-0, 0 Ft — 2019: 1, 0-0, 0 Ft — 2018: 0, 0-0, 0 Ft — Tenyésztő: Korona SE, Vác — 147

2019.08.11	**7/9**	**43**	1200	Kincsem Park	(3.2)	IV. kat.	Miladin Stanarevic	58.0	1:13.3	56	(15)	North Island-Hadal Deep-Narra Mihi

2 Amerika Kapitány (IRE) — **58.0 Suták Csenge** (118,14-37) — (Sötétkék-fehér kockák, sötétkék ujjak és sapka)
2 pm Most Improved (IRE) - Adjtiya (IRE) / Green Desert (USA) — **Suták János** — **Istálló: Nomád i.**
Startbox: 7 — Élet stat.: 1, 0-1, 122000 Ft — 2019: 1, 0-1, 122000 Ft — 2018: 0, 0-0, 0 Ft — Tenyésztő: John Foley — 180

2019.09.15	**2/9**	**56.5**	1400	Kincsem Park	(3.6)	IV. kat.	Suták Csenge	58.0	1:26.0	58	(1.25)	Secret Grey-Amerika Kapitány-Avignon

3 Charlie Firpo (IRE) — **58.0 Paizs Gábor** (86,9-23) — (Fehér, fekete ujjak és sapka)
2 pher Sir Prancealot (IRE) - Charaig (GB) / Rainbow Quest (USA) — **Kovács-Bakos Szilvia** — **Istálló: SPPM i.**
Startbox: 6 — Élet stat.: 3, 0-2, 183000 Ft — 2019: 3, 0-2, 183000 Ft — 2018: 0, 0-0, 0 Ft — Tenyésztő: Barry Judge — 111

2019.06.30	**7/8**	**51**	1100	Kincsem Park	(3.2)	III. kat.	Václav Janácek	56.0		58	(11)	Love Forever-Silver Pepper-Antilopa
2019.06.16	**2/6**	**53**	1000	Kincsem Park	(j)	IV. kat.	Kovács Sándor	59.5		52	(2)	Nebáncsvirág-Charlie Firpo-Lanna
2019.06.01	**4/11**	**51**	900	Kincsem Park	(3.8)	IV. kat.	Kovács Sándor	59.0	0:52.9	54	(4)	Antilopa-Winter Tale-Love Forever

4 Minorita — **58.0 Bakos Gábor** (118,24-23) — (Fekete, ezüst csillagok és sapka)
2 sm Egerton (GER) - Mina Alsalaam (GB) / Lujain (USA) — **Fézer Róbert** — **Istálló: Bábolna Ménesbirtok i.**
Startbox: 13 — Élet stat.: 1, 0-0, 0 Ft — 2019: 1, 0-0, 0 Ft — 2018: 0, 0-0, 0 Ft — Tenyésztő: Bábolna Nemzeti Ménesbirtok — 180

2019.09.15	**7/9**	**25.5**	1400	Kincsem Park	(3.6)	IV. kat.	Bakos Gábor	58.0	1:26.0	58	(32)	Secret Grey-Amerika Kapitány-Avignon

5 Stone Sober — **58.0 Kocka Ákos** (12,0-3) — (Sötétkék, narancssárga gyűrűk és sapka)
2 pm Shaafi (USA) - Storm / Noble Law (GB) — **Zala Csaba** — **Istálló: Box - Everest i.**
Startbox: 10 — Élet stat.: 1, 0-0, 0 Ft — 2019: 1, 0-0, 0 Ft — 2018: 0, 0-0, 0 Ft — Tenyésztő: dr. Kovács Petra — 180

2019.09.15	**6/9**	**26**	1400	Kincsem Park	(3.6)	IV. kat.	Kocka Ákos	58.0	1:26.0	58	(32)	Secret Grey-Amerika Kapitány-Avignon

6 War Master (FR) * — **58.0 Stanislav Georgiev** (106,19-39) — (Fehér-zöld-piros és piros sapka)
2 szm Rajsaman (FR) - Green Grass (FR) / Verglas (IRE) — **Stanislav Georgiev** — **Istálló: SANDROVO**
Startbox: 9 — Élet stat.: 0, 0-0, 0 Ft — 2019: 1, 0-0, 0 Ft — 2018: 0, 0-0, 0 Ft — Tenyésztő: Mme Ylana Sers — SVK

2019.09.01	**6/10**	**-**	1200	Bratislava	(4,4)	IV. kat.	Stanislav Georgiev	57.0	1:14.6	-	(4)	Luckynav-Regina Mia-Lady Literata

7 Capriccio — **56.5 Nagy Polett (2.5)** (7,0-1) — (Smaragdzöld, fekete ujjak és sapka)
2 pk Fairlypi (IRE) - Carcade (ITY) / Denon (USA) — **Zala Csaba** — **Istálló: Diószpusztai II. i.**
Startbox: 11 — Élet stat.: 0, 0-0, 0 Ft — 2019: 0, 0-0, 0 Ft — 2018: 0, 0-0, 0 Ft — Tenyésztő: Bábolna Nemzeti Ménesbirtok — -

8 Dundus * — **56.5 Jakub Pavlicek** (22,0-6) — (Kék, sárga kockák, sárga sapka)
2 pk Star Fury - Dancing Hussy (GB) / Tobougg (IRE) — **Szuna Szabolcs** — **Istálló: Szenttamási i.**
Startbox: 3 — Élet stat.: 1, 0-0, 0 Ft — 2019: 1, 0-0, 0 Ft — 2018: 0, 0-0, 0 Ft — Tenyésztő: Törökszentmiklósi Mg.Zrt., Szenttamási ménes — 162

2019.08.25	**12/13**	**34**	1300	Kincsem Park	(j)	IV. kat.	Bihari Alexandra	56.5	1:20.6	51.5	(16)	Sonic Bang-Canada-Victoria Vitae

9 Ferara (SVK) — **56.5 ifj. Fejes Lajos** (53,4-7) — (Sötétzöld, narancssárga gyűrűk, zöld sapka)
2 sk Zazou (GER) - Fiordiligi (USA) / Dynaformer (USA) — **Jozef Roszival** — **Istálló: VIMAR- DVORNIKY**
Startbox: 12 — Élet stat.: 0, 0-0, 0 Ft — 2019: 0, 0-0, 0 Ft — 2018: 0, 0-0, 0 Ft — Tenyésztő: Pavel Vigas — -

10 Liquidator — **56.5 Nagy Tamás** (108,13-18) — (Rózsaszín, fekete lóhere és ujjak, rózsaszín-fekete sapka)
2 pk Ryan (IRE) - Lucy / Egerton (GER) — **Zala Csaba** — **Istálló: Csima Dominika úrhölgy**
Startbox: 5 — Élet stat.: 3, 0-2, 183000 Ft — 2019: 3, 0-2, 183000 Ft — 2018: 0, 0-0, 0 Ft — Tenyésztő: Csima Sándor — 153

2019.08.18	**3/10**	**47.5**	1600	Kincsem Park	(3.1)	IV. kat.	Nagy Tamás	56.5	1:39.2	50	(2)	Bramastra-Calabrese-Liquidator
2019.08.04	**3/11**	**45.5**	1400	Kincsem Park	(3.4)	IV. kat.	Nagy Tamás	56.5		57.5	(10)	Marlon-Pacsirta-Liquidator
2019.06.09	**6/9**	**41**	1000	Kincsem Park	(3.2)	IV. kat.	Gönczi Rebeka	56.5	1:00.0	52	(9.5)	Dharma-Pacsirta-Speedy Sally

11 Melioria — **56.5 Mészáros Zsolt** (27,2-1) — (Kék, ezüst sapka)
2 stpk Garabonciás (GER) - Millennium / Satin Stone (USA) — **Bányai Rita** — **Istálló: TRINITY i.**
Startbox: 4 — Élet stat.: 1, 0-0, 0 Ft — 2019: 1, 0-0, 0 Ft — 2018: 0, 0-0, 0 Ft — Tenyésztő: Korona SE, Vác — 162

2019.08.25	**7/13**	**39.5**	1300	Kincsem Park	(j)	IV. kat.	Mészáros Zsolt	57.0	1:20.6	51.5	(11)	Sonic Bang-Canada-Victoria Vitae

12 Mont Rock (FR) — **56.5 ifj. Kozma István** (46,5-9) — (Zöld, fehér "V" és zöld csillagos ujjak, piros sapka)
2 pk Steady As A Rock (FR) - Montmarie (FR) / Montjeu (IRE) — **Jozef Roszival** — **Istálló: Pannon Racing**
Startbox: 1 — Élet stat.: 1, 0-0, 0 Ft — 2019: 1, 0-0, 0 Ft — 2018: 0, 0-0, 0 Ft — Tenyésztő: Bábolna Nemzeti Ménesbirtok — 124

2019.07.21	**7/9**	**27.5**	1100	Kincsem Park	(3.3)	IV. kat.	Nagy Tamás	56.5	1:07.5	56	(27)	Arktisz-Valyriai Acél-Perpericon

13 Raffaella (FR) — **56.5 Mocsinka Vivien (2.5)** (58,5-17) — (Világoskék, fehér csíkok, fehér csill. ujjak és kék sapka)
2 szk Rajsaman (FR) - Peninsula (FR) / Dansili (GB) — **Ribárszki Sándor** — **Istálló: "General Security"**
Startbox: 2 — Élet stat.: 0, 0-0, 0 Ft — 2019: 0, 0-0, 0 Ft — 2018: 0, 0-0, 0 Ft — Tenyésztő: Mr Elie Lellouche & Mlle Sarah Lellouche — -

Dundus 1.0 kg, Ferara (SVK) 1.5 kg, Melioria 0.5 kg túlsúllyal indul. Fogadási típusok: Tét, Hely, Befutó, Hármasbefutó

Bemutatkozó futása alapján Amerika Kapitány első esélyes ebben a mezőnyben. A korai Charlie Firpo, a két helyezés után futó Liquidator és a pozsonyi verseny után érkező War Master komoly ellenfél lehet. Aflame Inferno és Meliora kisebb javulással számíthat, de az elsőre a vártnál gyengébben futó Minorita és Mont Rock is felkapaszkodhat a dobogóra. Stone Sober és Dundus jöhet annyit előre, hogy küzdelembe érjen. Capriccio, Ferara és Raffaella újoncok a mezőnyben, ennek ellenére figyelmet érdemelnek.

Véleményünk: Amerika Kapitány (2) – Liquidator (10) – Charlie Firpo (3) – War Master (6)

A jackpot összegével a fogadásszervező az adott játékban képzett nyereményalapot megnöveli.
A jackpot összegével megemelt nyereményalap a nyertes fogadók között kerül felosztásra oly módon, hogy azt a kihirdetett és kifizetett nyeremény osztalék együttesen tartalmazza.

GALOPP

100.000 Ft jackpot Tétre

2019.09.29 **II. FUTAM**

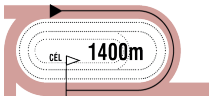

14:30

(195)

Pálya: **11 - Kincsem Park**
A futam neve: **SZATMÁRI DÍJ** (III.kat.)
Összdíjazás: **690000 Ft** (345000, 138000, 103500, 69000, 34500)
Egyéb információ: **ANITECH tiszteletdíja a győztes ló idomárjának.**

1 Mister Five Euros (FR) *

61.0 Bakos Gábor (118,24-23) (Kék, sárga szegélyes ujjak, k-s. gyűrűs sapka)

4 stpher Diamond Green (FR) - Vilavella (FR) / Shamardal (USA) **Fézer Róbert** **Istálló: Fortuna i.**

Startbox: 5 Élet stat.: 9, 1-5, 920000 Ft 2019: 9, 1-5, 920000 Ft 2018: 8, 0-3, 2614500 Ft Tenyésztő: Mr Mathieu Daguzan-Garros & Mr Henri Soler 172

2019.09.08	**4/6**	**58.5**	1400	Kincsem Park	(j)	I. o.	Bakos Gábor	61.5	1:29.5	56	(3.5)	Wirrwarr-Morgenstern-Hayluck
2019.08.11	**1/9**	**59.5**	1300	Kincsem Park	(j)	II. o.	Bakos Gábor	57.0	1:18.4	59.5	(3)	Mister Five Euros-Navajo-Billy Tiger
2019.07.21	**5/7**	**51.5**	1400	Kincsem Park	(j)	I. o.	Bakos Gábor	54.5	1:26.5	60	(2.5)	Tűzgalamb-Morgenstern-Rebelliously
2019.06.23	**3/6**	**60.5**	1400	Kincsem Park	(j)	II. kat.	Varga Mátyás	58.0	1:26.5	65	(2)	Night for Overdose-Muizenberg Rock-Mister Five Euros
2019.06.16	**7/7**	**41**	1400	Kincsem Park	(j)	II. o.	Bakos Gábor	57.5		66	(18)	Morgenstern-Rebelliously-Blokád

2 Billy Tiger (GB)

60.5 Stanislav Georgiev (106,19-39) (Fekete-narancssárga gyűrű, n.sárga ujjak, fekete sapka)

9 pher Tiger Hill (IRE) - Billiard (GB) / Kirkwall (GB) **Ribárszki Sándor** **Istálló: SC. FANCY DUTY**

Startbox: 3 Élet stat.: 61, 9-37, 7965750 Ft 2019: 3, 0-2, 156000 Ft 2018: 5, 0-4, 246000 Ft Tenyésztő: Houghton Bloodstock UK Ltd. 172

2019.09.08	**6/6**	**46.5**	1400	Kincsem Park	(j)	I. o.	Stanislav Georgiev	56.5	1:29.5	56	(11)	Wirrwarr-Morgenstern-Hayluck
2019.08.11	**3/9**	**57**	1300	Kincsem Park	(j)	II. o.	Stanislav Georgiev	58.0	1:18.4	59.5	(3)	Mister Five Euros-Navajo-Billy Tiger
2019.06.16	**5/7**	**51**	1400	Kincsem Park	(j)	II. o.	Stanislav Georgiev	59.5		66	(10)	Morgenstern-Rebelliously-Blokád
2018.11.18	**5/6**	**47**	1400	Kincsem Park	(j)	II. o.	Nagy Polett	58.5	1:28.3	68.5	(17)	Morita Menantie-Futurist Fashion-Szerencse lovag
2018.10.21	**3/7**	**58**	1600	Kincsem Park	(j)	II. o.	Milos Milojevic	61.0	1:41.2	65	(7.5)	Financial Crime-Morita Menantie-Billy Tiger

3 Fit to Fly (GER)

58.0 Paizs Gábor (86,9-23) (Királykék, "sárga nap", fehér ujjak, sárga sapka)

3 pk Overdose (GB) - Flying Sensation (GER) / Platini (GER) **Zala Csaba** **Istálló: Böröcz József úr I.**

Startbox: 4 Élet stat.: 10, 2-5, 1371500 Ft 2019: 8, 1-4, 1001500 Ft 2018: 2, 1-1, 370000 Ft Tenyésztő: Böröcz József, Németország 178

2019.09.15	**1/8**	**63**	1400	Kincsem Park	(3.6)	IV. kat.	Nagy Tamás	58.0	1:25.6	63	(rnyak.)	Fit to Fly-Nirado-Miss Orchidea
2019.08.25	**2/7**	**62**	1200	Kincsem Park	(j)	III. kat.	Paizs Gábor	57.5	1:13.3	62	(2.5)	Levendula-Fit to Fly-Georges Song
2019.08.04	**2/7**	**62**	1400	Kincsem Park	(j)	III. o.	Paizs Gábor	61.5	1:26.5	56	(1.5)	Tangra-Fit to Fly-Futurist Fashion
2019.07.21	**8/11**	**58.5**	1000	Kincsem Park	(3.3)	III. o.	Paizs Gábor	63.5	0:59.8	59.5	(4)	Levendula-Bíróné-La Lianga
2019.06.30	**7/9**	**52.5**	2200	Kincsem Park	(3.2)	Elit kat.	Nagy Tamás	57.0	2:20.2	62	(9.5)	Tarzaniya-La Shaba-Summer Bilberry

4 Levendula (IRE) *

58.0 ifj. Kozma István (46,5-9) (Égszínkék)

3 pk Camacho (GB) - Lovesome (GB) / Kheleyf (USA) **Kreka István** **Istálló: Viola i.**

Startbox: 2 Élet stat.: 7, 3-3, 1137000 Ft 2019: 6, 3-3, 1137000 Ft 2018: 1, 0-0, 0 Ft Tenyésztő: John Curley 161

2019.08.25	**1/7**	**62**	1200	Kincsem Park	(j)	III. kat.	Nagy Tamás	55.0	1:13.3	62	(2.5)	Levendula-Fit to Fly-Georges Song
2019.07.21	**1/11**	**59.5**	1000	Kincsem Park	(3.3)	III. o.	Nagy Tamás	59.5	0:59.8	59.5	(2)	Levendula-Bíróné-La Lianga
2019.06.30	**1/14**	**52**	1200	Kincsem Park	(3.2)	IV. o.	Drexler Virginia am.	58.0	1:10.8	52	(1.5)	Levendula-Apostol-Rainbow Rosie
2019.06.16	**3/11**	**48**	1300	Kincsem Park	(j)	IV. o.	Nagy Tamás	57.5		51.5	(3)	Silver Chimes-Lady Zsu-Levendula
2019.05.19	**5/8**	**41**	1600	Kincsem Park	(j)	IV. o.	Mocsinka Vivien	55.5	1:41.3	50.5	(8)	Keszi-Rajsamatazz-Régi Történet

5 La Lianga (FR)

57.5 Mocsinka Vivien (2.5) (58,5-17) (Királykék, arany ujjak, királykék karszalag és sapka)

4 pk Motivator (GB) - Lavetoria (FR) / Danehill Dancer (IRE) **Ribárszki Sándor** **Istálló: Rádi i.**

Startbox: 6 Élet stat.: 17, 1-13, 2152000 Ft 2019: 7, 0-7, 706500 Ft 2018: 5, 0-2, 572000 Ft Tenyésztő: Felipe Hinojosa 183

2019.09.15	**4/8**	**51**	1200	Kincsem Park	(3.6)	I. o.	Nagy Polett	52.0	1:09.8	73.5	(9)	Dante's Peak-Bíróné-Pokolfajzat
2019.08.25	**4/7**	**57.5**	1200	Kincsem Park	(j)	III. kat.	Suták Csenge	57.5	1:13.3	62	(4.5)	Levendula-Fit to Fly-Georges Song
2019.07.28	**3/6**	**52.5**	1000	Kincsem Park	(j)	I. kat.	Suták Csenge	54.5	1:00.6	59	(3)	Night for Overdose-Bíróné-La Lianga
2019.07.21	**3/11**	**58.5**	1000	Kincsem Park	(3.3)	III. o.	Jakub Pavlicek	64.0	0:59.8	59.5	(2)	Levendula-Bíróné-La Lianga
2019.06.23	**5/6**	**53.5**	1400	Kincsem Park	(j)	II. kat.	Suták Csenge	58.0	1:26.5	65	(9)	Night for Overdose-Muizenberg Rock-Mister Five Euros

6 Ilvy (USA)

56.0 Nagy Tamás (108,13-18) (Piros-fehér, fehér ujjak, piros karszal és sapka)

3 pk Magician (IRE) - Ingrid Louisiana (USA) / Lemon Drop Kid (USA) **Zala Csaba** **Istálló: Főnix i.**

Startbox: 7 Élet stat.: 1, 1-0, 235000 Ft 2019: 1, 1-0, 235000 Ft 2018: 4, 0-2, 1575000 Ft Tenyésztő: Kamal Mirhodjaev 181

2019.09.15	**1/9**	**42**	1200	Kincsem Park	(j)	V. kat.	Nagy Tamás	60.5	1:14.5	42	(1.25)	Ilvy-Twisted Logic-Barriss
2018.09.16	**9/12**	**-**	1400	Dortmund			Martin Laube	56.0	1:27.3	-	(12)	Cliffs Art -Gold-Miss Mae
2018.07.30	**4/13**	**-**	1300	Köln			Bauyrzhan Murzabayev	54.0	1:17.1	-	(7)	Man On The Moon-Satomi-Sibelius
2018.06.25	**7/12**	**-**	1200	Saint-Cloud		IV. kat.	Theo Bachelot	57.5	1:14.4	-	(10)	Love To Excel -Urlucc -Commons Upper
2018.06.03	**4/8**	**-**	1000	Baden-Baden		IV. kat.	Marco Casamento	56.0	1:00.6	-	(2.75)	Rope A Dope -Molly Massimo-Linaria

7 She Moves

55.0 Suták Csenge (118,14-37) (Fehér, piros-fehér-zöld gyűrűk és ujjak, piros sapka)

3 pk Captain Marvelous (IRE) - Surveyance (USA) / Broken Vow (USA) **Soltész András** **Istálló: Soltész ménes**

Startbox: 1 Élet stat.: 13, 1-7, 937000 Ft 2019: 8, 1-3, 511000 Ft 2018: 5, 0-4, 426000 Ft Tenyésztő: Bábolna Nemzeti Ménesbirtok 185

2019.09.15	**2/7**	**49.5**	1400	Kincsem Park	(3.6)	IV. kat.	Suták Csenge	55.0	1:25.9	51.5	(0.5)	Banana Jet-She Moves-Aloiv Aivilo
2019.08.25	**1/6**	**58**	1400	Kincsem Park	(j)	IV. o.	Suták Csenge	59.0	1:28.6	58	(4)	She Moves-Mahagóni-Botaniste
2019.08.04	**2/10**	**49.5**	1200	Kincsem Park	(j)	V. o.	Suták Csenge	63.5	1:14.6	48.5	(0.75)	Bossa Nova-She Moves-Sally Rose
2019.06.30	**10/14**	**40.5**	1200	Kincsem Park	(3.2)	IV. o.	Serena Brotherton am.	57.5	1:10.8	52	(11)	Levendula-Apostol-Rainbow Rosie
2019.06.16	**6/11**	**44**	1300	Kincsem Park	(j)	IV. o.	Siller Kitti	58.5		51.5	(8)	Silver Chimes-Lady Zsu-Levendula

Fogadási típusok: Tét, Hely, Befutó, Hármasbefutó Figyelem, ebben a futamban a Totalizatőr két HELY osztalékot fizet!

Mister Five Euros nyerés után is jól ment, szerezhet egy dobogós helyezést. Billy Tiger jó futását követően elmaradt a várakozásoktól, amenynyiben korrigál, döntős lehet. Fit to Fly megszerezte esedékes sikerét, papíron jól áll, duplázhat. Levendula nagy javulásban és formában van, folytathatja remek sorozatát. La Lianga mindig közel végez, beállítása kedvező, jobb formája elég lehet ide. Ilvy Kincsem parki bemutatkozása jól sikerült, erősebbek között is bizonyíthat. She Moves forma alatt futva is döntős volt, topjával küzdhet az első díjért.

Véleményünk: Levendula (4) – Fit to Fly (3) – She Moves (7)

GALOPP

2019.09.29 **III. FUTAM**

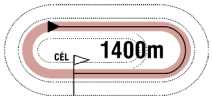

15:00

(196)

Pálya: **11 - Kincsem Park**
A futam neve: **NYERETLENEK VERSENYE** (V.kat.) **(szintetikus pálya)**
Összdíjazás: **470000 Ft** (235000, 94000, 70500, 47000, 23500)

1 Benihana — 64.0 Kovács Sándor (71,16-20) — (Fehér, piros ujjak és kereszt, piros sapka)

4 pher Out Loud (GB) - Benicia / Komombo (IRE) — **Kovács-Bakos Szilvia** — **Istálló: Lords of Horses II. i.**

Startbox: 8 — Élet stat.: 9, 0-4, 180500 Ft — 2019: 5, 0-2, 45500 Ft — 2018: 2, 0-2, 135000 Ft — Tenyésztő: Telivér Farm Kft. — 184

2019.09.15	**5/12**	**25**	2200	Kincsem Park	(j)	V/b.	Paizs Gábor	60.0	2:23.3	32.5	(14)	Bryan-Royal Ron-Kapdarkey
2019.08.25	**5/12**	**34.5**	1600	Kincsem Park	(j)	V. kat.	Bernáth Christopher am.	60.5	1:43.4	42	(8)	Légyott-Supreme-Humbuk
2019.07.21	**7/13**	**30.5**	1900	Kincsem Park	(j)	V/b.	Tisza Roland	62.0	2:04.5	31.5	(7)	Graffiti-Ménkű-Judit
2019.06.30	**11/13**	**-**	2000	Kincsem Park	(j)	V. o.	Panyi Mátyás	55.0	2:08.4	53.5	(18)	Fancy Fury-Qlináris-Firiora
2019.06.16	**11/11**	**-**	1600	Kincsem Park	(j)	V/b.	Broda Vanda am.	60.5		42.5	(27)	Silent Water-Csodafi-Holiday

2 Twisted Logic (IRE) — 64.0 Stanislav Georgiev (106,19-39) — (Kék, sárga kockák, sárga sapka)

4 pm Shamardal (USA) - Myrine (IRE) / Sadler's Wells (USA) — **Szuna Szabolcs** — **Istálló: Szenttamási i.**

Startbox: 5 — Élet stat.: 7, 0-2, 160000 Ft — 2019: 6, 0-2, 160000 Ft — 2018: 1, 0-0, 0 Ft — Tenyésztő: M. Ryan — 181

2019.09.15	**2/9**	**42.5**	1200	Kincsem Park	(j)	V. kat.	Stanislav Georgiev	64.0	1:14.5	42	(1.25)	Ilvy-Twisted Logic-Barriss
2019.07.28	**7/13**	**23.5**	1400	Kincsem Park	(j)	V/b.	Paizs Gábor	57.5	1:28.8	46	(12)	Bossa Nova-Amarindi-Miss Marple
2019.06.23	**3/13**	**28.5**	1200	Kincsem Park	(j)	V/b.	Paizs Gábor	57.5	1:15.0	32	(4.5)	Mátrix-Miss Marple-Twisted Logic
2019.05.19	**6/13**	**27**	1600	Kincsem Park	(j)	V/b.	Paizs Gábor	58.0	1:43.6	40.5	(3.5)	Firiora-Bryan-Judit
2019.04.21	**9/13**	**28.5**	1900	Kincsem Park	(j)	V. kat.	Paizs Gábor	63.5	2:03.0	53	(18)	Szamba-Ménkű-Bomber

3 Best Harmony (IRE) — 62.5 Mészáros Zsolt (27,2-1) — (Kék, sárga csíkos ujjak, kék sapka)

4 pk Rip Van Winkle (IRE) - Betrothed (IRE) / Oratorio (IRE) — **Barabás Mónika** — **Istálló: TAHI STUD Kft.**

Startbox: 7 — Élet stat.: 1, 0-0, 0 Ft — 2019: 1, 0-0, 0 Ft — 2018: 0, 0-0, 0 Ft — Tenyésztő: John Connaughton — 185

2019.09.15	**6/7**	**-**	1400	Kincsem Park	(3.6)	IV. kat.	Mészáros Zsolt	57.0	1:25.9	51.5	(20)	Banana Jet-She Moves-Aloiv Aivilo

4 French Whiskey (FR) — 61.5 Jakub Pavlicek (22,0-6) — (Fekete, sárga gyűrűk, piros ujjak és sapka)

3 pm French Fifteen (FR) - Ask For Rain (GB) / Green Desert (USA) — **Bokori Tamás** — **Istálló: SC. MOLETT III.**

Startbox: 12 — Élet stat.: 0, 0-0, 0 Ft — 2019: 0, 0-0, 0 Ft — 2018: 4, 0-2, 182700 Ft — Tenyésztő: S.A.R.L. Elevage du Haras de Bourgeauville — SVK

2019.09.01	**12/12**	**-**	1700	Bratislava	(4,4)	IV. o.	Miladin Stanarevic	59.5	1:49.5	-	(21)	Sareia-Fighting Falco-Nátura
2019.08.03	**6/8**	**-**	2600	Bad Doberan		IV. o.	Bauyrzhan Murzabayev	58.5	2:50.8	-	(14)	Nero de Avolo-Video Diva -Conistone
2019.06.23	**0/0**	**-**	2400	Bratislava	(4,1)	II. kat.	Vendula Koreckova	57.0	2:43.7	-	(0)	Kaptain Joe-Peas-Castro
2019.05.19	**2/7**	**-**	1800	Bratislava	(4,5)	IV. kat.	Michal Demo	58.0	1:57.4	-	(2.25)	Rambo-French Whiskey-Verse Of Life
2019.04.21	**2/11**	**-**	2000	Bratislava	(4,3)	IV. kat.	Michaela Musialová	56.0	2:11.5	-	(5)	Bolthorn-French Whiskey-Kaptain Joe

5 Humbuk — 61.5 Paizs Gábor (86,9-23) — (Zöld, fehér pettyek, piros sapka)

3 pm Brahy (USA) - High Rainbow (IRE) / High Chaparral (IRE) — **Pető Sándor** — **Istálló: dr. Ecsedi Leticia úrhölgy lova**

Startbox: 10 — Élet stat.: 11, 0-4, 256000 Ft — 2019: 9, 0-2, 164500 Ft — 2018: 2, 0-2, 91500 Ft — Tenyésztő: Bácsalmási Agráripari Zrt. — 176

2019.09.08	**8/10**	**33**	1600	Kincsem Park	(j)	V. o.	Paizs Gábor	58.0	1:43.3	41	(13)	Sámánkő-Eiskönigin-Queen's Dancer
2019.08.25	**3/12**	**40**	1600	Kincsem Park	(j)	V. kat.	Paizs Gábor	60.5	1:43.4	42	(6)	Légyott-Supreme-Humbuk
2019.07.21	**11/13**	**-**	1900	Kincsem Park	(j)	V/b.	Jozef Parigál	64.0	2:04.5	31.5	(15)	Graffiti-Ménkű-Judit
2019.06.16	**8/12**	**37**	1100	Kincsem Park	(j)	V. o.	Kovács Sándor	59.5		48	(8.5)	Midnight Love-Bossa Nova-Mátrix
2019.06.09	**8/12**	**30**	1400	Kincsem Park	(j)	V. kat.	Timár Zsuzsa	60.0	1:29.3	46	(17)	His Majesty-Riadó-Sahara Sun

6 Kenguru — 61.5 Májer Cintia am. (3.5) (9,2-1) — (Lila-zöld, arany szalag és sapka)

3 pm En Passant (IRE) - Kinecia (GER) / Aeskulap (GER) — **Suták János** — **Istálló: Kodormányi m.**

Startbox: 11 — Élet stat.: 2, 0-0, 0 Ft — 2019: 2, 0-0, 0 Ft — 2018: 0, 0-0, 0 Ft — Tenyésztő: Szabó István, Berettyóújfalu — 103

2019.06.23	**11/13**	**18**	1600	Kincsem Park	(j)	V. kat.	Záhonyi Vanessza am.	55.0	1:40.0	47.5	(27)	Dubai Dusk-Rubikon-Éjfél
2019.04.28	**9/13**	**39**	1400	Kincsem Park	(j)	V. kat.	Mester Tamás am.	57.5	1:29.9	53.5	(15)	Jewel Love-Levendula-Tarzaniya

7 Mirtuszfa * — 61.5 Kocka Ákos (12,0-3) — (Sötétkék, sárga sapka)

3 pher Rendezvous (IRE) - Mirtuszlány / Overseas Transfer (IRE) — **Hum-Fűzi Villő** — **Istálló: Telivér Farm II. i.**

Startbox: 1 — Élet stat.: 2, 0-0, 0 Ft — 2019: 2, 0-0, 0 Ft — 2018: 0, 0-0, 0 Ft — Tenyésztő: Bácsalmási Agráripari Zrt. — 181

2019.09.15	**8/9**	**28**	1200	Kincsem Park	(j)	V. kat.	Kocka Ákos	62.0	1:14.5	42	(16)	Ilvy-Twisted Logic-Barriss
2019.08.25	**12/12**	**14.5**	1600	Kincsem Park	(j)	V. kat.	Drexler Virginia am.	59.0	1:43.4	42	(31)	Légyott-Supreme-Humbuk

8 Barriss (FR) — 60.0 Suták Csenge (118,14-37) — (Királykék, arany ujjak, királykék karszalag és sapka)

3 szk Dream Ahead (USA) - Briseida (SPA) / Keltos (FR) — **Ribárszki Sándor** — **Istálló: Rádi i.**

Startbox: 6 — Élet stat.: 3, 0-2, 105000 Ft — 2019: 3, 0-2, 105000 Ft — 2018: 0, 0-0, 0 Ft — Tenyésztő: Mr Nunez Troyano Alfonso Tomas — 181

2019.09.15	**3/9**	**37.5**	1200	Kincsem Park	(j)	V. kat.	Mocsinka Vivien	58.0	1:14.5	42	(2)	Ilvy-Twisted Logic-Barriss
2019.08.25	**5/7**	**52**	1200	Kincsem Park	(j)	III. kat.	Mocsinka Vivien	52.5	1:13.3	62	(7.5)	Levendula-Fit to Fly-Georges Song
2019.08.04	**7/8**	**43.5**	1800	Kincsem Park	(3.4)	III. kat.	Suták Csenge	56.0	1:51.3	65	(19)	Upper Rebel-Éjszépe-Music Channel

9 Flawless Flower (FR) — 60.0 Morvai Előd (3.5) (11,0-3) — (Kék, fehér csillagok, kék sapka)

3 pk Diamond Green (FR) - Fleur du Bonheur (FR) / Vaguely Pleasant (FR) — **Fézer Róbert** — **Istálló: RRD Training & Racing**

Startbox: 2 — Élet stat.: 11, 0-7, 599000 Ft — 2019: 7, 0-4, 276000 Ft — 2018: 4, 0-3, 323000 Ft — Tenyésztő: Mr Axel Lorca — 123

2019.07.21	**5/12**	**41.5**	1600	Kincsem Park	(j)	V. o.	Tamás Csaba am.	63.0	1:41.3	42.5	(7.5)	United-Ridik-Narrátor
2019.06.30	**6/9**	**53**	2200	Kincsem Park	(3.2)	Elit kat.	Bakos Gábor	56.0	2:20.2	62	(7.5)	Tarzaniya-La Shaba-Summer Bilberry
2019.06.23	**2/10**	**51.5**	1400	Kincsem Park	(j)	V. o.	Bakos Gábor	65.5	1:27.1	50.5	(6)	Crime Fighter-Flawless Flower-Argosz
2019.06.01	**3/13**	**51.5**	1600	Kincsem Park	(j)	V. o.	Bakos Gábor	65.0	1:40.6	37	(1.75)	Booxa-Argosz-Flawless Flower
2019.05.12	**2/12**	**51.5**	1600	Kincsem Park	(j)	V. o.	Bakos Gábor	64.5	1:41.8	44.5	(0.5)	Pókerarc-Flawless Flower-Allegro Assai

10 Princess Aurelia (SVK) — 60.0 Mocsinka Vivien (2.5) (58,5-17) — (Zöld, piros öv, karsz, zöld s.)

3 pk The Bogberry (USA) - Pelegrina / Favoured Nations (IRE) — **Jozef Roszival** — **Istálló: Rebeca Racing-Grand Hotel Bellevue**

Startbox: 4 — Élet stat.: 4, 0-2, 97500 Ft — 2019: 3, 0-2, 97500 Ft — 2018: 2, 0-0, 0 Ft — Tenyésztő: Ján Madarász — 168

2019.08.25	**7/11**	**45**	2200	Kincsem Park	(j)	V. o.	Dickinson Judit am.	61.5	2:20.0	29	(2.5)	Éjfél-Ridik-Rubikon
2019.07.28	**5/11**	**43**	1400	Kincsem Park	(j)	IV. o.	Ismail Karani	56.5	1:26.8	54.5	(9.5)	Aloiv Aivilo-Apostol-Tangra
2019.04.07	**3/11**	**52**	1900	Kincsem Park	(j)	V. kat.	Jozef Parigál	60.5	2:03.3	59	(5.5)	Like The Sea-Szamba-Princess Aurelia
2018.10.28	**7/9**	**44.5**	1600	Kincsem Park	(3.5)	IV. kat.	Gönczi Rebeka	56.5	1:41.3	56	(10)	Butch Boy Cassidy-La Shaba-Landkaiser
2018.09.15	**10/12**	**-**	1400	Bratislava	(4,9)	IV. kat.	Róbert Sara	55.0	1:32.9	-	(11)	Wild Boy-Reine d'Argent-Lady Roseburg

11 Sahara Sun — **60.0 ifj. Kozma István** (46,5-9) — (Kék-sárga kocka, fekete ujjak, kék-sárga sapka)

3 pk Star Fury - Snow Mist (GB) / Clodovil (IRE) — **Mucsi Enikő** — **Istálló: Mucsi Horse Team**

Startbox: 3 — Élet stat.: 8, 0-3, 124000 Ft — 2019: 7, 0-3, 124000 Ft — 2018: 1, 0-0, 0 Ft — Tenyésztő: Törökszentmiklósi Mg.Zrt., Szenttamási ménes 185

2019.09.15	**5/7**	**39.5**	1400	Kincsem Park	(3.6)	IV. kat.	Bóna Nikoletta am.	50.5	1:25.9	51.5	(6)	Banana Jet-She Moves-Aloiv Aivilo
2019.08.18	**8/13**	**33.5**	1400	Kincsem Park	(j)	V. o.	Bóna Nikoletta am.	53.5	1:27.1	49.5	(9)	Lujza-Queen's Dancer-Sámánkő
2019.07.21	**8/12**	**32.5**	1600	Kincsem Park	(j)	V. o.	Jakub Pavlicek	57.5	1:41.3	42.5	(11)	United-Ridik-Narrátor
2019.06.23	**5/11**	**40.5**	1400	Kincsem Park	(j)	V. o.	Jakub Pavlicek	57.5		35.5	(7)	Sámánkő-Vegaia-Riadó
2019.06.09	**3/12**	**43.5**	1400	Kincsem Park	(j)	V. kat.	Jakub Pavlicek	57.5	1:29.3	46	(1)	His Majesty-Riadó-Sahara Sun

12 Megfogó * — **59.0 Bakos Gábor** (118,24-23) — (Fekete, ezüst csillagok és sapka)

3 pher Pigeon Catcher (IRE) - Megértő / Horatio Luro (USA) — **Fézer Róbert** — **Istálló: Bábolna Ménesbirtok i.**

Startbox: 9 — Élet stat.: 11, 0-6, 339000 Ft — 2019: 7, 0-3, 128000 Ft — 2018: 4, 0-3, 211000 Ft — Tenyésztő: Bábolna Nemzeti Ménesbirtok 168

2019.08.25	**10/11**	**31.5**	2200	Kincsem Park	(j)	V. o.	Bakos Gábor	59.5	2:20.0	29	(14)	Éjfél-Ridik-Rubikon
2019.08.11	**5/8**	**41.5**	2200	Kincsem Park	(j)	IV. o.	Bakos Gábor	55.0	2:21.0	52	(15)	Alcavella-Sweet Anna-Tizedes
2019.07.21	**11/13**	**40**	1800	Kincsem Park	(3.3)	IV. o.	Bakos Gábor	56.5	1:51.3	57	(11)	Miss Orchidea-Dubai Dusk-Macaron
2019.06.30	**9/13**	**35.5**	2000	Kincsem Park	(j)	V. o.	Bakos Gábor	63.0	2:08.4	53.5	(16)	Fancy Fury-Qlináris-Firiora
2019.05.26	**8/11**	**38.5**	2200	Kincsem Park	(j)	V. o.	Bakos Gábor	63.5	2:21.2	53.5	(18)	Allegro Assai-Ménkű-Méta

Fogadási típusok: Tét, Hely, Befutó, Hármasbefutó

Meglehetősen heterogén mezőny, ezzel együtt nem egyértelműek az erőviszonyok. Benihana javulással számíthat, új kézben fut. Twisted Logic jelenlegi lovasával komoly javulást mutatott, most már számítunk a dobogós futására. Best Harmony elsőre messze végzett, javulhat. French Whiskey jobb, szlovák formái alapján a győzelem egyik várományosa. Humbuk vegyesen teljesít, közel végezhet. Kenguru és Mirtuszfa csak komolyabb javulással számítana. Barriss nyár végi teljesítménye elég lehet az első helyezéshez, legutóbb meglepetésre lemaradt a dobogóról is. Flawless Flower két hónapot hagyott ki, tavasszal nagyon érett a sikere, kérdés, hogy milyen formával jelentkezik. Princess Aurelia év elején erősebbnek látszott, figyelmet érdemel, fizethetnek rá. Sahara Sun erősebb lovast kapott, két hete feltűnően jól mozgott, így további javulására számítunk. Megfogó nem igazán talál magára, de ebben a mezőnyben még így is közel végezhet.

Véleményünk: Barriss (8) – French Whiskey (4) – Flawless Flower (9) – Twisted Logic (2) – Sahara Sun (11)

Kincsem+ futam: 15.15 - Longchamp (galopp)

A fogadási ajánlatot keresse a www.lovifogadas.hu oldalon, illetve a Kincsem Parkban!

Galopp programmagyarázat

2015.04.12 **I. FUTAM**

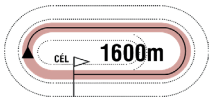

14:00

(9)

Pálya: **10 - Kincsem Park**
A futam neve: **ARANYESŐ HENDIKEP** (V/b.) **(szintetikus pálya)**
Összdíjazás: **380000 Ft** (190000, 76000, 57000, 38000, 19000)
Tiszteletdíj a győztesnek. Verseny előtt parádé!

A fejléc bal oldalán található adatok: A verseny dátuma, a futam száma, távja, kezdési időpontja, zárójelben az éves futamszám

1 Galagonya * — **66.0 Májer Cintia am. (3.5)** (14,1-0) — (Rózsaszín, sárga ker. szal., karsz., r.szín s.)

6 pm Esrar (IRE) - Geriella / African Steal (IRE) — **Suták J.** — **Istálló: Májer Cintia lova**

Startbox: 10 — Élet stat.: 46, 3-28, 82500 Ft — 2015: 0, 0-0, 0 Ft — 2014: 16, 0-9, 425000 Ft — Tenyésztő: Hitka Péter, Budapest 309

A ló és lovasának adatai:

*Első sor: A ló programszáma, neve, * = szemellenzővel felszerelve indul, a ló kirótt terhe, lovasának neve, engedménye (amennyiben jogosult rá), statisztikája, mezszíne*

Második sor: A ló kora, színe, neme, apja-anyja/anyai nagyapja, idomárja, istállója

Harmadik sor: A ló startboxának száma, magyar tréningben elért élet statisztikája (összfutás, első hely, pénzes helyezések, pénznyereménye), 2015-ös statisztikája, 2014-es statisztikája, tenyésztője, utolsó futásának éves futamszáma

2014.11.30	**3/10**	**35**	1900	Kincsem Park	(j)	V. o.	Suták Csenge	58.5	2:08.9	44	(4.5)	Schnell-Álommanó-Galagonya
2014.11.16	**4/8**	**39**	1600	Kincsem Park	(j)	V. o.	Májer Cintia am.	57.0	1:46.4	40.5	(4.5)	Analiz-Dresda-Donna Prima
2014.11.09	**6/13**	**37**	1400	Kincsem Park	(j)	V. o.	Suták Csenge	59.5	1:30.8	41.5	(3.5)	Kökény-Gabonakabóca-Luzzer/Donna Prima
2014.10.19	**3/9**	**38.5**	1400	Kincsem Park	(j)	V. o.	Suták Csenge	59.5	1:31.1	48	(3.5)	Glenda-Rush-Galagonya
2014.06.12	**3/8**	**0:48.5**	800	Kincsem Park	(3,4)	Q	Suták Csenge	64.0	0:45.1	-		Gabonakabóca-Bárányfelhő-Galagonya

A ló utolsó öt futásának adatai:

Első oszlop: futás dátuma, második oszlop: futamban elért eredmény/a futamban futott lovak száma, harmadik oszlop: a ló képességszáma (formája), kvalifikációs futam esetén a kvalifikációs idő, negyedik oszlop: a futam távja, ötödik oszlop: pálya neve, hatodik oszlop: a pálya minősége (j=jó, s=sáros, gyep pálya esetén számmal kiírva a minősége), hetedik oszlop: a futam kategóriája, nyolcadik oszlop: lovasának neve, kilencedik oszlop: vitt súly, tizedik oszlop: a futam lefutási ideje, tizenegyedik oszlop: nyerő ló képességszáma (formája), tizenkettedik oszlop: a nyerő lótól való távolság (hosszban), illetve nyerő ló esetében: a második helyezettől való távolság (hosszban), végül az első három ló neve.

Wood-Wirodancing 2.5 kg túlsúllyal indul. Fogadási típusok: Tét, Hely, Befutó, Hármasbefutó

A jackpot összegével a fogadásszervező az adott játékban képzett nyereményalapot megnöveli.
A jackpot összegével megemelt nyereményalap a nyertes fogadók között kerül felosztásra oly módon, hogy azt a kihirdetett és kifizetett nyeremény osztalék együttesen tartalmazza.

GALOPP

100.000 Ft jackpot Tétre

2019.09.29 **IV. FUTAM**

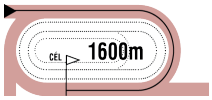

15:30

(197)

Pálya: **11 - Kincsem Park**
A futam neve: **GÁBLIK ANTAL EMLÉKVERSENY HENDIKEP** (Elit o.)
Összdíjazás: **1000000 Ft** (500000, 200000, 150000, 100000, 50000)
Egyéb információ: **A Magyar Lovaregylet tiszteletdíja a győztes ló tulajdonosának, idomárjának és lovasának. Szabad felállítású hendikep.**

1 Medyna (FR) — 64.0 Sasa Glogovac (4,1-0) — (Zöld, kék ujjak, zöld sapka)

4 stpk Masterstroke (USA) - Makarie (FR) / Redback (GB) — **Maronka Gábor** — **Istálló: Álmodó i.**

Startbox: 3 — Élet stat.: 13, 2-7, 5730000 Ft — 2019: 6, 0-3, 935000 Ft — 2018: 7, 2-4, 4795000 Ft — Tenyésztő: Haras d' Haspel — 171

2019.09.08	**5/8**	**68**	1600	Kincsem Park	(4.0)	Gd-2	Tomas Lukásek	59.5	1:40.1	72	(3.5)	Bíborhajnal-Ryony-Impactful
2019.08.11	**4/5**	**68**	1200	Kincsem Park	(3.2)	Gd-2	Tomas Lukásek	60.5	1:09.2	73	(3.5)	Báthory-Fire For Goga-Night for Overdose
2019.06.30	**2/11**	**67**	1200	Kincsem Park	(3.2)	I. kat.	Tomas Lukásek	60.5	1:08.2	72.5	(3)	Báthory-Medyna-Red Treasure
2019.06.02	**10/10**	**-**	1800	Bratislava	(4,2)	Ld	Tomas Lukásek	56.5	1:50.2	-	(10)	Wireless-Wagram-Cape Ducato
2019.05.05	**8/9**	**60.5**	1600	Kincsem Park	(4.0)	Gd-2	Jaroslav Línek	59.5	1:40.4	71	(12)	Mágnás-Bíborhajnal-Capitaine Fregate

2 Used To Be (GB) — 62.0 Jakub Pavlicek (22,0-6) — (Fekete, arany csillag, arany ujjak és sapka)

5 sher Kyllachy (GB) - Polly Floyer (GB) / Halling (USA) — **Bokori Tamás** — **Istálló: Gyolai Racing**

Startbox: 4 — Élet stat.: 17, 7-9, 3604500 Ft — 2019: 6, 2-4, 1077500 Ft — 2018: 11, 5-5, 2527000 Ft — Tenyésztő: Barton Stud Partnership — 182

2019.09.15	**3/7**	**65**	1600	Kincsem Park	(3.6)	II. kat.	Paizs Gábor	65.0	1:37.0	64.5	(0.2)	Upper Rebel-Original-Used To Be
2019.08.04	**4/6**	**57**	1600	Kincsem Park	(j)	I. o.	Miladin Stanarevic	64.0	1:38.8	63.5	(13)	Rebellis-Greenpeace-Tűzgalamb
2019.06.23	**4/6**	**65**	1400	Kincsem Park	(j)	II. kat.	Miladin Stanarevic	65.0	1:26.5	65	(4.5)	Night for Overdose-Muizenberg Rock-Mister Five Euros
2019.06.09	**5/7**	**59.5**	1400	Kincsem Park	(j)	Elit o.	Kovács Sándor	64.5	1:25.9	71	(11)	Capitaine Fregate-Rebellis-Tűzgalamb
2019.05.12	**1/5**	**67.5**	1400	Kincsem Park	(3.7)	II. kat.	Kovács Sándor	65.0	1:26.6	67.5	(3.5)	Used To Be-Greenpeace-Mister Five Euros

3 Rebellis * — 58.5 Bakos Gábor (118,24-23) — (Sötétzöld, sárga vállak, karszalag, sötétzöld sapka)

7 stpk Brahy (USA) - Remegő lány / Noble Law (GB) — **Grósz Gyula** — **Istálló: Ilkamajor i.**

Startbox: 5 — Élet stat.: 57, 10-29, 5944000 Ft — 2019: 10, 2-6, 1665500 Ft — 2018: 12, 1-6, 1099000 Ft — Tenyésztő: Telivér Farm Kft. — 182

2019.09.15	**6/7**	**57**	1600	Kincsem Park	(3.6)	II. kat.	ifj. Fejes Lajos	63.5	1:37.0	64.5	(6.5)	Upper Rebel-Original-Used To Be
2019.08.18	**6/6**	**52.5**	1600	Kincsem Park	(3.1)	Elit kat.	Bakos Gábor	57.5	1:35.6	67	(13)	Bíborhajnal-Rose Fire-Sambo
2019.08.04	**1/6**	**63.5**	1600	Kincsem Park	(j)	I. o.	Bakos Gábor	58.0	1:38.8	63.5	(5)	Rebellis-Greenpeace-Tűzgalamb
2019.07.21	**3/5**	**61.5**	1600	Kincsem Park	(3.3)	I. kat.	Jozef Parigál	56.5	1:35.9	74.5	(7.5)	Cirfandli-Blokád-Rebellis
2019.06.16	**1/7**	**61.5**	1600	Kincsem Park	(j)	II. kat.	Bakos Gábor	62.5		61.5	(3.5)	Rebellis-Greenpeace-Keszi

4 Rikoleta (IRE) — 57.0 Stanislav Georgiev (106,19-39) — (Fehér-zöld-piros és piros sapka)

3 szk Rajsaman (FR) - Toxic Girl (FR) / Soldier Of Fortune (IRE) — **Stanislav Georgiev** — **Istálló: SANDROVO**

Startbox: 2 — Élet stat.: 8, 2-4, 4596500 Ft — 2019: 5, 1-2, 3391500 Ft — 2018: 3, 1-2, 1205000 Ft — Tenyésztő: Y. de Nocolay & Haras D'Elbe — SVK

2019.09.01	**6/9**	**-**	2000	Bratislava	(4,4)	Ld	Stanislav Georgiev	58.0	2:08.1	-	(9.5)	Falcon Baby-Lady Roseburg-Nikeandnemesis
2019.08.11	**5/6**	**46.5**	1600	Kincsem Park	(3.2)	I. kat.	Stanislav Georgiev	59.0	1:35.5	68	(23)	Capitaine Fregate-Aurora Borealis-Blokád
2019.06.01	**9/11**	**58**	1800	Kincsem Park	(3.8)	Elit kat.	Stanislav Georgiev	58.0	1:51.3	70	(15)	Song Little Song-Zoffinia-Beauchamp Opal
2019.05.12	**1/8**	**-**	1700	Bratislava	(4,8)	Ld	Zdenko Smida	58.0	1:52.0	-	(fej)	Rikoleta-Crushing Power-Palmera
2019.04.07	**3/6**	**57**	1600	Kincsem Park	(j)	IV. kat.	Stanislav Georgiev	57.5	1:40.8	63	(7.5)	Red Treasure-Thai Rock-Rikoleta

5 Tűzgalamb — 57.0 ifj. Fejes Lajos (53,4-7) — (Sárga-zöld, sárga ujjak, zöld gallér, zöld sapka)

4 sk Pigeon Catcher (IRE) - Tűzkígyó (GB) / Intikhab (USA) — **Csupor Ferenc** — **Istálló: Tatai i.**

Startbox: 6 — Élet stat.: 25, 4-16, 2563500 Ft — 2019: 9, 2-6, 1419000 Ft — 2018: 11, 2-6, 866000 Ft — Tenyésztő: Bábolna Nemzeti Ménesbirtok Kft., Diószpuszta — 165

2019.08.25	**5/6**	**58**	1600	Kincsem Park	(j)	II. o.	Gönczi Rebeka	60.5	1:40.0	64	(6)	Miss Orchidea-Lady Zsu-Sambo
2019.08.04	**3/6**	**52.5**	1600	Kincsem Park	(j)	I. o.	Gönczi Rebeka	58.0	1:38.8	63.5	(11)	Rebellis-Greenpeace-Tűzgalamb
2019.07.21	**1/7**	**60**	1400	Kincsem Park	(j)	I. o.	Gönczi Rebeka	59.5	1:26.5	60	(orr)	Tűzgalamb-Morgenstern-Rebelliously
2019.06.30	**3/7**	**57.5**	1600	Kincsem Park	(j)	II. o.	Pap Gabriella am.	62.0	1:41.6	50.5	(4.5)	Regölő-Juniperus-Tűzgalamb
2019.06.09	**3/7**	**57.5**	1400	Kincsem Park	(j)	Elit o.	Gönczi Rebeka	57.0	1:25.9	71	(5)	Capitaine Fregate-Rebellis-Tűzgalamb

6 Original — 54.0 Suták Csenge (118,14-37) — (Zöld, fekete kockák és fekete sapka)

3 pk Satin Stone (USA) - Orange Lady (IRE) / Montjeu (IRE) — **Friebert Attila** — **Istálló: Noémi Racing**

Startbox: 1 — Élet stat.: 13, 1-8, 1174500 Ft — 2019: 8, 1-4, 830000 Ft — 2018: 5, 0-4, 344500 Ft — Tenyésztő: Bácsalmási Agráripari Zrt. — 182

2019.09.15	**2/7**	**60**	1600	Kincsem Park	(3.6)	II. kat.	Jozef Parigál	56.5	1:37.0	64.5	(rfej.)	Upper Rebel-Original-Used To Be
2019.08.11	**7/9**	**57.5**	1300	Kincsem Park	(j)	II. o.	Jozef Parigál	58.5	1:18.4	59.5	(6)	Mister Five Euros-Navajo-Billy Tiger
2019.07.28	**1/9**	**57.5**	1600	Kincsem Park	(j)	III. o.	Jozef Parigál	57.0	1:40.4	57.5	(3.5)	Original-Tiltott gyümölcs-Napsugar Isabel
2019.06.30	**6/7**	**36**	1600	Kincsem Park	(j)	II. o.	Nagy Tamás	50.0	1:41.6	50.5	(20)	Regölő-Juniperus-Tűzgalamb
2019.05.26	**2/11**	**51.5**	1600	Kincsem Park	(3.5)	III. o.	Mocsinka Vivien	51.5	1:37.1	47	(2)	Regölő-Original-Nirado

Tűzgalamb 1.0 kg túlsúllyal indul. Fogadási típusok: Tét, Hely, Befutó, Hármasbefutó
Figyelem, ebben a futamban a Totalizatőr két HELY osztalékot fizet!

Medyna először fut hendikepben, megoldhatja ezt a feladatát. Used To Be legutóbb ismét erősebb volt, ha ismételni tud, küzdhet a győzelemért. Rebellis kétszer is gyengébb volt a korábbiakhoz képest, ezekben a versenyekben eredményesen szokott szerepelni. Rikoleta jelenlegi tudását nem könnyű megtippelni, tavaszi szlovák formája alapján akár könnyű nyerő is lehetne, de azóta nem volt az igazi. Tűzgalamb stabilan teljesít, helyre lehetőség. Original jön előre, legutóbb nem sokkal maradt le a győzelemről, ismét döntőbe várjuk.

Véleményünk: Medyna (1) – Original (6) – Used To Be (2)

Az ötödik futam esélyeinek elemzése:

Juniperus gyengébbek közé került, ha jó formájával rukkol elő, bármire képes lehet. Georges Song visszakerült a saját társaságába, itt eredményes futására számítunk. Allegro Assai két sikerét követően esély nélkül futott, megint jobbak a kilátásai. Nirado remek futással tért vissza, azzal a számával papíresély. Just Mine top lovasával akár a győzelemért is harcban lehet. Futurist Fashion mindig döntős, ezúttal is a frontban köthet ki. Tizedes számára ez a mezőny és a táv is jobban megfelelhet, régóta esedékes a sikere. Chickawa elsőre nagyon elfáradt a végére, javulhat. United egy osztály lépett feljebb, topjával bőven lehet keresnivalója.

Véleményünk: Nirado (4) – Tizedes (7) – Just Mine (5) – Georges Song (2)

A jackpot összegével a fogadásszervező az adott játékban képzett nyereményalapot megnöveli.
A jackpot összegével megemelt nyereményalap a nyertes fogadók között kerül felosztásra oly módon, hogy azt a kihirdetett és kifizetett nyeremény osztalék együttesen tartalmazza.

GALOPP

100.000 Ft jackpot Tétre

2019.09.29 **V. FUTAM**

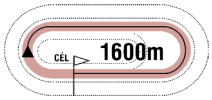

16:00

(198)

Pálya: **11 - Kincsem Park**
A futam neve: **ZSIBÓI HENDIKEP** (III.o.) **(szintetikus pálya)**
Összdíjazás: **640000 Ft** (320000, 128000, 96000, 64000, 32000)
Egyéb információ: **Royal Horse tiszteletdíja a győztes ló idomárjának.**

1 Juniperus — 67.5 Sárfy Kitti am. (3.5) (4,0-1) — (Smaragdzöld, fekete ujjak és sapka)

5 stpm Fairlypi (IRE) - Jubilantka (IRE) / Byron (GB) — **Zala Csaba** — **Istálló: Diószpusztai II. i.**

Startbox: 6 — Élet stat.: 39, 4-24, 5092925 Ft — 2019: 11, 1-7, 1890500 Ft — 2018: 13, 1-9, 1358500 Ft — Tenyésztő: Bábolna Nemzeti Ménesbirtok Kft., Diószpuszta 183

2019.09.15	**7/8**	**53.5**	1200	Kincsem Park	(3.6)	I. o.	Bagoly Szabolcs	58.5	1:09.8	73.5	(13)	Dante's Peak-Bírónő-Pokolfajzat
2019.08.18	**4/6**	**62**	1200	Kincsem Park	(3.1)	Elit kat.	Gönczi Rebeka	58.5	1:10.7	65.5	(3)	Nyelvtörő-Sorbonne-Pokolfajzat
2019.08.04	**5/6**	**46**	1600	Kincsem Park	(j)	I. o.	Nagy Tamás	56.5	1:38.8	63.5	(16)	Rebellis-Greenpeace-Tűzgalamb
2019.07.21	**7/7**	**50.5**	1400	Kincsem Park	(j)	I. o.	Nagy Tamás	60.5	1:26.5	60	(9.5)	Tűzgalamb-Morgenstern-Rebelliously
2019.06.30	**2/7**	**62**	1600	Kincsem Park	(j)	II. o.	Miladin Stanarevic	62.5	1:41.6	50.5	(0.5)	Regölő-Juniperus-Tűzgalamb

2 Georges Song (FR) * — 65.0 Kovács Sándor (71,16-20) — (Kék, fehér csillagok, piros-feh. csíkos ujj., kék-feh. s.)

3 pm George Vancouver (USA) - Ribadesella (GB) / Hernando (FR) — **Berghoffer Szandra** — **Istálló: Salty and Sweet i.**

Startbox: 5 — Élet stat.: 7, 1-3, 491000 Ft — 2019: 6, 1-2, 430000 Ft — 2018: 1, 0-1, 61000 Ft — Tenyésztő: S. Gesbert, Chr. Gesbert, Dominique Aviez 183

2019.09.15	**8/8**	**47.5**	1200	Kincsem Park	(3.6)	I. o.	Jozef Parigál	56.5	1:09.8	73.5	(19)	Dante's Peak-Bírónő-Pokolfajzat
2019.08.25	**3/7**	**60**	1200	Kincsem Park	(j)	III. kat.	Stanislav Georgiev	57.5	1:13.3	62	(4)	Levendula-Fit to Fly-Georges Song
2019.08.11	**8/11**	**45.5**	1900	Kincsem Park	(j)	V. kat.	Stanislav Georgiev	59.5	2:01.9	58	(13)	Sarkantyú-Fancy Fury-Lamiikada
2019.05.05	**9/9**	**48.5**	1600	Kincsem Park	(4.0)	Gd-2	Zdenko Smida	58.0	1:39.8	73	(26)	Golden Sea-Dante's Peak-Thunderstruck
2019.04.21	**3/7**	**60.5**	1600	Kincsem Park	(j)	IV. kat.	Timár Zsuzsa	54.5	1:40.8	64	(3)	Upper Rebel-Stormatic-Georges Song

3 Allegro Assai — 62.0 Paizs Gábor (86,9-23) — (Piros, fekete korona és piros sapka)

3 pm Milestone - Aglaya (GER) / Goofalik (USA) — **Korona Károly** — **Istálló: Korona i.**

Startbox: 2 — Élet stat.: 13, 2-4, 708500 Ft — 2019: 7, 2-2, 617000 Ft — 2018: 6, 0-2, 91500 Ft — Tenyésztő: Korona SE, Vác 175

2019.09.08	**9/9**	**-**	2400	Kincsem Park	(4.0)	Gd-2	Miladin Stanarevic	58.0	2:36.4	68.5	(számt.)	Mont Master-Államfő-Lili
2019.08.18	**9/9**	**-**	2200	Kincsem Park	(3.1)	Elit kat.	Bihari Alexandra	51.5		70.5	(számt.)	Mukab-Mont Master-Selyemkő
2019.06.09	**1/10**	**56.5**	2000	Kincsem Park	(3.2)	III. o.	Miladin Stanarevic	60.0	2:02.5	56.5		Allegro Assai/Chatelet-Rajsamatazz
2019.05.26	**1/11**	**53.5**	2200	Kincsem Park	(j)	V. o.	Miladin Stanarevic	60.5	2:21.2	53.5	(7)	Allegro Assai-Ménkű-Méta
2019.05.12	**3/12**	**48.5**	1600	Kincsem Park	(j)	V. o.	Miladin Stanarevic	62.0	1:41.8	44.5	(0.65)	Pókerarc-Flawless Flower-Allegro Assai

4 Nirado (GER) * — 62.0 Bakos Gábor (118,24-23) — (Pink, fekete csillagok, fekete sapka)

3 sm Sehrezad (IRE) - Ninette (GER) / Areion (GER) — **Fézer Róbert** — **Istálló: Tündér farm**

Startbox: 4 — Élet stat.: 11, 1-8, 997000 Ft — 2019: 7, 1-4, 623000 Ft — 2018: 4, 0-4, 374000 Ft — Tenyésztő: M. Haller 178

2019.09.15	**2/8**	**61**	1400	Kincsem Park	(3.6)	IV. kat.	Bakos Gábor	56.5	1:25.6	63	(rnyak.)	Fit to Fly-Nirado-Miss Orchidea
2019.07.28	**8/9**	**42.5**	1600	Kincsem Park	(j)	III. o.	Bakos Gábor	60.5	1:40.4	57.5	(18)	Original-Tiltott gyümölcs-Napsugar Isabel
2019.06.23	**3/7**	**56**	1600	Kincsem Park	(j)	III. o.	Bakos Gábor	59.5	1:40.0	58	(6.5)	Tiltott gyümölcs-Keszi-Nirado
2019.06.09	**6/9**	**57.5**	2000	Kincsem Park	(3.2)	III. o.	Bakos Gábor	59.0	2:00.9	59.5	(7)	Enigma-Tarzaniya-Sambo
2019.05.26	**3/11**	**58**	1600	Kincsem Park	(3.5)	III. o.	Bakos Gábor	60.0	1:37.1	47	(4)	Regölő-Original-Nirado

5 Just Mine (IRE) * — 61.0 Stanislav Georgiev (106,19-39) — (Piros-fehér csíkos, fehér sapka)

4 fk Arcadio (GER) - Just A Moment (IRE) / Bob Back (USA) — **Ribárszki Sándor** — **Istálló: Esztergomi i.**

Startbox: 1 — Élet stat.: 15, 3-5, 1226000 Ft — 2019: 6, 1-3, 448000 Ft — 2018: 7, 1-2, 493000 Ft — Tenyésztő: Mrs Carmel Cummins 169

2019.09.08	**5/8**	**48**	2200	Kincsem Park	(j)	III. o.	Nagy Polett	59.0	2:21.5	51	(5.5)	Alcavella-Landkaiser-Spirily
2019.08.18	**4/9**	**50.5**	1600	Kincsem Park	(j)	III. o.	Nagy Polett	59.5	1:39.6	63.5	(4)	Tiltott gyümölcs-Futurist Fashion-Mirtusz
2019.07.28	**5/9**	**51.5**	1600	Kincsem Park	(j)	III. o.	Nagy Polett	61.0	1:40.4	57.5	(4.5)	Original-Tiltott gyümölcs-Napsugar Isabel
2019.06.01	**11/11**	**-**	1800	Kincsem Park	(3.8)	Elit kat.	Goran Mesetovic	59.0	1:51.3	70	(27)	Song Little Song-Zoffinia-Beauchamp Opal
2019.05.12	**1/10**	**54**	1800	Kincsem Park	(3.7)	III. o.	Suták Csenge	59.0	1:53.0	54	(rfej.)	Just Mine-Tizedes-Almarózsa

6 Futurist Fashion — 60.5 Jakub Pavlicek (22,0-6) — (Piros, fehér csillagok, zöld ujjak, p., f.. cs. s.)

5 sk Haafhd (GB) - Fashion Icon (USA) / Van Nistelrooy (USA) — **Ribárszki Sándor** — **Istálló: HRNG i.**

Startbox: 3 — Élet stat.: 27, 3-18, 2414000 Ft — 2019: 8, 0-7, 604000 Ft — 2018: 13, 2-9, 1417000 Ft — Tenyésztő: Bábolna Nemzeti Ménesbirtok Kft., Diószpuszta 185

2019.09.15	**4/7**	**53.5**	1400	Kincsem Park	(3.6)	IV. kat.	Paizs Gábor	62.5	1:25.9	51.5	(1.6)	Banana Jet-She Moves-Aloiv Aivilo
2019.08.18	**2/9**	**53.5**	1600	Kincsem Park	(j)	III. o.	Bakos Gábor	59.5	1:39.6	63.5	(1.25)	Tiltott gyümölcs-Futurist Fashion-Mirtusz
2019.08.04	**3/7**	**53.5**	1400	Kincsem Park	(j)	III. o.	Zdenko Smida	59.5	1:26.5	56	(5)	Tangra-Fit to Fly-Futurist Fashion
2019.06.30	**6/14**	**50.5**	1200	Kincsem Park	(3.2)	IV. o.	Tóth Tamara am.	68.5	1:10.8	52	(7.5)	Levendula-Apostol-Rainbow Rosie
2019.05.19	**4/7**	**55**	1600	Kincsem Park	(3.6)	III. kat.	Kriskó Norbert	59.5	1:37.9	61	(5.5)	Puramente-Zoffinia-Stormatic

7 Tizedes — 57.0 ifj. Kozma István (46,5-9) — (Kék, fehér csík, fehér ujjak, v.kék karszalag, fehér sapka)

3 pm Category Five (IRE) - Tűzcsóva (GB) / Bin Ajwaad (IRE) — **Hajdi Lajos** — **Istálló: Ötösbefutó i.**

Startbox: 7 — Élet stat.: 10, 1-6, 1334500 Ft — 2019: 7, 0-4, 713000 Ft — 2018: 3, 1-2, 621500 Ft — Tenyésztő: Hitka Péter, Bicske 175

2019.09.08	**4/9**	**49**	2400	Kincsem Park	(4.0)	Gd-2	Suták Csenge	58.0	2:36.4	68.5	(20)	Mont Master-Államfő-Lili
2019.08.11	**3/8**	**54.5**	2200	Kincsem Park	(j)	IV. o.	Gönczi Rebeka	65.0	2:21.0	52	(12)	Alcavella-Sweet Anna-Tizedes
2019.07.21	**10/13**	**46**	1800	Kincsem Park	(3.3)	IV. o.	Cserei Szabolcs	61.0	1:51.3	57	(9)	Miss Orchidea-Dubai Dusk-Macaron
2019.06.30	**10/15**	**55**	2400	Kincsem Park	(3.2)	Gd-1	Zdenko Smida	58.0	2:27.7	73	(19)	Golden Sea-Lili-For You
2019.06.09	**4/9**	**57.5**	2000	Kincsem Park	(3.2)	III. o.	Stanislav Georgiev	57.0	2:00.9	59.5	(5.5)	Enigma-Tarzaniya-Sambo

8 Chickawa (FR) * — 54.0 Mocsinka Vivien (2.5) (58,5-17) — (Királykék, k.kék-fehér csíkos ujjak, k.kék sapka)

7 sk Stormy River (FR) - Rock Chick (GB) / Halling (USA) — **Berghoffer Szandra** — **Istálló: Molnár Team**

Startbox: 9 — Élet stat.: 44, 3-21, 2507500 Ft — 2019: 1, 0-0, 0 Ft — 2018: 13, 0-6, 352000 Ft — Tenyésztő: Earl Bois Hue 179

2019.09.15	**6/6**	**-**	1600	Kincsem Park	(j)	IV. o.	Stanislav Georgiev	59.0	1:40.5	53	(26)	Lujza-United-Magical Thinking
2018.11.04	**5/8**	**45**	1600	Kincsem Park	(j)	III. o.	Jozef Parigál	57.0	1:40.3	52.5	(8.5)	Almarózsa-Let Me Win-Stanford
2018.10.28	**8/11**	**40.5**	1600	Kincsem Park	(j)	IV. o.	Nagy Polett	59.5	1:44.0	48.5	(9)	Holdviola-Tűzgalamb-Eiskönigin
2018.10.14	**11/13**	**-**	2000	Kincsem Park	(2.9)	III. kat.	Nagy Polett	57.0	2:04.2	62	(38)	Nancho-Nirwana-König Arion
2018.09.30	**4/6**	**39.5**	1600	Kincsem Park	(j)	III. o.	Stanislav Georgiev	57.0	1:39.1	56	(13)	Financial Crime-Molly Campa-Silver Chimes

9 United * — 53.0 Suták Csenge (118,14-37) — (Fehér, piros-fehér-zöld gyűrűk és ujjak, piros sapka)

3 pk Egerton (GER) - Urban Lady (GB) / Polish Precedent (USA) — **Soltész András** — **Istálló: Soltész ménes**

Startbox: 8 — Élet stat.: 9, 1-3, 431500 Ft — 2019: 8, 1-3, 431500 Ft — 2018: 1, 0-0, 0 Ft — Tenyésztő: Bábolna Nemzeti Ménesbirtok 179

2019.09.15	**2/6**	**49**	1600	Kincsem Park	(j)	IV. o.	Suták Csenge	55.5	1:40.5	53	(1)	Lujza-United-Magical Thinking
2019.08.04	**9/11**	**52**	2400	Kincsem Park	(3.4)	Gd-2	Goran Mesetovic	58.0	2:31.4	71	(19)	Lili-Gold Memory-Tarzaniya
2019.07.21	**1/12**	**42.5**	1600	Kincsem Park	(j)	V. o.	Suták Csenge	56.5	1:41.3	42.5	(1.5)	United-Ridik-Narrátor
2019.06.30	**5/13**	**40.5**	2000	Kincsem Park	(j)	V. o.	Suták Csenge	55.0	2:08.4	53.5	(2.5)	Fancy Fury-Qlináris-Firiora
2019.06.16	**3/10**	**42.5**	1900	Kincsem Park	(j)	V. kat.	Suták Csenge	56.5		52.5	(9.5)	Honestly-Napsugar Isabel-United

United 0.5 kg túlsúllyal indul. Fogadási típusok: Tét, Hely, Befutó, Hármasbefutó

Véleményünk: Nirado (4) – Tizedes (7) – Just Mine (5) – Georges Song (2)

2019.09.29 **VI. FUTAM**

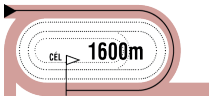

16:30

(199)

Pálya: **11 - Kincsem Park**
A futam neve: **NYERETLEN KÉTÉVESEK VERSENYE** (IV.kat.) **II. rész**
Összdíjazás: **610000 Ft** (305000, 122000, 91500, 61000, 30500)

1 Cupido — **58.0 Suták Csenge** (118,14-37) — (Fehér, piros-fehér-zöld gyűrűk és ujjak, piros sapka)
2 pm The Bogberry (USA) - Couplet (GB) / Trempolino (USA) — **Soltész András** — **Istálló: Soltész ménes**
Startbox: 10 — Élet stat.: 1, 0-1, 30500 Ft — 2019: 1, 0-1, 30500 Ft — 2018: 0, 0-0, 0 Ft — Tenyésztő: Bábolna Nemzeti Ménesbirtok — 180

2019.09.15	**5/9**	**33**	1400	Kincsem Park	(3.6)	IV. kat.	Mészáros Zsolt	58.0	1:26.0	58	(25)	Secret Grey-Amerika Kapitány-Avignon

2 Főnix Fame (GB) — **58.0 Sasa Glogovac** (4,1-0) — (Fehér, kék-piros öv, kék ujjak, piros sapka)
2 sm Hurricane Run (IRE) - Fame (GER) / Monsun (GER) — **Maronka Gábor** — **Istálló: "JADEITE"**
Startbox: 7 — Élet stat.: 2, 0-0, 0 Ft — 2019: 2, 0-0, 0 Ft — 2018: 0, 0-0, 0 Ft — Tenyésztő: Gestüt Ammerland — GER

2019.08.18	**7/9**	**-**	1600	Düsseldorf		IV. kat.	Nicol Polli	58.0	1:43.4	-	(18)	South Africa-Oriental Dream-Praetorius
2019.06.01	**8/11**	**38**	900	Kincsem Park	(3.8)	IV. kat.	Milos Milojevic	58.0	0:52.9	54	(16)	Antilopa-Winter Tale-Love Forever

3 Lucifer — **58.0 Stanislav Georgiev** (106,19-39) — (Királykék, arany ujjak, királykék karszalag, a.-k. sapka)
2 pm Garabonciás (GER) - Lucky Lady (GB) / Hellvelyn (GB) — **Ribárszki Sándor** — **Istálló: Rádi i.**
Startbox: 6 — Élet stat.: 1, 0-1, 118500 Ft — 2019: 1, 0-1, 118500 Ft — 2018: 0, 0-0, 0 Ft — Tenyésztő: Buzási Kft., Rád — 154

2019.08.18	**3/7**	**46.5**	1200	Kincsem Park	(3.1)	II. kat.	Suták Csenge	57.0	1:11.3	57	(13)	Kráken-Valyriai Acél-Lucifer

4 Lump — **58.0 ifj. Fejes Lajos** (53,4-7) — (N.sárga-s.kék kockás, s.kék csíkos ujjak és ns. s.)
2 pm Steady As A Rock (FR) - Lady Kata / Horatio Luro (USA) — **Suták János** — **Istálló: Garai i.**
Startbox: 8 — Élet stat.: 2, 0-0, 0 Ft — 2019: 2, 0-0, 0 Ft — 2018: 0, 0-0, 0 Ft — Tenyésztő: Bábolna Nemzeti Ménesbirtok — 153

2019.08.18	**10/10**	**31.5**	1600	Kincsem Park	(3.1)	IV. kat.	ifj. Fejes Lajos	59.0	1:39.2	50	(21)	Bramastra-Calabrese-Liquidator
2019.06.09	**9/9**	**33**	1000	Kincsem Park	(3.2)	IV. kat.	Kriskó Norbert	58.0	1:00.0	52	(19)	Dharma-Pacsirta-Speedy Sally

5 Northern Way (FR) — **58.0 Mocsinka Vivien (2.5)** (58,5-17) — (Királykék, arany ujjak, királykék karszalag és sapka)
2 pm Thewayyouare (USA) - Nessaya (GER) / Soldier Of Fortune (IRE) — **Ribárszki Sándor** — **Istálló: Rádi i.**
Startbox: 2 — Élet stat.: 1, 0-0, 0 Ft — 2019: 1, 0-0, 0 Ft — 2018: 0, 0-0, 0 Ft — Tenyésztő: Mr Michael Andree — 153

2019.08.18	**7/10**	**37**	1600	Kincsem Park	(3.1)	IV. kat.	Jaroslav Línek	58.0	1:39.2	50	(14)	Bramastra-Calabrese-Liquidator

6 Set Me Free — **58.0 Kocka Ákos** (12,0-3) — (Smaragdzöld, fekete ujjak és sapka)
2 szm Fairlypi (IRE) - Setacruda (FR) / Layman (USA) — **Zala Csaba** — **Istálló: Diószpusztai II. i.**
Startbox: 12 — Élet stat.: 0, 0-0, 0 Ft — 2019: 0, 0-0, 0 Ft — 2018: 0, 0-0, 0 Ft — Tenyésztő: Bábolna Nemzeti Ménesbirtok — -

7 Super Mission * — **58.0 ifj. Kozma István** (46,5-9) — (Kék, sárga csíkos ujjak és sárga sapka)
2 pm Rendezvous (IRE) - Sinabung (IRE) / Dylan Thomas (IRE) — **Ványi Viola** — **Istálló: TAHI STUD Kft. II.**
Startbox: 5 — Élet stat.: 1, 0-0, 0 Ft — 2019: 1, 0-0, 0 Ft — 2018: 0, 0-0, 0 Ft — Tenyésztő: TAHI STUD Kft. — 153

2019.08.18	**9/10**	**30.5**	1600	Kincsem Park	(3.1)	IV. kat.	ifj. Kozma István	58.0	1:39.2	50	(21)	Bramastra-Calabrese-Liquidator

8 Agave — **56.5 Nagy Tamás** (108,13-18) — (Zöld, rózsaszín csillag, zöld-rózsaszín csillagos sapka)
2 sk Egerton (GER) - Ave Maria / Bakharoff (USA) — **Zala Csaba** — **Istálló: CANTEL RACING**
Startbox: 1 — Élet stat.: 0, 0-0, 0 Ft — 2019: 0, 0-0, 0 Ft — 2018: 0, 0-0, 0 Ft — Tenyésztő: Bábolna Nemzeti Ménesbirtok — -

9 Amaranta * — **56.5 Bihari Alexandra** (30,3-7) — (Zöld, feh. csill., pir.-feh. csík. ujj. és p.-fehér csill.s.)
2 pk Steady As A Rock (FR) - Álommanó / Noble Law (GB) — **Tormási Gyula** — **Istálló: Group I i.**
Startbox: 9 — Élet stat.: 2, 0-0, 0 Ft — 2019: 2, 0-0, 0 Ft — 2018: 0, 0-0, 0 Ft — Tenyésztő: Rostás Miklós, Orosháza — 162

2019.08.25	**6/13**	**40.5**	1300	Kincsem Park	(j)	IV. kat.	ifj. Kozma István	56.5	1:20.6	51.5	(9.5)	Sonic Bang-Canada-Victoria Vitae
2019.07.21	**6/9**	**30**	1100	Kincsem Park	(3.3)	IV. kat.	Bihari Alexandra	56.5	1:07.5	56	(24)	Arktisz-Valyriai Acél-Perpericon

10 Ashta (IRE) — **56.5 Nagy Polett (2.5)** (7,0-1) — (Piros-fehér csíkos, fehér sapka)
2 pk Yeats (IRE) - Ash (GB) / Salse (USA) — **Ribárszki Sándor** — **Istálló: Esztergomi i.**
Startbox: 11 — Élet stat.: 0, 0-0, 0 Ft — 2019: 0, 0-0, 0 Ft — 2018: 0, 0-0, 0 Ft — Tenyésztő: George Masterson — -

11 Canada — **56.5 Paizs Gábor** (86,9-23) — (Zöld, fehér pettyek, piros sapka)
2 sk Simplex (FR) - Candy / Steady As A Rock (FR) — **Pető Sándor** — **Istálló: dr. Ecsedi Leticia úrhölgy lova**
Startbox: 4 — Élet stat.: 2, 0-2, 213500 Ft — 2019: 2, 0-2, 213500 Ft — 2018: 0, 0-0, 0 Ft — Tenyésztő: Dr. ELF Kft. — 162

2019.08.25	**2/13**	**45.5**	1300	Kincsem Park	(j)	IV. kat.	Jozef Parigál	57.0	1:20.6	51.5	(5)	Sonic Bang-Canada-Victoria Vitae
2019.07.28	**3/6**	**45.5**	1200	Kincsem Park	(j)	IV. kat.	Jozef Parigál	57.0	1:15.8	47	(0.4)	Hurrikán-Mirr Murr-Canada

12 Clones (SVK) — **56.5 Mészáros Zsolt** (27,2-1) — (Sötétzöld, narancssárga gyűrűk, zöld sapka)
2 stpk Black Mast (USA) - Carpatty Queen (GB) / Singspiel (IRE) — **Jozef Roszival** — **Istálló: VIMAR- DVORNIKY**
Startbox: 3 — Élet stat.: 1, 0-0, 0 Ft — 2019: 1, 0-0, 0 Ft — 2018: 0, 0-0, 0 Ft — Tenyésztő: Pavel Vigas — 139

2019.08.04	**8/11**	**-**	1400	Kincsem Park	(3.4)	IV. kat.	Jozef Parigál	57.0		57.5	(50)	Marlon-Pacsirta-Liquidator

13 Rubidium — **56.5 Jakub Pavlicek** (22,0-6) — (Piros, fekete korona és piros sapka)
2 pk Garabonciás (GER) - Ragazza Nera / Gold and Ivory (USA) — **Korona Károly** — **Istálló: Korona i.**
Startbox: 13 — Élet stat.: 2, 0-0, 0 Ft — 2019: 2, 0-0, 0 Ft — 2018: 0, 0-0, 0 Ft — Tenyésztő: Vilimi Zsófia, Salgótarján — 162

2019.08.25	**9/13**	**36.5**	1300	Kincsem Park	(j)	IV. kat.	Miladin Stanarevic	57.0	1:20.6	51.5	(14)	Sonic Bang-Canada-Victoria Vitae
2019.07.21	**9/9**	**-**	1100	Kincsem Park	(3.3)	IV. kat.	Suták Csenge	56.5	1:07.5	56	(38)	Arktisz-Valyriai Acél-Perpericon

Canada 1.5 kg, Rubidium 1.0 kg túlsúllyal indul. Fogadási típusok: Tét, Hely, Befutó, Hármasbefutó

A csikóverseny második részében szinte bármilyen sorrend elképzelhető. Lucifer remek futással kezdett, papíron az egyik legjobb sansz. Canada lábában már két jó verseny van, a győzelem egyik várományosa. A már futott lovak közül a többiek sincsenek messze, így az elsőre gyengén kezdő Cupido, a Németországban is kipróbált Főnix Fame, Northern Way és Amaranta is döntős szerepléssel jelentkezhet. Lump, Super Mission, Clones és Rubidium számára valamivel nagyobb javulásra lenne szükség az eredményes futás érdekében. Set Me Free, Agave és az ígéretes papírral rendelkező Ashta már elsőre közel végezhet.

Véleményünk: Canada (11) – Lucifer (3) – Főnix Fame (2) – Cupido (1)

A jackpot összegével a fogadásszervező az adott játékban képzett nyereményalapot megnöveli.
A jackpot összegével megemelt nyereményalap a nyertes fogadók között kerül felosztásra oly módon, hogy azt a kihirdetett és kifizetett nyeremény osztalék együttesen tartalmazza.

GALOPP

100.000 Ft jackpot Tétre

2019.09.29 **VII. FUTAM**

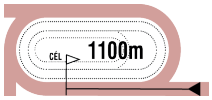

17:00

(200)

Pálya: **11 - Kincsem Park**
A futam neve: **BÁRÓ WESSELÉNYI MIKLÓS EMLÉKVERSENY** (Elit kat.)
Összdíjazás: **1500000 Ft** (750000, 300000, 225000, 150000, 75000)
Egyéb információ: **Nagy Lovas Áruház tiszteletdíja a legjobban előkészített ló lóápolójának.**
Baileys Horse Feeds Hungary tiszteletdíja a legjobban előkészített ló idomárjának.

1 Duce (FR) *

64.0 Kovács Sándor (71,16-20) (Fehér, kék gyűrűk, kék-fehér sapka)

6 pm Fuisse (FR) - Dame Blanche (USA) / Cherokee Run (USA) **Hajdi Lajos** **Istálló: ESDE i.**

Startbox: 5 Élet stat.: 30, 13-13, 13220500 Ft 2019: 6, 2-4, 2960000 Ft 2018: 6, 2-4, 2695000 Ft Tenyésztő: E.A.R.L. Haras du Quesnay 173

2019.09.08	**3/7**	**72.5**	1000	Kincsem Park	(4.0)	Gd-2	Piotr Krowicki	60.0	0:58.5	74	(0.85)	Mr Right-Morita Menantie-Duce
2019.08.11	**5/5**	**68.5**	1200	Kincsem Park	(3.2)	Gd-2	Miladin Stanarevic	62.0	1:09.2	73	(4)	Báthory-Fire For Goga-Night for Overdose
2019.07.28	**1/4**	**70.5**	1400	Kincsem Park	(j)	I. kat.	Jaroslav Línek	64.0	1:25.4	70.5	(2.5)	Duce-Nyelvtörő-Blokád
2019.06.01	**2/6**	**72.5**	900	Kincsem Park	(3.8)	I. kat.	Kovács Sándor	64.0	0:50.5	67	(2)	Fire For Goga-Duce-Power of Angel
2019.05.05	**1/6**	**72.5**	1200	Kincsem Park	(4.0)	Elit kat.	Zdenko Smida	63.0	1:13.6	72.5	(rfej.)	Duce-Morita Menantie-Night for Overdose

2 Meteorit

64.0 Bakos Gábor (118,24-23) (Kék, fehér csillagok, kék sapka)

10 pher Kegyúr - Meridián / Horatio Luro (USA) **Fézer Róbert** **Istálló: RRD Training & Racing**

Startbox: 3 Élet stat.: 49, 14-25, 15081500 Ft 2019: 0, 0-0, 0 Ft 2018: 0, 0-0, 0 Ft Tenyésztő: Bábolna Nemzeti Ménesbirtok Kft., Dióspuszta 1

2019.04.07	**1/1**	**1:00.4**	1000	Kincsem Park	(j)	P	Bakos Gábor	60.0	1:00.4	-		Meteorit
2017.09.03	**6/10**	**64**	1000	Kincsem Park	(4.0)	Gd-2	Nicola Pinna	60.0	1:00.0	72.5	(8.5)	Duce-Power of Angel-Efily
2017.08.13	**1/6**	**73**	1200	Kincsem Park	(3.3)	Gd-2	Nicola Pinna	62.0	1:10.5	73	(2)	Meteorit-Duce-Seeking Approval
2017.07.02	**1/8**	**73**	1200	Kincsem Park	(3.5)	I. kat.	Jaroslav Línek	61.5	1:11.6	73	(4)	Meteorit-Báthory-Puck Fair
2017.06.18	**3/5**	**67**	1200	Kincsem Park	(3.2)	I. kat.	Paizs Gábor	63.0	1:11.3	65	(2.5)	Puck Fair-Black Monk-Meteorit

3 Pokolfajzat

64.0 Suták Csenge (118,14-37) (Sötétkék-fehér kockák, sötétkék ujjak és sapka)

8 pher Sárkányfog (GB) - Pattogó tűz / Tánckirály (IRE) **Suták János** **Istálló: Nomád i.**

Startbox: 4 Élet stat.: 72, 9-44, 7371000 Ft 2019: 7, 1-4, 1078500 Ft 2018: 8, 3-4, 1637500 Ft Tenyésztő: Suták János, Nyíregyháza 183

2019.09.15	**3/8**	**61.5**	1200	Kincsem Park	(3.6)	I. o.	Suták Csenge	62.5	1:09.8	73.5	(9)	Dante's Peak-Bírónő-Pokolfajzat
2019.08.18	**3/6**	**62**	1200	Kincsem Park	(3.1)	Elit kat.	Suták Csenge	57.5	1:10.7	65.5	(2)	Nyelvtörő-Sorbonne-Pokolfajzat
2019.06.16	**3/5**	**63**	1200	Kincsem Park	(j)	Elit o.	Suták Csenge	59.0		67	(0.6)	Nyelvtörő-Dynamo-Pokolfajzat
2019.06.01	**6/6**	**64.5**	900	Kincsem Park	(3.8)	I. kat.	Suták Csenge	59.0	0:50.5	67	(4.5)	Fire For Goga-Duce-Power of Angel
2019.05.12	**1/7**	**62.5**	1000	Kincsem Park	(3.7)	I. o.	Suták Csenge	57.0	0:57.9	62.5	(1.25)	Pokolfajzat-Opium Bullet-Power of Angel

4 Morita Menantie (FR)

62.5 Stanislav Georgiev (106,19-39) (Fehér-zöld-piros és piros sapka)

4 pk Planteur (IRE) - Queen Menantie (FR) / Kingsalsa (USA) **Stanislav Georgiev** **Istálló: SANDROVO**

Startbox: 2 Élet stat.: 19, 5-8, 3704500 Ft 2019: 6, 2-2, 2045000 Ft 2018: 10, 2-5, 1260500 Ft Tenyésztő: GL. Ferron - J. Chailleux - Mlle E V.Chailleux 173

2019.09.08	**2/7**	**71.5**	1000	Kincsem Park	(4.0)	Gd-2	Stanislav Georgiev	58.5	0:58.5	74	(0.75)	Mr Right-Morita Menantie-Duce
2019.06.30	**9/11**	**54**	1200	Kincsem Park	(3.2)	I. kat.	Stanislav Georgiev	58.5	1:08.2	72.5	(14)	Báthory-Medyna-Red Treasure
2019.06.02	**8/8**	**-**	1200	Bratislava		Gd-3	Stanislav Georgiev	59.0	1:11.6	-	(10)	Beau Massagot-Miss Trout-Culdaff
2019.05.05	**2/6**	**70.5**	1200	Kincsem Park	(4.0)	Elit kat.	Stanislav Georgiev	61.5	1:13.6	72.5	(rfej.)	Duce-Morita Menantie-Night for Overdose
2019.04.07	**1/5**	**70.5**	1000	Kincsem Park	(j)	II. kat.	Stanislav Georgiev	62.5	0:59.7	70.5	(9)	Morita Menantie-Mister Five Euros-Pokolfajzat

5 Nyelvtörő

62.5 ifj. Kozma István (46,5-9) (Sötétkék, szürke sapka)

4 stpk Out Loud (GB) - Nemzeti Összefogás / Satin Stone (USA) **Fézer Róbert** **Istálló: Telivér Farm**

Startbox: 1 Élet stat.: 21, 8-9, 5086000 Ft 2019: 6, 2-2, 1555000 Ft 2018: 12, 5-5, 2681000 Ft Tenyésztő: Telivér Farm Kft. 155

2019.08.18	**1/6**	**65.5**	1200	Kincsem Park	(3.1)	Elit kat.	Bakos Gábor	58.5	1:10.7	65.5	(0.5)	Nyelvtörő-Sorbonne-Pokolfajzat
2019.07.28	**2/4**	**67**	1400	Kincsem Park	(j)	I. kat.	ifj. Kozma István	63.0	1:25.4	70.5	(2.5)	Duce-Nyelvtörő-Blokád
2019.06.30	**7/11**	**56.5**	1200	Kincsem Park	(3.2)	I. kat.	Miladin Stanarevic	59.0	1:08.2	72.5	(12)	Báthory-Medyna-Red Treasure
2019.06.16	**1/5**	**67**	1200	Kincsem Park	(j)	Elit o.	Miladin Stanarevic	62.0		67	(rnyak.)	Nyelvtörő-Dynamo-Pokolfajzat
2019.04.14	**7/8**	**53**	1400	Kincsem Park	(j)	Gd-3	Paizs Gábor	59.0	1:25.5	73	(18)	Cirfandli-Duce-Báthory

Fogadási típusok: Tét, Hely, Befutó, Hármasbefutó Figyelem, ebben a futamban a Totalizatőr két HELY osztalékot fizet!

Az őszi sprint-nagydíjban az állandóan eredményes Duce és a legutóbb ismét magára találó Morita Menantie küzdelmére van kilátás, meglepetés lenne, ha nem kettejük közül kerülne ki a nyerő. Meteorit két éve nem futott versenyben, tavasszal láttuk már Próbafutamban, kérdés, hogy tudja-e a jobb formáját. Pokolfajzat óramű pontossággal teljesít, a dobogó alsó fokáért lehet harcban. Nyelvtörő úgy tűnik, hogy tudja topját, ami elég lehet ahhoz, hogy közel végezzen a favoritokhoz.

Véleményünk: Morita Menantie (4) – Duce (1) – Nyelvtörő (5)

A Kincsem Életpálya Modell

A Kincsem Nemzeti Kft. a meghirdetett lóverseny szakmai életpálya modell program keretében a 2019. évi hazai futamokhoz kapcsolódóan a hazai versenyrendszerben dolgozók részére 130 millió forint célzott minőségösztönző versenydíj keretet biztosít. Az életpálya teljesítményösztönző versenydíj keret 50-50%-ban a galopp és az ügető szakág között kerül felosztásra az alábbiak szerint:

Galopp idomárok:	**32.500 000 Ft**
Ügető idomárok:	**32.500 000 Ft**
Galopp lovasok:	**16.250 000 Ft**
Ügető hajtók:	**16.250 000 Ft**
Galopp istálló alkalmazottak, lóápolók:	**16.250 000 Ft**
Ügető istálló alkalmazottak, lóápolók:	**16.250 000 Ft**

A juttatások kiszámításáról, a kifizetése módjáról honlapunkon, az e-Turfban olvashatnak részletesebben.

Az istálló alkalmazottak vonatkozásában az idomároknak nyilatkozniuk kell annak érdekében, hogy az összeg a részükre mihamarabb kifizetésre kerülhessen!

Kincsem Nemzeti Kft.

2019.09.29 **VIII. FUTAM**

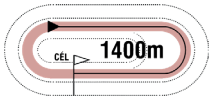

17:30

(201)

Pálya: **11 - Kincsem Park**
A futam neve: **"ÁRVÍZI HAJÓS" HENDIKEP** (V/b.) **(szintetikus pálya)**
Összdíjazás: **440000 Ft** (220000, 88000, 66000, 44000, 22000)

1 Medica — 67.5 Kelemen Zénó (3.5) (4,0-0) — (Fekete, ezüst csillagok és sapka)

3 sk Pigeon Catcher (IRE) - Meloneras (GB) / Kyllachy (GB) — **Fézer Róbert** — **Istálló: Bábolna Ménesbirtok i.**

Startbox: 8 — Élet stat.: 10, 0-5, 346000 Ft — 2019: 8, 0-3, 163000 Ft — 2018: 2, 0-2, 183000 Ft — Tenyésztő: Bábolna Nemzeti Ménesbirtok — 181

2019.09.15	**4/9**	**40**	1200	Kincsem Park	(j)	V. kat.	Bakos Gábor	60.5	1:14.5	42	(2)	Ilvy-Twisted Logic-Barriss
2019.08.18	**11/13**	**37**	1400	Kincsem Park	(j)	V. o.	Kelemen Zénó	59.5	1:27.1	49.5	(12)	Lujza-Queen's Dancer-Sámánkő
2019.06.16	**7/12**	**38.5**	1100	Kincsem Park	(j)	V. o.	Kelemen Zénó	60.0		48	(7.5)	Midnight Love-Bossa Nova-Mátrix
2019.05.19	**6/8**	**40**	1400	Kincsem Park	(j)	V. o.	Bakos Gábor	64.0	1:29.2	29	(11)	Pancsoló-Red-Sivatagi Róka
2019.05.05	**9/13**	**37.5**	1200	Kincsem Park	(j)	V. o.	Huszár Korinna	61.5	1:15.7	30.5	(5.5)	Papírsárkány-Luck Stone-Illendő

2 Supreme * — 63.5 Kovács Sándor (71,16-20) — (Sötétkék)

3 pk Satin Stone (USA) - Spinning Crystal (IRE) / Spinning World (USA) — **Kovács-Bakos Szilvia** — **Istálló: Telivér Farm i.**

Startbox: 6 — Élet stat.: 12, 0-5, 239500 Ft — 2019: 9, 0-4, 209000 Ft — 2018: 3, 0-1, 30500 Ft — Tenyésztő: Bácsalmási Agráripari Zrt. — 188

2019.09.22	**4/8**	**38.5**	1200	Kincsem Park	(j)	V. o.	Panyi Mátyás	55.5	1:15.7	40	(4.5)	Illendő-Fileva-Luck Stone
2019.09.08	**6/10**	**33**	1600	Kincsem Park	(j)	V. o.	Mocsinka Vivien	54.0	1:43.3	41	(9)	Sámánkő-Eiskönigin-Queen's Dancer
2019.08.25	**2/12**	**38.5**	1600	Kincsem Park	(j)	V. kat.	Gönczi Rebeka	56.5	1:43.4	42	(3.5)	Légyott-Supreme-Humbuk
2019.08.18	**5/13**	**38.5**	1400	Kincsem Park	(j)	V. o.	Paizs Gábor	57.5	1:27.1	49.5	(8)	Lujza-Queen's Dancer-Sámánkő
2019.08.04	**7/10**	**34.5**	1200	Kincsem Park	(j)	V. o.	Dickinson Judit am.	57.5	1:14.6	48.5	(9.5)	Bossa Nova-She Moves-Sally Rose

3 Graffiti * — 63.0 Jakub Pavlicek (22,0-6) — (Piros, fekete korona és piros sapka)

4 szk Sarpedon (GER) - Gina Maxi (GER) / Kornado (GB) — **Korona Károly** — **Istálló: Korona i.**

Startbox: 4 — Élet stat.: 20, 1-6, 588000 Ft — 2019: 8, 1-0, 220000 Ft — 2018: 10, 0-4, 164000 Ft — Tenyésztő: Telivér Farm Kft. — 176

2019.09.08	**7/10**	**32**	1600	Kincsem Park	(j)	V. o.	Miladin Stanarevic	58.0	1:43.3	41	(11)	Sámánkő-Eiskönigin-Queen's Dancer
2019.08.25	**9/11**	**30**	2200	Kincsem Park	(j)	V. o.	Huszár Korinna	55.5	2:20.0	29	(6)	Éjfél-Ridik-Rubikon
2019.08.11	**7/11**	**42.5**	1900	Kincsem Park	(j)	V. kat.	Huszár Korinna	56.0	2:01.9	58	(7.5)	Sarkantyú-Fancy Fury-Lamiikada
2019.07.21	**1/13**	**31.5**	1900	Kincsem Park	(j)	V/b.	Huszár Korinna	55.5	2:04.5	31.5	(0.75)	Graffiti-Ménkű-Judit
2019.06.09	**11/13**	**-**	2000	Kincsem Park	(j)	V/b.	Kriskó Norbert	60.0	2:08.1	39	(35)	Méta-Bryan-Judit

4 Queen's Dancer — 62.5 Kocka Ákos (12,0-3) — (Zöld, fekete csíkok és sapka)

4 pk Palo Verde (GB) - Queen's Night (IRE) / Night Shift (USA) — **Puskás Adrienn** — **Istálló: Szikháti i.**

Startbox: 2 — Élet stat.: 14, 1-9, 655000 Ft — 2019: 6, 0-6, 339000 Ft — 2018: 7, 1-2, 287500 Ft — Tenyésztő: Telivér Farm Kft. — 176

2019.09.08	**3/10**	**34**	1600	Kincsem Park	(j)	V. o.	Kocka Ákos	55.5	1:43.3	41	(6.5)	Sámánkő-Eiskönigin-Queen's Dancer
2019.08.18	**2/13**	**34**	1400	Kincsem Park	(j)	V. o.	Kocka Ákos	55.0	1:27.1	49.5	(7)	Lujza-Queen's Dancer-Sámánkő
2019.07.28	**4/13**	**33**	1400	Kincsem Park	(j)	V/b.	Kocka Ákos	61.0	1:28.8	46	(6.5)	Bossa Nova-Amarindi-Miss Marple
2019.05.26	**3/11**	**34**	1100	Kincsem Park	(j)	V/b.	Mészáros Zsolt	62.0	1:08.7	34.5	(4)	Luck Stone-Mátrix-Queen's Dancer
2019.05.12	**5/11**	**34**	1400	Kincsem Park	(j)	V/b.	Kocka Ákos	62.5	1:29.5	46	(6.5)	Argosz-Sámánkő-Napkelte

5 Mezzo — 60.0 Huszár Korinna (3.5) (21,3-1) — (Sötétzöld, sárga vállak, karszalag, sötétzöld sapka)

3 pk Satin Stone (USA) - Mezzanine (GER) / Protektor (GER) — **Grósz Gyula** — **Istálló: Ilkamajor i.**

Startbox: 10 — Élet stat.: 10, 1-1, 264000 Ft — 2019: 6, 1-1, 264000 Ft — 2018: 4, 0-0, 0 Ft — Tenyésztő: Bácsalmási Agráripari Zrt. — 166

2019.08.25	**1/11**	**30**	1000	Kincsem Park	(j)	V/b.	Huszár Korinna	51.0	1:01.3	30	(nyak)	Mezzo-Narrátor-Riadó
2019.07.28	**6/13**	**23**	1400	Kincsem Park	(j)	V/b.	Huszár Korinna	51.0	1:28.8	46	(10)	Bossa Nova-Amarindi-Miss Marple
2019.06.23	**6/13**	**27.5**	1200	Kincsem Park	(j)	V/b.	Huszár Korinna	52.5	1:15.0	32	(5)	Mátrix-Miss Marple-Twisted Logic
2019.05.26	**4/11**	**29**	1100	Kincsem Park	(j)	V/b.	Huszár Korinna	52.0	1:08.7	34.5	(4.5)	Luck Stone-Mátrix-Queen's Dancer
2019.05.12	**10/11**	**24**	1400	Kincsem Park	(j)	V/b.	Jozef Parigál	56.5	1:29.5	46	(17)	Argosz-Sámánkő-Napkelte

6 Janka (IRE) — 58.5 Paizs Gábor (86,9-23) — (Királykék, sárga öv, karszalag és kék sapka)

3 pk Getaway (GER) - Julie Over Time (IRE) / Snurge (IRE) — **Bokori Tamás** — **Istálló: STS i.**

Startbox: 9 — Élet stat.: 11, 0-2, 54000 Ft — 2019: 6, 0-1, 23500 Ft — 2018: 5, 0-1, 30500 Ft — Tenyésztő: David Corbett; — 181

2019.09.15	**5/9**	**33.5**	1200	Kincsem Park	(j)	V. kat.	Paizs Gábor	58.0	1:14.5	42	(6)	Ilvy-Twisted Logic-Barriss
2019.05.19	**12/13**	**22.5**	1600	Kincsem Park	(j)	V/b.	Bakos Gábor	59.5	1:43.6	40.5	(16)	Firiora-Bryan-Judit
2019.05.12	**8/11**	**31.5**	1400	Kincsem Park	(j)	V/b.	Tóth Tamara am.	58.5	1:29.5	46	(11)	Argosz-Sámánkő-Napkelte
2019.04.28	**9/13**	**32**	1900	Kincsem Park	(j)	V/b.	Tamás Csaba am.	59.0	2:06.4	39.5	(8)	Marcell-Vanília-Judit
2019.04.21	**9/10**	**30.5**	1600	Kincsem Park	(j)	V/b.	Stanislav Georgiev	63.0	1:43.6	32	(16)	Ridik-Vanília-Holiday

7 Last Stride * — 57.5 ifj. Fejes Lajos (53,4-7) — (Ezüst, fekete félhold, ezüst sapka)

3 pm Egerton (GER) - La Strada Primera (GER) / Areion (GER) — **Csupor Ferenc** — **Istálló: Bábolna - Tatai i.**

Startbox: 13 — Élet stat.: 6, 0-2, 117500 Ft — 2019: 6, 0-2, 117500 Ft — 2018: 0, 0-0, 0 Ft — Tenyésztő: Bábolna Nemzeti Ménesbirtok — 164

2019.08.25	**8/12**	**26**	1600	Kincsem Park	(j)	V. kat.	ifj. Fejes Lajos	60.5	1:43.4	42	(20)	Légyott-Supreme-Humbuk
2019.08.11	**11/13**	**-**	1600	Kincsem Park	(j)	V/b.	Pap Gabriella am.	58.5	1:42.5	30	(20)	Ridik-Rubikon-Judit
2019.07.21	**3/11**	**37**	1400	Kincsem Park	(j)	V. kat.	ifj. Fejes Lajos	60.0	1:27.5	43	(9.5)	Amorózó-Légyott-Last Stride
2019.06.23	**4/13**	**37**	1600	Kincsem Park	(j)	V. kat.	ifj. Fejes Lajos	60.0	1:40.0	47.5	(13)	Dubai Dusk-Rubikon-Éjfél
2019.06.09	**10/12**	**21**	1400	Kincsem Park	(j)	V. kat.	ifj. Fejes Lajos	60.0	1:29.3	46	(26)	His Majesty-Riadó-Sahara Sun

8 Judit * — 55.5 Jeles Eszter am. (3.5) (18,1-5) — (N.sárga-s.kék kockás, s.kék csíkos ujjak és ns. s.)

4 pk Category Five (IRE) - Jennifer / King's Honor (GER) — **Suták János** — **Istálló: Garai i.**

Startbox: 3 — Élet stat.: 13, 0-6, 374000 Ft — 2019: 7, 0-6, 374000 Ft — 2018: 6, 0-0, 0 Ft — Tenyésztő: Hitka Péter, Bicske — 184

2019.09.15	**8/12**	**-**	2200	Kincsem Park	(j)	V/b.	Májer Cintia am.	56.0	2:23.3	32.5	(26)	Bryan-Royal Ron-Kapdarkey
2019.08.11	**3/13**	**28**	1600	Kincsem Park	(j)	V/b.	Májer Cintia am.	56.0	1:42.5	30	(2)	Ridik-Rubikon-Judit
2019.07.21	**3/13**	**26**	1900	Kincsem Park	(j)	V/b.	Jeles Eszter am.	53.0	2:04.5	31.5	(2.5)	Graffiti-Ménkű-Judit
2019.06.09	**3/13**	**26**	2000	Kincsem Park	(j)	V/b.	Suták Csenge	55.0	2:08.1	39	(4.5)	Méta-Bryan-Judit
2019.05.19	**3/13**	**26**	1600	Kincsem Park	(j)	V/b.	Suták Csenge	55.0	1:43.6	40.5	(1.6)	Firiora-Bryan-Judit

9 Hulan — 52.5 Suták Csenge (118,14-37) — (Fehér, piros öv és ujj, fehér sapka)

3 pm Category Five (IRE) - Harmat / Esrar (IRE) — **Suták János** — **Istálló: Garai i.**

Startbox: 7 — Élet stat.: 8, 0-1, 44000 Ft — 2019: 6, 0-1, 44000 Ft — 2018: 2, 0-0, 0 Ft — Tenyésztő: Hitka Péter, Bicske — 184

2019.09.15	**7/12**	**-**	2200	Kincsem Park	(j)	V/b.	Bóna Nikoletta am.	49.5	2:23.3	32.5	(23)	Bryan-Royal Ron-Kapdarkey
2019.08.25	**9/12**	**23**	1600	Kincsem Park	(j)	V. kat.	Suták Csenge	58.0	1:43.4	42	(21)	Légyott-Supreme-Humbuk
2019.08.11	**4/13**	**28**	1600	Kincsem Park	(j)	V/b.	Jeles Eszter am.	52.5	1:42.5	30	(2)	Ridik-Rubikon-Judit
2019.07.21	**6/13**	**28.5**	1900	Kincsem Park	(j)	V/b.	Nagy Tamás	53.0	2:04.5	31.5	(5.5)	Graffiti-Ménkű-Judit
2019.06.23	**12/13**	**-**	1200	Kincsem Park	(j)	V/b.	Murakami Shu	53.0	1:15.0	32	(32)	Mátrix-Miss Marple-Twisted Logic

10 Vernon *

52.5 Bóna Nikoletta am. (3.5) (11,0-5) (N.sárga-s.kék kockás, s.kék csíkos ujjak és piros s.)

3 pm Varadar (IRE) - Verocska / Saugerties (USA) **Suták János** **Istálló: Garai i.**

Startbox: 11 Élet stat.: 7, 0-0, 0 Ft 2019: 6, 0-0, 0 Ft 2018: 1, 0-0, 0 Ft Tenyésztő: Mikó Károly, Kállósemjén 184

2019.09.15	**6/12**	**-**	2200	Kincsem Park	(j)	V/b.	Jeles Eszter am.	52.5	2:23.3	32.5	(22)	Bryan-Royal Ron-Kapdarkey
2019.08.11	**6/13**	**25.5**	1600	Kincsem Park	(j)	V/b.	Dickinson Judit am.	55.0	1:42.5	30	(7)	Ridik-Rubikon-Judit
2019.07.28	**10/13**	**22**	1400	Kincsem Park	(j)	V/b.	Jozef Parigál	57.0	1:28.8	46	(17)	Bossa Nova-Amarindi-Miss Marple
2019.06.23	**10/13**	**22**	1200	Kincsem Park	(j)	V/b.	Záhonyi Vanessza am.	53.0	1:15.0	32	(11)	Mátrix-Miss Marple-Twisted Logic
2019.05.26	**11/12**	**-**	1600	Kincsem Park	(j)	V. kat.	Bihari Alexandra	58.5	1:42.4	54.5	(46)	La Shaba-Qlináris-Music Channel

11 Kapdarkey (FR)

52.0 Mocsinka Vivien (2.5) (58,5-17) (Zöld, fekete kockák és fekete sapka)

3 stpk Kapgarde (FR) - Keyminda (FR) / Zamindar (USA) **Friebert Attila** **Istálló: Noémi Racing**

Startbox: 5 Élet stat.: 5, 0-2, 88000 Ft 2019: 5, 0-2, 88000 Ft 2018: 0, 0-0, 0 Ft Tenyésztő: Mr Bruno Plainfosse & Mme Isabelle Ribard 184

2019.09.15	**3/12**	**26.5**	2200	Kincsem Park	(j)	V/b.	Mocsinka Vivien	50.0	2:23.3	32.5	(6.5)	Bryan-Royal Ron-Kapdarkey
2019.08.11	**5/13**	**23**	1600	Kincsem Park	(j)	V/b.	Jász Fanni am.	50.0	1:42.5	30	(4.5)	Ridik-Rubikon-Judit
2019.07.21	**6/11**	**28.5**	1400	Kincsem Park	(j)	V. kat.	Jozef Parigál	58.5	1:27.5	43	(17)	Amorózó-Légyott-Last Stride
2019.06.23	**6/13**	**30**	1600	Kincsem Park	(j)	V. kat.	Suták Csenge	57.0	1:40.0	47.5	(17)	Dubai Dusk-Rubikon-Éjfél
2019.05.19	**10/11**	**-**	1800	Kincsem Park	(3.6)	V. kat.	Jozef Parigál	58.5	1:55.4	57.5	(39)	Melyson-Summer Bilberry-Landkaiser

12 Sáska *

50.0 Nagy Tamás (108,13-18) (Sárga, világoskék ujjak, sárga-kék sapka)

3 sk Category Five (IRE) - Sugar Lady / Be My Grey (USA) **Elbert József** **Istálló: Equus - Dent**

Startbox: 12 Élet stat.: 5, 0-0, 0 Ft 2019: 5, 0-0, 0 Ft 2018: 0, 0-0, 0 Ft Tenyésztő: Hitka Péter, Bicske 184

2019.09.15	**11/12**	**-**	2200	Kincsem Park	(j)	V/b.	Szabó Nikolett am.	46.5	2:23.3	32.5	(72)	Bryan-Royal Ron-Kapdarkey
2019.08.11	**9/13**	**-**	1600	Kincsem Park	(j)	V/b.	Szabó Nikolett am.	46.5	1:42.5	30	(11)	Ridik-Rubikon-Judit
2019.07.21	**8/11**	**25**	1400	Kincsem Park	(j)	V. kat.	Mészáros Zsolt	58.5	1:27.5	43	(20)	Amorózó-Légyott-Last Stride
2019.06.23	**9/13**	**21.5**	1600	Kincsem Park	(j)	V. kat.	ifj. Kozma István	57.0	1:40.0	47.5	(26)	Dubai Dusk-Rubikon-Éjfél
2019.06.09	**9/12**	**25.5**	1400	Kincsem Park	(j)	V. kat.	Nagy Tamás	58.5	1:29.3	46	(20)	His Majesty-Riadó-Sahara Sun

13 Narancsfa *

50.0 Szala Cintia (3.5) (0,0-0) (Sárga-kék kockák, kék sapka)

7 pk Pretty Princ - Narancsvirág / Königslöwe (GB) **Sztojka Rudolf** **Istálló: Komáromi i.**

Startbox: 1 Élet stat.: 12, 0-0, 0 Ft 2019: 1, 0-0, 0 Ft 2018: 3, 0-0, 0 Ft Tenyésztő: Bocska Béla, Komárom 181

2019.09.15	**9/9**	**17**	1200	Kincsem Park	(j)	V. kat.	Besenyei Ferenc	54.0	1:14.5	42	(17)	Ilvy-Twisted Logic-Barriss
2019.08.25	**1/1**	**1:04.2**	1000	Kincsem Park	(j)	P	Nagy Tamás	58.5	1:04.2	-		Narancsfa
2018.10.14	**12/12**	**-**	1200	Kincsem Park	(j)	V/b.	Fülöp Adrienn	49.0	1:17.4	34	(24)	Miss Marple-Olaf-Papírsárkány
2018.09.16	**9/9**	**-**	1400	Kincsem Park	(3.4)	IV. kat.	Benkő Ádám	54.5	1:24.3	58.5	(60)	Futurist Fashion-La Lianga-Morita Menantie
2018.05.20	**9/9**	**-**	1600	Kincsem Park	(j)	V/b.	Besenyei Ferenc	46.5	1:44.8	29	(53)	Sármány-Ridik-Sámánkő

Hendikep ellen: Sáska (-4.5 kg), Narancsfa (-8 kg) Last Stride 0.5 kg, Hulan 1.0 kg, Sáska 2.0 kg, Narancsfa 1.5 kg túlsúllyal indul.
Fogadási típusok: Tét, Hely, Befutó, Hármasbefutó

Medica papíron jól áll, kezdő lovassal is főszereplő lehet. Supreme győzelmét már régóta várjuk, talán most már hazaér. Graffiti még átlagával is elcsíphet egy helyezést. Queen's Dancer örökös helyezett, megérdemelne már egy újabb elsőséget. Mezzo javulással ért haza, maradhatott benne még egy eredményes futás. Janka legutóbb már közelebb végzett, számíthat. Last Stride kétszer is lemaradt, nyári formájával győzhetne. Judit visszakerült rövidebbre, szerezhet egy újabb helyezést. Hulan számára kedvezőbb lehet ez a táv, helyen ragadhat. Vernon bíztató versenyét követően hosszabbra ismét lemaradt. Kapdarkey jelenlegi lovasával jól ment, ezt a versenyt akár már meg is nyerheti. Sáska most sokkal erősebb lovassal fut, a futam meglepetés lova lehet. Narancsfa visszatérésekor már mutatott valamit, kezdővel indul.

Véleményünk: Supreme (2) – Kapdarkey (11) – Queen's Dancer (4) – Judit (8)

Elindul a Nemzeti Lóverseny Elszámoló Rendszer, változik a Futtatási szerződés és az elszámolási folyamat!

Tisztelt Futtatók, Idomárok, Lovasok, Tenyésztők!

2019 őszén elindul a Nemzeti Lóverseny Elszámolási Rendszer ("NLER rendszer")!

Az NLER rendszer segítségével a Kincsem Nemzeti Kft.-vel elszámolási kapcsolatban álló futtatók, idomárok, lovasok és tenyésztők internetes felületen (https://nler.kincsempark.hu/) tájékoztatást kaphatnak a Kincsem Nemzeti Kft. által vezetett, mindenkor aktuális pénzügyi egyenlegükről, Kincsem Nemzeti Kft.-vel kapcsolatos múltbeli pénzügyi tételeikről, valamint letölthetik a Rendszer által generált nyeremény bekérő leveleiket.

Az NLER rendszer használatáról bemutatót és oktatást tartunk az alábbi időpontokban és helyszíneken:

2019. szeptember 25-én (szerdán) 12h-13h között az Alagi Versenypályán

2019. október 17-én (csütörtökön) 12h-13h között a Kincsem Parkban (Ügető oldali tárgyalóban)

2019. október 28-án (hétfőn) 12h-13h között a Kincsem Parkban (Ügető oldali tárgyalóban)

Minden érintettet szeretettel várunk!

Az NLER rendszer bevezetésével párhuzamosan a Kincsem Nemzeti Kft. néhány változtatást vezet be a versenyekkel kapcsolatos elszámolási folyamatban. A módosított Futtatási Szerződést és az NLER rendszerrel kapcsolatos tájékoztató levelet a honlapunkon találják meg.

Kincsem Nemzeti Kft.

A hendikepper bizottság rovata

Az elmúlt versenynapon indult lovak megváltozott beállítási számai.
A hivatalos hendikep beállítási számokat illetően, a mindenkori teherközlésben megjelenő adatok az érvényesek.
(GVSZ 43. par.) Az itt közölt adatok tájékoztató jellegűek.

A szeptember 22-i versenynapon futott lovak megváltozott beállítási számai:

Apostol (FR)	48,5	(+0,5)	**Need For Speed (SVK)**	34	(-)	**Sambo**	62	(+6)
Aurora Borealis	60	(-1)	**Nirwana (GER)**	55	(-1)	**Sea My Soul (GB)**	65,5	(+3,5)
Botaniste (GER)	55,5	(-0,5)	**Pókerarc**	47	(-1)	**Silver Chimes (GB)**	54	(-1)
Contesse (CZE)	63	(-0,5)	**Rainbow Rosie (IRE)**	63,5	(+6,5)	**Stormatic**	65,5	(-0,5)
Fileva (IRE)	44,5	(+1)	**Rebelliously (GER)**	67	(-0,5)	**Szamba**	63,5	(+6)
Illendő	48	(+8)	**Riadó**	40,5	(-1)	**Tarzaniya (IRE)**	67,5	(-0,5)
König Arion (GER)	56,5	(-1)	**Rose Fire**	82	(+6)	**Wirrwarr (GER)**	72,5	(+6)
Kujtorgó	37	(-1)	**Rubikon**	52	(+15)	**Zoffinia (IRE)**	64,5	(-1)
Macaron	49,5	(-1)	**Sagana (POL)**	60	(+0,5)			
Narrátor	53	(-0,5)	**Sámánkő**	45,5	(-0,5)			

A Fogadásszervező az egyes fogadási formánkénti nyereményeket, 1 Ft-os alapegységre számítja, és 1 Ft-ra hirdeti ki.

Ad.: 2019. 09. 15. 184. számú futam - Dancing Candle Hendikep
A Versenyintézőség Kovács-Bakos Szilvia idomárt szigorúan figyelmezteti lova (Éjfél) nem megfelelő startkészsége miatt (G.V.Sz. 271. §.).

Galopp - Szeptemberi versenyek, 2019.
Huszonharmadik nap, Szeptember 22., Vasárnap

Pálya: 11 - Kincsem Park

Q12. P12 PRÓBAFUTAM (szintetikus pálya) 1000 m

Az Indító rendelkezésére Bulcsú a próbafutamban nem indult.
A Versenyintézőség Molnár Orsolya idomárt szigorúan figyelmezteti lova (Bulcsú) nem megfelelő startkészsége miatt (G.V.Sz. 271. §.).
Az első futamot megelőzően Éjfél sikeres startpróbát tett.

186. 1. SEPERATE OPINION DÍJ (II.kat.) 2200 m
395000, 158000, 118500, 79000, 39500 Ft

I. (4) **Szamba** 53.5 Mocsinka Vivien **54** 6 *175*
3vlpm Rendezvous - Szamóca / Sulamani (Kovács-Bakos Szilvia) - Telivér Farm Kft.
II. (1) **Stormatic** 62.0 Drexler Virginia am. **56.5** 3.7 *GER*
III. (3) **Alcavella** 58.0 Jaroslav Línek **51** 1.5 *169*
IV. (7) **Rubikon** 55.0 ifj. Kozma István **52** 9.7 *168*
V. (2) **König Arion** 59.5 Stanislav Georgiev **49** 4.4 *169*
6. **Macaron** 55.0 Piotr Krowicki **48.5** 4.8 *175*
Lefutási idő: 2:19.6 (14.1-26.9-24.2-25.7-25.2-23.5)
Biztosan: 1 3/4, 5/4, 1/2, 3, nyak
La Shaba (6) állatorvosi javaslatra nem indult.
A Versenyintézőség ifj. Kozma István zsokét szabálytalan ostorhasználat miatt (Rubikon) 5.000 Ft-ra megbírságolta. (Nevezett lovas a verseny folyamán legalább öt alkalommal ostorozta lovát.)
Tét: 6 **Hely:** 1,6/1,8 **Befutó:** 4-1/16,3 és 4- nem induló/6
Hármasbefutó: 4-1-3/51,4 és 4-1- nem induló/16,3

187. 2. NYERETLEN KÉTÉVESEK VERSENYE (IV.kat.) (szintetikus pálya) 1100 m
305000, 122000, 91500, 61000, 30500 Ft

I. (9) **Victoria Vitae** 57.0 Stanislav Georgiev **52** 1.7 *162*
2pk The Bogberry - Vesponetta / Vespone (Stanislav Georgiev) - Virág András
II. (2) **Xman** 58.0 ifj. Fejes Lajos **51** 11.6 *162*
III. (3) **Centrum** 56.5 ifj. Kozma István **49** 7 *162*
IV. (6) **Somewhere** 56.5 Nagy Tamás **46** 7.7 -
V. (5) **Ncorty** 56.5 Bakos Gábor **41** 10 *154*
6. **Dolly Bell** 54.0 Mocsinka Vivien **37.5** 6.3 -
7. **Valkyrie** 58.0 Paizs Gábor **32.5** 23.3 -
8. **Supergirl** 56.5 Suták Csenge **29.5** 7.7 -
9. **Mathias Rex** 58.0 Jozef Parigál **-** 8.7 *79*
Lefutási idő: 1:10.1 (22.2-22.8-25.1)
Biztosan: 2, rnyak., 3, 5, 5/4, 9, 1 1/2, 12
Célfotó a II. helyre.
Valkyrie (8) az indításnál 2 hosszal megkésett.
Tét: 1,7 **Hely:** 1/2,2/1,3
Befutó: 9-2/26,1 **Hármasbefutó:** 9-2-3/68,8

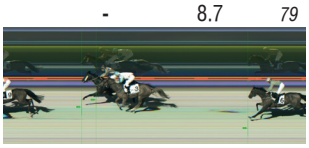

188. 3. NÉMETH FERENC EMLÉKKUPA V. FUTAMA HENDIKEP (V.o.) (szintetikus pálya) 1200 m
230000, 92000, 69000, 46000, 23000 Ft

I. (4) **Illendő** 54.5 Huszár Korinna **40** 5 *174*
5sher Saldenzar - Illiana / Tertullian (Grósz Gyula) - Grósz Gyula
II. (3) **Fileva** 58.0 Bóna Nikoletta am. **40.5** 4.6 *174*
III. (6) **Luck Stone** 56.5 Gárdonyi Fruzsina am. **37.5** 6.3 *166*
IV. (7) **Supreme** 55.5 Panyi Mátyás **38.5** 5 *176*
V. (1) **Narrátor** 68.0 Bernáth Christopher am. **48** 5.3 *174*
6. **Sámánkő** 64.0 Tisza Roland **41.5** 5 *176*
7. **Riadó** 55.5 Varga Mátyás **34** 8.3 *181*
8. **Kujtorgó** 52.5 Jeles Eszter am. **27.5** 5 *53*
Lefutási idő: 1:15.7 (27.7-22.5-25.5)
Könnyen: 3, 5/4, nyak, 3/4, 2 1/2, 5/4, 1 1/2
Célfotó a III. helyre.
A Versenyintézőség Korona Károly idomárt, mert indulóadáskor nem tájékoztatta lovasát a teherről, 5.000 Ft-ra megbírságolta.

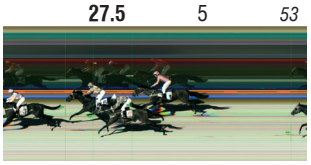

Tét: 5 **Hely:** 1,5/2,2 **Befutó:** 4-3/17,1 **Hármasbefutó:** 4-3-6/104,6

189. 4. GRÓF KÁROLYI GYULA EMLÉKVERSENY (HUN Gd-3) (körpálya) 1300 m
1000000, 400000, 300000, 200000, 100000 Ft

I. (1) **Antilopa** 58.0 Zdenko Smida **64** 5.7 *SVK*
2pk Sir Prancealot - Aqueous / Art Connoisseur (Stanislav Georgiev) - ZP Ilker Dedjati Halim
II. (4) **Nebáncsvirág** 58.0 Suták Csenge **63** 6.9 *94*
III. (3) **Love Forever** 58.0 Stanislav Georgiev **61.5** 1.3 *170*
IV. (9) **Texas Girl** 58.0 Jozef Parigál **53.5** 9.3 -
V. (6) **North Island** 58.0 Nagy Tamás **50** 9.1 *147*
6. **Pacsirta** 58.0 Jaroslav Línek **49.5** 16 *162*
7. **Hurrikán** 58.0 Paizs Gábor **47.5** 43.3 *154*
8. **Nives Rive** 58.0 Sasa Glogovac **37.5** 54.1 *SVK*
9. **Santis** 58.0 ifj. Fejes Lajos **-** 96.2 *162*
Lefutási idő: 1:17.5 (29.9-23.7-23.9)
Biztosan: 3/4, 1 1/2, 8, 3 1/2, rnyak., 2, 10, 18
Santis (8) verseny közben jobb hátulsó lábára megsérült.
Ifj. Fejes Lajos zsoké bejelentette, hogy lova Santis (8) az átjáró előtt váratlanul befelé tört, ezáltal meglökte a mellette haladó ellenfelét (Love Forever). A Versenyintézőség az esettel kapcsolatban megkérdezte Stanislav Georgiev zsokét, és az esetet versenyszituációnak minősítette.
A Versenyintézőség megkérdezte Stainslav Georgiev zsokét Love Forever (3) lovaglásával kapcsolatban. A kapott magyarázatot tudomásul vette.
A Versenyintézőség elrendelte Antilopa (1) doppingvizsgálatát.
Tét: 5,7 **Hely:** 1/1/1 **Befutó:** 1-4/41,7 **Hármasbefutó:** 1-4-3/62,4

190. 5. BBAG BADEN - BADEN DÍJ (Elit kat.) 1400 m
675000, 310500, 202500, 94500, 67500 Ft

I. (1) **Wirrwarr** 61.5 Michaela Musialová **66** 8.1 *172*
3sm Jukebox Jury - Wonderful Pearl / Sholokhov (Marcel Mihalík (SVK)) - ARS Invest Zimková, SVK
II. (4) **Rebelliously** 55.5 Piotr Krowicki **56.5** 1.3 *146*
III. (5) **Landkaiser** 57.0 Stanislav Georgiev **58** 4.6 *169*
IV. (3) **Nirwana** 56.0 Zdenko Smida **50.5** 6.4 *144*
V. (6) **Korallenfeuer** 53.0 Nagy Tamás **49.5** 9.7 *178*

6. **Botaniste** 57.0 Jozef Parigál **49.5** 12.2 *163*
Lefutási idő: 1:25.3 (12.6-24.4-24.0-24.3)
Biztosan: 3/4, 2 1/2, 4, nyak, 1 3/4
A Versenyintézőség elrendelte Wirrwarr (1) doppingvizsgálatát.
Tét: 8,1 **Hely:** 1,4/1,4 **Befutó:** 1-4/9,7 **Hármasbefutó:** 1-4-5/23

191. 6. LOVAKRUL HENDIKEP (IV.o.) (szintetikus pálya) 1400 m
270000, 108000, 81000, 54000, 27000 Ft

I. (2) **Rainbow Rosie** 65.5 Kovács Sándor **56.5** 4.1 *174*
3pk The Carbon Unit - Raining Poppy'S / Rip Van Winkle (Kovács István II.) - Mészáros Tamás
II. (4) **Apostol** 59.0 Stanislav Georgiev **46** 5.4 *158*
III. (7) **Argosz** 58.0 Piotr Krowicki **47** 3.6 *104*
IV. (3) **Cellem** 62.0 ifj. Kozma István **51** 8.3 *158*
V. (1) **Silver Chimes** 66.0 Jaroslav Línek **48.5** 7.7 *174*
6. **Pókerarc** 59.0 Suták Csenge **39** 3 *179*
7. **Need For Speed** 50.0 Michaela Musialová **-** 5.1 *SVK*
Lefutási idő: 1:28.8 (14.2-26.7-23.1-24.8)
Biztosan: 1 3/4, rnyak., rfej., 4, 2 1/2, 10
Célfotó a II. és III. helyre.
His Majesty (5) állatorvosi javaslatra nem indult.

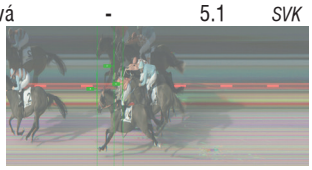

Tét: 4,1 **Hely:** 1,3/1,7/1,3
Befutó: 2-4/11,4
Hármasbefutó: 2-4-7/40,9 és 2-4- nem induló/11,4

192. 7. IN MEMORIAM EMLÉKFUTAM (II.o.) 1800 m
390000, 156000, 117000, 78000 Ft

I. (4) **Sambo** 55.0 Suták Csenge **55.5** 5.6 *169*
5sm The Bogberry - Samirza / Mansooree (Suták János) - Sutákné Máté Ágnes
II. (3) **Sagana** 52.5 Mocsinka Vivien **56.5** 6.9 *138*
III. (6) **Fancy Fury** 53.5 Zdenko Smida **56.5** 2 *169*
IV. (1) **Aurora Borealis** 60.0 Bakos Gábor **55.5** 1.8 *167*
Lefutási idő: 1:51.6 (13.3-26.1-24.1-24.2-23.9)
Küzdelem: nyak, 3/4, 4
Célfotó az I. helyre.
Rajsamatazz (2) és Lady Zsu (5) állatorvosi javaslatra nem indult.

A Versenyintézőség megkérdezte Suták János idomárt lova (Sambo) előző futásával kapcsolatban. A kapott magyarázatot tudomásul vette, de nevezett idomárt szigorúan figyelmeztette lova jövőbeni egyöntetű futásaira.
A Versenyintézőség Mocsinka Vivien zsoké jelöltet szabálytalan lovaglás (2. alkalom) miatt (Fancy Fury, Aurora Borealis) 10.000 Ft-ra megbüntette.
Tét: 5,6 **Hely:** 1,6/2,3 **Befutó:** 4-3/14,1 **Hármasbefutó:** 4-3-6/25

193. 8. GRÓF SZÉCHENYI ISTVÁN EMLÉKVERSENY (HUN Gd-2) 2000 m
1500000, 525000, 525000, 300000, 150000 Ft

I. (5) **Rose Fire** 60.0 Piotr Krowicki **67.5** 11.7 *157*
4sk Overdose - Rainfire / Rainbow Quest (Rácz Attila) - Rácz Attila
+II. (1) **Bíborhajnal** 60.0 Nagy Tamás **67** 1.2 *171*
+II. (2) **Bubi Pata** 60.0 Zdenko Smida **67** 8.9 *SRB*
IV. (7) **Sea My Soul** 56.0 ifj. Kozma István **65.5** 14.9 *143*
V. (8) **Tarzaniya** 56.5 Jozef Parigál **65.5** 4.1 *143*
6. **Contesse** 60.0 Jaroslav Línek **61** 13.2 *141*
7. **Music Channel** 60.0 Stanislav Georgiev **61** 45.8 *182*
8. **Zoffinia** 60.0 Bakos Gábor **45** 28.6 *149*
Lefutási idő: 2:03.3 (25.6-24.3-24.8-24.7-23.9)
Küzdelem: nyak, holtv., 1 1/2, 1/2, 4, orr, 16
Célfotó az I. és II. helyre.
Zoffinia (6) orrvérzést kapott.

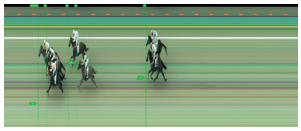

A Versenyintézőség Maronka Gábor idomárt, hamis versenyszín használata miatt (Sea My Soul) 5000. Ft.-ra megbírságolta.
A Versenyintézőség elrendelte Rose Fire (5) doppingvizsgálatát.
Tét: 11,7 **Hely:** 1/1/1 **Befutó:** 5-1/11,9 és 5-2/28,7
Hármasbefutó: 5-1-2/34,3 és 5-2-1/34,3

Versenyintézőség: Ballai Richárd, Barna Mónika, Kállainé Vojnár Márta
21 fok, napos idő, jó pálya (3,4).

Elérhetőségek

Kincsem Nemzeti Lóverseny és Lovas Stratégiai Kft., Magyar Lóversenyfogadást-szervező Kft.:
1101 Budapest, Albertirsai út 2-4.
Tel.: (+36) 1/433-0520
Fax: (+36) 1/433-0521
E-mail: info@kincsempark.hu; Website: www.lovifogadas.hu
Ügyvezető igazgató: Pécsi István
Magyar Lovaregylet:
1101 Budapest, Albertirsai út 2-4. Tel./fax.: (+36) 1/264-2202
Turfárusítás: Minden versenynap a versenypályán, a Kincsem Park teherportáján a megjelenés napján 14 órától, valamint a fogadóirodákban csütörtök délutántól.
Lóversenyzést Felügyelő Bizottság: dr. Schweickhardt Márta elnök, Zámbori Márta, Szécsi Rezső, Prutkay Zoltán, dr. Tuska Pál
Versenyintézőség: Alpári Gergő, Ballai Richard, Barna Mónika, Hejüsz Attila, Krebs András, Kállainé Vojnár Márta, Kovács Botond, dr. Orczán Zsolt, Pál László, Szőke Vince, Zalai Krisztina
Versenytitkár: Csapkovits Tamás
Hendikepper bizottság: dr. Gaál Szabolcs, Hesp József, Smulovics Zoltán
Állatorvos: dr. Szabó Ferenc
Pályafelügyelő: Hammersberg Elemér, Zilahy István
Fogadásszervezés: Czinege Judit
Indító: Kovács Botond
Segédindító: Pál László
Azonosító bíró, nyergelő bíró: Pesti Adrián
Mázsáló: Bálint Sándorné, Varga Áron
Célbíró, célfotó: Köteles Anna
Bemondó: Hegedűs Hajnalka

Versenynaptár

Október

5	szombat	ügető	
6	vasárnap	galopp	Magyar St. Leger, Szent László Díj
12	szombat	ügető	
13	vasárnap	galopp	Kállai Pál Emlékverseny - Budapesti Díj
19	szombat	ügető	86. Kétévesek Nagydíja, Őszi Kanca Díj, Köztársasági Díj
20	vasárnap	galopp	
26	szombat	ügető	
27	vasárnap	galopp	Kétévesek Kritériuma

MAGYAR TURF

Kiadja: Kincsem Nemzeti Lóverseny és Lovas Stratégiai Kft.
Felelős kiadó: Pécsi István ügyvezető igazgató
Főszerkesztő: Smulovics Zoltán
Tördelés: Bíró János
Szerkesztőség: 1101 Albertirsai út 2-4. Tel.: 433-0543

HU ISSN 2416-2574

Eladó kancák

Kapdarkey (FR) 3 éves sötétpej kanca (Kapgarde – Keyminda) Ára: 2.500 euró
Rising Rose 4 éves pej kanca (Overdose – Rosolanga) Ára: 1.000 euró
Érdeklődni a 70-433-5949-es telefonszámon lehet

AZ EREDMÉNYEK SZÁMSZERŰ FELDOLGOZÁSA

2019. szeptember 22.

I. Seperate Opinion Díj (II. kat.) – 2200 m

1.	Szamba	53 1/2	=	54
2.	Stormatic	62	=	56 1/2
3.	Alcavella	58	=	51X
4.	Rubikon	55	=	52

Biztosan: 1 3/4 – 5/4 – 1/2

Alcavella friss formái jó alapot adnak a feldolgozáshoz. Szamba tavaszi számával aratott újabb győzelmet. Stormatic korábbi átlagot produkált, topjából öt kiló hiányzott. Rubikon nagy javulásban van, közel húsz kilót jött előre.

II. Nyeretlen Kétévesek Versenye (IV. kat.) (szintetikus pálya) – 1100 m

1.	Victoria Vitae	57	=	52
2.	Xman	58	=	51
3.	Centrum	56 1/2	=	49
4.	Somewhere	56 1/2	=	46
5.	Ncorty	56 1/2	=	41X

Biztosan: 2 – rnyak – 3 – 5

Ncorty utolsó formája reális megállás lehet. Victoria Vitae hét és fél kilós javulással ért haza. Xman tizenhárom és fél kilót tett bemutatkozó számára. Centrum héttel volt jobb, mint egy hónapja. Somewhere debütálása jól sikerült, legközelebb már dobogós lehet.

III. Németh Ferenc Emlékkupa V. futama Hendikep (V. o.) (szintetikus pálya) – 1200 m

1.	Illendő	54 1/2	=	40
2.	Fileva	58	=	40 1/2X
3.	Luck Stone	56 1/2	=	37 1/2
4.	Supreme	55 1/2	=	38 1/2X
5.	Narrátor	68	=	48

Könnyen: 3 – 5/4 – nyak – 3/4

Supreme jobb, nyári formája az egyik kiindulás. Illendő öttel volt erősebb, mint a hónap elején, esedékes sikerét könnyedén aratta. Fileva megismételte utolsó számát. Luck Stone három kilóval van feljebb májusi nyerő számához képest. Narrátor győzelmét követően két kilót jött előre.

IV. Gróf Károlyi Gyula Emlékverseny (HUN Gd-3) – 1300 m

1.	Antilopa	58	=	64
2.	Nebáncsvirág	58	=	63
3.	Love Forever	58	=	61 1/2X
4.	Texas Girl	58	=	53 1/2
5.	North Island	58	=	50

Biztosan: 3/4 – 1 1/2 – 8 – 3 1/2

Bár nem futott szerencsés versenyt, mégis Love Forever topjával járhatunk legközelebb az igazsághoz. Antilopa eddigi legjobb hazai formáját futotta és szép küzdelem után győzött. Nebáncsvirág első – leginkább csak saccolt – számára tizenegy kilót tett. Texas Girl messzi negyedik helyével kissé felülmúlta a várakozásokat. North Island elsőre hattal volt jobb.

V. BBAG Baden-Baden Díj (Elit kat.) – 1400 m

1.	Wirrwarr	61 1/2	=	66
2.	Rebelliously	55 1/2	=	56 1/2
3.	Landkaiser	57	=	58X
4.	Nirwana	56	=	50 1/2

Biztosan: 3/4 – 2 1/2– 4

Landkaiser legjobbja az elbírálás fix pontja. Wirrwarr tíz kilós javulással ezt a mezőnyt is simán verte meg. Rebelliously állandó topjától négy kilóval maradt el. Nirwana sokadszor fut hasonlóan, messze jár korábbi topjától.

VI. Lovakrul Hendikep (IV. o.) (szintetikus pálya) – 1200 m

1.	Rainbow Rosie	65 1/2	=	56 1/2X
2.	Apostol	59	=	46X
3.	Argosz	58	=	47
4.	Cellem	62	=	51

Biztosan: 1 3/4 – rnyak – rfej – 4

Apostol stabil száma most is jó megállásnak tűnik. Rainbow Rosie idei legjobbját ismételte, ez elég is volt a győzelemhez. Argosz kihagyását követően is jól ment, mindössze két kiló hiányzott a legjobbjából. Cellem magára talált, tavasszal volt hasonló száma.

VII. In Memoriam Emlékfutam (II. o.) – 1800 m

1.	Sambo	55	=	55 1/2
2.	Sagana	52 1/2	=	56 1/2
3.	Fancy Fury	53 1/2	=	56 1/2X
4.	Aurora Borealis	60	=	55 1/2

Küzdelem: nyak – 3/4 – 4

A kis mezőnyben szépen fedi egymás a korrigáló nyerő Sambo és a remek formában lévő Fancy Fury formája. Sagana pihenője uán jó átlagszámmal jelentkezett, legközelebb nyerhet. Aurora Borealis legutóbb másféllel volt feljebb.

VIII. Gróf Széchenyi István Emlékverseny (HUN Gd-2) – 2000 m

1.	Rose Fire	60	=	67 1/2
2.	Bíborhajnal	60	=	67
2.	Bubi Pata	60	=	67X
4.	Sea My Soul	56	=	65 1/2
5.	Tarzaniya	56 1/2	=	65 1/2

Küzdelem: nyak – holtverseny – 1 1/2 – 1/2

Bíborhajnal gyengébb formája nem volt elég a triplázáshoz. Rose Fire topot futva húzta be a nagydíjat. Bubi Pata szintén legjobbját hozta, nyár elején volt hasonlóan erős. Sea My Soul három és fél kilót jött előre. Tarzaniya legutóbb két és féllel futott magasabb formát.

Befutó variációk és áraik (vastagon szedett játékforma - „Sor”mód - a PMU futamokon nem játszható!)

a lovak programszámai	variációk száma x alaptét	a játék ára	magyarázat
1/2-3-4-5-6 1-X R2-3-4-5-6	5 x 300.-	**1500.-**	Egy fix nyerő, mögé öt ló
1,2,3,4/5 X-5 R1-2-3-4	4 x 300.-	**1200.-**	Négy nyerő, mögé egy ló
1,2/3,4,5	6 x 300.-	**1800.-**	Két nyerő, mögé három ló *(részleges mezőnnyel két tiketten játszható! 1-X R3-4-5; 2-X R3-4-5)*
1,2,3/4,5,6,7	12 x 300.-	**3600.-**	Három nyerő, mögé négy ló *(részleges mezőnnyel három tiketten játszható! 1-X R4-5-6-7; 2-X R4-5-6-7; 3-X R4-5-6-7)*