KINCSEM PARK
BUDAPEST

Magyar TURF

GALOPP
LXXIV. ÉVFOLYAM
64. (26) SZÁM
2019.
OKTÓBER 13.
300 FT

KÁLLAI PÁL EMLÉKVERSENY - BUDAPESTI DÍJ A GALOPPON

KEZDÉS 13.00 ÓRAKOR

400.000 FT TÉT JACKPOT

A vasárnapi galoppon induló lovasok jegyzéke

Aleksandar Sasic	IV., V., VI., VII.
Bakos Gábor	I., V., VI., VII.
Benkő Ádám	V.
Bihari Alexandra	I., II., IV.
Cserei Szabolcs	II.
Drexler Virginia am.	VIII.
Huszár Korinna	VIII.
ifj. Fejes Lajos	I., VIII.
ifj. Kozma István	I., II., III., V., VII., VIII.
Jaroslav Línek	I., II., III., V., VII.
Jozef Parigál	I., II., III., V., VIII.
Kocka Ákos	I., VIII.
Kovács Sándor	IV., VIII.
Krupincza Csaba	VIII.
Kun Ferenc	IV.
Mészáros Zsolt	I.
Mocsinka Vivien	I., II., III., V., VIII.
Morvai Előd	VIII.
Murakami Shu	VI.
Nagy Tamás	P14, I., VIII.
Paizs Gábor	I., III.
Piotr Krowicki	I., III.
Polgár Bettina am.	III.
Sárfy Kitti am.	IV.
Sasa Glogovac	I., III., V., VI.
Stanislav Georgiev	I., III., VI., VII., VIII.
Suták Csenge	I., II., III., IV., V., VI., VIII.

A vasárnapi galoppon indulónak jelentett lovak jegyzéke

Aelfy	I.
Agave	I.
Almaviva CSCS	VIII.
Aloiv Aivilo (GB)	IV.
Álomkép	I.
Amarindi (FR)	VIII.
Amondo (GER)	V.
Aurora Amica	I.
Aurora Borealis	III.
Báthory	VII.
Békeidő	VIII.
Bírónő	IV.
Black Fire DL	P14
Bossa Nova	IV.
Chickawa (FR)	II.
Cirfandli	VII.
Contesse (CZE)	V.
Dante's Peak (GB)	VII.
Dolly Bell (CRO)	I.
Dubai Dusk (GB)	II.
En Garde (GER)	I.
Eskandar (GER)	V.
Fancy Fury (GER)	III.
Fifikás	VIII.
Fireman Sam (GER)	IV.
Franko (IRE)	II.
Greenpeace	VI.
Herastias (FR)	I.
Illendő	IV.
It's my Time (GER)	V.
Kenguru	VIII.
Keszkenő	I.
Landkaiser (GER)	III.
Last Stride	VIII.
Luck Stone	VIII.
Mezzo	VIII.
Narancsfa	VIII.
Night for Overdose	VII.
Nirwana (GER)	III.
Oba Hara (GB)	I.
Original	V.
Oxford Thespian (IRE)	III.
Pókerarc	II.
Pokolfajzat	VI.
Puramente (GB)	VI.
Queen's Dancer	VIII.
Red Alert (ITY)	III.
Régi Történet	II.
Riadó	VIII.
Ridik	II.
Rikoleta (IRE)	VI.
Rocket Boy	V.
Sagana (POL)	III.
Sahara Sun	VIII.
Sámánkő	II.
Sambo	III.
Sarkantyú	III.
Septon	I.
Sibelyus (IRE)	I.
Sorbonne	IV.
Sprinter	I.
Stormatic	III.
Supergirl	I.
Supreme	VIII.
Tiltott gyümölcs	V.
Top L'Ami (FR)	VI.
Tűzfészek	I.
Waslawi (IRE)	VI.
Wasmy (FR)	V.
Wizardess (GB)	VII.
Zilyony	I.
Zoffinia (IRE)	V.

A vasárnapi galoppon indulónak jelentett lovak futtatóinak jegyzéke

„LAKE LOUISE" Rábaközi Lovas Szövetkezet
Adamovic-Radivojevic, SRB
Álmodó Tanácsadó Kft.
Bábolna Nemzeti Ménesbirtok
Balogh Heike
BARÁTSÁG BAU KFT.
BARKOV - RACING Kft.
Bocska Béla
C.P.R. PAPÍRÁRÚ KERESKEDELMI Kft.
CANTEL Racing Kft.
Czifra András
Domján Lajos
Dr. Fatán István
EKINOKS EOOD
Főnix Tűzvédelmi Kft.
General Security d.o.o.
GER - SZER Kft.
Girodin-Garázs Kft.
Gohorse-stars Kft.
GPS Kontrol s.r.o.
Grósz Gyula
GYOLAI RACING Kft.
Ivan Yordanov
JAZY TEAM KFT.
Jeles László
Kék ANDALMA Kft.
Kóczián József
Lords of Horses Kft.
MOLNÁR ÉS TÁRSA Bt.
Mucsi Enikő
NOMÁD LOVAK Kft.
OTTY-FARKAS Kft.
Pink-Fekete Bt.
Porodica Milic, SRB
Puskás Adrienn
Quality Transfer Kft.
Ribárszki Sándor
RRD Training & Racing Kft.
Soltész András
Stall Lanzarote, AUT
Stall Star Kingdom Racing, AUT
Sutákné Máté Ágnes
Szabó István
Szepesi Viktor
Telivér Farm Kft.
Törökszentmiklósi Mg. Zrt.
UNGARO-RACING Kft.
V1 Design Production Kft
Virág András
Vladimir Vukojevic, SRB
Vmax Hungary Kft.
ZAK d.o.o. ZIRI, AUT
Zeljko Radukic, SRB

A nap nyerője

Az Óbudai Hendikepben jelentkezik ismét versenyre **Dubai Dusk**, remek eséllyel. A hároméves import első hendikepjében tűnt erősebbnek, majd kicsit lemaradt. Ez a mezőny azonban nem tűnik igazán acélosnak, így Línek kezében még azzal a számával is nyerő is lehet az angol kanca.

Meglepetés ló

Érdekes futam lesz a Gencsy Tibor Emlékverseny – Visegrádi Díj, sok lehetőséggel. A kihagyás után visszatérő és vegyes formájú lovakkal tűzdelt mezőnyből **Zoffinia** is figyelmet érdemelhet, főleg, ha megvillan és magasabb formájával rukkol ki, mert abban az esetben bármire képes lehet.

Napi lóversenyprogram - 2019. október 13., vasárnap

Kincsem Park	**pálya: 11**	13.00	13.30	14.00	14.30	15.00	15.30	16.05	16.35
Kincsem+	**pálya: 1**	15.15							

A Kincsem+ futam részletes versenyprogramját keresse a www.lovifogadas.hu oldalon!

2019.10.13

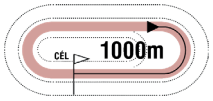

12:35

Pálya: **11 - Kincsem Park**
A futam neve: **P14 PRÓBAFUTAM** (szintetikus pálya)
Összdíjazás:
Egyéb információ: **Szintidő: 1.06.0**

1 Black Fire DL — 58.5 Nagy Tamás (114,13-18) — (Királykék, piros váll. kir.kék sapka)

3 szk Prince Damyan - Babylon DL / King's Honor (GER) — **Domján Lajos** — **Istálló: Pannonstar Racing Team**

Startbox: 1 — Tenyésztő: Domján Lajos, Győr — 41

2019.04.28	**13/13**	-	1900	Kincsem Park	(j)	V/b.	Mocsinka Vivien	50.0	2:06.4	(41)	Marcell-Vanília-Judit
2019.04.14	**11/11**	**22**	1100	Kincsem Park	(j)	V. kat.	Nagy Tamás	54.5	1:07.5	(30)	Amoreena-Fireman Sam-Pheodora
2019.03.31	**10/10**	**18**	1400	Kincsem Park	(j)	V. o.	Zdenko Smida	52.0	1:28.6	(21)	Regölő-Régi Történet-Pókerarc
2018.11.25	**9/10**	-	1800	Kincsem Park	(j)	I. kat.	Fülöp Adrienn	53.5	1:57.2	(számt.)	Rakfi Victorious-Thunderstruck-Starkov
2018.11.04	**11/13**	-	1000	Kincsem Park	(3.5)	IV. kat.	Fülöp Adrienn	55.0	0:59.9	(33)	Mahagóni-Zarándok-Firsty

A próbafutamra fogadás nem köthető!

Figyelem!

A futamot megelőzően **Sally Rose** startpróbát tesz.

Hivatalosan közlik

112/2019. LFB ügető határozat: az LFB az ügető humándopping vizsgálattal kapcsolatban az alábbi szabálymódosítási határozatot hozta:

Humán dopping vétség

ÁH 61. pont

A hajtó doppingvizsgálat alapja a 99/2001. (VI.20.) számú Korm. rendelete, amely a doppingellenes tevékenység szabályairól szól.

A dopping a doppinglista (OSEI által kiadott jegyzék) szerinti hatóanyagot tartalmazó teljesítményfokozó vagy annak elfedését, ill gyorsabb kiürítését elősegítő szer, készítmény vagy élettani vegyület.

Stimulánsok (elsősorban amfetamin)

Narkotikumok (idegrendszerre és pszichére ható szerek, melyek korlátozzák az egyén viselkedését és reagáló képességét pl. kokain, hasis, marihuána. stb.)

Anabolitikus hatású vegyületek, Vizelethajtók (húgy és nemi szervekre ható szerek), Fehérje természetű hormonok és analógjaik

A doppingvizsgálatot a Versenyszervezővel szerződésben álló akkreditált doppingellenőrző csoport végezhet a V.I. által kijelölt személyeken.

A Versenyszervező doppingeljárást köteles lefolytatni abban az esetben, ha a vizsgálat eredménye pozitív a hajtó az ellenőrzés alól kivonja magát, vagy az ellenőrzést meghiúsítja, ill. a mintavételi eljárás rendjét nem tartja be a doppingolás tényét beismerte.

Az LFB a fenti szabályok ellen vétőkkel szemben a V.I. javaslatára bevonhatja a vétkes hajtó hajtási engedélyét.

ÁH 62. pont

A versenyben a hajtó köteles olyan állapotban részt venni, mely nem befolyásolja negatívan szellemi és fizikai teljesítményét.

A versenynap és a versenyek alatt a versenyben részt vevő és szolgálatot teljesítő személyek tudatmódosító szereket (alkoholt és kábító hatású készítményeket) nem fogyaszthatnak.

A Versenyintézőség alkohol és kábítószer próbát rendelhet el. Azt a személyt, akinél a versenyek alatt a vizsgálat alkohol, illetve tudatmódosító szer hatását mutatta ki, aznapi tevékenységétől eltiltja és megbünteti.

A humán dopping vizsgálatot a Magyar Antidopping Csoport Közhasznú Nonprofit Kft. ellenőrei végzik el. A vizsgálat megrendelését a Versenyszervező végzi, illetve biztosítja a mintavételhez szükséges technikai feltételeket.

A vizsgálandó személyeket a V.I. jelöli ki.

Az idomári és hajtási engedéllyel rendelkezők tudatmódosító szerek (különös tekintettel az alkohol és kábító hatású készítményekre) használata, valamint humán doppingvétség esetén, három hónapnál hosszabb időre is eltilthatóak a tevékenységük végzésétől, illetve a Versenyintézőség javaslatot tehet az engedély ideiglenes vagy végleges visszavonására.

Büntetési táblázat az alábbiak szerint módosul, a büntetési tételek nem változnak :

Hajtó

Alkohol, bódító. vagy kábítószer vétség (humán dopping vétség) 1 hónap, három hónap, feljelentés az LFB-nél.

2019.10.13 **I. FUTAM** **13:00** (210)

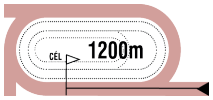

Pálya: **11 - Kincsem Park**
A futam neve: **NYERETLEN KÉTÉVESEK VERSENYE** (IV.kat.)
Összdíjazás: **610000 Ft** (305000, 122000, 91500, 61000, 30500)
Egyéb információ: **Royal Horse tiszteletdíja a győztes ló idomárjának.**

1 Aelfy — **58.0 Paizs Gábor** (94,11-27) — (Fekete, pink kockák, ujj., pink-fek. sapka)
2 pm Category Five (IRE) - Au ! / Horatio Luro (USA) — **Zala Csaba** — **Istálló: Szalai Béla úr lova**
Startbox: 3 — Élet stat.: 0, 0-0, 0 Ft — 2019: 0, 0-0, 0 Ft — 2018: 0, 0-0, 0 Ft — Tenyésztő: Burián László, Sülysáp — -

2 En Garde (GER) — **58.0 Jaroslav Línek** (37,10-7) — (Zöld, kék ujjak, zöld sapka)
2 pher Rajsaman (FR) - Evie (FR) / King's Best (USA) — **Maronka Gábor** — **Istálló: Álmodó i.**
Startbox: 6 — Élet stat.: 0, 0-0, 0 Ft — 2019: 0, 0-0, 0 Ft — 2018: 0, 0-0, 0 Ft — Tenyésztő: Thomas Köhler — -

3 Septon — **58.0 Mészáros Zsolt** (30,2-1) — (Sötétkék)
2 sm Makaam (USA) - Serpa / Satin Stone (USA) — **Kovács-Bakos Szilvia** — **Istálló: Telivér Farm i.**
Startbox: 4 — Élet stat.: 0, 0-0, 0 Ft — 2019: 0, 0-0, 0 Ft — 2018: 0, 0-0, 0 Ft — Tenyésztő: Bácsalmási Agráripari Zrt. — -

4 Sibelyus (IRE) — **58.0 Piotr Krowicki** (28,6-8) — (Kék, arany ujjak, kék sapka)
2 pm Sir Prancealot (IRE) - Sli Na Fiarana (GB) / Dr Fong (USA) — **Molnár Orsolya** — **Istálló: KÉK NYÚL i.**
Startbox: 10 — Élet stat.: 0, 0-0, 0 Ft — 2019: 0, 0-0, 0 Ft — 2018: 0, 0-0, 0 Ft — Tenyésztő: Fontstown Stud — -

5 Agave — **56.5 Bakos Gábor** (126,24-26) — (Zöld, rózsaszín csillag, zöld-rózsaszín csillagos sapka)
2 sk Egerton (GER) - Ave Maria / Bakharoff (USA) — **Zala Csaba** — **Istálló: CANTEL RACING**
Startbox: 5 — Élet stat.: 1, 0-0, 0 Ft — 2019: 1, 0-0, 0 Ft — 2018: 0, 0-0, 0 Ft — Tenyésztő: Bábolna Nemzeti Ménesbirtok — 199
2019.09.29 **11/13** - 1600 Kincsem Park (3.2) IV. kat. Nagy Tamás 56.5 1:39.5 52.5 (35) Fónix Fame-Canada-Cupido

6 Álomkép — **56.5 Kocka Ákos** (16,0-3) — (Smaragdzöld, fekete ujjak és sapka)
2 sk Ryan (IRE) - Álomtenger / Kegyúr — **Zala Csaba** — **Istálló: Diószpusztai II. i.**
Startbox: 12 — Élet stat.: 0, 0-0, 0 Ft — 2019: 0, 0-0, 0 Ft — 2018: 0, 0-0, 0 Ft — Tenyésztő: Bábolna Nemzeti Ménesbirtok — -

7 Aurora Amica — **56.5 Mocsinka Vivien (2.5)** (66,5-19) — (Kék, fehér ujjak, kék sapka)
2 sk Adlerflug (GER) - Alcobaca (GER) / Kallisto (GER) — **Kovács-Bakos Szilvia** — **Istálló: Gerber és Takács urak lova**
Startbox: 13 — Élet stat.: 0, 0-0, 0 Ft — 2019: 0, 0-0, 0 Ft — 2018: 0, 0-0, 0 Ft — Tenyésztő: Takács Bence László és Gerber Attila — -

8 Dolly Bell (CRO) — **56.5 Sasa Glogovac** (9,2-3) — (Világoskék, fehér csíkok, fehér csillagos ujjak és kék sapka)
2 sk Titus Flavius (CRO) - Desert Flower (GER) / Samum (GER) — **Ribárszki Sándor** — **Istálló: "General Security"**
Startbox: 14 — Élet stat.: 1, 0-0, 0 Ft — 2019: 1, 0-0, 0 Ft — 2018: 0, 0-0, 0 Ft — Tenyésztő: General Security d.o.o. — 187
2019.09.22 **6/9** **37.5** 1100 Kincsem Park (j) IV. kat. Mocsinka Vivien 54.0 1:10.1 52 (12) Victoria Vitae-Xman-Centrum

9 Herastias (FR) — **56.5 Nagy Tamás** (114,13-18) — (Piros-fehér, fehér ujjak, piros karszal és sapka)
2 pk Kamsin (GER) - Hera Bonitas (FR) / Kaldou Star (GB) — **Zala Csaba** — **Istálló: Fónix i.**
Startbox: 9 — Élet stat.: 0, 0-0, 0 Ft — 2019: 0, 0-0, 0 Ft — 2018: 0, 0-0, 0 Ft — Tenyésztő: Franck van Haaren — -

10 Keszkenő * — **56.5 ifj. Fejes Lajos** (57,4-7) — (Kék, sárga kockák, sárga sapka)
2 sk Star Fury - Karcags Beauty (IRE) / Cape Cross (IRE) — **Szuna Szabolcs** — **Istálló: Szenttamási i.**
Startbox: 1 — Élet stat.: 0, 0-0, 0 Ft — 2019: 0, 0-0, 0 Ft — 2018: 0, 0-0, 0 Ft — Tenyésztő: Törökszentmiklósi Mg.Zrt., Szenttamási ménes — -

11 Oba Hara (GB) — **56.5 Stanislav Georgiev** (118,23-42) — (Fehér, zöld öv, karsz. és sapka)
2 sk Zebedee (GB) - Overheard (IRE) / Lope De Vega (IRE) — **Stanislav Georgiev** — **Istálló: EKINOKS**
Startbox: 7 — Élet stat.: 0, 0-0, 0 Ft — 2019: 0, 0-0, 0 Ft — 2018: 0, 0-0, 0 Ft — Tenyésztő: Nick Bradley Bloodstock — -

12 Sprinter * — **56.5 ifj. Kozma István** (55,6-13) — (Lila, arany öv, karszalag, lila sapka)
2 sk Makaam (USA) - Spinning Crystal (IRE) / Spinning World (USA) — **Farkas Levente** — **Istálló: Sz & Sz Racing**
Startbox: 15 — Élet stat.: 0, 0-0, 0 Ft — 2019: 0, 0-0, 0 Ft — 2018: 0, 0-0, 0 Ft — Tenyésztő: Bácsalmási Agráripari Zrt. — -

13 Supergirl — **56.5 Suták Csenge** (130,16-41) — (Fehér, piros-fehér-zöld gyűrűk és ujjak, piros sapka)
2 pk Ryan (IRE) - Sunny Girl / Jolly Groom (USA) — **Soltész András** — **Istálló: Soltész ménes**
Startbox: 8 — Élet stat.: 1, 0-0, 0 Ft — 2019: 1, 0-0, 0 Ft — 2018: 0, 0-0, 0 Ft — Tenyésztő: Bábolna Nemzeti Ménesbirtok — 187
2019.09.22 **8/9** **29.5** 1100 Kincsem Park (j) IV. kat. Suták Csenge 56.5 1:10.1 52 (22) Victoria Vitae-Xman-Centrum

14 Tűzfészek — **56.5 Bihari Alexandra** (31,3-7) — (Sötétkék-fehér kockák, sötétkék ujjak és sapka)
2 pk Pigeon Catcher (IRE) - Tűzkígyó (GB) / Intikhab (USA) — **Suták János** — **Istálló: Nomád i.**
Startbox: 2 — Élet stat.: 0, 0-0, 0 Ft — 2019: 0, 0-0, 0 Ft — 2018: 0, 0-0, 0 Ft — Tenyésztő: Bábolna Nemzeti Ménesbirtok — -

15 Zilyony * — **56.5 Jozef Parigál** (89,4-27) — (Fekete, kék-piros csíkos ujjak, piros sapka)
2 pk Rendezvous (IRE) - Zelnike / Palo Verde (GB) — **Berghoffer Szandra** — **Istálló: Quality Transfer Kft.**
Startbox: 11 — Élet stat.: 0, 0-0, 0 Ft — 2019: 0, 0-0, 0 Ft — 2018: 0, 0-0, 0 Ft — Tenyésztő: Bácsalmási Agráripari Zrt. — -

Aelfy 1.0 kg, Dolly Bell (CRO) 1.0 kg, Keszkenő 1.5 kg, Oba Hara (GB) 0.5 kg, Zilyony 0.5 kg túlsúllyal indul.
Fogadási típusok: Tét, Hely, Befutó, Hármasbefutó
Véleményünk: Sprinter (12) – Oba Hara (11) – Aurora Amica (7) – En Garde (2) – Sibelyus (4)

A jackpot összegével a fogadásszervező az adott játékban képzett nyereményalapot megnöveli.
A jackpot összegével megemelt nyereményalap a nyertes fogadók között kerül felosztásra oly módon, hogy azt a kihirdetett és kifizetett nyeremény osztalék együttesen tartalmazza.

GALOPP

100.000 Ft jackpot Tétre

2019.10.13 **II. FUTAM**

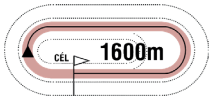

13:30

(211)

Pálya: **11 - Kincsem Park**
A futam neve: **ÓBUDAI HENDIKEP** (IV.o.) **(szintetikus pálya)**
Összdíjazás: **540000 Ft** (270000, 108000, 81000, 54000, 27000)

1 Franko (IRE) *

62.5 Cserei Szabolcs (3.5) (9,0-0) (Fehér-zöld-piros és piros sapka)

3 pher Frozen Power (IRE) - Grainne Mhaol (IRE) / Spectrum (IRE) **Stanislav Georgiev** **Istálló: SANDROVO**

Startbox: 7 Élet stat.: 6, 1-2, 329000 Ft 2019: 6, 1-2, 329000 Ft 2018: 1, 0-0, 0 Ft Tenyésztő: Miss Susan Burton Allen 203

2019.10.06	**7/8**	**36**	1000	Kincsem Park	(3.4)	II. kat.	Cserei Szabolcs	61.5	0:58.8	61	(23)	Amoreena-Good Heart-She's Mine
2019.06.23	**8/8**	**39.5**	1900	Kincsem Park	(j)	IV. kat.	Bakos Gábor	55.0	2:01.9	52	(18)	Marcell-Napsugar Isabel-Summer Bilberry
2019.05.26	**11/11**	**48**	1600	Kincsem Park	(3.5)	III. o.	Stanislav Georgiev	57.0	1:37.1	47	(12)	Regölő-Original-Nirado
2019.05.19	**5/10**	**49**	1300	Kincsem Park	(j)	V. kat.	Stanislav Georgiev	58.0	1:19.7	62.5	(17)	Thai Rock-Aloiv Aivilo-Amoreena
2019.04.21	**3/8**	**56.5**	1400	Kincsem Park	(j)	V. kat.	Stanislav Georgiev	57.5	1:29.1	63.5	(6.5)	Muizenberg Rock-Stage Of Being-Franko

2 Dubai Dusk (GB)

61.5 Jaroslav Línek (37,10-7) (Fekete, arany csillag, arany ujjak és sapka)

3 pk Farhh (GB) - Pencarrow (GB) / Green Desert (USA) **Bokori Tamás** **Istálló: Gyolai Racing**

Startbox: 1 Élet stat.: 4, 1-2, 397000 Ft 2019: 4, 1-2, 397000 Ft 2018: 0, 0-0, 0 Ft Tenyésztő: Rabbah Bloodstock Limited 163

2019.08.25	**4/6**	**50**	1400	Kincsem Park	(j)	IV. o.	Kovács Sándor	62.0	1:28.6	58	(11)	She Moves-Mahagóni-Botaniste
2019.07.21	**2/13**	**52.5**	1800	Kincsem Park	(3.3)	IV. o.	Jakub Pavlicek	60.5	1:51.3	57	(2.5)	Miss Orchidea-Dubai Dusk-Macaron
2019.06.23	**1/13**	**47.5**	1600	Kincsem Park	(j)	V. kat.	Miladin Stanarevic	57.5	1:40.0	47.5	(8)	Dubai Dusk-Rubikon-Éjfél
2019.05.26	**7/12**	**36**	1600	Kincsem Park	(j)	V. kat.	Jaroslav Línek	58.5	1:42.4	54.5	(20)	La Shaba-Qlináris-Music Channel

3 Chickawa (FR) *

58.0 Jozef Parigál (89,4-27) (Királykék, k.kék-fehér csíkos ujjak, k.kék sapka)

7 sk Stormy River (FR) - Rock Chick (GB) / Halling (USA) **Berghoffer Szandra** **Istálló: Molnár Team**

Startbox: 4 Élet stat.: 45, 3-21, 2507500 Ft 2019: 2, 0-0, 0 Ft 2018: 13, 0-6, 352000 Ft Tenyésztő: Earl Bois Hue 198

2019.09.29	**8/9**	**-**	1600	Kincsem Park	(j)	III. o.	Mocsinka Vivien	51.5	1:41.8	52.5	(20)	United-Allegro Assai-Tízedes
2019.09.15	**6/6**	**-**	1600	Kincsem Park	(j)	IV. o.	Stanislav Georgiev	59.0	1:40.5	53	(26)	Lujza-United-Magical Thinking
2018.11.04	**5/8**	**45**	1600	Kincsem Park	(j)	III. o.	Jozef Parigál	57.0	1:40.3	52.5	(8.5)	Almarózsa-Let Me Win-Stanford
2018.10.28	**8/11**	**40.5**	1600	Kincsem Park	(j)	IV. o.	Nagy Polett	59.5	1:44.0	48.5	(9)	Holdviola-Tűzgalamb-Eiskönigin
2018.10.14	**11/13**	**-**	2000	Kincsem Park	(2.9)	III. kat.	Nagy Polett	57.0	2:04.2	62	(38)	Nancho-Nirwana-König Arion

4 Pókerarc

57.0 Suták Csenge (130,16-41) (Sötétkék-fehér kockák, sötétkék ujjak és sapka)

4 pm En Passant (IRE) - Poker Face / Saugerties (USA) **Suták János** **Istálló: Nomád i.**

Startbox: 5 Élet stat.: 20, 2-10, 995000 Ft 2019: 8, 2-5, 772000 Ft 2018: 10, 0-5, 223000 Ft Tenyésztő: Suták János, Nyíregyháza 191

2019.09.22	**6/7**	**39**	1400	Kincsem Park	(j)	IV. o.	Suták Csenge	59.0	1:28.8	56.5	(8.5)	Rainbow Rosie-Apostol-Argosz
2019.09.15	**4/6**	**43**	1600	Kincsem Park	(j)	IV. o.	Jozef Parigál	56.5	1:40.5	53	(5)	Lujza-United-Magical Thinking
2019.08.04	**4/6**	**43**	1600	Kincsem Park	(j)	IV. o.	Suták Csenge	60.0		53	(7)	Mirtusz-Si Si Senor-Lujza
2019.06.09	**3/12**	**47**	1600	Kincsem Park	(j)	IV. o.	Suták Csenge	61.0	1:43.1	49	(3)	Amfi-Tangra-Pókerarc
2019.05.19	**4/8**	**47.5**	1600	Kincsem Park	(j)	IV. o.	Suták Csenge	62.5	1:41.3	50.5	(2)	Keszi-Rajsamatazz-Régi Történet

5 Régi Történet *

56.0 ifj. Kozma István (55,6-13) (Fehér, aranysárga nap és sapka)

4 pk Category Five (IRE) - Rendes / Kenzo (IRE) **Balogh Heike** **Istálló: Balogh i.**

Startbox: 2 Élet stat.: 12, 0-8, 479500 Ft 2019: 3, 0-3, 200000 Ft 2018: 9, 0-5, 279500 Ft Tenyésztő: Hitka Lili, Budapest 63

2019.05.19	**3/8**	**44.5**	1600	Kincsem Park	(j)	IV. o.	Kriskó Norbert	59.0	1:41.3	50.5	(1.9)	Keszi-Rajsamatazz-Régi Történet
2019.05.05	**5/13**	**42**	2000	Kincsem Park	(j)	IV. o.	ifj. Kozma István	59.5	2:08.5	52.5	(7)	Kirgiz-Lovely Rock-Alcavella
2019.03.31	**2/10**	**44.5**	1400	Kincsem Park	(j)	V. o.	Timár Zsuzsa	64.5	1:28.6	39.5	(0.5)	Regölő-Régi Történet-Pókerarc
2018.11.11	**4/5**	**43.5**	1600	Kincsem Park	(j)	V. kat.	ifj. Fejes Lajos	60.5	1:44.1	52	(6.5)	Si Si Senor-Ormonde Octavius-Wonderful
2018.10.21	**3/10**	**45.5**	2200	Kincsem Park	(j)	V. o.	ifj. Fejes Lajos	61.5	2:26.1	42.5	(3)	Linácska-Méta-Régi Történet

6 Sámánkő *

55.5 Mocsinka Vivien (2.5) (66,5-19) (Sötétkék)

4 pher Satin Stone (USA) - Samirza / Mansooree (USA) **Kovács-Bakos Szilvia** **Istálló: Telivér Farm i.**

Startbox: 3 Élet stat.: 28, 2-11, 1010000 Ft 2019: 14, 2-8, 843000 Ft 2018: 11, 0-2, 110000 Ft Tenyésztő: Telivér Farm Kft. 188

2019.09.22	**6/8**	**41.5**	1200	Kincsem Park	(j)	V. o.	Tisza Roland	64.0	1:15.7	40	(7.5)	Illendő-Fileva-Luck Stone
2019.09.08	**1/10**	**41**	1600	Kincsem Park	(j)	V. o.	Tisza Roland	56.0	1:43.3	41	(5)	Sámánkő-Eiskönigin-Queen's Dancer
2019.08.25	**4/11**	**37**	1000	Kincsem Park	(j)	V/b.	Tisza Roland	63.5	1:01.3	30	(3)	Mezzo-Narrátor-Riadó
2019.08.18	**3/13**	**35**	1400	Kincsem Park	(j)	V. o.	Tisza Roland	56.5	1:27.1	49.5	(7.5)	Lujza-Queen's Dancer-Sámánkő
2019.08.04	**5/10**	**30**	1200	Kincsem Park	(j)	V. o.	Farkas Dorottya am.	53.5	1:14.6	48.5	(7.5)	Bossa Nova-She Moves-Sally Rose

7 Ridik *

51.0 Bihari Alexandra (31,3-7) (Piros, zöld csillag, sárga ujj, zöld csillagok, piros s.)

6 pher Saldenzar (GER) - Rumina / Horatio Luro (USA) **Bihari Alexandra** **Istálló: Billionaire Horses**

Startbox: 6 Élet stat.: 39, 4-13, 1526500 Ft 2019: 8, 2-2, 624000 Ft 2018: 8, 0-5, 289000 Ft Tenyésztő: 3+1 Kft., Budapest 168

2019.08.25	**2/11**	**38.5**	2200	Kincsem Park	(j)	V. o.	Bihari Alexandra	58.5	2:20.0	29	(0.75)	Éjfél-Ridik-Rubikon
2019.08.11	**1/13**	**30**	1600	Kincsem Park	(j)	V/b.	Gárdonyi Fruzsina am.	56.0	1:42.5	30	(1.25)	Ridik-Rubikon-Judit
2019.07.21	**2/12**	**32.5**	1600	Kincsem Park	(j)	V. o.	Bihari Alexandra	52.5	1:41.3	42.5	(1.5)	United-Ridik-Narrátor
2019.06.23	**6/11**	**31.5**	1400	Kincsem Park	(j)	V. o.	Bihari Alexandra	53.5		35.5	(7)	Sámánkő-Vegaia-Riadó
2019.05.19	**8/13**	**25**	1600	Kincsem Park	(j)	V/b.	Huszár Korinna	59.0	1:43.6	40.5	(6.5)	Firiora-Bryan-Judit

Fogadási típusok: Tét, Hely, Befutó, Hármasbefutó Figyelem, ebben a futamban a Totalizatőr két HELY osztalékot fizet!

Franko teljesítménye igencsak visszaesett, tavaszi formájával akár nyerhetne is. Dubai Dusk legutóbb kicsit messzebb volt a vártnál, de itt még így is komoly favorit lehet. Chickawa másodjára sem volt erősebb, talán most már jön előre. Pókerarc topjával a favorit ellenfele lehetne. Régi Történet az idény elején futott három hasonló formát, azokkal is felállhat a dobogóra. Sámánkő nyerés után sem mozgott rosszul, helyre lehetőség. Ridik a nyár végén komolyabb javulást mutatott, amennyiben ismételni tud, meglepheti ellenfeleit.

Véleményünk: Dubai Dusk (2) – Régi Történet (5) – Pókerarc (4)

Az első futam esélyeinek elemzése:

Igen népes csikómezőny jött össze, szinte csak találomra lehet választani. Agave, Supergirl és Dolly Bell lábában már van egy verseny, ez sokat segíthet rajtuk, utóbbi formája volt a legmagasabb. Aelfy és Álomkép közül utóbbi tart előrébb, döntős lehet. Tréningtársuk, a francia tenyésztésű Herastias, aki mellett az istálló első lovasa szólhat. En Garde ígéretes importnak tűnik, kellhet bele ez a verseny, ennek ellenére nem lepődnénk meg, ha eredményesen mutatkozna be. Septon és Aurora Amica együtt készült, a kitűnő Alcobaca lánya már első versenyében küzdhet a győzelemért. Sibelyus nagytermetű mén, bíztatóan dolgozott, bármire képes lehet. Keszkenő és Tűzfészek számára szükség lehet egy-két versenyre, ez igaz lehet a nyáron egyszer már programon lévő, de akkor lejelentett, kényszerpihenő után jelentkező Zilyony-ra is. Oba Hara a már futott Victoria Vitae-hez lehet hasonló tudású, képes lehet a győzelemre. Sprinter jól dolgozott, erősebbnek látszik, mint a már látott tréningtárs, Narra Mihi.

Véleményünk: Sprinter (12) – Oba Hara (11) – Aurora Amica (7) – En Garde (2) – Sibelyus (4)

2019.10.13 **III. FUTAM**

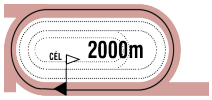

14:00

(212)

Pálya: **11 - Kincsem Park**
A futam neve: **MAGLÓDI DÍJ** (III.kat.)
Összdíjazás: **690000 Ft** (345000, 138000, 103500, 69000, 34500)
Egyéb információ: **ANITECH tiszteletdíja a győztes ló idomárjának.**

1 Oxford Thespian (IRE) — 63.0 Piotr Krowicki (28,6-8) — (Kék, sárga kockák, sárga sapka)

4 pm North Light (IRE) - Centred (IRE) / Dalakhani (IRE) — **Szuna Szabolcs** — **Istálló: Szenttamási i.**

Startbox: 6 — Élet stat.: 18, 3-8, 2312000 Ft — 2019: 7, 0-4, 513000 Ft — 2018: 11, 3-4, 1799000 Ft — Tenyésztő: Ballymacoll Stud Farm Ltd. — 167

2019.08.25	**7/7**	**56**	2000	Kincsem Park	(j)	I. o.	Paizs Gábor	61.0	2:06.4	61	(11)	Enigma-La Shaba-Kostjukov
2019.07.28	**2/4**	**60.5**	2400	Kincsem Park	(j)	II. o.	Jakub Pavlicek	62.5		68.5	(9)	Mont Master-Oxford Thespian-Regölő
2019.06.30	**11/13**	**57.5**	2800	Kincsem Park	(3.2)	Elit kat.	Michal Demo	55.5	2:54.4	71.5	(12)	Royal Gino-Uccellino-Köln
2019.06.09	**8/11**	**59**	2000	Kincsem Park	(3.2)	I. kat.	Jakub Pavlicek	57.5		67	(11)	Bubi Pata-Csalán-Selyemkő
2019.05.05	**3/6**	**62**	2200	Kincsem Park	(j)	II. o.	Stanislav Georgiev	65.0	2:19.5	62.5	(6.5)	Mont Master-Sambo-Oxford Thespian

2 Stormatic — 62.0 Polgár Bettina am. (3.5) (11,0-1) — (Sötétkék, narancssárga gyűrűk és sapka)

4 stpher Overdose (GB) - Storm / Noble Law (GB) — **Zala Csaba** — **Istálló: Box - Everest i.**

Startbox: 3 — Élet stat.: 21, 2-15, 2442000 Ft — 2019: 9, 1-7, 1327500 Ft — 2018: 9, 1-7, 1029000 Ft — Tenyésztő: dr. Kovács Petra — 186

2019.09.22	**2/6**	**56.5**	2200	Kincsem Park	(3.4)	II. kat.	Drexler Virginia am.	62.0	2:19.6	54	(1.75)	Szamba-Stormatic-Alcavella
2019.09.14	**12/13**	**-**	1600	Berlin-Hoppegarten		III. o.	Jirí Palík	62.0	1:41.0	-	(15)	Zampano -Trespassed -Baahy
2019.08.18	**4/6**	**60.5**	1600	Kincsem Park	(3.1)	Elit kat.	ifj. Kozma István	56.0	1:35.6	67	(3.5)	Bíborhajnal-Rose Fire-Sambo
2019.08.04	**1/7**	**61.5**	1800	Kincsem Park	(3.4)	III. kat.	ifj. Kozma István	59.0	1:49.3	61.5	(nyak)	Stormatic-Contesse-König Arion
2019.06.30	**2/10**	**59**	2000	Kincsem Park	(j)	II. kat.	ifj. Kozma István	59.0		67	(2.5)	Wasmy-Stormatic-König Arion

3 Sambo — 61.0 Suták Csenge (130,16-41) — (Sötétkék-fehér kockák, sötétkék ujjak és sapka)

5 sm The Bogberry (USA) - Samirza / Mansooree (USA) — **Suták János** — **Istálló: Nomád i.**

Startbox: 5 — Élet stat.: 37, 5-21, 3816500 Ft — 2019: 9, 1-5, 1087500 Ft — 2018: 12, 2-7, 1536000 Ft — Tenyésztő: Telivér Farm Kft. — 192

2019.09.22	**1/4**	**55.5**	1800	Kincsem Park	(3.4)	II. o.	Suták Csenge	55.0	1:51.6	55.5	(nyak)	Sambo-Sagana-Fancy Fury
2019.09.08	**8/8**	**-**	2200	Kincsem Park	(j)	III. o.	Suták Csenge	60.5	2:21.5	51	(45)	Alcavella-Landkaiser-Spirily
2019.08.25	**3/6**	**56**	1600	Kincsem Park	(j)	II. o.	Suták Csenge	55.5	1:40.0	64	(3)	Miss Orchidea-Lady Zsu-Sambo
2019.08.18	**3/6**	**60**	1600	Kincsem Park	(3.1)	Elit kat.	Suták Csenge	55.5	1:35.6	67	(3.5)	Bíborhajnal-Rose Fire-Sambo
2019.06.30	**9/10**	**44**	2000	Kincsem Park	(j)	II. kat.	Suták Csenge	59.5		67	(18)	Wasmy-Stormatic-König Arion

4 Sarkantyú * — 60.0 Paizs Gábor (94,11-27) — (Sötétkék)

4 pher Out Loud (GB) - Sarkcsillag / Satin Stone (USA) — **Kovács-Bakos Szilvia** — **Istálló: Telivér Farm i.**

Startbox: 7 — Élet stat.: 17, 2-9, 883000 Ft — 2019: 6, 1-1, 267000 Ft — 2018: 11, 1-8, 616000 Ft — Tenyésztő: Telivér Farm Kft. — 150

2019.08.11	**1/11**	**58**	1900	Kincsem Park	(j)	V. kat.	Kovács Sándor	64.0	2:01.9	58	(1.5)	Sarkantyú-Fancy Fury-Lamiikada
2019.07.21	**7/13**	**43.5**	1800	Kincsem Park	(3.3)	IV. o.	Nagy Tamás	62.0	1:51.3	57	(7.5)	Miss Orchidea-Dubai Dusk-Macaron
2019.06.30	**13/13**	**49.5**	2800	Kincsem Park	(3.2)	Elit kat.	Piotr Krowicki	54.5	2:54.4	71.5	(19)	Royal Gino-Uccellino-Köln
2019.05.05	**8/13**	**42.5**	2000	Kincsem Park	(j)	IV. o.	Drexler Virginia am.	61.5	2:08.5	52.5	(9)	Kirgiz-Lovely Rock-Alcavella
2019.04.21	**7/12**	**39**	1900	Kincsem Park	(j)	III. o.	Panyi Mátyás	54.5	2:02.6	47.5	(7)	Stanford-Rakfi Victorious-Kostjukov

5 Aurora Borealis — 59.0 Jozef Parigál (89,4-27) — (Sötétzöld, sárga vállak, karszalag, sötétzöld sapka)

4 pk Overdose (GB) - Alcobaca (GER) / Kallisto (GER) — **Grósz Gyula** — **Istálló: Ilkamajor i.**

Startbox: 4 — Élet stat.: 16, 1-11, 2511500 Ft — 2019: 8, 0-6, 736500 Ft — 2018: 6, 0-4, 1266000 Ft — Tenyésztő: Takács Bence László, Budapest — 192

2019.09.22	**4/4**	**55.5**	1800	Kincsem Park	(3.4)	II. o.	Bakos Gábor	60.0	1:51.6	55.5	(5)	Sambo-Sagana-Fancy Fury
2019.08.25	**4/7**	**57**	2000	Kincsem Park	(j)	I. o.	Bakos Gábor	55.0	2:06.4	61	(4.5)	Enigma-La Shaba-Kostjukov
2019.08.11	**2/6**	**61**	1600	Kincsem Park	(3.2)	I. kat.	Bakos Gábor	55.0	1:35.5	68	(0.75)	Capitaine Fregate-Aurora Borealis-Blokád
2019.07.28	**6/6**	**45**	1000	Kincsem Park	(j)	I. kat.	Nagy Tamás	54.5	1:00.6	59	(11)	Night for Overdose-Bírónő-La Lianga
2019.06.30	**4/5**	**-**	2800	Kincsem Park	(3.2)	G.v.	Benkő Ádám	59.5	3:04.2	-	(37)	Bizottság-Radio Ga Ga-Vanília

6 Nirwana (GER) — 58.5 Jaroslav Línek (37,10-7) — (Kék, ezüst ujjak, kék sapka)

4 pk Campanologist (USA) - National Dress (GB) / Singspiel (IRE) — **Ribárszki Sándor** — **Istálló: Ribimirasára i.**

Startbox: 9 — Élet stat.: 21, 1-12, 2330500 Ft — 2019: 6, 0-3, 193000 Ft — 2018: 11, 1-6, 1824000 Ft — Tenyésztő: Gestüt Trona — 190

2019.09.22	**4/6**	**50.5**	1400	Kincsem Park	(3.4)	Elit kat.	Zdenko Smida	56.0	1:25.3	66	(7)	Wirrwarr-Rebelliously-Landkaiser
2019.08.04	**5/8**	**51.5**	1800	Kincsem Park	(3.4)	III. kat.	Goran Mesetovic	61.0	1:51.3	65	(12)	Upper Rebel-Éjszépe-Music Channel
2019.07.28	**4/9**	**53.5**	1600	Kincsem Park	(j)	III. o.	Jaroslav Línek	62.5	1:40.4	57.5	(4.5)	Original-Tiltott gyümölcs-Napsugar Isabel
2019.05.12	**7/10**	**49.5**	1800	Kincsem Park	(3.7)	III. o.	Kovács Sándor	64.5	1:53.0	54	(9)	Just Mine-Tizedes-Almarózsa
2019.04.21	**6/7**	**49**	1600	Kincsem Park	(j)	IV. kat.	Stanislav Georgiev	59.0	1:40.8	64	(12)	Upper Rebel-Stormatic-Georges Song

7 Red Alert (ITY) — 57.5 Sasa Glogovac (9,2-3) — (Kék, fehér csillagos sapka)

5 stpk Red Rocks (IRE) - Tobago (GER) / Big Shuffle (USA) — **Ziva Prunk (AUT)** — **Istálló: ZAK d.o.o. ZIRI**

Startbox: 1 — Élet stat.: 0, 0-0, 0 Ft — 2019: 0, 0-0, 0 Ft — 2018: 0, 0-0, 0 Ft — Tenyésztő: Ziva Prunk — AUT

2019.09.15	**10/11**	**-**	1650	Ebreichsdorf	(4,2)	V. kat.	Sasa Glogovac	60.5	1:42.7	-	(35)	Pearl of Light-Lamiikada-Summer Bilberry

8 Sagana (POL) — 56.0 Mocsinka Vivien (2.5) (66,5-19) — (Zöld, narancssárga öv, fehér csíkos ujjak és n.sárga s.)

3 pk Camill (IRE) - Sajgonka (POL) / Great Lakes (GB) — **Kovács-Bakos Szilvia** — **Istálló: Legia Szindikátus**

Startbox: 10 — Élet stat.: 9, 1-5, 1554850 Ft — 2019: 7, 0-4, 949850 Ft — 2018: 2, 1-1, 605000 Ft — Tenyésztő: SK Krasne Spólka, Polen — 192

2019.09.22	**2/4**	**56.5**	1800	Kincsem Park	(3.4)	II. o.	Mocsinka Vivien	52.5	1:51.6	55.5	(nyak)	Sambo-Sagana-Fancy Fury
2019.08.04	**6/7**	**51**	1400	Kincsem Park	(j)	III. o.	Nagy Tamás	61.5	1:26.5	56	(13)	Tangra-Fit to Fly-Futurist Fashion
2019.07.28	**7/9**	**49**	1600	Kincsem Park	(j)	III. o.	Nagy Tamás	62.0	1:40.4	57.5	(13)	Original-Tiltott gyümölcs-Napsugar Isabel
2019.06.30	**13/15**	**48.5**	2400	Kincsem Park	(3.2)	Gd-1	Michal Demo	56.5	2:27.7	73	(24)	Golden Sea-Lili-For You
2019.06.02	**4/9**	**-**	1800	Bratislava	(4,2)		Michal Abik	58.0	1:53.3	-	(5.5)	Golden Sea-Crushing Power-Palmera

9 Fancy Fury (GER) — 55.5 ifj. Kozma István (55,6-13) — (Fekete-narancssárga gyűrű, n.sárga ujjak, fekete sapka)

3 stpher It's Gino (GER) - Foreign Beauty (GER) / Goofalik (USA) — **Ribárszki Sándor** — **Istálló: SC. FANCY DUTY**

Startbox: 2 — Élet stat.: 10, 1-5, 622500 Ft — 2019: 9, 1-5, 622500 Ft — 2018: 1, 0-0, 0 Ft — Tenyésztő: Stall 5-Stars — 192

2019.09.22	**3/4**	**56.5**	1800	Kincsem Park	(3.4)	II. o.	Zdenko Smida	53.5	1:51.6	55.5	(1.1)	Sambo-Sagana-Fancy Fury
2019.09.08	**4/8**	**56.5**	2200	Kincsem Park	(j)	III. o.	Jaroslav Línek	58.0	2:21.5	51	(0.8)	Alcavella-Landkaiser-Spirily
2019.08.11	**2/11**	**54**	1900	Kincsem Park	(j)	V. kat.	Jozef Parigál	57.0	2:01.9	58	(1.5)	Sarkantyú-Fancy Fury-Lamiikada
2019.06.30	**1/13**	**53.5**	2000	Kincsem Park	(j)	V. o.	Jaroslav Línek	64.5	2:08.4	53.5	(0.5)	Fancy Fury-Qlináris-Firiora
2019.06.16	**10/11**	**35**	1300	Kincsem Park	(j)	IV. o.	Miladin Stanarevic	60.0		51.5	(19)	Silver Chimes-Lady Zsu-Levendula

10 Landkaiser (GER) **55.5 Stanislav Georgiev** (118,23-42) (Zöld, fehér öv és karszalag, zöld sapka)

3 pher Kamsin (GER) - La Next (GER) / Next Desert (IRE) **Stanislav Georgiev** **Istálló: DS Bihac**

Startbox: 8 Élet stat.: 9, 0-7, 830500 Ft 2019: 6, 0-4, 495000 Ft 2018: 3, 0-3, 335500 Ft Tenyésztő: Gestüt Elsetal 190

2019.09.22	**3/6**	**58**	1400	Kincsem Park	(3.4)	Elit kat.	Stanislav Georgiev	57.0	1:25.3	66	(3)	Wirrwarr-Rebelliously-Landkaiser
2019.09.08	**2/8**	**55.5**	2200	Kincsem Park	(j)	III. o.	Stanislav Georgiev	56.5	2:21.5	51	(0.5)	Alcavella-Landkaiser-Spirily
2019.08.25	**6/6**	**50**	1600	Kincsem Park	(j)	II. o.	Jozef Parigál	56.0	1:40.0	64	(13)	Miss Orchidea-Lady Zsu-Sambo
2019.06.01	**8/9**	**58**	2000	Kincsem Park	(3.8)	Gd-2	Stanislav Georgiev	58.0	2:04.0	68.5	(8.5)	For You-Államfő-Upper Rebel
2019.05.19	**3/11**	**55.5**	1800	Kincsem Park	(3.6)	V. kat.	Stanislav Georgiev	60.0	1:55.4	57.5	(1.6)	Melyson-Summer Bilberry-Landkaiser

Landkaiser (GER) 1.5 kg túlsúllyal indul. Fogadási típusok: Tét, Hely, Befutó, Hármasbefutó

Oxford Thespian vegyesen szerepel, ha megrázza magát, akár haza is érhet. Stormatic idehaza ismét jól mozgott, még átlagával is remek papírsansz. Sambo győzelemmel korrigált, többet is tudhat. Sarkantyú biztos győzelem után fut, maradhatott benne annyi, hogy ráduplázzon. Aurora Borealis legutóbb elmaradt a várakozásoktól, jobb formájával tarthatja ezt a társaságot. Nirwana tavaly ennél jobban teljesített, bármikor megindulhat. Red Alert egy hónapja messze volt, annál csak jobb lehet. Sagana legutóbb közel volt a győzelemhez, most jobban áll súlyban, számítunk rá. Fancy Fury formában van, ezúttal is döntőbe várható. Landkaiser számára ez a táv jobban megfelelhet, nagyon érik már a győzelme.

Véleményünk: Landkaiser (10) – Aurora Borealis (5) – Sagana (8) – Oxford Thespian (1)

A vasárnapi galopp versenyfeltételei

P14 PRÓBAFUTAM (szintetikus pálya) 1000 m

210/I. NYERETLEN KÉTÉVESEK VERSENYE (IV.kat.) 1200 m

122.000 Ft (61.000, 24.400, 18.300,12.200, 6.100 Ft) tenyésztési prémium a hazai tenyésztésű ló tenyésztőjének.
122.000 Ft (61.000, 24.400, 18.300,12.200, 6.100 Ft) tulajdonosi prémium a hazai tenyésztésű ló futtatójának. Hazai idomításban álló nyeretlen 2é lovaknak. Teher 58 kg. Indulóadási díj 6100 Ft

211/II. ÓBUDAI HENDIKEP (IV.o.) (szintetikus pálya) 1600 m

108.000 Ft (54.000, 21.600, 16.200, 10.800, 5.400 Ft) tenyésztési prémium a hazai tenyésztésű ló tenyésztőjének.
108.000 Ft (54.000, 21.600, 16.200, 10.800, 5.400 Ft) tulajdonosi prémium a hazai tenyésztésű ló futtatójának.
3é +7,5 4é és idb. lovaknak +10 Indulóadási díj 5400 Ft

212/III. MAGLÓDI DÍJ (III.kat.) 2000 m

138.000 Ft (69.000, 27.600, 20.700, 13.800, 6.900 Ft) tenyésztési prémium a hazai tenyésztésű ló tenyésztőjének.
138.000 Ft (69.000, 27.600, 20.700, 13.800, 6.900 Ft) tulajdonosi prémium a hazai tenyésztésű ló futtatójának. Bármely évben 400.000 Ft értékű korteherversenyt, vagy II. kategóriás, ill. magasabb besorolású külföldi korteherversenyt nem nyert 3é és idb.lovaknak. Teher 3é 56 1/2 kg, 4é és idb. 60 kg. A folyó és múlt évben nyert minden 285.000 Ft értékű korteherversenyért 1 kg, 345.000 Ft értékű versenyért 2 kg, 395.000 Ft értékű versenyért 3 kg több, éspedig halmozva 5 kg-ig. Bármely évben nyert 310.000 Ft értékű korteherversenyért 1 1/2 kg több. A folyó és múlt évben korteherversenyt nem nyert lovaknak 1 kg eng. Indulóadási díj 6900 Ft

213/IV. GIZELLA MAJOR HENDIKEP (III.o.) (szintetikus pálya) 1100 m

128.000 Ft (64.000, 25.600, 19.200, 12.800, 6.400 Ft) tenyésztési prémium a hazai tenyésztésű ló tenyésztőjének.
128.000 Ft (64.000, 25.600, 19.200, 12.800, 6.400 Ft) tulajdonosi prémium a hazai tenyésztésű ló futtatójának.
3é +1,5 4é és idb. lovaknak +3 Indulóadási díj 6400 Ft

214/V. GENCSY TIBOR EMLÉKVERSENY - VISEGRÁDI DÍJ (II.kat.) 1600 m

158.000 Ft (79.000, 31.600, 23.700, 15.800, 7.900 Ft) tenyésztési prémium a hazai tenyésztésű ló tenyésztőjének.
158.000 Ft (79.000, 31.600, 23.700, 15.800, 7.900 Ft) , tulajdonosi prémium a hazai tenyésztésű ló futtatójának. A folyó és múlt évben 450.000 Ft értékű korteherversenyt, vagy I. kategóriás, ill. ,magasabb besorolású külföldi korteherversenyt nem nyert 3é és idb. lovaknak. Teher 3é 58 kg, 4é és idb. 60 1/2 kg. A folyó és a múlt évben nyert 285.000 Ft értékű korteherversenyért 1 1/2 kg, 345.000 Ft értékű versenyért, vagy két 285.000 Ft értékű versenyért 3 kg, 395.000 Ft értékű versenyért, vagy két 345.000 Ft értékű versenyért 4 1/2 kg több. Bármely évben nyert 350.000 Ft értékű korteherversenyért 2 kg több. A folyó és a múlt évben korteherversenyt nem nyert lovaknak 1 kg eng. Indulóadási díj 7900 Ft

215/VI. BARNA ANDRÁS EMLÉKVERSENY HENDIKEP (I.o.) (szintetikus pálya) 1400 m

180.000 Ft (90.000, 36.000, 27.000, 18.000, 9.000 Ft) tenyésztési prémium a hazai tenyésztésű ló tenyésztőjének.
180.000 Ft (90.000, 36.000, 27.000, 18.000, 9.000 Ft) tulajdonosi prémium a hazai tenyésztésű ló futtatójának.
3é -8 4é és idb. lovaknak -6 Indulóadási díj 9000 Ft

216/VII. KÁLLAI PÁL EMLÉKVERSENY - BUDAPESTI DÍJ (HUN Gd-3) 1400 m

400.000 Ft (200.000, 80.000, 60.000, 40.000, 20.000 Ft) tenyésztési prémium a hazai tenyésztésű ló tenyésztőjének.
400.000 Ft (200.000, 80.000, 60.000, 40.000, 20.000 Ft) tulajdonosi prémium a hazai tenyésztésű ló futtatójának. 2é és idb. lovaknak. Teher 2é 50 1/2 kg, 3é 60 1/2 kg, 4é és idb. 62 1/2 kg. A versenyben 16 ló indulhat !

217/VIII. ZUGLÓI HENDIKEP (V/b.) (szintetikus pálya) 1200 m

88.000 Ft (44.000, 17.600, 13.200, 8.800, 4.400 Ft) tenyésztési prémium a hazai tenyésztésű ló tenyésztőjének.
88.000 Ft (44.000, 17.600, 13.200, 8.800, 4.400 Ft) tulajdonosi prémium a hazai tenyésztésű ló futtatójának.
3é +22,5 4é és idb. lovaknak +24 Indulóadási díj 4400 Ft

A jackpot összegével a fogadásszervező az adott játékban képzett nyereményalapot megnöveli.
A jackpot összegével megemelt nyereményalap a nyertes fogadók között kerül felosztásra oly módon, hogy azt a kihirdetett és kifizetett nyeremény osztalék együttesen tartalmazza.

GALOPP

100.000 Ft jackpot Tétre

2019.10.13 **IV. FUTAM**

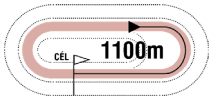

14:30

(213)

Pálya: **11 - Kincsem Park**
A futam neve: **GIZELLA MAJOR HENDIKEP** (III.o.) **(szintetikus pálya)**
Összdíjazás: **640000 Ft** (320000, 128000, 96000, 64000, 32000)

1 Sorbonne — 64.5 Sárfy Kitti am. (3.5) (5,0-1) — (Smaragdzöld, fekete ujjak és sapka)

4 sher Dunkerque (FR) - Sougy (FR) / Naaqoos (GB) — **Zala Csaba** — **Istálló: Diószpusztai II. i.**

Startbox: 4 — Élet stat.: 30, 2-16, 2164000 Ft — 2019: 12, 0-7, 753500 Ft — 2018: 13, 2-7, 1211000 Ft — Tenyésztő: Bábolna Nemzeti Ménesbirtok Kft., Diószpuszta 204

2019.10.06	**6/6**	**48.5**	1300	Kincsem Park	(j)	II. o.	Bagoly Szabolcs	59.5	1:20.3	66.5	(20)	Tangra-Mirtusz-Lujza
2019.09.15	**6/8**	**53**	1200	Kincsem Park	(3.6)	I. o.	Nagy Tamás	58.0	1:09.8	73.5	(13)	Dante's Peak-Bírónő-Pokolfajzat
2019.08.18	**2/6**	**64**	1200	Kincsem Park	(3.1)	Elit kat.	Nagy Tamás	57.5	1:10.7	65.5	(0.5)	Nyelvtörő-Sorbonne-Pokolfajzat
2019.08.11	**9/9**	**-**	1300	Kincsem Park	(j)	II. o.	Nagy Tamás	53.5	1:18.4	59.5	(21)	Mister Five Euros-Navajo-Billy Tiger
2019.07.28	**4/6**	**53.5**	1000	Kincsem Park	(j)	I. kat.	Jaroslav Línek	59.0	1:00.6	59	(6.5)	Night for Overdose-Bírónő-La Lianga

2 Aloiv Aivilo (GB) — 63.0 Kovács Sándor (77,18-22) — (Égszínkék, fehér sapka)

3 szk Dark Angel (IRE) - Abeille (IRE) / Alhaarth (IRE) — **Fodor Ákos** — **Istálló: Olivia i.**

Startbox: 3 — Élet stat.: 5, 1-3, 509500 Ft — 2019: 5, 1-3, 509500 Ft — 2018: 0, 0-0, 0 Ft — Tenyésztő: Haras du Mezeray 185

2019.09.15	**3/7**	**49**	1400	Kincsem Park	(3.6)	IV. kat.	Nagy Tamás	55.0	1:25.9	51.5	(0.85)	Banana Jet-She Moves-Aloiv Aivilo
2019.07.28	**1/11**	**54.5**	1400	Kincsem Park	(j)	IV. o.	Panyi Mátyás	58.5	1:26.8	54.5	(3)	Aloiv Aivilo-Apostol-Tangra
2019.06.16	**4/11**	**49**	1300	Kincsem Park	(j)	IV. o.	Mocsinka Vivien	59.0		51.5	(3.5)	Silver Chimes-Lady Zsu-Levendula
2019.05.19	**2/10**	**54.5**	1300	Kincsem Park	(j)	V. kat.	Mocsinka Vivien	50.0	1:19.7	62.5	(3)	Thai Rock-Aloiv Aivilo-Amoreena
2019.04.14	**6/12**	**48**	1600	Kincsem Park	(j)	V. kat.	Nagy Tamás	56.0	1:41.9	63.5	(14)	Wasmy-Landkaiser-Nagykobra

3 Fireman Sam (GER) * — 62.0 Aleksandar Sasic (0,0-0) — (S.kék, bézs váll., bézsujj. s.kék szeg., piros s.)

3 pher Wiener Walzer (GER) - Fire Shuffle (GER) / Big Shuffle (USA) — **Bojan Sendekovic (SRB)** — **Istálló: Porodica Milic**

Startbox: 1 — Élet stat.: 6, 0-3, 181500 Ft — 2019: 4, 0-3, 181500 Ft — 2018: 2, 0-0, 0 Ft — Tenyésztő: Frau E.Winkler SRB

2019.09.22	**5/6**	**-**	1000	Beograd		Ld	Aleksandar Sasic	60.0	1:01.2	-	(9)	Four Fifty Three-Road Lever-Torino Hill
2019.09.15	**3/7**	**-**	1200	Sabac		III. o.	Zeljko Ilic	60.5	1:11.5	-	(4.5)	It's my Time-Quelindo Sur-Fireman Sam
2019.07.20	**1/9**	**-**	1000	Sabac		IV. o.	Djordje Perovic	62.0	0:59.3	-	(2.5)	Fireman Sam-Pepper Doll-Firenca
2019.07.14	**3/7**	**-**	1300	Beograd		III. o.	Aleksandar Sasic	59.0	1:23.3	-	(2)	Thunder Cat-Memis-Fireman Sam
2019.06.30	**8/9**	**-**	1200	Sabac		I. kat.	Zeljko Ilic	55.0	1:10.8	-	(7.5)	Chantilly-Sansili-Waslawi

4 Bírónő — 60.5 Kun Ferenc (3.5) (2,0-1) — (Fehér-ezüst-arany, fehér-ezüst sapka)

6 pk Steady As A Rock (FR) - Blanche / This Key Fits (USA) — **Suták János** — **Istálló: Jeles i.**

Startbox: 2 — Élet stat.: 50, 5-30, 3956000 Ft — 2019: 11, 0-10, 1021500 Ft — 2018: 12, 3-5, 1214000 Ft — Tenyésztő: dr. Kovács Petra 183

2019.09.15	**2/8**	**51.5**	1200	Kincsem Park	(3.6)	I. o.	Mocsinka Vivien	50.5	1:09.8	73.5	(7)	Dante's Peak-Bírónő-Pokolfajzat
2019.09.08	**6/10**	**48**	1100	Kincsem Park	(4.0)	IV. o.	Jeles Eszter am.	65.5	1:07.7	46	(7.5)	Narrátor-Illendő-Fileva
2019.07.28	**2/6**	**57**	1000	Kincsem Park	(j)	I. kat.	Gönczi Rebeka	56.5	1:00.6	59	(0.75)	Night for Overdose-Bírónő-La Lianga
2019.07.21	**2/11**	**51.5**	1000	Kincsem Park	(3.3)	III. o.	Jeles Eszter am.	56.5	0:59.8	59.5	(2)	Levendula-Bírónő-La Lianga
2019.06.30	**4/14**	**51.5**	1200	Kincsem Park	(3.2)	IV. o.	Jeles Eszter am.	67.5	1:10.8	52	(5.5)	Levendula-Apostol-Rainbow Rosie

5 Bossa Nova — 57.5 Suták Csenge (130,16-41) — (Sötétkék-fehér kockák, sötétkék ujjak és sapka)

3 pk Latin Lover (FR) - Bright Gold (GER) / Ransom O' War (USA) — **Suták János** — **Istálló: Nomád i.**

Startbox: 6 — Élet stat.: 14, 2-5, 701250 Ft — 2019: 10, 2-5, 701250 Ft — 2018: 4, 0-0, 0 Ft — Tenyésztő: Mikó Károly, Kállósemjén 203

2019.10.06	**4/8**	**48**	1000	Kincsem Park	(3.4)	II. kat.	Suták Csenge	63.5	0:58.8	61	(13)	Amoreena-Good Heart-She's Mine
2019.09.08	**5/10**	**51**	1100	Kincsem Park	(4.0)	IV. o.	Záhonyi Vanessza am.	65.0	1:07.7	46	(6)	Narrátor-Illendő-Fileva
2019.08.18	**5/8**	**51**	1200	Kincsem Park	(j)	IV. o.	Májer Cintia am.	62.5	1:12.7	50.5	(5)	Sally Rose-Rainbow Rosie-Illendő
2019.08.04	**1/10**	**48.5**	1200	Kincsem Park	(j)	V. o.	Májer Cintia am.	61.5	1:14.6	48.5	(0.75)	Bossa Nova-She Moves-Sally Rose
2019.07.28	**1/13**	**46**	1400	Kincsem Park	(j)	V/b.	Suták Csenge	63.5	1:28.8	46	(2)	Bossa Nova-Amarindi-Miss Marple

6 Illendő * — 51.0 Bihari Alexandra (31,3-7) — (Sötétzöld, sárga vállak, karszalag, sötétzöld sapka)

5 sher Saldenzar (GER) - Illiana (GER) / Tertullian (USA) — **Grósz Gyula** — **Istálló: Ilkamajor i.**

Startbox: 5 — Élet stat.: 35, 4-19, 1941500 Ft — 2019: 7, 1-6, 601000 Ft — 2018: 13, 2-8, 928000 Ft — Tenyésztő: Reunion Szindikátus, Budapest 188

2019.09.22	**1/8**	**40**	1200	Kincsem Park	(j)	V. o.	Huszár Korinna	54.5	1:15.7	40	(3)	Illendő-Fileva-Luck Stone
2019.09.08	**2/10**	**35**	1100	Kincsem Park	(4.0)	IV. o.	Szabó Nikolett am.	47.0	1:07.7	46	(1.75)	Narrátor-Illendő-Fileva
2019.08.18	**3/8**	**37.5**	1200	Kincsem Park	(j)	IV. o.	Bihari Alexandra	50.5	1:12.7	50.5	(4)	Sally Rose-Rainbow Rosie-Illendő
2019.08.04	**4/10**	**31.5**	1200	Kincsem Park	(j)	V. o.	Huszár Korinna	54.5	1:14.6	48.5	(7)	Bossa Nova-She Moves-Sally Rose
2019.05.05	**3/13**	**33**	1200	Kincsem Park	(j)	V. o.	Polgár Bettina am.	57.5	1:15.7	30.5	(0.9)	Papírsárkány-Luck Stone-Illendő

Bírónő 3.5 kg túlsúllyal indul. Fogadási típusok: Tét, Hely, Befutó, Hármasbefutó
Figyelem, ebben a futamban a Totalizatőr két HELY osztalékot fizet!

Sorbonne kétszer is jóval gyengébb volt, mint augusztusban, újabb osztályt lépett azonban vissza és az engedmény is növeli esélyét. Aloiv Aivilo legutóbb is jól mozgott, nem sokon múlt a duplázása. Fireman Sam szerb tréningből tér vissza, jó futásokat követően nyerő esélynek tűnik. Bírónő szinte mindig döntős, új kézben „ellophatja" a versenyt. Bossa Nova topja elég lehet ahhoz, hogy az első három között végezzen. Illendő könnyű győzelmet aratott, erősebbek között is számolni lehet vele.

Véleményünk: Fireman Sam (3) – Aloiv Aivilo (2) – Bírónő (4)

Az ötödik futam esélyeinek elemzése:

Érdekes, sokesélyes futam. Wasmy kihagyást követően új tréningből fut, amennyiben toppal rukkol ki, küzdhet a győzelemért. Eskandar tavaly novemberben versenyzett utoljára, beállítása roppant kedvező, azonban nagy kérdés, hogy milyen formával tér vissza. It's my Time stabilan teljesített odahaza, lehet helye a dobogón. Tiltott gyümölcs nagyszerű szezont fut, ismét küzdelembe várjuk. Amondo tavasszal már járt nálunk, akkor nem mutatott sokat, itt valamivel könnyebb feladatot kapott. Original minden futása javulás, új tréningbe került, szerezhet egy újabb győzelmet. Rocket Boy eddigi teljesítménye ide nagyon kevés lesz. Zoffinia össze-vissza fut, nyár eleji száma bőven elég lenne ide. Contesse stabilan szerepel, talán itt már győzni tud.

Véleményünk: Contesse (9) – Wasmy (1) – Original (6) – Eskandar (2)

2019.10.13 **V. FUTAM** **15:00** (214)

1600m

Pálya: **11 - Kincsem Park**
A futam neve: **GENCSY TIBOR EMLÉKVERSENY - VISEGRÁDI DÍJ** (II.kat.)
Összdíjazás: **790000 Ft** (395000, 158000, 118500, 79000, 39500)
Egyéb információ: **Az Orbay Kft. tiszteletdíja a győztes ló tulajdonosának, idomárjának és lovasának.**

1 Wasmy (FR) — 65.0 Suták Csenge (130,16-41) — (Fehér, piros-fehér-zöld gyűrűk és ujjak, piros sapka)

4 sm Dawn Approach (IRE) - Alshamatry (USA) / Seeking The Gold (USA) — **Soltész András** — **Istálló: Soltész ménes**

Startbox: 5 — Élet stat.: 8, 3-4, 2093000 Ft — 2019: 6, 3-2, 1905000 Ft — 2018: 2, 0-2, 188000 Ft — Tenyésztő: Framont Ltd & S.C.E.A. Des Prairies — 126

2019.07.21	**4/5**	**63.5**	1600	Kincsem Park	(3.3)	I. kat.	Paizs Gábor	59.5	1:35.9	74.5	(8)	Cirfandli-Blokád-Rebellis
2019.06.30	**1/10**	**67**	2000	Kincsem Park	(j)	II. kat.	Paizs Gábor	64.5		67	(2.5)	Wasmy-Stormatic-König Arion
2019.06.02	**9/13**	**-**	2400	Bratislava		Gd-3	Suták Csenge	58.0	2:31.4	-	(17)	Ventaron-Darkolva-Furious Felix
2019.05.26	**4/9**	**70**	1800	Kincsem Park	(3.5)	Gd-1	Suták Csenge	58.5	1:48.4	79	(9)	Mágnás-Nancho-Bíborhajnal
2019.04.28	**1/5**	**70**	1900	Kincsem Park	(j)	II. kat.	Paizs Gábor	60.5	2:03.2	70	(1.25)	Wasmy-Like The Sea-Bubi Pata

2 Eskandar (GER) — 61.5 Bakos Gábor (126,24-26) — (Kék, fehér csillagok, kék sapka)

6 sm Teofilo (IRE) - Enora (GER) / Noverre (USA) — **Fézer Róbert** — **Istálló: RRD Training & Racing**

Startbox: 4 — Élet stat.: 21, 2-14, 6453000 Ft — 2019: 0, 0-0, 0 Ft — 2018: 11, 0-10, 3740500 Ft — Tenyésztő: Gestüt Röttgen — 239

2018.11.04	**4/6**	**65.5**	2800	Kincsem Park	(3.5)	Gr 2	Bakos Gábor	59.0	2:54.9	70.5	(2.5)	Bigfoot-Babilonia-Contesse
2018.10.28	**3/5**	**67**	1800	Kincsem Park	(3.5)	Elit kat.	Kriskó Norbert	58.0	1:52.1	73	(1.35)	Sárkányfű-Medyna-Eskandar
2018.09.16	**2/6**	**67.5**	1400	Kincsem Park	(3.4)	Elit kat.	Paizs Gábor	62.0	1:23.6	63	(1.75)	Pikk Dáma-Eskandar-Welana
2018.09.09	**4/10**	**74**	2400	Kincsem Park	(3.5)	Gd-1	Paizs Gábor	62.0	2:28.3	78.5	(4.5)	Esti Fény-Portorikos-Rosenfire
2018.08.19	**4/6**	**66**	2200	Kincsem Park	(2.9)	Elit kat.	Paizs Gábor	59.0	2:15.4	77	(7.5)	Esti Fény-Run The Red Light-Miss Turpan

3 It's my Time (GER) — 61.0 Aleksandar Sasic (0,0-0) — (S.kék, barna váll., lila-r.szin rombuszos ujjak, piros s.)

5 pk Lord Of England (GER) - Imogen (GER) / Tiger Hill (IRE) — **Bojan Sendekovic (SRB)** — **Istálló: Stall Bel Racing**

Startbox: 6 — Élet stat.: 0, 0-0, 0 Ft — 2019: 0, 0-0, 0 Ft — 2018: 8, 0-1, 126000 Ft — Tenyésztő: Gestüt Etzean — SRB

2019.09.29	**4/10**	**-**	1600	Karadordevo		Gd-2	Aleksandar Sasic	60.0	1:36.5	-	(4)	Destyno-Fast Endless-Waslawi
2019.09.15	**1/7**	**-**	1200	Sabac		III. o.	Aleksandar Sasic	61.5	1:11.5	-	(2.5)	It's my Time-Quelindo Sur-Fireman Sam
2019.08.31	**3/9**	**-**	1300	Pozarevac		II. o.	Djordje Perovic	57.0	1:18.3	-	(0.5)	Firenca-Road Lever-It's my Time
2019.07.20	**4/12**	**-**	1609	Sabac		Ld	Milan Konkolj	60.0	1:36.8	-	(4.5)	Barbara Hepworth-Wild Bird-Miss Mazzie
2019.07.14	**5/7**	**-**	1700	Beograd		Ld	Milan Konkolj	60.0	1:50.5	-	(18)	Magic Man-Alkatraz-Sternenprinz

4 Tiltott gyümölcs — 61.0 ifj. Kozma István (55,6-13) — (Sárga, lila csíkos ujjak és sárga sapka)

3 sm Brahy (USA) - The Moon And Back (USA) / Sky Classic (CAN) — **Sztojka Rudolf** — **Istálló: Kóczián Kármen úrhölgy**

Startbox: 3 — Élet stat.: 10, 3-4, 1139500 Ft — 2019: 8, 3-3, 1109000 Ft — 2018: 2, 0-1, 30500 Ft — Tenyésztő: Bácsalmási Agráripari Zrt. — 172

2019.09.08	**5/6**	**62**	1400	Kincsem Park	(j)	I. o.	Kovács Sándor	62.5	1:29.5	56	(4)	Wirrwarr-Morgenstern-Hayluck
2019.08.18	**1/9**	**63.5**	1600	Kincsem Park	(j)	III. o.	Jaroslav Línek	64.5	1:39.6	63.5	(1.25)	Tiltott gyümölcs-Futurist Fashion-Mirtusz
2019.07.28	**2/9**	**61**	1600	Kincsem Park	(j)	III. o.	ifj. Fejes Lajos	64.0	1:40.4	57.5	(3.5)	Original-Tiltott gyümölcs-Napsugar Isabel
2019.06.23	**1/7**	**58**	1600	Kincsem Park	(j)	III. o.	ifj. Kozma István	55.0	1:40.0	58	(3)	Tiltott gyümölcs-Keszi-Nirado
2019.06.09	**6/10**	**52**	2000	Kincsem Park	(3.2)	III. o.	ifj. Fejes Lajos	60.0	2:02.5	56.5	(4.5)	Allegro Assai/Chatelet-Rajsamatazz

5 Amondo (GER) — 60.5 Sasa Glogovac (9,2-3) — (Bordó,-zöld rombuszok, bordó ujjak és sapka)

10 pher Ransom O' War (USA) - A La Criee (IRE) / Catrail (USA) — **Ziva Prunk (AUT)** — **Istálló: Stall Lanzarote**

Startbox: 9 — Élet stat.: 1, 0-0, 0 Ft — 2019: 1, 0-0, 0 Ft — 2018: 15, 0-5, 423675 Ft — Tenyésztő: Gestüt Harzburg, Germany — AUT

2019.09.15	**4/7**	**-**	1650	Ebreichsdorf	(4,2)	IV. o.	Silke Brüggemann am.	62.0	1:43.1	-	(6)	Sareia-Silver Train-Galios
2019.08.10	**12/14**	**-**	2000	Berlin-Hoppegarten		IV. o.	J. Naglic am.	54.0	2:07.7	-	(20)	Blue Distant-Napston-Malinga
2019.07.27	**1/2**	**-**	2000	Imeno			J. Naglic am.	54.5		-	(9)	Amondo-Alberto
2019.07.13	**9/9**	**-**	1900	Dresden		IV. o.	Filip Minarik	54.0	2:00.1	-	(19)	Kaisertaler-Zenith-Fulmine Luna
2019.05.05	**8/8**	**-**	2200	Kincsem Park	(4.0)	Elit kat.	Goran Mesetovic	56.0	2:23.5	68	(32)	Royal Gino-Survivor-Bigfoot

6 Original — 60.0 Jozef Parigál (89,4-27) — (Zöld, fekete kockák és sapka)

3 pk Satin Stone (USA) - Orange Lady (IRE) / Montjeu (IRE) — **Stanislav Georgiev** — **Istálló: Noémi Racing**

Startbox: 1 — Élet stat.: 14, 2-8, 1674500 Ft — 2019: 9, 2-4, 1330000 Ft — 2018: 5, 0-4, 344500 Ft — Tenyésztő: Bácsalmási Agráripari Zrt. — 197

2019.09.29	**1/5**	**63**	1600	Kincsem Park	(3.2)	Elit o.	Suták Csenge	54.0	1:38.4	63	(2)	Original-Medyna-Rikoleta
2019.09.15	**2/7**	**60**	1600	Kincsem Park	(3.6)	II. kat.	Jozef Parigál	56.5	1:37.0	64.5	(rfej.)	Upper Rebel-Original-Used To Be
2019.08.11	**7/9**	**57.5**	1300	Kincsem Park	(j)	II. o.	Jozef Parigál	58.5	1:18.4	59.5	(6)	Mister Five Euros-Navajo-Billy Tiger
2019.07.28	**1/9**	**57.5**	1600	Kincsem Park	(j)	III. o.	Jozef Parigál	57.0	1:40.4	57.5	(3.5)	Original-Tiltott gyümölcs-Napsugar Isabel
2019.06.30	**6/7**	**36**	1600	Kincsem Park	(j)	II. o.	Nagy Tamás	50.0	1:41.6	50.5	(20)	Regölő-Juniperus-Tűzgalamb

7 Rocket Boy — 59.5 Benkő Ádám (3.5) (12,1-3) — (Lila, sárga keresztszalag és sapka)

4 pher Globus (GER) - Roxaguna (GER) / Oxalagu (GER) — **Stanislav Georgiev** — **Istálló: Stall Hernstein**

Startbox: 8 — Élet stat.: 4, 0-0, 0 Ft — 2019: 4, 0-0, 0 Ft — 2018: 0, 0-0, 0 Ft — Tenyésztő: Otty-Farkas Kft. (Gestüt Park Hernstein) — 164

2019.08.25	**11/12**	**13.5**	1600	Kincsem Park	(j)	V. kat.	Murakami Shu	60.5	1:43.4	42	(29)	Légyott-Supreme-Humbuk
2019.08.04	**7/7**	**-**	1800	Kincsem Park	(3.4)	III. kat.	Ismail Karani	55.5	1:49.3	61.5	(számt.)	Stormatic-Contesse-König Arion
2019.07.21	**10/11**	**22**	1400	Kincsem Park	(j)	V. kat.	Ismail Karani	60.5	1:27.5	43	(35)	Amorózó-Légyott-Last Stride
2019.06.23	**13/13**	**-**	1600	Kincsem Park	(j)	V. kat.	Ismail Karani	60.5	1:40.0	47.5	(44)	Dubai Dusk-Rubikon-Éjfél

8 Zoffinia (IRE) — 59.0 Mocsinka Vivien (2.5) (66,5-19) — (Királykék, narancssárga ujjak, királykék sapka)

4 pk Zoffany (IRE) - Princess Nala (IRE) / In The Wings (GB) — **Kovács-Bakos Szilvia** — **Istálló: Miss Joice Racing**

Startbox: 7 — Élet stat.: 15, 2-7, 1473500 Ft — 2019: 6, 0-4, 637000 Ft — 2018: 9, 2-3, 836500 Ft — Tenyésztő: J. Connolly — 193

2019.09.22	**8/8**	**45**	2000	Kincsem Park	(3.4)	Gd-2	Bakos Gábor	60.0	2:03.3	67.5	(22)	Rose Fire-Bíborhajnal/Bubi Pata
2019.08.11	**4/6**	**58.5**	1600	Kincsem Park	(3.2)	I. kat.	ifj. Kozma István	56.5	1:35.5	68	(4.5)	Capitaine Fregate-Aurora Borealis-Blokád
2019.08.04	**4/7**	**54**	1800	Kincsem Park	(3.4)	III. kat.	Zdenko Smida	60.0	1:49.3	61.5	(8)	Stormatic-Contesse-König Arion
2019.06.01	**2/11**	**67**	1800	Kincsem Park	(3.8)	Elit kat.	Miladin Stanarevic	60.0	1:51.3	70	(2)	Song Little Song-Zoffinia-Beauchamp Opal
2019.05.19	**2/7**	**59.5**	1600	Kincsem Park	(3.6)	III. kat.	Kovács Sándor	60.0	1:37.9	61	(1.5)	Puramente-Zoffinia-Stormatic

9 Contesse (CZE) — 58.0 Jaroslav Línek (37,10-7) — (Zöld, fehér csíkok, narancssárga sapka)

4 pk Fast And Furious (FR) - Crisba (CZE) / Cossio (GB) — **Kovács-Bakos Szilvia** — **Istálló: 3 P i.**

Startbox: 2 — Élet stat.: 13, 1-8, 3600400 Ft — 2019: 6, 0-3, 582400 Ft — 2018: 6, 0-5, 2733000 Ft — Tenyésztő: MV. Dr. Kubicek Eduard — 193

2019.09.22	**6/8**	**61**	2000	Kincsem Park	(3.4)	Gd-2	Jaroslav Línek	60.0	2:03.3	67.5	(6)	Rose Fire-Bíborhajnal/Bubi Pata
2019.08.04	**2/7**	**60**	1800	Kincsem Park	(3.4)	III. kat.	Jozef Parigál	58.0	1:49.3	61.5	(nyak)	Stormatic-Contesse-König Arion
2019.06.30	**7/13**	**60**	2800	Kincsem Park	(3.2)	Elit kat.	Zdenko Smida	51.0	2:54.4	71.5	(4.5)	Royal Gino-Uccellino-Köln
2019.06.02	**13/13**	**-**	2400	Bratislava	(4,2)	Gd-3	Michal Abik	56.5	2:31.4	-	(számt.)	Ventaron-Darkolva-Furious Felix
2019.05.05	**4/8**	**60**	2200	Kincsem Park	(4.0)	Elit kat.	Zdenko Smida	51.5	2:23.5	68	(2.5)	Royal Gino-Survivor-Bigfoot

Fogadási típusok: Tét, Hely, Befutó, Hármasbefutó

Véleményünk: Contesse (9) – Wasmy (1) – Original (6) – Eskandar (2)

A jackpot összegével a fogadásszervező az adott játékban képzett nyereményalapot megnöveli.
A jackpot összegével megemelt nyereményalap a nyertes fogadók között kerül felosztásra oly módon, hogy azt a kihirdetett és kifizetett nyeremény osztalék együttesen tartalmazza.

GALOPP

100.000 Ft jackpot Tétre

2019.10.13 **VI. FUTAM**

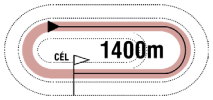

15:30

(215)

Pálya: **11 - Kincsem Park**
A futam neve: **BARNA ANDRÁS EMLÉKVERSENY HENDIKEP** (I.o.) **(szintetikus pálya)**
Összdíjazás: **900000 Ft** (450000, 180000, 135000, 90000, 45000)
Egyéb információ: **A Barna család tiszteletdíja a győztes ló tulajdonosának, idomárjának és lovasának.**

1 Waslawi (IRE) — 65.5 Aleksandar Sasic (0,0-0) — (Fehér, kék csillagok, piros sapka)

6 sher Halling (USA) - Masaya (GB) / Dansili (GB) — **Bojan Sendekovic (SRB)** — **Istálló: Adamovic-Radivojevic**

Startbox: 4 — Élet stat.: 13, 3-7, 2695000 Ft — 2019: 0, 0-0, 0 Ft — 2018: 10, 3-3, 966000 Ft — Tenyésztő: Rabbah Bloodstock Limited — SRB

2019.09.29	**3/10**	-	1600	Karadordevo		Gd-2	Zeljko Ilic	62.0	1:36.5	-	(4)	Destyno-Fast Endless-Waslawi
2019.09.15	**1/7**	-	1300	Sabac		III. kat.	Djordje Perovic	62.0	1:18.5	-	(0.5)	Waslawi-Chantilly-Torino Hill
2019.08.31	**4/8**	-	1100	Pozarevac		Gd-3	Zeljko Ilic	62.0	1:04.7	-	(1.5)	Attina-Sansili-Surcin
2019.07.07	**1/7**	-	1600	Pozarevac		III. kat.	Zeljko Ilic	62.0	1:38.2	-	(nyak)	Waslawi-Kalakchee-Rabi
2019.06.30	**3/9**	-	1200	Sabac		I. kat.	Aleksandar Sasic	62.0	1:10.8	-	(3)	Chantilly-Sansili-Waslawi

2 Greenpeace * — 62.5 Stanislav Georgiev (118,23-42) — (Bordó, fehér sapka)

5 szk Fairlypi (IRE) - Green Seed (IRE) / Lead on Time (USA) — **Stanislav Georgiev** — **Istálló: Soul Racing Team**

Startbox: 2 — Élet stat.: 36, 5-22, 3821500 Ft — 2019: 9, 0-8, 946000 Ft — 2018: 10, 4-5, 2136000 Ft — Tenyésztő: Bábolna Nemzeti Ménesbirtok Kft., Dióspuszta — 182

2019.09.15	**4/7**	**61**	1600	Kincsem Park	(3.6)	II. kat.	Stanislav Georgiev	62.5	1:37.0	64.5	(1.95)	Upper Rebel-Original-Used To Be
2019.08.18	**5/6**	**61**	1600	Kincsem Park	(3.1)	Elit kat.	Stanislav Georgiev	57.0	1:35.6	67	(4)	Bíborhajnal-Rose Fire-Sambo
2019.08.04	**2/6**	**58**	1600	Kincsem Park	(j)	I. o.	Stanislav Georgiev	57.5	1:38.8	63.5	(5)	Rebellis-Greenpeace-Tűzgalamb
2019.07.21	**6/7**	**55**	1400	Kincsem Park	(j)	I. o.	Jozef Parigál	62.0	1:26.5	60	(6.5)	Tűzgalamb-Morgenstern-Rebelliously
2019.06.30	**4/10**	**60.5**	2000	Kincsem Park	(j)	II. kat.	Stanislav Georgiev	62.5		67	(4)	Wasmy-Stormatic-König Arion

3 Pokolfajzat — 62.5 Suták Csenge (130,16-41) — (Sötétkék-fehér kockák, sötétkék ujjak és sapka)

8 pher Sárkányfog (GB) - Pattogó tűz / Tánckirály (IRE) — **Suták János** — **Istálló: Nomád i.**

Startbox: 5 — Élet stat.: 73, 9-45, 7596000 Ft — 2019: 8, 1-5, 1303500 Ft — 2018: 8, 3-4, 1637500 Ft — Tenyésztő: Suták János, Nyíregyháza — 200

2019.09.29	**3/5**	**63**	1100	Kincsem Park	(3.2)	Elit kat.	Suták Csenge	64.0	1:04.4	66.5	(4.5)	Morita Menantie-Nyelvtörő-Pokolfajzat
2019.09.15	**3/8**	**61.5**	1200	Kincsem Park	(3.6)	I. o.	Suták Csenge	62.5	1:09.8	73.5	(9)	Dante's Peak-Bírónő-Pokolfajzat
2019.08.18	**3/6**	**62**	1200	Kincsem Park	(3.1)	Elit kat.	Suták Csenge	57.5	1:10.7	65.5	(2)	Nyelvtörő-Sorbonne-Pokolfajzat
2019.06.16	**3/5**	**63**	1200	Kincsem Park	(j)	Elit o.	Suták Csenge	59.0		67	(0.6)	Nyelvtörő-Dynamo-Pokolfajzat
2019.06.01	**6/6**	**64.5**	900	Kincsem Park	(3.8)	I. kat.	Suták Csenge	59.0	0:50.5	67	(4.5)	Fire For Goga-Duce-Power of Angel

4 Puramente (GB) — 61.0 Sasa Glogovac (9,2-3) — (Fekete, sárga csillag, zöld ujjak, sárga csillag, z-s.sapka)

4 sher Pastorial Pursuits (GB) - Sahend (IRE) / Danehill Dancer (IRE) — **Ziva Prunk (AUT)** — **Istálló: Star Kingdom Racing**

Startbox: 6 — Élet stat.: 6, 2-3, 868500 Ft — 2019: 1, 1-0, 345000 Ft — 2018: 5, 1-3, 523500 Ft — Tenyésztő: S D Bevan — GER

2019.07.13	**6/7**	-	1400	Dresden		III. o.	Bauyrzhan Murzabayev	56.0	1:24.0	-	(5.5)	Belinda Too-Kool And The Gang -Sir Theodore
2019.06.16	**2/8**	-	1500	Dresden		III. o.	Lukas Delozier	58.5	1:35.3	-	(0.75)	Imandra-Puramente-Irish Dickens
2019.05.19	**1/7**	**61**	1600	Kincsem Park	(3.6)	III. kat.	Sasa Glogovac	60.0	1:37.9	61	(1.5)	Puramente-Zoffinia-Stormatic
2018.09.09	**9/9**	**49**	1600	Kincsem Park	(3.5)	Gd-2	Milos Milojevic	58.0	1:34.5	73	(24)	Capitaine Fregate-Silent Blessing-Bíborhajnal
2018.08.05	**2/6**	**60.5**	1400	Kincsem Park	(j)	III. o.	Murakami Shu	63.0	1:28.0	51.5	(3.5)	Futurist Fashion-Puramente-Apostol

5 Rikoleta (IRE) — 60.5 Murakami Shu (9,0-2) — (Fehér-zöld-piros és piros sapka)

3 szk Rajsaman (FR) - Toxic Girl (FR) / Soldier Of Fortune (IRE) — **Stanislav Georgiev** — **Istálló: SANDROVO**

Startbox: 3 — Élet stat.: 9, 2-5, 4746500 Ft — 2019: 6, 1-3, 3541500 Ft — 2018: 3, 1-2, 1205000 Ft — Tenyésztő: Y. de Nocolay & Haras D'Elbe — 197

2019.09.29	**3/5**	**61**	1600	Kincsem Park	(3.2)	Elit o.	Stanislav Georgiev	57.0	1:38.4	63	(5)	Original-Medyna-Rikoleta
2019.09.01	**6/9**	-	2000	Bratislava	(4,4)	Ld	Stanislav Georgiev	58.0	2:08.1	-	(9.5)	Falcon Baby-Lady Roseburg-Nikeandnemesis
2019.08.11	**5/6**	**46.5**	1600	Kincsem Park	(3.2)	I. kat.	Stanislav Georgiev	59.0	1:35.5	68	(23)	Capitaine Fregate-Aurora Borealis-Blokád
2019.06.01	**9/11**	**58**	1800	Kincsem Park	(3.8)	Elit kat.	Stanislav Georgiev	58.0	1:51.3	70	(15)	Song Little Song-Zoffinia-Beauchamp Opal
2019.05.12	**1/8**	-	1700	Bratislava	(4,8)	Ld	Zdenko Smida	58.0	1:52.0	-	(fej)	Rikoleta-Crushing Power-Palmera

6 Top L'Ami (FR) * — 58.5 Bakos Gábor (126,24-26) — (Piros, fehér csillagok, piros sapka)

3 pher Top Trip (GB) - Amisana (ITY) / Denon (USA) — **Fézer Róbert** — **Istálló: UNGARO RACING**

Startbox: 1 — Élet stat.: 10, 2-2, 640500 Ft — 2019: 3, 2-0, 540000 Ft — 2018: 7, 0-2, 100500 Ft — Tenyésztő: Mme Laurence Gagneux & Mlle P. Ehrmann — GER

2019.05.11	**10/11**	-	1200	Berlin-Hoppegarten		III. o.	Bakos Gábor	55.5	1:13.1	-	(24)	Do It In Rio -Kareless -Fabric
2019.04.28	**1/9**	**61**	1200	Kincsem Park	(j)	IV. o.	Bakos Gábor	65.5	1:15.4	61	(4.5)	Top L'Ami-Lady Zsu-Silver Chimes
2019.04.07	**1/11**	**53**	1100	Kincsem Park	(j)	IV. o.	Bakos Gábor	59.0	1:08.3	53	(1.25)	Top L'Ami-Bírónő-Silver Chimes
2018.11.25	**10/10**	-	1800	Kincsem Park	(j)	I. kat.	Paizs Gábor	57.5	1:57.2	60.5	(15)	Rakfi Victorious-Thunderstruck-Starkov
2018.11.11	**10/13**	**39.5**	1400	Kincsem Park	(j)	IV. kat.	Paizs Gábor	59.0	1:30.0	56.5	(16)	Rakfi Victorious-Landkaiser-Nirado

Fogadási típusok: Tét, Hely, Befutó, Hármasbefutó Figyelem, ebben a futamban a Totalizatőr két HELY osztalékot fizet!

Waslawi idén is kiegyensúlyozottan teljesít, topsúlya ellenére nagyon jó sansz. Greenpeace stabil formái révén dobogóra érhet, régóta esedékes már a sikere. Pokolfajzat a megbízhatóság mintaképe, emeltek a távján, bármikor győzhet. Puramente tavasszal kitűnt, azóta pedig Németországban is eredményes volt, kisebb kihagyás után fut. Rikoleta a még rövidebb távon meglepheti a favoritokat. Top L'Ami májusban Berlinben lemaradt, azóta nem versenyzett, topformájával főszereplő lehet.

Véleményünk: Puramente (4) – Waslawi (1) – Pokolfajzat (3)

Állvamaradás

KÉTÉVESEK KRITÉRIUMA (HUN Gd-3) 2é méneknek és kancáknak Táv: 1600 m (2019.10.27.) A versenyben 16 ló indulhat!

Aflame Inferno, Amerika Kapitány, Bramastra, Calabrese, Főnix Fame, Hadal Deep, Imperialiste, Minorita, Rubidium, Secret Grey, Texas Girl, War Master

Utónevezések: Fly To Me, Pacsirta

Törlés: Marlon

LOVAREGYLETI DÍJ (HUN Gd-2) 3é és idb. lovaknak Táv: 2800 m (2019.11.03.) A versenyben 16 ló indulhat!

Köln, Royal Gino, Trak

Utónevezések: Bubi Pata, Impactful, Marcell, Sea My Soul, Szamba

Törlés: Sárkányfű

A jackpot összegével a fogadásszervező az adott játékban képzett nyereményalapot megnöveli.
A jackpot összegével megemelt nyereményalap a nyertes fogadók között kerül felosztásra oly módon, hogy azt a kihirdetett és kifizetett nyeremény osztalék együttesen tartalmazza.

GALOPP

100.000 Ft jackpot Tétre

2019.10.13 **VII. FUTAM**

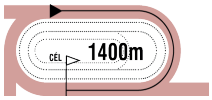

16:05

(216)

Pálya: **11 - Kincsem Park**
A futam neve: **KÁLLAI PÁL EMLÉKVERSENY - BUDAPESTI DÍJ** (HUN Gd-3)
Összdíjazás: **2000000 Ft** (1000000, 400000, 300000, 200000, 100000)
Egyéb információ: **Tiszteletdíj a győztes ló tulajdonosának, idomárjának és lovasának. A verseny előtt parádé!**
Nagy Lovas Áruház tiszteletdíja a legjobban előkészített ló lóápolójának. Baileys Horse Feeds Hungary tiszteletdíja a legjobban előkészített ló idomárjának.

1 Báthory — 62.5 Stanislav Georgiev (118,23-42) — (Narancssárga, fekete sapka)

7 sher Prometheus (GER) - Bright Sun / April Sun — **Kovács-Bakos Szilvia** — **Istálló: Farádi i.**

Startbox: 1 — Élet stat.: 33, 15-15, 17250370 Ft — 2019: 6, 3-3, 4255000 Ft — 2018: 5, 2-2, 2343510 Ft — Tenyésztő: Harakály István — 173

2019.09.08	**5/7**	**69**	1000	Kincsem Park	(4.0)	Gd-2	Kovács Sándor	60.0	0:58.5	74	(4.5)	Mr Right-Morita Menantie-Duce
2019.08.11	**1/5**	**73**	1200	Kincsem Park	(3.2)	Gd-2	Kovács Sándor	62.0	1:09.2	73	(1.5)	Báthory-Fire For Goga-Night for Overdose
2019.06.30	**1/11**	**72.5**	1200	Kincsem Park	(3.2)	I. kat.	Kovács Sándor	63.0	1:08.2	72.5	(3)	Báthory-Medyna-Red Treasure
2019.05.19	**1/5**	**72.5**	1400	Kincsem Park	(3.6)	I. kat.	Kovács Sándor	62.0	1:23.4	72.5	(4.5)	Báthory-Capitaine Fregate-Blokád
2019.04.14	**3/8**	**71**	1400	Kincsem Park	(j)	Gd-3	Kovács Sándor	61.0	1:25.5	73	(1.85)	Cirfandli-Duce-Báthory

2 Cirfandli * — 62.5 Bakos Gábor (126,24-26) — (Piros, fehér csillagok, piros sapka)

4 sm Overdose (GB) - Chiaraluna (SVK) / Bully Pulpit (USA) — **Fézer Róbert** — **Istálló: UNGARO RACING**

Startbox: 3 — Élet stat.: 15, 6-6, 5118132 Ft — 2019: 5, 2-0, 1650000 Ft — 2018: 10, 4-6, 3468132 Ft — Tenyésztő: Bábolna Nemzeti Ménesbirtok Kft., Dióspuszta — 171

2019.09.08	**8/8**	**62**	1600	Kincsem Park	(4.0)	Gd-2	Bakos Gábor	61.0	1:40.1	72	(12)	Bíborhajnal-Ryony-Impactful
2019.07.21	**1/5**	**74.5**	1600	Kincsem Park	(3.3)	I. kat.	Bakos Gábor	62.0	1:35.9	74.5	(6)	Cirfandli-Blokád-Rebellis
2019.06.30	**8/11**	**59.5**	1200	Kincsem Park	(3.2)	I. kat.	Bakos Gábor	62.0	1:08.2	72.5	(12)	Báthory-Medyna-Red Treasure
2019.05.11	**7/9**	**-**	1200	Berlin-Hoppegarten		L	Bakos Gábor	57.0	1:10.6	-	(8)	Mc Queen -Zargun-Clear For Take Off
2019.04.14	**1/8**	**73**	1400	Kincsem Park	(j)	Gd-3	Bakos Gábor	60.5	1:25.5	73	(rfej.)	Cirfandli-Duce-Báthory

3 Night for Overdose — 61.0 ifj. Kozma István (55,6-13) — (Bordó, arany rombuszok, arany ujjak és bordó sapka)

4 sk Overdose (GB) - Night for Music / Alwuhush (USA) — **Fézer Róbert** — **Istálló: Jazy Team i.**

Startbox: 5 — Élet stat.: 24, 3-20, 6027000 Ft — 2019: 8, 2-6, 2400000 Ft — 2018: 12, 0-11, 2163500 Ft — Tenyésztő: MIKO Racing and Trading Kft. — 152

2019.08.11	**3/5**	**67.5**	1200	Kincsem Park	(3.2)	Gd-2	ifj. Kozma István	58.5	1:09.2	73	(1.85)	Báthory-Fire For Goga-Night for Overdose
2019.07.28	**1/6**	**59**	1000	Kincsem Park	(j)	I. kat.	Bakos Gábor	57.5	1:00.6	59	(0.75)	Night for Overdose-Bírónő-La Lianga
2019.06.23	**1/6**	**65**	1400	Kincsem Park	(j)	II. kat.	Bakos Gábor	60.0	1:26.5	65	(1.75)	Night for Overdose-Muizenberg Rock-Mister Five Euros
2019.06.09	**4/7**	**55**	1400	Kincsem Park	(j)	Elit o.	Bakos Gábor	56.0	1:25.9	71	(6.5)	Capitaine Fregate-Rebellis-Tűzgalamb
2019.06.01	**4/6**	**62**	900	Kincsem Park	(3.8)	I. kat.	Bakos Gábor	55.5	0:50.5	67	(3.5)	Fire For Goga-Duce-Power of Angel

4 Wizardess (GB) — 61.0 Aleksandar Sasic (0,0-0) — (Sárga, piros "V" és mandzsetta, és sapka)

6 pk Equiano (FR) - Midnight Fantasy (GB) / Oasis Dream (GB) — **Bojan Sendekovic (SRB)** — **Istálló: Stala Antilop**

Startbox: 2 — Élet stat.: 30, 6-21, 8181680 Ft — 2019: 5, 1-3, 850900 Ft — 2018: 10, 2-8, 3680780 Ft — Tenyésztő: C.J. Mills — SRB

2019.09.08	**1/9**	**-**	1400	Bogatic		II. o.	Aleksandar Sasic	59.5	1:28.2	-	(2)	Wizardess-Road Lever-Quelindo Sur
2019.09.01	**5/11**	**-**	1600	Pozarevac		Gd-3	Zeljko Ilic	60.0	1:37.9	-	(5.5)	Alkatraz-Tajson-Destyno
2019.08.11	**3/8**	**-**	1600	Pozarevac		I. kat.	Djordje Perovic	60.0	1:38.2	-	(4.5)	Median-Destyno-Wizardess
2019.06.30	**4/5**	**65**	1600	Kincsem Park	(3.2)	Elit kat.	Tomas Lukásek	59.0	1:33.8	75.5	(9)	Nancho-Bíborhajnal-Iron Boy
2019.05.19	**4/5**	**61**	1400	Kincsem Park	(3.6)	I. kat.	Milos Milojevic	61.5	1:23.4	72.5	(11)	Báthory-Capitaine Fregate-Blokád

5 Dante's Peak (GB) — 60.5 Jaroslav Línek (37,10-7) — (Zöld, kék ujjak, zöld sapka)

3 pm Harbour Watch (IRE) - Disco Ball (GB) / Fantastic Light (USA) — **Maronka Gábor** — **Istálló: Álmodó i.**

Startbox: 4 — Élet stat.: 11, 4-3, 5959800 Ft — 2019: 7, 2-1, 3466800 Ft — 2018: 4, 2-2, 2493000 Ft — Tenyésztő: Broughton Bloodstock — 183

2019.09.15	**1/8**	**73.5**	1200	Kincsem Park	(3.6)	I. o.	Stanislav Georgiev	63.5	1:09.8	73.5	(7)	Dante's Peak-Bírónő-Pokolfajzat
2019.09.08	**6/7**	**68**	1000	Kincsem Park	(4.0)	Gd-2	Zdenko Smida	58.5	0:58.5	74	(5)	Mr Right-Morita Menantie-Duce
2019.08.11	**10/13**	**-**	1200	Berlin-Hoppegarten		L	Salvatore Sulas	55.5	1:10.6	-	(8)	Red Torch -Mubaalegh -Big Boots
2019.06.16	**6/15**	**-**	1200	Milano		L	Salvatore Sulas	55.0	1:09.1	-	(3)	The Conqueror-Trust You-Bloody Love
2019.05.25	**1/9**	**-**	1200	Milano		I. kat.	Salvatore Sulas	55.0	1:11.3	-	(0.75)	Dante's Peak -Its The Only Way -Vabobos

Fogadási típusok: Tét, Hely, Befutó, Hármasbefutó Figyelem, ebben a futamban a Totalizatőr két HELY osztalékot fizet!

Báthory az Tattersalls-Overdose Díjban a végén esett vissza, három éve megnyerte már ezt a futamot. Cirfandli váltakozva szerepel, amenynyiben korrigál, megszerezheti a győzelmet. Night for Overdose roppant megbízható versenyző, harcban lehet a dobogós helyekért. Wizardess nyerés után fut, de tudása már kissé megkopott, ennek ellenére komolyabb figyelmet érdemel. Dante's Peak gyengébbeket fölényesen utasított maga mögé, ezt a mezőnyt is megverheti.

Véleményünk. Dante's Peak (5) – Báthory (1) – Cirfandli (2)

Tisztelt Futtatók!

Az NLER-rendszerbe (Nemzeti Lóverseny Elszámoló Rendszer) a futtatóknak az alábbi versenynapokon a versenypályán, személyesen is van lehetősége regisztrálni:

október 26-án (ügető versenynap) 13:00 és 17:00 között Faháznál (Bejelentő),
október 27-én (galopp versenynap) 12:00 és 16:00 között a Mázsaháznál.

A regisztrációhoz szükséges valamilyen személyazonosító igazolvány bemutatása, céges futtatók esetén a cég adatai és szükség esetén cégvezetői meghatalmazás!

Kérjük, hogy akiknek már van hozzáférésük a rendszerhez, de még nem töltöttek ki az ehhez kapcsolódó regisztrációs kérelmet, szintén tegyék meg a fent jelölt napokon!

A rendszer folyamatosan friss adatokkal szolgál a versenydíjak és költségek tekintetében, pontos képet ad a futtató aktuális egyenlegéről. https://nler.kincsempark.hu

2019.10.13 **VIII. FUTAM**

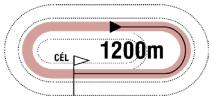

16:35

(217)

Pálya: **11 - Kincsem Park**
A futam neve: **ZUGLÓI HENDIKEP** (V/b.) **(szintetikus pálya)**
Összdíjazás: **440000 Ft** (220000, 88000, 66000, 44000, 22000)

1 Supreme *

69.5 Drexler Virginia am. (1.5) (22,4-4) (Sötétkék)

3 pk Satin Stone (USA) - Spinning Crystal (IRE) / Spinning World (USA) **Kovács-Bakos Szilvia** **Istálló: Telivér Farm i.**

Startbox: 8 Élet stat.: 13, 1-5, 459500 Ft 2019: 10, 1-4, 429000 Ft 2018: 3, 0-1, 30500 Ft Tenyésztő: Bácsalmási Agráripari Zrt. 201

2019.09.29	**1/13**	**41.5**	1400	Kincsem Park	(j)	V/b.	Kovács Sándor	63.5	1:30.4	41.5	(0.5)	Supreme-Medica-Kapdarkey
2019.09.22	**4/8**	**38.5**	1200	Kincsem Park	(j)	V. o.	Panyi Mátyás	55.5	1:15.7	40	(4.5)	Illendő-Fileva-Luck Stone
2019.09.08	**6/10**	**33**	1600	Kincsem Park	(j)	V. o.	Mocsinka Vivien	54.0	1:43.3	41	(9)	Sámánkő-Eiskönigin-Queen's Dancer
2019.08.25	**2/12**	**38.5**	1600	Kincsem Park	(j)	V. kat.	Gönczi Rebeka	56.5	1:43.4	42	(3.5)	Légyott-Supreme-Humbuk
2019.08.18	**5/13**	**38.5**	1400	Kincsem Park	(j)	V. o.	Paizs Gábor	57.5	1:27.1	49.5	(8)	Lujza-Queen's Dancer-Sámánkő

2 Fifikás *

67.5 Kovács Sándor (77,18-22) (Sötétkék, fehér sapka)

3 pk Rendezvous (IRE) - Finálé / Overseas Transfer (IRE) **Kovács-Bakos Szilvia** **Istálló: Telivér Farm i.**

Startbox: 5 Élet stat.: 9, 0-6, 269500 Ft 2019: 5, 0-2, 47000 Ft 2018: 4, 0-4, 222500 Ft Tenyésztő: Bácsalmási Agráripari Zrt. 95

2019.06.16	**5/10**	**30.5**	1900	Kincsem Park	(j)	V. kat.	Nagy Tamás	56.5		52.5	(22)	Honestly-Napsugar Isabel-United
2019.06.09	**8/12**	**42**	1600	Kincsem Park	(j)	IV. o.	Piotr Krowicki	55.0	1:43.1	49	(7.5)	Amfi-Tangra-Pókerarc
2019.05.12	**5/12**	**43.5**	1200	Kincsem Park	(j)	V. kat.	Nagy Tamás	58.0	1:15.8	45.5	(3.5)	Love Is All-Humbuk-Ready
2019.05.05	**10/13**	**34.5**	1200	Kincsem Park	(j)	V. o.	Benkő Ádám	61.0	1:15.7	30.5	(8)	Papírsárkány-Luck Stone-Illendő
2019.04.28	**9/9**	**29.5**	1400	Kincsem Park	(j)	V. o.	Broda Vanda am.	60.0	1:30.0	45	(18)	Keszi-Red-Medica

3 Békeidő

66.0 Morvai Előd (3.5) (12,0-3) (Sötétkék, sárga sapka)

4 stpk Out Loud (GB) - Béke / Overseas Transfer (IRE) **Hum-Fűzi Villő** **Istálló: Telivér Farm II. i.**

Startbox: 2 Élet stat.: 5, 0-3, 117500 Ft 2019: 0, 0-0, 0 Ft 2018: 2, 0-2, 89000 Ft Tenyésztő: Bácsalmási Agráripari Zrt. 8

2019.06.09	**1/3**	**1:03.4**	1000	Kincsem Park	(j)	P	Panyi Mátyás	55.0	1:03.4	-	(1.25)	Békeidő-Éjfél-Benihana
2018.04.22	**5/9**	**43**	1100	Kincsem Park	(j)	V. o.	Homoki Norbert	61.0	1:08.3	35.5	(5)	Illendő-La Primera-Keszi
2018.04.08	**3/8**	**42**	1200	Kincsem Park	(j)	V/b.	Kovács Milán am.	64.5	1:15.6	33.5	(1.75)	Papírsárkány-Lujza-Békeidő
2017.11.12	**5/10**	**48.5**	1200	Kincsem Park	(j)	IV. kat.	Paizs Gábor	58.0	1:16.8	51.5	(4.5)	Louleli-Allegro-Agnes
2017.10.08	**6/10**	**47.5**	1200	Kincsem Park	(3.0)	IV. kat.	Paizs Gábor	57.5	1:15.0	54	(7)	Mac Jail-Daktilus-Sorbonne

4 Amarindi (FR)

65.5 Huszár Korinna (3.5) (22,3-1) (Királykék, sárga öv, karszalag és kék sapka)

3 stpk Elusive City (USA) - Rare (FR) / Highest Honor (FR) **Bokori Tamás** **Istálló: STS i.**

Startbox: 6 Élet stat.: 6, 0-2, 132000 Ft 2019: 6, 0-2, 132000 Ft 2018: 2, 0-1, 277200 Ft Tenyésztő: Mr Eric Puerari 131

2019.07.28	**2/13**	**43.5**	1400	Kincsem Park	(j)	V/b.	Jaroslav Línek	63.0	1:28.8	46	(2)	Bossa Nova-Amarindi-Miss Marple
2019.06.23	**4/13**	**38**	1200	Kincsem Park	(j)	V/b.	Kovács Sándor	62.5	1:15.0	32	(4.5)	Mátrix-Miss Marple-Twisted Logic
2019.05.26	**8/11**	**36**	1100	Kincsem Park	(j)	V/b.	Gönczi Rebeka	63.0	1:08.7	34.5	(9)	Luck Stone-Mátrix-Queen's Dancer
2019.05.19	**9/10**	**40.5**	1300	Kincsem Park	(j)	V. kat.	Gönczi Rebeka	55.0	1:19.7	62.5	(22)	Thai Rock-Aloiv Aivilo-Amoreena
2019.04.28	**7/13**	**42**	1400	Kincsem Park	(j)	V. kat.	Jakub Pavlicek	57.0	1:29.9	53.5	(11)	Jewel Love-Levendula-Tarzaniya

5 Luck Stone *

63.0 ifj. Kozma István (55,6-13) (Zöld, lila ujjak, zöld sapka)

7 stpm Milestone - Lady El Gran / Horatio Luro (USA) **Korona Károly** **Istálló: Vmax**

Startbox: 1 Élet stat.: 55, 4-19, 2307000 Ft 2019: 8, 1-3, 473000 Ft 2018: 5, 0-0, 0 Ft Tenyésztő: Korona Károly, Vác 188

2019.09.22	**3/8**	**37.5**	1200	Kincsem Park	(j)	V. o.	Gárdonyi Fruzsina am.	56.5	1:15.7	40	(4)	Illendő-Fileva-Luck Stone
2019.08.25	**6/11**	**34**	1000	Kincsem Park	(j)	V/b.	Gárdonyi Fruzsina am.	61.5	1:01.3	30	(4)	Mezzo-Narrátor-Riadó
2019.08.04	**8/10**	**25**	1200	Kincsem Park	(j)	V. o.	Gárdonyi Fruzsina am.	55.5	1:14.6	48.5	(15)	Bossa Nova-She Moves-Sally Rose
2019.06.16	**10/12**	**24**	1100	Kincsem Park	(j)	V. o.	Gárdonyi Fruzsina am.	57.0		48	(15)	Midnight Love-Bossa Nova-Mátrix
2019.05.26	**1/11**	**34.5**	1100	Kincsem Park	(j)	V/b.	Gárdonyi Fruzsina am.	58.0	1:08.7	34.5	(0.75)	Luck Stone-Mátrix-Queen's Dancer

6 Riadó *

63.0 Stanislav Georgiev (118,23-42) (Ezüst, fekete félhold, ezüst sapka)

3 pk Pigeon Catcher (IRE) - Rohanj ! / Noble Law (GB) **Csupor Ferenc** **Istálló: Bábolna - Tatai i.**

Startbox: 7 Élet stat.: 14, 0-4, 276000 Ft 2019: 11, 0-4, 276000 Ft 2018: 3, 0-0, 0 Ft Tenyésztő: Bábolna Nemzeti Ménesbirtok 188

2019.09.22	**7/8**	**34**	1200	Kincsem Park	(j)	V. o.	Varga Mátyás	55.5	1:15.7	40	(9)	Illendő-Fileva-Luck Stone
2019.09.15	**6/9**	**34.5**	1200	Kincsem Park	(j)	V. kat.	ifj. Fejes Lajos	60.5	1:14.5	42	(7.5)	Ilvy-Twisted Logic-Barriss
2019.08.25	**3/11**	**38.5**	1000	Kincsem Park	(j)	V/b.	Makoviczki Ákos	61.5	1:01.3	30	(1.6)	Mezzo-Narrátor-Riadó
2019.08.18	**6/13**	**38.5**	1400	Kincsem Park	(j)	V. o.	Gönczi Rebeka	57.5	1:27.1	49.5	(8)	Lujza-Queen's Dancer-Sámánkő
2019.07.28	**10/11**	**31**	1400	Kincsem Park	(j)	IV. o.	Vörös Georgina	52.0	1:26.8	54.5	(17)	Aloiv Aivilo-Apostol-Tangra

7 Sahara Sun

62.0 Krupincza Csaba (3,0-0) (Kék-sárga kocka, fekete ujjak, kék-sárga sapka)

3 pk Star Fury - Snow Mist (GB) / Clodovil (IRE) **Mucsi Enikő** **Istálló: Mucsi Horse Team**

Startbox: 10 Élet stat.: 9, 0-4, 171000 Ft 2019: 8, 0-4, 171000 Ft 2018: 1, 0-0, 0 Ft Tenyésztő: Törökszentmiklósi Mg.Zrt., Szenttamási ménes 196

2019.09.29	**4/12**	**37**	1400	Kincsem Park	(j)	V. kat.	ifj. Kozma István	60.0	1:29.8	43.5	(4)	Benihana-Twisted Logic-Megfogó
2019.09.15	**5/7**	**39.5**	1400	Kincsem Park	(3.6)	IV. kat.	Bóna Nikoletta am.	50.5	1:25.9	51.5	(6)	Banana Jet-She Moves-Aloiv Aivilo
2019.08.18	**8/13**	**33.5**	1400	Kincsem Park	(j)	V. o.	Bóna Nikoletta am.	53.5	1:27.1	49.5	(9)	Lujza-Queen's Dancer-Sámánkő
2019.07.21	**8/12**	**32.5**	1600	Kincsem Park	(j)	V. o.	Jakub Pavlicek	57.5	1:41.3	42.5	(11)	United-Ridik-Narrátor
2019.06.23	**5/11**	**40.5**	1400	Kincsem Park	(j)	V. o.	Jakub Pavlicek	57.5		35.5	(7)	Sámánkő-Vegaia-Riadó

8 Queen's Dancer

61.5 Kocka Ákos (16,0-3) (Zöld, fekete csíkok és sapka)

4 pk Palo Verde (GB) - Queen's Night (IRE) / Night Shift (USA) **Puskás Adrienn** **Istálló: Szikháti i.**

Startbox: 3 Élet stat.: 15, 1-10, 699000 Ft 2019: 7, 0-7, 383000 Ft 2018: 7, 1-2, 287500 Ft Tenyésztő: Telivér Farm Kft. 201

2019.09.29	**4/13**	**37**	1400	Kincsem Park	(j)	V/b.	Kocka Ákos	62.5	1:30.4	41.5	(1.35)	Supreme-Medica-Kapdarkey
2019.09.08	**3/10**	**34**	1600	Kincsem Park	(j)	V. o.	Kocka Ákos	55.5	1:43.3	41	(6.5)	Sámánkő-Eiskönigin-Queen's Dancer
2019.08.18	**2/13**	**34**	1400	Kincsem Park	(j)	V. o.	Kocka Ákos	55.0	1:27.1	49.5	(7)	Lujza-Queen's Dancer-Sámánkő
2019.07.28	**4/13**	**33**	1400	Kincsem Park	(j)	V/b.	Kocka Ákos	61.0	1:28.8	46	(6.5)	Bossa Nova-Amarindi-Miss Marple
2019.05.26	**3/11**	**34**	1100	Kincsem Park	(j)	V/b.	Mészáros Zsolt	62.0	1:08.7	34.5	(4)	Luck Stone-Mátrix-Queen's Dancer

9 Mezzo

59.5 Jozef Parigál (89,4-27) (Sötétzöld, sárga vállak, karszalag, sötétzöld sapka)

3 pk Satin Stone (USA) - Mezzanine (GER) / Protektor (GER) **Grósz Gyula** **Istálló: Ilkamajor i.**

Startbox: 11 Élet stat.: 11, 1-1, 264000 Ft 2019: 7, 1-1, 264000 Ft 2018: 4, 0-0, 0 Ft Tenyésztő: Bácsalmási Agráripari Zrt. 201

2019.09.29	**9/13**	**26.5**	1400	Kincsem Park	(j)	V/b.	Huszár Korinna	56.5	1:30.4	41.5	(8)	Supreme-Medica-Kapdarkey
2019.08.25	**1/11**	**30**	1000	Kincsem Park	(j)	V/b.	Huszár Korinna	51.0	1:01.3	30	(nyak)	Mezzo-Narrátor-Riadó
2019.07.28	**6/13**	**23**	1400	Kincsem Park	(j)	V/b.	Huszár Korinna	51.0	1:28.8	46	(10)	Bossa Nova-Amarindi-Miss Marple
2019.06.23	**6/13**	**27.5**	1200	Kincsem Park	(j)	V/b.	Huszár Korinna	52.5	1:15.0	32	(5)	Mátrix-Miss Marple-Twisted Logic
2019.05.26	**4/11**	**29**	1100	Kincsem Park	(j)	V/b.	Huszár Korinna	52.0	1:08.7	34.5	(4.5)	Luck Stone-Mátrix-Queen's Dancer

10 Last Stride *

56.5 ifj. Fejes Lajos (57,4-7) (Ezüst, fekete félhold, vörös szalag és sapka)

3 pm Egerton (GER) - La Strada Primera (GER) / Areion (GER) **Csupor Ferenc** **Istálló: Bábolna - Tatai i.**

Startbox: 13 Élet stat.: 7, 0-2, 117500 Ft 2019: 7, 0-2, 117500 Ft 2018: 0, 0-0, 0 Ft Tenyésztő: Bábolna Nemzeti Ménesbirtok 201

2019.09.29	**7/13**	**32**	1400	Kincsem Park	(j)	V/b.	ifj. Fejes Lajos	58.0	1:30.4	41.5	(4)	Supreme-Medica-Kapdarkey
2019.08.25	**8/12**	**26**	1600	Kincsem Park	(j)	V. kat.	ifj. Fejes Lajos	60.5	1:43.4	42	(20)	Légyott-Supreme-Humbuk
2019.08.11	**11/13**	**-**	1600	Kincsem Park	(j)	V/b.	Pap Gabriella am.	58.5	1:42.5	30	(20)	Ridik-Rubikon-Judit
2019.07.21	**3/11**	**37**	1400	Kincsem Park	(j)	V. kat.	ifj. Fejes Lajos	60.0	1:27.5	43	(9.5)	Amorózó-Légyott-Last Stride
2019.06.23	**4/13**	**37**	1600	Kincsem Park	(j)	V. kat.	ifj. Fejes Lajos	60.0	1:40.0	47.5	(13)	Dubai Dusk-Rubikon-Éjfél

11 Kenguru

52.0 Suták Csenge (130,16-41) (Lila-zöld, arany szalag és sapka)

3 pm En Passant (IRE) - Kinecia (GER) / Aeskulap (GER) **Suták János** **Istálló: Kodormányi m.**

Startbox: 9 Élet stat.: 3, 0-0, 0 Ft 2019: 3, 0-0, 0 Ft 2018: 0, 0-0, 0 Ft Tenyésztő: Szabó István, Berettyóújfalu 196

2019.09.29	**9/12**	**29.5**	1400	Kincsem Park	(j)	V. kat.	Májer Cintia am.	58.0	1:29.8	43.5	(10)	Benihana-Twisted Logic-Megfogó
2019.06.23	**11/13**	**18**	1600	Kincsem Park	(j)	V. kat.	Záhonyi Vanessza am.	55.0	1:40.0	47.5	(27)	Dubai Dusk-Rubikon-Éjfél
2019.04.28	**9/13**	**39**	1400	Kincsem Park	(j)	V. kat.	Mester Tamás am.	57.5	1:29.9	53.5	(15)	Jewel Love-Levendula-Tarzaniya

12 Almaviva CSCS

50.0 Mocsinka Vivien (2.5) (66,5-19) (Kék, gránátvörös csíkok és sapka)

4 pher En Passant (IRE) - Agapé / Lidohill (GB) **Kovács-Bakos Szilvia** **Istálló: Lords of Horses**

Startbox: 12 Élet stat.: 8, 0-0, 0 Ft 2019: 0, 0-0, 0 Ft 2018: 8, 0-0, 0 Ft Tenyésztő: Csontos Pál, Gödöllő 226

2018.10.28	**13/13**	**-**	1600	Kincsem Park	(j)	V/b.	Besenyei Ferenc	46.5	1:44.5	34.5	(26)	Queen's Dancer-Niké-Pretty Please
2018.10.14	**11/12**	**-**	1200	Kincsem Park	(j)	V/b.	Nagy Tamás	53.0	1:17.4	34	(23)	Miss Marple-Olaf-Papírsárkány
2018.09.16	**11/12**	**-**	1200	Kincsem Park	(j)	V. kat.	Bihari Alexandra	57.0	1:15.8	42.5	(25)	Crime Fighter-Red-Sorbonne
2018.08.26	**8/8**	**17.5**	1000	Kincsem Park	(j)	V/b.	Huszár Korinna	52.0	1:04.0	35.5	(13)	Kála-Papírsárkány-Red
2018.07.29	**11/11**	**-**	1400	Kincsem Park	(j)	V/b.	Huszár Korinna	51.0	1:29.5	40	(31)	Fileva-Kála-Larion

13 Narancsfa

50.0 Nagy Tamás (114,13-18) (Sárga-kék kockák, kék sapka)

7 pk Pretty Princ - Narancsvirág / Königslöwe (GB) **Sztojka Rudolf** **Istálló: Komáromi i.**

Startbox: 4 Élet stat.: 13, 0-0, 0 Ft 2019: 2, 0-0, 0 Ft 2018: 3, 0-0, 0 Ft Tenyésztő: Bocska Béla, Komárom 201

2019.09.29	**11/13**	**-**	1400	Kincsem Park	(j)	V/b.	Szala Cintia	48.0	1:30.4	41.5	(12)	Supreme-Medica-Kapdarkey
2019.09.15	**9/9**	**17**	1200	Kincsem Park	(j)	V. kat.	Besenyei Ferenc	54.0	1:14.5	42	(17)	Ilvy-Twisted Logic-Barriss
2019.08.25	**1/1**	**1:04.2**	1000	Kincsem Park	(j)	P	Nagy Tamás	58.5	1:04.2	-		Narancsfa
2018.10.14	**12/12**	**-**	1200	Kincsem Park	(j)	V/b.	Fülöp Adrienn	49.0	1:17.4	34	(24)	Miss Marple-Olaf-Papírsárkány
2018.09.16	**9/9**	**-**	1400	Kincsem Park	(3.4)	IV. kat.	Benkő Ádám	54.5	1:24.3	58.5	(60)	Futurist Fashion-La Lianga-Morita Menantie

Hendikep ellen: Almaviva CSCS (-10 kg), Narancsfa (-10 kg)
Last Stride 1.5 kg, Kenguru 1.0 kg, Almaviva CSCS 2.5 kg, Narancsfa 2.0 kg túlsúllyal indul.
Fogadási típusok: Tét, Hely, Befutó, Hármasbefutó

Supreme nyerés után fut, maradhatott benne egy újabb helyezésre való. Fifikás négy hónapja nem futott, lovasítása alapján aligha hagyható figyelmen kívül. Békeidő nagyon régen futott utoljára, a meglepetés lova lehet. Amarindi új tréningből most versenyez először, nyáron feljövőben volt, engedményes lovassal is favorit lehet. Luck Stone legutóbb ismét jól mozgott, dobogós esély. Riadó top lovast kapott, komolyabb javulásra lehet képes. Sahara Sun hendikepben sokkal jobb esély, küzdhet a győzelemért, új kézben indul. Queen's Dancer roppant megbízható, már nagyon esedékes. Mezzo rövidre ismét erősebb lehet, erősebb lovast kapott. Last Stride kora nyári formájával akár nyerhetne is, legutóbb már mutatkozott. Kenguru első hendikepjére készül, figyelni kell rá. Almaviva CSCS eddig nem sokat mutatott, ráadásul egy éve nem futott, új istállóba került. Narancsfa erős lovasával jóval közelebb végezhet.

Véleményünk: Amarindi (4) – Queen's Dancer (8) – Luck Stone (5) – Riadó (6) – Mezzo (9)

Elindul a Nemzeti Lóverseny Elszámoló Rendszer, változik a Futtatási szerződés és az elszámolási folyamat!

Tisztelt Futtatók, Idomárok, Lovasok, Tenyésztők!

2019 őszén elindul a Nemzeti Lóverseny Elszámolási Rendszer ("NLER rendszer")!

Az NLER rendszer segítségével a Kincsem Nemzeti Kft.-vel elszámolási kapcsolatban álló futtatók, idomárok, lovasok és tenyésztők internetes felületen (https://nler.kincsempark.hu/) tájékoztatást kaphatnak a Kincsem Nemzeti Kft. által vezetett, mindenkor aktuális pénzügyi egyenlegükről, Kincsem Nemzeti Kft.-vel kapcsolatos múltbeli pénzügyi tételeikről, valamint letölthetik a Rendszer által generált nyeremény bekérő leveleiket.

Az NLER rendszer használatáról bemutatót és oktatást tartunk az alábbi időpontokban és helyszíneken:

2019. október 17-én (csütörtökön) 12h-13h között a Kincsem Parkban (Ügető oldali tárgyalóban)

2019. október 28-án (hétfőn) 12h-13h között a Kincsem Parkban (Ügető oldali tárgyalóban)

Minden érintettet szeretettel várunk!

Az NLER rendszer bevezetésével párhuzamosan a Kincsem Nemzeti Kft. néhány változtatást vezet be a versenyekkel kapcsolatos elszámolási folyamatban. A módosított Futtatási Szerződést és az NLER rendszerrel kapcsolatos tájékoztató levelet a honlapunkon találják meg.

Kincsem Nemzeti Kft.

Kincsem+ futam: 15.15 - Auteuil (galopp)

A fogadási ajánlatot keresse a www.lovifogadas.hu oldalon, illetve a Kincsem Parkban!

A hendikepper bizottság rovata

Az elmúlt versenynapon indult lovak megváltozott beállítási számai.
A hivatalos hendikep beállítási számokat illetően, a mindenkori teherközlésben megjelenő adatok az érvényesek.
(GVSZ 43. par.) Az itt közölt adatok tájékoztató jellegűek.

Az október 6-i versenynapon futott lovak megváltozott beállítási számai:

Államfő	75,5	(-)	**Flawless Flower (FR)**	51,5	(+0,5)	**Selyemkő**	69	(-1)
Amoreena (GB)	70,5	(+6)	**Impactful (IRE)**	78,5	(-)	**She's Mine**	63,5	(-0,5)
Apostol (FR)	54,5	(+6)	**König Arion (GER)**	56	(-0,5)	**Silent Water (GER)**	43	(-1)
Benihana	47	(-0,5)	**Légyott**	55	(+6,5)	**Silver Chimes (GB)**	55	(+1)
Bossa Nova	56	(-1)	**Like The Sea (IRE)**	63,5	(-1)	**Sorbonne**	61,5	(-2)
Botaniste (GER)	54,5	(-1)	**Lovely Fighter (FR)**	40	(-0,5)	**Summer Bilberry (FR)**	59,5	(+6,5)
Cellem	52,5	(-1)	**Mahagóni**	52	(-0,5)	**Sweet Anna (GB)**	58	(-0,5)
Crime Fighter (IRE)	52	(-0,5)	**Mirtusz**	62	(+0,5)	**Tangra (BUL)**	72	(+11,5)
Eiskönigin (GER)	33	(+0,5)	**Rebelliously (GER)**	66	(-1)	**Vernon**	30	(+2)
Fag yongy (FR)	40,5	(-2)	**Sárkányfű**	70	(-1)			
Fileva (IRE)	44	(-0,5)	**Sea My Soul (GB)**	64,5	(-1)			

A Fogadásszervező az egyes fogadási formánkénti nyereményeket, 1 Ft-os alapegységre számítja, és 1 Ft-ra hirdeti ki.

Galopp - Októberi versenyek, 2019. Huszonötödik nap, Október 6., Vasárnap

Pálya: 11 - Kincsem Park

Q13. P13 PRÓBAFUTAM (szintetikus pálya) 1000 m

1. **Jack the Giant** 60.0 ifj. Kozma István *39*
6pm Storm Mist - Jasmin Blanche / Tannenkönig (Bihari Alexandra)
Lefutási idő: 1:04.2 (részidőt nem mértek)
Jack the Giant (1) teljesítette a szintidőt.

202. 1. ÚJKÍGYÓS VÁROS NAGYDÍJA - ŐSZI NAGY GÁTVERSENY 3200 m
450000, 180000, 135000, 90000, 45000 Ft

I. (3)	**Vanília** 66.0 Horváth Balázs am.	-	3.4	*184*

6pk Out Loud - Vanity Fong / Dr Fong (Suták János) - NOMÁD LOVAK Kft.

II. (1)	**Radio Ga Ga** 71.0 Makoviczki Ákos	-	1.4	*145*
III. (6)	**Celeburdi** 64.0 Osztényi Zoltán	-	15.8	*179*
IV. (4)	**Maktum** 65.0 Ján Mach	-	0	*SVK*
V. (2)	**Royal Ron** 69.0 Tamás Csaba am.	-	4.7	*184*
6.	**Bryan** 63.0 Benkő Ádám	-	4.7	*184*

Lefutási idő: 3:54.0 (részidőt nem mértek)
Igen könnyen: 7, 5, 14, számt., számt.
Royal Ron (2) verseny közben orrvérzést kapott.
A Versenyintézőség Osztényi Zoltán zsokéjelöltet szabálytalan ostorhasználat miatt 6.750 Ft-ra (a nyeremény 5%-ra) megbírságolta. (Nevezett lovas a verseny folyamán a megengedettnél többször, legalább öt alkalommal ostorozta lovát.)
A Versenyintézőség elrendelte Vanília (3) doppingvizsgálatát.
Tét: 3,4 **Hely:** 1/1 **Befutó:** 3-1/11,7 **Hármasbefutó:** 3-1-6/37,8

203. 2. TISZAI DÍJ (II.kat.) 1000 m
395000, 158000, 118500, 59250, 59250 Ft

I. (2)	**Amoreena** 63.5 Michal Demo	**61**	3.3	*130*

3pk Swiss Spirit - Harryana To / Compton Place (Bokori Tamás) - GYOLAI RACING Kft.

II. (4)	**Good Heart** 63.5 Jakub Pavlicek	**56.5**	4.3	*118*
III. (5)	**She's Mine** 63.5 Kovács Sándor	**56**	2	*146*
+IV. (3)	**Bossa Nova** 63.5 Suták Csenge	**48**	9.7	*174*
+IV. (6)	**Dharma** 56.5 Nagy Tamás	**49.5**	3.8	*85*
6.	**Kesergő** 55.0 Bakos Gábor	**39**	0	*162*
7.	**Franko** 61.5 Cserei Szabolcs	**36**	14.6	*107*
8.	**Bearcat** 57.0 Jozef Parigál	**30**	58.4	*SVK*

Lefutási idő: 0:58.8 (12.5-23.8-22.5)
Könnyen: 4 1/2, rnyak., 8, holtv., 9, 1, 10
Célfotó a II. helyre.
Franko (1) az indításnál 2 hosszal megkésett.
Bearcat (7) a feltartás során megvált lovasától.
Tét: 3,3 **Hely:** 1/1/1 **Befutó:** 2-4/13,2 **Hármasbefutó:** 2-4-5/29,5

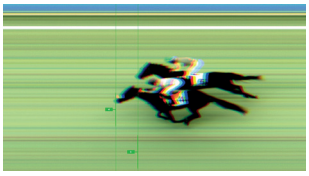

204. 3. TRY WELL HENDIKEP (II.o.) (szintetikus pálya) 1300 m
390000, 156000, 117000, 78000, 39000 Ft

I. (4)	**Tangra** 57.0 Stanislav Georgiev	**66.5**	2.2	*TR*

4pk Tesey - Scabiosa / Platini (Stanislav Georgiev) - Ivan Yordanov

II. (3)	**Mirtusz** 57.5 Tisza Roland	**55**	8.6	*AUT*
III. (5)	**Lujza** 56.0 ifj. Kozma István	**53**	5.1	*179*
IV. (6)	**Navajo** 53.0 Suták Csenge	**50**	3.4	*178*
V. (1)	**Rebelliously** 63.0 Goran Mesetovic	**55.5**	3.4	*190*
6.	**Sorbonne** 59.5 Bagoly Szabolcs	**48.5**	7.3	*183*

Lefutási idő: 1:20.3 (33.9-23.2-23.2)
Fölénnyel: 12, fej, rnyak., 4 1/2, 3 1/2
Célfotó a II. és III. helyre.
A Versenyintézőség ifj. Kozma István zsokét szabálytalan lovaglás miatt (Rebelliously, Lujza) 5.000 Ft-ra megbírságolta.
Tét: 2,2 **Hely:** 1,4/2,5
Befutó: 4-3/29,3 **Hármasbefutó:** 4-3-5/153,6

205. 4. MAFE – TATTERSALLS DÍJ (I. kat.) 2200 m
650000, 260000, 195000, 130000, 65000 Ft

I. (3)	**Impactful** 58.0 Stanislav Georgiev	**72.5**	1.5	*171*

4pher Iffraaj - Take Flight / Pivotal (Stanislav Georgiev) - Virág András

II. (5)	**La Shaba** 53.0 Suták Csenge	**61.5**	6.4	*182*
III. (2)	**Selyemkő** 60.5 Mocsinka Vivien	**64.5**	9.9	*AUT*
IV. (4)	**König Arion** 55.5 Goran Mesetovic	**54.5**	32	*186*
V. (1)	**Sárkányfű** 60.5 Nagy Tamás	**58.5**	4.9	*GER*

Lefutási idő: 2:19.6 (részidőt nem mértek)
Fölénnyel: 10, rfej., 5, 5/4
Célfotó a II. helyre.
La Shaba (5) az indításnál 3 hosszal megkésett.
Az első kanyarban Selyemkő (2) és La Shaba (5) lovasainak bele kellett fogniuk lovaikba. Az eset kapcsán a Versenyintézőség az esetet kivizsgálta és megkérdezte Goran Mesetovic zsokét, a kapott magyarázatot tudomásul vette.
Tét: 1,5 **Hely:** 1,9/1,7 **Befutó:** 3-5/3,8 **Hármasbefutó:** 3-5-2/10,6

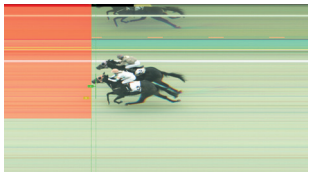

206. 5. SZENT LÁSZLÓ DÍJ (HUN Gd-2) 1400 m
1500000, 600000, 450000, 300000, 150000 Ft

I. (5)	**Silver Pepper** 58.0 Paizs Gábor	**65.5**	3.5	*111*

2szm Silver Frost - Parand / Samum (Kovács-Bakos Szilvia) - Gohorse-stars Kft.

II. (4)	**Marlon** 58.0 ifj. Kozma István	**64.5**	5.9	*170*
III. (3)	**Kráken** 58.0 Sasa Glogovac	**60**	3.4	*170*
IV. (1)	**Calabrese** 58.0 Goran Mesetovic	**58.5**	14.5	*153*
V. (2)	**Fly To Me** 58.0 Jakub Pavlicek	**56**	19.3	*170*
6.	**Winter Tale** 58.0 Suták Csenge	**51.5**	5.7	*170*
7.	**Sonic Bang** 58.0 Stanislav Georgiev	**48.5**	3.2	*162*

Lefutási idő: 1:25.4 (13.7-23.0-24.5-24.2)
Biztosan: 3/4, 4 1/2, 1 1/2, 2 1/2, 4 1/2, 3
A Versenyintézőség ifj. Kozma István zsokét ismételt szabálytalan lovaglás miatt (Silver Pepper) 10.000 Ft-ra megbírságolta.
A Versenyintézőség elrendelte Silver Pepper (5) doppingvizsgálatát.
Tét: 3,5 **Hely:** 2,1/2,6 **Befutó:** 5-4/14,1 **Hármasbefutó:** 5-4-3/33,1

207. 6. DONCASTERI HENDIKEP (IV.o.) (szintetikus pálya) 1400 m
270000, 108000, 81000, 54000, 27000 Ft

I. (7)	**Apostol** 58.5 Stanislav Georgiev	**46.5**	2.4	*191*
6pher Dylan Thomas - Anoush / Giant's Causeway (Tormási Gyula) - Orbay Kft.				
II. (2)	**Silver Chimes** 64.0 Kovács Sándor	**51.5**	5.6	*191*
III. (5)	**Magical Thinking** 61.5 Paizs Gábor	**49**	5.9	*179*
IV. (6)	**Mahagóni** 59.5 Drexler Virginia am.	**45**	7.4	*178*
V. (3)	**Crime Fighter** 62.5 Michal Demo	**46**	2.8	*138*
6.	**Cellem** 61.5 ifj. Kozma István	**45.5**	7.4	*191*
7.	**Botaniste** 63.0 Dickinson Judit am.	**44.5**	9.9	*190*

Lefutási idő: 1:27.8 (12.9-25.4-23.3-26.2)
Biztosan: 1/2, 1 3/4, 2, rfej., 1 1/2, 1/2
A Versenyintézőség Dickinson Judit amatőrlovast, mert a start utáni első száz méteren nem tartotta a startpozíciójának megfelelő ívét, szigorúan figyelmeztette.
Tét: 2,4 **Hely:** 1,9/2,2 **Befutó:** 7-2/10,1 **Hármasbefutó:** 7-2-5/86,5

208. 7. AMATŐRVERSENY HENDIKEP (V.o.) (szintetikus pálya) 1600 m
230000, 92000, 69000, 46000, 23000 Ft

I. (3)	**Légyott** 63.0 Drexler Virginia am.	**49.5**	1.3	*164*
3sk Prometheus - Love Craft / Doyen (Kovács-Bakos Szilvia) - Szilágyi Mihály				
II. (1)	**Flawless Flower** 64.0 Kovács Milán am.	**48.5**	9.1	*196*
III. (9)	**Eiskönigin** 46.5 Szabó Nikolett am.	**28**	9.6	*184*
IV. (7)	**Lovely Fighter** 56.0 Dickinson Judit am.	**38**	8.1	*127*
V. (10)	**Vernon** 51.0 Jeles Eszter am.	**31**	17.3	*201*
6.	**Benihana** 61.0 Bernáth Christopher am.	**38.5**	10.2	*196*
7.	**Fag yongy** 58.0 Pap Gabriella am.	**35.5**	57.8	*181*
8.	**Silent Water** 59.5 Májer Cintia am.	**33**	7.5	*176*
9.	**Fileva** 60.0 Bóna Nikoletta am.	**30.5**	13.3	*188*
10.	**Kujtorgó** 54.0 Polgár Bettina am.	**-**	57.8	*188*

Lefutási idő: 1:44.5 (26.3-26.9-24.5-26.8)
Biztosan: 2, nyak, 2, 2, rnyak., 2 1/2, 5/4, 3, számt.
Célfotó a II. helyre.
Flawless Flower (1) az indításnál 3 hosszal megkésett.

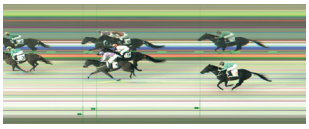

A Versenyintézőség Dickinson Judit, Jeles Eszter és Kovács Milán amatőrlovasokat a befutóban való egyenes irány be nem tartása miatt szigorúan figyelmeztette.
Verseny közben Kujtorgó (8) bal elülső lábára lesántult, a feltartás során megvált lovasától. Az eset kapcsán a Versenyintézőség megkérdezte Polgár Bettina amatőrlovast és Suták János idomárt, a kapott magyarázatokat tudomásul vette.
Tét: 1,3 **Hely:** 1/1/1,1 **Befutó:** 3-1/9,5 **Hármasbefutó:** 3-1-9/108

209. 8. MAGYAR ST. LEGER (HUN Gd-2) (NGL-X.) 2800 m
2250000, 900000, 675000, 450000, 225000 Ft

I. (1)	**Államfő** 58.0 Pavlína Filipová	**69**	4.3	*175*
3stpm Latin Lover - Álomvilág / Munadee (Václav Luka (CZE)) - Gajdos Zsolt, CZE				
II. (2)	**Alter Poseidon** 58.0 Sasa Glogovac	**63**	3	*FRA*
III. (4)	**Mont Master** 58.0 Bakos Gábor	**61**	2.5	*175*
IV. (5)	**Szamba** 58.0 Mocsinka Vivien	**61**	10.3	*186*
V. (7)	**Summer Bilberry** 56.5 Michal Demo	**58.5**	24.3	*AUT*
6.	**Sweet Anna** 56.5 Goran Mesetovic	**42.5**	19.8	*148*
7.	**Like The Sea** 58.0 Jozef Parigál	**39.5**	27.4	*178*
8.	**Sea My Soul** 57.0 Stanislav Georgiev	**-**	6.6	*193*

Lefutási idő: 2:56.2 (24.3-24.0-25.3-26.0-26.3-26.3-24.0)
Igen könnyen: 6, 2, rnyak., 1, 16, 4 1/2, 5
Célfotó a III. helyre.

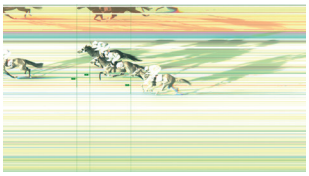

A Versenyintézőség elrendelte Államfő (1) doppingvizsgálatát.
A Versenyintézőség Mocsinka Vivien zsokéjelöltet szabálytalan ostorhasználat miatt 1 versenynapra (2019. október 27.) eltiltotta a versenyekben való lovaglástól, valamint 22.500 Ft-ra (a nyeremény 5%-ra) megbírságolta. (Nevezett lovas a verseny folyamán a megengedettnél többször, legalább öt alkalommal ostorozta lovát. Kiemelt verseny szerinti büntetési tétel.)
A Versenyintézőség Sasa Glogovac zsokét szabálytalan ostorhasználat miatt 1 versenynapra (2019. október 27.) eltiltotta a versenyekben való lovaglástól, valamint 45.000 Ft-ra (a nyeremény 5%-ra) megbírságolta. (Nevezett lovas a verseny folyamán a megengedettnél többször, legalább öt alkalommal ostorozta lovát. Kiemelt verseny szerinti büntetési tétel.)
A Versenyintézőség a versenynap folyamán 3 lovas esetében humán dopping vizsgálatot rendelt el.
Tét: 4,3 **Hely:** 1,3/1,1/1 **Befutó:** 1-2/9,8 **Hármasbefutó:** 1-2-4/22,6

Versenyintézőség: Alpári Gergő, Ballai Richárd, Barna Mónika, Dr. Orczán Zsolt, Pál László
14 fok, napos idő, jó pálya (3,4).

Versenynaptár

Október

5	szombat	ügető	
6	vasárnap	galopp	Magyar St. Leger, Szent László Díj
12	szombat	ügető	
13	vasárnap	galopp	Kállai Pál Emlékverseny - Budapesti Díj
19	szombat	ügető	86. Kétévesek Nagydíja, Őszi Kanca Díj, Köztársasági Díj
20	vasárnap	galopp	
26	szombat	ügető	
27	vasárnap	galopp - agár	Kétévesek Kritériuma

November

2	szombat	ügető	Őszi Kísérleti Verseny
3	vasárnap	galopp	Lovaregyleti Díj
9	szombat	ügető	
10	vasárnap	galopp	
16	szombat	ügető	Ménesek Díja
17	vasárnap	galopp	
23	szombat	ügető	
24	vasárnap	galopp	
30	szombat	ügető	Baka Hendiekp

December

7	szombat	ügető	
14	szombat	ügető	
26	csütörtök	ügető	
31	kedd	ügető-agár	Ügetőszilveszter

Elérhetőségek

Kincsem Nemzeti Lóverseny és Lovas Stratégiai Kft.,
Magyar Lóversenyfogadást-szervező Kft.:
1101 Budapest, Albertirsai út 2-4.
Tel.: (+36) 1/433-0520
Fax: (+36) 1/433-0521
E-mail: info@kincsempark.hu; Website: www.lovifogadas.hu
Ügyvezető igazgató: Pécsi István
Magyar Lovaregylet:
1101 Budapest, Albertirsai út 2-4. Tel./fax.: (+36) 1/264-2202
Turfárusítás: Minden versenynap a versenypályán, a Kincsem Park teherportáján a megjelenés napján 14 órától, valamint a fogadóirodákban csütörtök délutántól.
Lóversenyzést Felügyelő Bizottság: dr. Schweickhardt Márta elnök, Zámbori Márta, Szécsi Rezső, Prutkay Zoltán, dr. Tuska Pál
Versenyintézőség: Alpári Gergő, Ballai Richard, Barna Mónika, Hejüsz Attila, Krebs András, Kállainé Vojnár Márta, Kovács Botond, dr. Orczán Zsolt, Pál László, Szőke Vince, Zalai Krisztina
Versenytitkár: Csapkovits Tamás
Hendikepper bizottság: dr. Gaál Szabolcs, Hesp József, Smulovics Zoltán
Állatorvos: dr. Szabó Ferenc
Pályafelügyelő: Hammersberg Elemér, Zilahy István
Fogadásszervezés: Czinege Judit
Indító: Kovács Botond
Segédindító: Pál László
Azonosító bíró, nyergelő bíró: Pesti Adrián
Mázsáló: Bálint Sándorné, Varga Áron
Célbíró, célfotó: Köteles Anna
Bemondó: Hegedűs Hajnalka

AZ EREDMÉNYEK SZÁMSZERŰ FELDOLGOZÁSA

2019. október 6.

I. Újkígyós Város Nagydíja - Őszi Nagy Gátverseny – 3200 m

1.	Vanília	66	=	-
2.	Radio Ga Ga	71	=	-
3.	Celeburdi	64	=	-

Igen könnyen: 7, 5

II. Tiszai Díj (II. kat.) – 1000 m

1.	Amoreena	63 1/2	=	61
2.	Good Heart	63 1/2	=	56 1/2X
3.	She's Mine	63 1/2	=	56X
4.	Bossa Nova	63 1/2	=	48
4.	Dharma	56 1/2	=	49 1/2

Könnyen: 4 1/2, rnyak., 8, holtverseny

Good Heart legjobbja és She's Mine utolsó száma a megállásunk. Amoreena két kilót tett korábbi topjára és könnyen ért haza. Bossa Nova három kiló híján ismételni tudott. Dharma első nyerő száma két és féllel volt feljebb.

III. Try Well Hendikep (II. o.) (szintetikus pálya) – 1300 m

1.	Tangra	57	=	66 1/2
2.	Mirtusz	57 1/2	=	55
3.	Lujza	56	=	53X
4.	Navajo	53	=	50

Fölénnyel: 12, fej, rnyak.

Lujza javult száma az alap. Ezzel egyezni látszik az ismét jól mozgó Mirtusz többször megfutott magasabb formája. Tangra bő tíz kilóval volt erősebb, mint augusztus elején. Navajo hárommal maradt el kétszer ismételt számától.

IV. MAFE - Tattersalls Díj (I. kat.) – 2200 m

1.	Impactful	58	=	72 1/2
2.	La Shaba	53	=	61 1/2X
3.	Selyemkő	60 1/2	=	64 1/2
4.	König Arion	55 1/2	=	54 1/2

Fölénnyel: 10, rfej., 5

La Shaba gyengébb starttal is formát futhatott. Impactful ét és fél kilós javulással, csak játszott a mezőnnyel. Selyemkő nyári formáiból hiányzott néhány kiló. König Arion ismét erősebbnek tűnt, megközelítette legjobbját.

V. Szent László Díj (HUN Gd-2) – 1400 m

1.	Silver Pepper	58	=	65 1/2
2.	Marlon	58	=	64 1/2
3.	Kráken	58	=	60X
4.	Calabrese	58	=	58 1/2
5.	Fly To Me	58	=	56

Biztosan: 3/4, 4 1/2, 1 1/2, 2 1/2

A legutóbb javult Kráken a feldolgozás alapja. Silver Pepper nyolc kilót jött előre és biztos győzelmet aratott. Marlon hét kilós javulással komoly ellenfél volt. Calabrese hét és fél kilót tett bemutatkozó számára. Fly To Me hat kilót jött előre.

VI. Doncasteri Hendikep (IV. o.) (szintetikus pálya) – 1400 m

1.	Apostol	58 1/2	=	46 1/2
2.	Silver Chimes	64	=	51 1/2X
3.	Magical Thinking	61 1/2	=	49X
4.	Mahagóni	59 1/2	=	45

Biztosan: 1/2, 1 3/4, 2

Magical Thinking utolsó száma és Silver Chimes megismételt topja a kettős megállás. Apostolnal elég volt fél kilót javulni, ennyi pont elég volt az esedékes sikeréhez. Mahagóni nyári formáit hozta, volt már ennél erősebb is.

VII. Amatőrverseny Hendikep (V. o.) (szintetikus pálya) – 1600 m

1.	Légyott	63	=	49 1/2
2.	Flawless Flower	64	=	48 1/2
3.	Eiskönigin	46 1/2	=	28X
4.	Lovely Fighter	56	=	38
5.	Vernon	51	=	31

Biztosan: 2, nyak, 2, 2

Eiskönigin magára talált, reális kapaszkodónak tűnik. Légyott első hendikepjét hét és fél kilós javulással nyerte. Flawless Flower három kiló híján megfutotta jobb számát. Lovely Fighter tavasszal kétszer is hasonló formát futott. Vernon komolyabb javulást jelzett, legközelebb már dobogós lehet.

VIII. Magyar St. Leger (HUN Gd-2) – 2800 m

1.	Államfő	58	=	69
2.	Alter Poseidon	58	=	63
3.	Mont Master	58	=	61
4.	Szamba	58	=	61X
5.	Summer Bilberry	56 1/2	=	58 1/2

Igen könnyen: 6, 2, rnyak., 1

A könnyen nyerő Államfő és a nyerés után korábbi topját futó Szamba egy kiló differenciával adja a kettős alapot. Alter Poseidon csak egy-két kilóval maradt el feltételezett formájától, ez is elég volt a második helyezéshez. Most Master-ből hét és fél kiló hiányzott. Summer Bilberry négy kilót tett topformájára.

Tisztelt idomárok!

A Versenyintézőség kéri az idomárokat, hogy a programból történő lejelentéseket, annak indokával együtt, az első futam kezdete előtt egy órával a Versenyintézőségnek is szíveskedjenek bejelenteni!

MAGYAR TURF

Kiadja: Kincsem Nemzeti Lóverseny és Lovas Stratégiai Kft.
Felelős kiadó: Pécsi István ügyvezető igazgató
Főszerkesztő: Smulovics Zoltán
Tördelés: Bíró János
Szerkesztőség: 1101 Albertirsai út 2-4. Tel.: 433-0543

HU ISSN 2416-2574

Eladó kancák

Kapdarkey (FR) 3 éves stpk (Kapgarde – Keyminda)
Ára: 2.500 euró
Rising Rose 4 éves pk (Overdose – Rosolanga)
Ára: 1.000 euró
Érdeklődni a 70-433-5949-es telefonszámon lehet