KINCSEM PARK
BUDAPEST

Magyar TURF

ÜGETŐ
LXXIV. ÉVFOLYAM
67. (40) SZÁM
2019.
OKTÓBER 26.
300 FT

AMATŐRNAP A SZOMBATI ÜGETŐN

400.000 FT TÉT JACKPOT

A szombati ügetőn induló hajtók jegyzéke

Angyal Andor	I., VII.
Balogh Bernadett	II.
Balogh Roland	VIII.
Balogh Roland am.	VII.
Bisbac Dániel	III.
Branislav Mukity	Q50, I.
Csordás Emil	I.
Deixler Kálmán	II., VIII.
Ézsiás Csaba	VI.
Fazekas Andrea	IV., VI., VIII.
Fazekas Andrea am.	V.
Fazekas Imre	I., III.
Fejszés Kitti	III., VII.
Goran Zolnaji	I.
Gosztonyi Judit	VI.
Gyémánt László	VIII.
Gyolai Zoltán	II., IV., VI.
Hegedűs Sándor	IV.
Hegedűs Sándor am.	V.
Horváth Zoltán	VII.
ifj. Döme Imre	VII.
ifj. Veres László	V.
Illés Gábor	IV., VI.
Ivan Mukity	Q50
Juhász Balázs	I.
Kaczkó Edit	III.
Kárai József	III.
Kolozsi József	V.
Kolozsi László	Q50, I., V.
Komáromi Krisztina	I., III.
Lakatos Árpád	V.
Lakatos Csaba	I., VII.
Leányfalvi Ferenc	II., IV.
Mandich Richárd	III., V.
Miskolcsik Valentin	II., IV., VI., VIII.
Nagy Ferenc II.	Q50, I., III.
Nagyváry Andrea	IV., VIII.
Nagyváry Andrea am.	I.
Orgován András	IV., VI.
Papp István	VII.
Pekker György	II., IV., VI.
Szennovitz Adél	III., V.
Szűcs Dániel	IV.
Tänczer Tamás	II.
Tänczer Tamás am.	III.
Turbucz Sándor	II., IV.
Turbucz Sándor am.	III.
Vezér Emese	Q50, I.
Vicen Pál	Q51
Vután György	II., VI., VIII.
Weber Zsolt	III.

A szombati ügetőn indulónak jelentett lovak jegyzéke

Ajándék	V.
Ali Baba	V.
Andika	V.
Áronville	VIII.
Asterix Evo	VIII.
Bandita	Q50
Baraka SS	I.
Barnabás LB	I.
Be My Dream	I.
Beatriz Galindo A.T.	VII.
Bene	Q50
Best Boy	Q50
Betty Evo	IV.
Billie Holiday AT	I.
Bliss D.	Q50
Blue Moon	I.
Bo Capar	I.
Bobby Fischer	I.
Bombay	I.
Bonus RG	I.
Bosphorus N	I.
Boszi	Q50
Brava RG	I.
Bűbájos	I.
Disney HR	VIII.
King's Call	IV.
Lingot AT	IV.
Livi Kickoff	VII.
Magic Bucks	III.
Noble Rose	III.
Overnight	II.
Prometheus	III.
Rangos Meteor	VI.
Rolling Stones	VI.
Rosamundi	III.
Rubino TIM	II.
Samuel Becket A.T.	IV.
Serafina Ketti	III.
Sholty Csabi	III.
Swarovski	II.
Szacharin	VII.
Talizmán	VI.
Tárkány	III.
Tiara Boss	III.
Timiko	IV.
Timoko R. L.	VIII.
Topmodell	IV.
Trencsén	IV.
Trendy Girl	II.
Tücsök	III.
Ugolino Ans	VI.
Ügyeske	IV.
Ulrika M	II.
Ultimate Sun	VIII.
Uncatchable	IV.
Unika Vik	VIII.
Unique Vil	VII.
Universal Boy	II.
Urban Legend	II.
Urzulina	VII.
Usain	III.
Vakarcs RG	VII.
Vakjátszma	VI.
Valentino	VIII.
Vanádium Boy	VI.
Vanderle	III.
Vegas	VI.
Vermont	VI.
Victoria Top Secret	II.
Vihar RG	III.
Villeneuve	IV.
White Plains	IV.
Winoc SB	VII.
Zaltic	V.
Zaluna	Q51
Zárkózott	V.
Zénó PS	V.
Zippy Boy	V.
Zoom Photo	VI.
Zsofesz	II.
Zumba	V.

A Kincsem Életpálya Modell

A Kincsem Nemzeti Kft. a meghirdetett lóverseny szakmai életpálya modell program keretében a 2019. évi hazai futamokhoz kapcsolódóan a hazai versenyrendszerben dolgozók részére 130 millió forint célzott minőségösztönző versenydíj keretet biztosít. Az életpálya teljesítményösztönző versenydíj keret 50-50%-ban a galopp és az ügető szakág között kerül felosztásra az alábbiak szerint:

Galopp idomárok:	**32.500 000 Ft**
Ügető idomárok:	**32.500 000 Ft**
Galopp lovasok:	**16.250 000 Ft**
Ügető hajtók:	**16.250 000 Ft**
Galopp istálló alkalmazottak, lóápolók:	**16.250 000 Ft**
Ügető istálló alkalmazottak, lóápolók:	**16.250 000 Ft**

A juttatások kiszámításáról, a kifizetése módjáról honlapunkon, az e-Turfban olvashatnak részletesebben.

Az istálló alkalmazottak vonatkozásában az idomároknak nyilatkozniuk kell annak érdekében, hogy az összeg a részükre mihamarabb kifizetésre kerülhessen!

Kincsem Nemzeti Kft.

Napi lóversenyprogram - 2019. október 26., szombat

Kincsem Park (ügető) **pálya: 10** 14.00 14.30 15.00 15.30 16.00 16.30 17.00 17.30
Kincsem+ **pálya: 1** 15.15

A Kincsem+ futam részletes versenyprogramját keresse a www.lovifogadas.hu oldalon!

2019.10.26

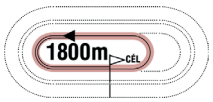

13:20

Pálya: **10 - Kincsem Park**
A futam neve: **Q50 KVALIFIKÁCIÓ Autóstart!**
Összdíjazás:

1 Boszi **1800 m** **Kolozsi László** (139,15-28) (Fehér, fekete csillagok)
2 pk The Lindy Reserve - Járulék / Valley Guardian **Kolozsi László** **Istálló: Kulik Farm i.**
Tenyésztő: Kulik Ferenc, Orosháza -

2 Bandita **1800 m** **Vezér Emese** (100,9-18) (Kék-ezüst)
2 pm Offenbach Bigi - Mistral / Missionary Man **Csordás Emil** **Istálló: Reimann u Reimann i.**
Tenyésztő: Német György, Budapest Q48

2019.10.19	**gal/2**	1800	Kincsem Park	(j)	Q48	Vezér Emese	1800	29.6a	2	Benedek Man

3 Best Boy **1800 m** **Nagy Ferenc II.** (126,16-41) (Piros, fekete váll és ujjak)
2 stpm Cigar Dan - Siberie / Lejacque d' Houlbec **Nagy Ferenc II.** **Istálló: Mount i.**
Tenyésztő: Prolongo Kft., Budapest -

4 Bene **1800 m** **Branislav Mukity** (25,5-8) (Piros-sárga)
2 stpm Bay Mink - JS Penelope / Pietro Pan **Branislav Mukity (SRB)** **Istálló: Brano i.**
Tenyésztő: Kovács Tiborné, Csorna -

5 Bliss D. **1800 m** **Ivan Mukity** (0,0-0) (Sárga, kék váll és ujjak)
2 pk Fülöp király - Jennifer Mo / Edward S **Branislav Mukity (SRB)** **Istálló: Brano i.**
Tenyésztő: Danilescu Szabina, Zalaszentiván -

A kvalifikációs futamra fogadás nem köthető! Kvalifikációs szintidő: 30.0

2019.10.26

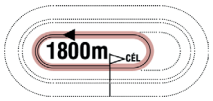

13:35

Pálya: **10 - Kincsem Park**
A futam neve: **Q51 KVALIFIKÁCIÓ Autóstart!**
Összdíjazás:

1 Zaluna **1800 m** **Vicen Pál** (23,0-2) (Fekete, kék csík)
4 pk Soir Du Vivier - Lady Time / Grundy's Ebony **Borbély János** **Istálló: Tabak Bank i.**
Tenyésztő: Prolongo Kft., Budapest Q2

2018.02.17	**gal/1**	1800	Kincsem Park	(j)	Q2	Fazekas Imre	1800	2
2018.02.10	**gal/2**	1800	Kincsem Park	(j)	Q1	Fazekas Imre	1800	2

A kvalifikációs futamra fogadás nem köthető! Kvalifikációs szintidő: 26.0

A nap nyerője

A program fordulóstartos, engedményes futamában mindössze nyolcan állnak starthoz, élről vég majd neki a versenynek **Ali Baba**. A hároméves mén hétről hétre erősebb és stabilabb, legutóbb nagyon biztosan sétált haza, úgy gondoljuk ezúttal is ő hozza majd el a győzelmet.

Meglepetés ló

Jó futással tért vissza **Rosamundi**, a rutinos kanca ezúttal a Your Highness Hendikepben próbálkozik. A rövidebb táv sokkal kedvezőbb lehet majd számára, előző heti versenye is sokat hozhatott rajta, így ezúttal már az első három között érhet célba.

ÜGETŐ

2019.10.26 **I. FUTAM** **14:00** (327)

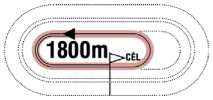

Pálya: **10 - Kincsem Park**
A futam neve: **EXPLOIT CAF DÍJ - NYERETLEN KÉTÉVESEK VERSENYE** **Autóstart!**
Összdíjazás: **400000 Ft** (200000, 100000, 48000, 32000, 20000)
Egyéb információ: **Fabrice Souloy és Esmee Kamminga tiszteletdíja a győztes ló hajtójának.**

1 Baraka SS — 1800 m — Csordás Emil (89,12-20) — (Kék, sárga váll és szegély)

2 stpk Panne de Moteur - Wale / Center Field — **Csordás Emil** — **Istálló: Laura i.** **22.7**
22.7 - 68000 Ft — Élet stat.: 2, 0-2, 68000 Ft — 2019: 2, 0-2, 68000 Ft — Tenyésztő: Pekker György, Budapest 301

2019.10.05	**5/12**	**22.7a**	1800	Kincsem Park	(j)	400000	Csordás Emil	1800	21.1a	8	Briliáns BD-Bing Crosby AT-Bosphorus N
2019.09.14	**3/11**	**23.8a**	1800	Kincsem Park	(j)	400000	Csordás Emil	1800	23.7a	7	Bróm Lady-Bosphorus N-Baraka SS
2019.08.17	**1/3**	**27.1a**	1800	Kincsem Park	(j)	Q34	Csordás Emil	1800	27.1a	3	Baraka SS-Be My Dream
2019.08.10	**gal/4**		1800	Kincsem Park	(j)	Q32	Csordás Emil	1800	27.2a	4	Bad Girl-Bvlgari SS

2 Barnabás LB — 1800 m — Kolozsi László (139,15-28) — (Fehér, fekete csillagok)

2 pm Sholty Boko - Grease / First Dust — **Kolozsi László** — **Istálló: Barni-Lara i.** **25.3**
25.3 - 0 Ft — Élet stat.: 2, 0-0, 0 Ft — 2019: 2, 0-0, 0 Ft — Tenyésztő: Pocsai Petra, Kerepes 301

2019.10.05	**gal/12**		1800	Kincsem Park	(j)	400000	Kolozsi József	1800	21.1a	9	Briliáns BD-Bing Crosby AT-Bosphorus N
2019.09.14	**9/11**	**25.3a**	1800	Kincsem Park	(j)	400000	Kolozsi József	1800	23.7a	11	Bróm Lady-Bosphorus N-Baraka SS
2019.05.25	**1/1**	**28.6a**	1800	Kincsem Park	(j)	Q16	Kolozsi László	1800	28.6a	1	Barnabás LB

3 Bűbájos — 1800 m — Nagy Ferenc II. (126,16-41) — (Piros, fekete váll és ujjak)

2 pk Vanito - Stellina Mia / Buzz Saw — **Nagy Ferenc II.** — **Istálló: Mount i.**
Élet stat.: 1, 0-0, 0 Ft — 2019: 1, 0-0, 0 Ft — Tenyésztő: Szokodi Kálmán, Szentes 301

2019.10.05	**gal/12**		1800	Kincsem Park	(j)	400000	Nagy Ferenc II.	1800	21.1a	4	Briliáns BD-Bing Crosby AT-Bosphorus N
2019.09.21	**2/2**	**24.1a**	1800	Kincsem Park	(j)	Q41	Nagy Ferenc II.	1800	24.0a	3	Balerina R.-Bűbájos
2019.09.07	**gal/2**		1800	Kincsem Park	(j)	Q38	Nagy Ferenc II.	1800	27.9a	1	Brava RG
2019.08.31	**gal/2**		1800	Kincsem Park	(j)	Q37	Nagy Ferenc II.	1800	28.1a	1	Brigitta Gold BD

4 Bonus RG — 1800 m — Angyal Andor (80,11-21) — (Fekete, neonzöld csíkok)

2 pm Racino - Victory Va Bene / Diablo Va Bene — **Goran Zolnaji** — **Istálló: Ötösbefutó i.** **22.0**
22.0 - 32000 Ft — Élet stat.: 2, 0-1, 32000 Ft — 2019: 2, 0-1, 32000 Ft — Tenyésztő: Aquadrom Kft., Vajta 301

2019.10.05	**4/12**	**22.0a**	1800	Kincsem Park	(j)	400000	Angyal Andor	1800	21.1a	3	Briliáns BD-Bing Crosby AT-Bosphorus N
2019.09.14	**6/11**	**24.1a**	1800	Kincsem Park	(j)	400000	Goran Zolnaji	1800	23.7a	6	Bróm Lady-Bosphorus N-Baraka SS
2019.08.03	**3/6**	**26.9a**	1800	Kincsem Park	(j)	Q31	Goran Zolnaji	1800	26.3a	5	Blondina-Beautiful Yankee BD-Bonus RG

5 Be My Dream — 1800 m — Vezér Emese (100,9-18) — (Kék-ezüst)

2 sk S J's Photo - Magna Charta / Baltic Bet — **Csordás Emil** — **Istálló: E. and E. i.** **22.9**
22.9 - 52000 Ft — Élet stat.: 2, 0-2, 52000 Ft — 2019: 2, 0-2, 52000 Ft — Tenyésztő: Csordás Emil, Budapest 293

2019.09.28	**5/9**	**22.9a**	1800	Kincsem Park	(j)	400000	Vezér Emese	1800	19.9a	2	Bazsiville-Bróm Lady-Blondina
2019.09.14	**4/11**	**23.8a**	1800	Kincsem Park	(j)	400000	Vezér Emese	1800	23.7a	8	Bróm Lady-Bosphorus N-Baraka SS
2019.08.17	**2/3**	**27.3a**	1800	Kincsem Park	(j)	Q34	Vezér Emese	1800	27.1a	2	Baraka SS-Be My Dream
2019.08.03	**gal/6**		1800	Kincsem Park	(j)	Q31	Vezér Emese	1800	26.3a	2	Blondina-Beautiful Yankee BD-Bonus RG

6 Bosphorus N — 1800 m — Branislav Mukity (25,5-8) — (Piros-sárga)

2 stpm Lucky Boy (ITA) - Iarissa Urby / Kramer Boy — **Branislav Mukity (SRB)** — **Istálló: Földi i.** **21.1**
21.1 - 220000 Ft — Élet stat.: 2, 0-2, 148000 Ft — 2019: 2, 0-2, 148000 Ft — Tenyésztő: Földi Ottó, Bugyi 301

2019.10.05	**3/12**	**21.9a**	1800	Kincsem Park	(j)	400000	Branislav Mukity	1800	21.1a	5	Briliáns BD-Bing Crosby AT-Bosphorus N
2019.09.14	**2/11**	**23.7a**	1800	Kincsem Park	(j)	400000	Branislav Mukity	1800	23.7a	2	Bróm Lady-Bosphorus N-Baraka SS
2019.08.25	**2/7**	**21.1a**	1600	Ada	(j)	308	Branislav Mukity	1600	19.5a		Hector de Sajan-Bosphorus N-Tifany V.
2019.08.18	**3/8**	**22.5a**	1600	Szabadka	(j)	368	Branislav Mukity	1600	20.6a		Marko-Hercule de Sajan-Bosphorus N
2019.07.28	**3/8**	**24.4a**	1600	Szabadka	(j)	617	Branislav Mukity	1600	23.0a		Arleta B.-Aleksandar Veliki-Bosphorus N

7 Billie Holiday AT — 1800 m — Lakatos Csaba (108,15-42) — (Piros, ezüst-kék minták)

2 pk Amiral Sund - Impromptu Hall / Like A Prayer — **Lakatos Csaba** — **Istálló: Napsugár i.**
Élet stat.: 0, 0-0, 0.0 Ft — 2019: 0, 0-0, 0.0 Ft — Tenyésztő: Illetmény Kft., Ágasegyháza Q27

2019.07.20	**2/5**	**24.7a**	1800	Kincsem Park	(j)	Q27	Lakatos Csaba	1800	24.5a	2	Bazsiville-Billie Holiday AT-Bosphorus N

8 Bombay — 1800 m — Komáromi Krisztina (81,6-14) — (Fekete, piros váll és ujjak)

2 pm Vanito - Hurricaine / Excel Hanover — **Nagy Ferenc II.** — **Istálló: Mount i.** **25.0**
25.0 - 0 Ft — Élet stat.: 2, 0-0, 0 Ft — 2019: 2, 0-0, 0 Ft — Tenyésztő: Szokodi Kálmán, Szentes 293

2019.09.28	**gal/9**		1800	Kincsem Park	(j)	400000	Nagy Ferenc II.	1800	19.9a	1	Bazsiville-Bróm Lady-Blondina
2019.09.14	**8/11**	**25.0a**	1800	Kincsem Park	(j)	400000	Nagy Ferenc II.	1800	23.7a	5	Bróm Lady-Bosphorus N-Baraka SS
2019.08.24	**3/4**	**26.8a**	1800	Kincsem Park	(j)	Q36	Nagy Ferenc II.	1800	26.3a	3	Blue Moon-Haralampi de Sajan-Bombay
2019.08.17	**gal/3**		1800	Kincsem Park	(j)	Q34	Nagy Ferenc II.	1800	27.1a	1	Baraka SS-Be My Dream

9 Bobby Fischer — 1800 m — Juhász Balázs (95,9-36) — (Fehér, kék váll, kék mandzsetta)

2 pm Miguel Duhamel - Izzy Star / Valley Guardian — **Juhász Balázs** — **Istálló: Bu-Cso II. i**
Élet stat.: 0, 0-0, 0.0 Ft — 2019: 0, 0-0, 0.0 Ft — Tenyésztő: Kunos Gyula, Orosháza Q42

2019.09.28	**1/2**	**27.2a**	1800	Kincsem Park	(j)	Q42	Juhász Balázs	1800	27.2a	2	Bobby Fischer-Benedek Man
2019.09.14	**gal/2**		1800	Kincsem Park	(j)	Q40	Juhász Balázs	1800	27.3a	2	Bambino

10 Bo Capar — 1800 m — Nagyváry Andrea am. (48,4-5) — (Sárga, lila háromszögek)

2 pher Calypso Capar - Róna Szépe / Zádor — **Fazekas Imre** — **Istálló: Pimri i.**
Élet stat.: 0, 0-0, 0.0 Ft — 2019: 0, 0-0, 0.0 Ft — Tenyésztő: Pimri Bt., Budapest Q44

2019.10.05	**1/2**	**25.8a**	1800	Kincsem Park	(j)	Q44	Nagyváry Andrea am.	1800	25.8a	2	Bo Capar
2019.08.24	**4/4**	**28.4a**	1800	Kincsem Park	(j)	Q36	Nagyváry Andrea am.	1800	26.3a	2	Blue Moon-Haralampi de Sajan-Bombay

11 Blue Moon — 1800 m — Fazekas Imre (78,16-20) — (Szürke, sárga háromszögek)

2 pm Calypso Capar - Norah Jones / Zádor — **Fazekas Imre** — **Istálló: Pimri i.** **25.4**
25.4 - 0 Ft — Élet stat.: 1, 0-0, 0 Ft — 2019: 1, 0-0, 0 Ft — Tenyésztő: Pimri Bt., Budapest 293

2019.09.28	**6/9**	**25.4a**	1800	Kincsem Park	(j)	400000	Nagyváry Andrea am.	1800	19.9a	5	Bazsiville-Bróm Lady-Blondina
2019.08.24	**1/4**	**26.3a**	1800	Kincsem Park	(j)	Q36	Fazekas Imre	1800	26.3a	1	Blue Moon-Haralampi de Sajan-Bombay
2019.06.22	**1/4**	**28.0a**	1800	Kincsem Park	(j)	Q24	Nagyváry Andrea am.	1800	28.0a	1	Blue Moon-Bold Lady-Breeze Up

12 Brava RG **1800 m** **Goran Zolnaji** (70,8-22) (Piros, kék mandzsetta)

2 pk Racino - Poetica Saf / Frullino Jet **Papp Kálmán** **Istálló: Bácskai i.**

Élet stat.: 1, 0-0, 0 Ft 2019: 1, 0-0, 0 Ft Tenyésztő: Aquadrom Kft., Vajta 279

2019.09.14	**gal/11**		1800	Kincsem Park	(j)	400000	Papp Kálmán	1800	23.7a	10	Bróm Lady-Bosphorus N-Baraka SS
2019.09.07	**1/2**	**27.9a**	1800	Kincsem Park	(j)	Q38	Papp Kálmán	1800	27.9a	2	Brava RG
2019.06.22	**gal/4**		1800	Kincsem Park	(j)	Q24	Papp Kálmán	1800	28.0a	4	Blue Moon-Bold Lady-Breeze Up
2019.06.08	**gal/1**		1800	Kincsem Park	(j)	Q20	Papp Kálmán	1800		1	

Fogadási típusok: Tét, Hely, Befutó, Hármasbefutó

Baraka SS másodjára tovább javult, dobogós futást várunk tőle. Barnabás LB legutóbb ugrott, ami nélkül meglepetést okozhat. Bonus RG jó mezőnyben kis híján az első három közé ért, a verseny egyik esélyese. Be My Dream lábában van már két remek futás, ezúttal már fizethetnek rá. Bosphorus N a mezőny legrutinosabb és nem mellesleg folyamatosan eredményes lova, favorit lehet. Bombay másodjára hibával futott, korrigálhat, ezt istállótársa, Bűbájos és a szintén galoppozást követően, új kézben futó Brava RG is megteheti. Blue Moon-tól javulást várunk, idomárjával az élmezőnyben köthet ki. Az újoncok közül Billie Holiday AT tűnt a legerősebbnek, akár már elsőre főszereplő lehet, de Bobby Fischer és Bo Capar is okozhat kellemes meglepetést.

Véleményünk: Bosphorus N (6) – Bonus RG (4) – Baraka SS (1) – Be My Dream (5)

A szombati ügető versenyfeltételei

Q50 KVALIFIKÁCIÓ 1800 m Autóstart!
2é. lovaknak.

Q51 KVALIFIKÁCIÓ 1800 m Autóstart!
4é. és idb. lovaknak.

327/I. EXPLOIT CAF DÍJ - NYERETLEN KÉTÉVESEK VERSENYE 1800 m Autóstart! (2. program)
Tulajdonosi prémium: 40000 Ft (20000, 10000, 4800, 3200, 2000). Belföldi 2é. lovaknak. Életnyeremény maximum: 100000 eFt.
Indulóadási díj: 4000 Ft.

328/II. KIWI HENDIKEP - 2019. ÉVI AMATŐR KUPA X. FUTAMA 1800 m Autóstart! (2. program)
Tulajdonosi prémium: 40000 Ft (20000, 10000, 4800, 3200, 2000). Belföldi 3é. és idb. lovaknak. Hendikep Ft. maximum: 800 eFt.
Indulóadási díj: 4000 Ft.

329/III. YOUR HIGHNESS HENDIKEP 1800 m Autóstart! (2. program)
Tulajdonosi prémium: 40000 Ft (20000, 10000, 4800, 3200, 2000). 3é. és idb. lovaknak. Hendikep Ft. maximum: 900 eFt.
Indulóadási díj: 4000 Ft.

330/IV. ORLANDO VICI HENDIKEP - AMATŐRVERSENY 2500 m Autóstart! (2. program)
Tulajdonosi prémium: 40000 Ft (20000, 10000, 4800, 3200, 2000). 3é. és idb. lovaknak. Hendikep Ft. maximum: 1200 eFt.
Indulóadási díj: 4000 Ft.

331/V. UN MEC D'HÉRIPRÉ DÍJ 1980 m
Tulajdonosi prémium: 40000 Ft (20000, 10000, 4800, 3200, 2000). 3é. és idb. lovaknak. Életnyeremény maximum: 700 eFt.
Térhátrány: 300 eFt.-20 m., 500 eFt.-40 m. Indulóadási díj: 4000 Ft.

332/VI. KOOL DU CAUX HENDIKEP - AMATŐRVERSENY 1800 m Autóstart! (2. program)
Tulajdonosi prémium: 40000 Ft (20000, 10000, 4800, 3200, 2000). 3é. és idb. lovaknak. Hendikep Ft. maximum: 600 eFt.
Indulóadási díj: 4000 Ft.

333/VII. COMMANDER CROWE HENDIKEP 1900 m Autóstart! (2. program)
Tulajdonosi prémium: 40000 Ft (20000, 10000, 4800, 3200, 2000). 3é. és idb. lovaknak. Hendikep Ft. maximum: 2000 eFt.
Indulóadási díj: 4000 Ft.

334/VIII. KOREAN DÍJ - AMATŐRVERSENY 1900 m Autóstart! (2. program)
Tulajdonosi prémium: 40000 Ft (20000, 10000, 4800, 3200, 2000). 3é. és idb. lovaknak. Életnyeremény maximum: 5000 eFt.
Indulóadási díj: 4000 Ft.

Eladó

Svéd barát
Ár megegyezés szerint.
Érdeklődni: 06 20 330 6216

Eladó

Zum Glück (Smok'n Lantern – La Comtessa)
Érd.: 06 70 242 7072

A jackpot összegével a fogadásszervező az adott játékban képzett nyereményalapot megnöveli. A jackpot összegével megemelt nyereményalap a nyertes fogadók között kerül felosztásra oly módon, hogy azt a kihirdetett és kifizetett nyeremény osztalék együttesen tartalmazza.

ÜGETŐ

100.000 Ft jackpot Tétre

2019.10.26 **II. FUTAM** **14:30** (328)

1800m CÉL

Pálya: **10 - Kincsem Park**
A futam neve: **KIWI HENDIKEP - 2019. ÉVI AMATŐR KUPA X. FUTAMA Autóstart!**
Összdíjazás: **400000 Ft** (200000, 100000, 48000, 32000, 20000)
Egyéb információ: **Fabrice Souloy és Esmee Kamminga tiszteletdíja a győztes ló hajtójának, valamint különdíj Balogh Bernadett amatőrhajtónak. A Magyar Amatőr Ügetőhajtók Egyesületének tiszteletdíja az első három helyezett fogat hajtójának.**

1 Victoria Top Secret 1800 m Vután György (6,1-1) (Fehér, sárga váll, kék csík)

5 stpk Vioxx SR - Helikon / Awesome Goal **Kolozsi László** **Istálló: Wuti-Ali i.**
18.6 - 432000 Ft Élet stat.: 45, 3-22, 1774000 Ft 2019: 9, 1-4, 384000 Ft 2018: 17, 0-12, 652000 Ft Tenyésztő: AMMA Lóverseny Kft., Budapest 286

2019.09.21	**9/11**	**22.1a**	1900	Kincsem Park	(j)	400000	Vután György	1900	20.1a	6	Pozsony-Oscar Wilde-Red Bull
2019.08.31	**4/9**	**20.9**	1960	Kincsem Park	(j)	400000	Gosztonyi Judit am.	1960	20.7	3	Noble Rose-Ördög Hegedűse-Serafina Ketti
2019.08.24	**10táv/11**	**22.6a**	1900	Kincsem Park	(j)	400000	Székely Zoltán	1900	16.8a	2	Utódló-Trendy Girl-Universal Boy
2019.08.10	**5/11**	**22.1**	1980	Kincsem Park	(j)	400000	Kolozsi László	1960	22.6	9	Primusz-Sziklaszirt-Rubino TIM
2019.07.27	**4/8**	**19.3a**	1900	Kincsem Park	(j)	400000	Gosztonyi Judit	1900	17.3a	4	Utódló-Swarovski-Trendy Girl

2 Rubino TIM 1800 m Leányfalvi Ferenc (3,0-0) (Fekete, piros karszalag)

9 pher Wall Street Banker - Pamira / Napoletano **Márton Lajos** **Istálló: Gyolai III. i.** **17.9**
17.9 - 473333 Ft Élet stat.: 78, 13-35, 4260000 Ft 2019: 9, 1-4, 270000 Ft 2018: 9, 2-3, 710000 Ft Tenyésztő: Milan Tisma, Novi Sad, Szerbia 324

2019.10.19	**12/12**	**22.4a**	1800	Kincsem Park	(j)	400000	Gyolai Zoltán am.	1800	20.8a	6	Velence R.-Anybody-Renoir Lag
2019.08.31	**7/12**	**20.1a**	1800	Kincsem Park	(j)	400000	Gyolai Zoltán am.	1800	19.3a	7	Tiko Time-Zaharova M-Zafira
2019.08.10	**3/11**	**22.7**	1960	Kincsem Park	(j)	400000	Gyolai Zoltán am.	1960	22.6	3	Primusz-Sziklaszirt-Rubino TIM
2019.05.11	**10/11**	**20.6a**	1900	Kincsem Park	(j)	400000	ifj. Kozma István	1900	17.0a	4	Ugolino Ans-Universal Boy-Amy's Love
2019.05.04	**5/8**	**21.6a**	1900	Kincsem Park	(s)	400000	Gyolai Zoltán	1900	20.5a	2	Bezique Va Bene-Urban Legend-Livi Kickoff

3 Urban Legend 1800 m Pekker György (14,2-6) (Sötétkék, bordó-fehér csík)

6 pm Gustav Diamant - Jasmin Diamant / Sugarcane Hanover **Csordás Emil** **Istálló: Laura i.** **19.4**
18.2 - 566000 Ft Élet stat.: 41, 6-18, 3088000 Ft 2019: 7, 1-4, 416000 Ft 2018: 9, 1-4, 800000 Ft Tenyésztő: Pekker György, Budapest 263

2019.08.31	**6/7**	**20.7a**	1900	Kincsem Park	(j)	400000	Vezér Emese	1900	19.8a	6	Unique Noble-Overnight-Beatriz Galindo A.T.
2019.08.24	**6/10**	**19.4a**	1800	Kincsem Park	(j)	400000	Vezér Emese	1800	18.7a	1	San Francisco-Kingstone-Renoir Lag
2019.08.10	**5/8**	**20.8a**	1900	Kincsem Park	(j)	400000	Pekker György	1900	20.2a	6	Vakjátszma-Tündérrózsa-Unique Noble
2019.05.04	**2/8**	**20.5a**	1900	Kincsem Park	(s)	400000	Pekker György	1900	20.5a	4	Bezique Va Bene-Urban Legend-Livi Kickoff
2019.04.27	**3/7**	**18.5a**	1900	Kincsem Park	(j)	400000	Pekker György	1900	17.8a	4	Vakarcs RG-Szacharin-Urban Legend

4 Universal Boy 1800 m Gyolai Zoltán (21,5-10) (Fekete, arany csillagok)

6 stpm Maximus Lindy - Golden Lady / Endless Sands **Márton Lajos** **Istálló: Gyolai III. i.** **19.7**
19.2 - 668000 Ft Élet stat.: 46, 4-25, 2824000 Ft 2019: 7, 2-5, 716000 Ft 2018: 9, 0-4, 184000 Ft Tenyésztő: Kabala Ménes Kft., Rádiháza 302

2019.10.05	**5/10**	**21.5a**	1900	Kincsem Park	(j)	400000	Csapkovits Tamás	1900	20.5a	3	Betty Evo-Trendy Girl-Une Dame
2019.08.24	**3/11**	**17.7a**	1900	Kincsem Park	(j)	400000	Csapkovits Tamás	1900	16.8a	3	Utódló-Trendy Girl-Universal Boy
2019.06.02	**1/8**	**19.4a**	1900	Kincsem Park	(j)	400000	Gyolai Zoltán	1900	19.4a	6	Universal Boy-Victoria Top Secret-Száguldj!
2019.05.11	**2/11**	**17.2a**	1900	Kincsem Park	(j)	400000	Csapkovits Tamás	1900	17.0a	6	Ugolino Ans-Universal Boy-Amy's Love
2019.04.13	**2/7**	**19.7a**	1800	Kincsem Park	(j)	400000	Gyolai Zoltán	1800	19.3a	4	Uncatchable-Universal Boy-Zoom Photo

5 Ulrika M 1800 m Tänczer Tamás (18,1-6) (Fehér, ezüst váll és ujjak)

6 stpk Cigar Dan - Step by Step / Allison Hollow **Lakatos Árpád** **Istálló: Shalom i.** **19.4**
18.9 - 740000 Ft Élet stat.: 37, 5-18, 1827000 Ft 2019: 9, 1-4, 388000 Ft 2018: 16, 2-8, 732000 Ft Tenyésztő: Mezőhegyesi Állami Ménes Kft., Mezőhegyes 283

2019.09.14	**3/12**	**20.8**	1980	Kincsem Park	(j)	400000	Fejszés Kitti	1960	21.3	11	Sholty Csabi-Tartalosz-Ulrika M
2019.08.24	**8/11**	**19.4a**	1900	Kincsem Park	(j)	400000	Skalitzer László	1900	16.8a	8	Utódló-Trendy Girl-Universal Boy
2019.07.20	**1/12**	**18.7a**	1900	Kincsem Park	(j)	400000	Fejszés Kitti	1900	18.7a	11	Ulrika M-Trendy Girl-Serafina Ketti
2019.06.28	**5/10**	**20.7a**	1800	Kincsem Park - j	(j)	400000	Mandich Richárd	1800	20.4a	8	Ultra Lady-Ultimate Ugri-Száguldj!
2019.06.22	**2/11**	**19.1**	2000	Kincsem Park	(j)	400000	Fejszés Kitti	1960	20.6	10	Zsófia RG-Ulrika M-Zanderigo

6 Trendy Girl 1800 m Deixler Kálmán (12,1-3) (Fehér, zöld váll és csillag)

7 sk What a Man - Nacre Du Vigneau / Dorien **Kolozsi László** **Istálló: DexMol i.** **19.6**
17.8 - 780000 Ft Élet stat.: 65, 6-33, 3066000 Ft 2019: 13, 1-9, 780000 Ft 2018: 12, 3-6, 1048000 Ft Tenyésztő: Prolongo Kft., Budapest 302

2019.10.05	**2/10**	**20.5a**	1900	Kincsem Park	(j)	400000	Deixler Dóra	1900	20.5a	4	Betty Evo-Trendy Girl-Une Dame
2019.09.14	**4/8**	**21.1a**	2500	Kincsem Park	(j)	400000	Deixler Kálmán am.	2500	20.9a	4	Vezuvián-Topmodell-Bezique Va Bene
2019.08.24	**2/11**	**17.6a**	1900	Kincsem Park	(j)	400000	ifj. Hóra Sándor	1900	16.8a	7	Utódló-Trendy Girl-Universal Boy
2019.08.17	**1/10**	**18.0a**	1900	Kincsem Park	(j)	400000	ifj. Veres László	1900	18.0a	6	Trendy Girl-Utódló-Une Dame
2019.07.27	**3/8**	**19.0a**	1900	Kincsem Park	(j)	400000	Deixler Kálmán	1900	17.3a	6	Utódló-Swarovski-Trendy Girl

7 Swarovski 1800 m Balogh Bernadett (2,1-1) (Világoskék)

8 vlpher Simb Illusion - Igazgyöngy / Valley Guardian **Rutkai József** **Istálló: Berni i.** **21.6**
18.3 - 784000 Ft Élet stat.: 65, 8-21, 2641000 Ft 2019: 9, 2-4, 720000 Ft 2018: 12, 0-6, 236000 Ft Tenyésztő: Prolongo Bt., Budapest 313

2019.10.12	**2/8**	**17.8a**	1900	Kincsem Park	(j)	400000	Nyilasi Bálint	1900	17.5a	5	Winoc SB-Swarovski-Pozsony
2019.09.07	**2/12**	**21.6a**	1800	Kincsem Park	(s)	400000	Balogh Bernadett am.	1800	21.5a	12	Zsozsoka-Swarovski-Rangos Meteor
2019.07.27	**2/8**	**18.9a**	1900	Kincsem Park	(j)	400000	Balogh Bernadett	1900	17.3a	2	Utódló-Swarovski-Trendy Girl
2019.06.29	**1/9**	**18.2a**	1900	Kincsem Park	(j)	400000	Balogh Bernadett	1900	18.2a	1	Swarovski-Ugolino Ans-Ujgur Kisasszony
2019.06.08	**5/11**	**20.0a**	1900	Kincsem Park	(j)	400000	Balogh Bernadett am.	1900	17.1a	8	Olmo Jet-Tündérrózsa-Tiny Angel

8 Overnight 1800 m Turbucz Sándor (9,0-4) (Kék, fehér csíkok)

11 pher Jonas Laukko - Hurricaine / Excel Hanover **Budai Attila** **Istálló: Diadora i.** **20.1**
16.7 - 788000 Ft Élet stat.: 124, 20-54, 6801000 Ft 2019: 7, 2-5, 820000 Ft 2018: 16, 0-7, 350000 Ft Tenyésztő: AMMA Rt., Budapest 285

2019.09.21	**2/7**	**19.1a**	1900	Kincsem Park	(j)	400000	Vidák János	1900	18.8a	2	Betty Evo-Overnight-Bezique Va Bene
2019.08.31	**2/7**	**19.9a**	1900	Kincsem Park	(j)	400000	Budai Attila	1900	19.8a	4	Unique Noble-Overnight-Beatriz Galindo A.T.
2019.06.22	**2/8**	**18.7a**	1900	Kincsem Park	(j)	400000	Turbucz Sándor	1900	18.6a	4	Victoria Top Secret-Overnight-Une Dame
2019.06.02	**1/7**	**18.8a**	1900	Kincsem Park	(j)	400000	Turbucz Gábor	1900	18.8a	2	Overnight-Noble Rose-Tommy Lee
2019.04.27	**5/11**	**20.1a**	1800	Kincsem Park	(j)	400000	Tänczer Tamás am.	1800	19.8a	9	Sensation-Tücsök-Rock and Roll

9 Zsofesz 1800 m Miskolcsik Valentin (10,4-1) (Sötétbarna, kék csík)

4 pk Vioxx SR - Lencsi / Baltic Bet **Varga Sándor** **Istálló: Primusz II. i.** **18.8**
18.7 - 792000 Ft Élet stat.: 23, 2-13, 1329000 Ft 2019: 8, 2-5, 760000 Ft 2018: 10, 0-4, 297000 Ft Tenyésztő: AMMA Lóverseny Kft., Budapest 227

2019.08.03	**3/6**	**16.8a**	1900	Kincsem Park	(j)	2000000	Varga Sándor	1900	15.9a	5	Zsenerőz-Zséda-Zsofesz
2019.07.20	**5/7**	**18.8a**	1800	Kincsem Park	(j)	400000	Varga Sándor	1800	17.4a	6	Zóna-Ann Bella M-Zsozsoka
2019.06.29	**9/12**	**19.3a**	2500	Kincsem Park	(j)	10000000	Varga Sándor	2500	18.0a	8	Zsenerőz-Zapato-Zolta
2019.06.08	**1/12**	**17.9a**	1900	Kincsem Park	(j)	400000	Varga Sándor	1900	17.9a	6	Zsofesz-Zara Mia-Áronville
2019.05.18	**5/11**	**18.6a**	2500	Kincsem Park	(j)	400000	Varga Sándor	2500	18.3a	2	Zolta-Sabath Black A.T.-Zara Mia

Fogadási típusok: Tét, Hely, Befutó, Hármasbefutó

Véleményünk: Swarovski (7) – Zsofesz (9) – Universal Boy (4) – Trendy Girl (6)

Eredmények Bécsből

A vasárnapi osztrák-magyar hajtótalálkozón a házigazdák nem kényeztették el hajtóinkat a nagymúltú Krieauben. A három legjobb esélyt három hazai versenyző hajtotta, akik közül Kiwi Superstar volt a legjobb 16,6-os idővel Gerhard Mayr kezében. Az első díj a 2100 méteres versenyben 600 euró volt. A legjobb magyar **Kolozsi László** lett korábbi idomítottja, Zizitop kocsijában, a 17,1-es idő most a harmadik díjra és 160 euróra volt elég. **Goran Zolnaji** a pénzdíjas ötödik helyen zárt, **Horváth György** a hatodik, míg **Juhász Balázs** utolsó esélyét képviselő lovával galoppozott.

Az 1600 méteres Flieger Derbyt és a 10.000 eurós első díjat, Kronprinz Rudolf nyerte (Josef Gruber jun.) 13,6-os, remek idővel. A rangos 120. Graf Kalman Hunyady Gedenkrennenben a top favorit, magas klasszist képviselő Orlando Jet (Rudolf Haller) ügetett haza a 2600 méteren. A 12.500 eurós első díjat ezen a napon 14,3-as idővel lehetett nagy fölénnyel megnyerni, csak a helyezésekért folyt komoly csata, melyet végül Jagaro Mo és Raphael Venus szerzett meg.

A versenynap zárófutamában is érdekeltek voltunk két lóval, akiknek előzetesen nem sok esélyt adtak a sógorok. 1600 méteren a helyi fogadók legnagyobb meglepetésére **Victory Knick** jó harmadik lett **Csordás Emillel**, a magyar klasszis 13,8-as kilométer átlagot ügetett és harcban volt az ezüstéremért is. Pekker György lova 180 eurót nyert, míg a helyjátékosoknak 12,1-szeres szorzót hozott. Idomárhajtónk másik lova, a hűséges **Oldtimer Diamant (Vezér Emese)** remekül futott az erős mezőnyben és hatalmas egyéni rekorddal, 14,7-es idővel a hetedik helyen ért célba.

Kovács Jenő

(1929-2019)

A gyászoló család tudatja, hogy Kovács Jenő életének 90. évében, október 9-én elhunyt.
Búcsúztatása 2019. október 30-án, 14 órakor lesz a kelenföldi Szent Gellért plébániatemplomban.
Kegyeletüket egy szál virággal róják le a ravatal előtt!

Emlékét megőrizzük!

Eladó

AMSTERDAM RAYAN 2018 mén (LINDY LANE (USA) - ASGAYA (SRB) / GOLDEN GOAL)
ára: 1 200 000 Ft

ACERO RAYAN 2018 mén (SJ'S PHOTO (USA) - ARLANDA RAYAN / INSTALL (FR))
ára: 1 200 000 Ft

Érd.: 06 70 604 34 70

BÉRTARTÁS

Délegyházán 60.000 Ft/hó,
Érdeklődni Kecsapnál! Tel.: 06 30 696 0663

Eladó

A Kabala Ménes Kft. eladásra kínálja a hatéves **Usain Bolt**-ot (Connecting People – Marion Jones)
Érdeklődni a 06 30 957 4882-es telefonszámon lehet.

A második futam esélyeinek elemzése:

Victoria Top Secret mellett gyorsasága és kedvező starthelye szól. Rubino TIM ismét sokáig elöl volt, de a legvégén visszaesett, korábbi tulajdonosa kezében megtréfálhatja ellenfeleit. Urban Legend beállítása nagyon jó, tudása alapján bármire képes lehet. Universal Boy legutóbb kicsit halványabb volt a vártnál, előző formáival nyerhetne. Ulrika M továbbra is nagyon erős, ebben a mezőnyben is szerezhet egy helyezést. Trendy Girl nagy küzdelemben kapott ki, nyerő eséllyel startol. Swarovski gyors versenyben és új kézben tovább javult, komoly papíresély. Overnight folyamatosan eredményes, a favoritok ellenfele lehet. Zsofesz új tulajdonba került, első hendikepjében kitűnő sansz, főleg, ha meg tudja ismételni utolsó formáját.

Véleményünk: Swarovski (7) – Zsofesz (9) – Universal Boy (4) – Trendy Girl (6)

ÜGETŐ

2019.10.26 **III. FUTAM** **15:00** (329)

1800m CÉL

Pálya: **10 - Kincsem Park**
A futam neve: **YOUR HIGHNESS HENDIKEP** **Autóstart!**
Összdíjazás: **400000 Ft** (200000, 100000, 48000, 32000, 20000)
Egyéb információ: **Fabrice Souloy és Esmee Kamminga tiszteletdíja a győztes ló hajtójának.**

1 Sholty Csabi — 1800 m — Fejszés Kitti (53,12-17) — (Fekete, pink csillagok)

8 pher Sholty Boko - Ukiya / Somollison — **Horváth Zoltán** — **Istálló: Gomez i.** — **18.1**

18.0 - 672000 Ft — Élet stat.: 72, 9-31, 3664000 Ft — 2019: 11, 1-5, 392000 Ft — 2018: 11, 3-3, 878000 Ft — Tenyésztő: Lakatos Csaba, Gödöllő — 283

2019.09.14	**1/12**	**21.3**	1960	Kincsem Park	(j)	400000	Tánczer Tamás am.	1960	21.3	2	Sholty Csabi-Tartalosz-Ulrika M
2019.09.07	**7/12**	**22.3a**	1800	Kincsem Park	(s)	400000	Fejszés Kitti	1800	21.5a	8	Zsozsoka-Swarovski-Rangos Meteor
2019.06.29	**5/8**	**21.7a**	1900	Kincsem Park	(j)	400000	Petur András	1900	21.1a	5	Uncatchable-Sholty Geri-Bezique Va Bene
2019.06.15	**2/10**	**19.4a**	1900	Kincsem Park	(j)	400000	Fejszés Kitti	1900	19.1a	4	Kingstone-Sholty Csabi-Noble Rose
2019.06.08	**5/11**	**21.1**	1980	Kincsem Park	(j)	400000	Tánczer Tamás am.	1960	20.9	9	Tücsök-Miki-Ruby Reeves

2 Tücsök — 1800 m — Weber Zsolt (47,4-4) — (Narancssárga-fekete)

7 pk Maximus Lindy - Astalavista / Gus Lobell — **Lakatos Árpád** — **Istálló: Shalom i.** — **19.3**

17.9 - 720000 Ft — Élet stat.: 67, 8-25, 2699000 Ft — 2019: 17, 2-7, 700000 Ft — 2018: 15, 1-4, 388000 Ft — Tenyésztő: AMMA Lóverseny Kft., Budapest — 313

2019.10.12	**4/8**	**18.9a**	1900	Kincsem Park	(j)	400000	Weber Zsolt	1900	17.5a	6	Winoc SB-Swarovski-Pozsony
2019.09.28	**8/9**	**21.8a**	2500	Kincsem Park	(j)	400000	Weber Zsolt	2500	20.3a	9	Tárkány-Timiko-Undercover
2019.09.14	**7/8**	**21.5a**	2500	Kincsem Park	(j)	400000	Weber Zsolt	2500	20.9a	3	Vezuvián-Topmodell-Bezique Va Bene
2019.08.31	**8/9**	**21.9**	1980	Kincsem Park	(j)	400000	Weber Zsolt	1960	20.7	7	Noble Rose-Ördög Hegedűse-Serafina Ketti
2019.08.24	**5/10**	**19.3a**	1800	Kincsem Park	(j)	400000	Weber Zsolt	1800	18.7a	6	San Francisco-Kingstone-Renoir Lag

3 Vihar RG — 1800 m — Fazekas Imre (78,16-20) — (Szürke, sárga háromszögek)

5 pm Racino - Sweet Pine / Pine Chip — **Papp Kálmán** — **Istálló: Bácskai i.** — **18.7**

18.7 - 724000 Ft — Élet stat.: 29, 1-19, 1263000 Ft — 2019: 10, 1-6, 528000 Ft — 2018: 14, 0-9, 544000 Ft — Tenyésztő: Aquadrom Kft., Vajta — 281

2019.09.14	**4/7**	**21.0a**	2500	Kincsem Park	(j)	400000	Papp Kálmán	2500	19.2a	2	Zente-Zóna-Zara Mia
2019.09.07	**4/10**	**21.7a**	1900	Kincsem Park	(s)	400000	Papp Kálmán	1900	20.6a	1	Adriana Asti-Aslaug Princess-Zagato
2019.08.17	**4/8**	**18.7a**	1800	Kincsem Park	(j)	400000	Papp Kálmán	1800	17.9a	8	Zlatan LIW-Zara Mia-Velocity
2019.08.03	**8/10**	**21.9a**	3000	Kincsem Park	(j)	3000000	Papp Kálmán	3000	20.0a	8	White Lady-Villám Ville-Victoria TIM
2019.06.22	**1/12**	**20.8a**	1900	Kincsem Park	(j)	400000	Papp Kálmán	1900	20.8a	8	Vihar RG-Atom Maki-Anybody

4 Rosamundi — 1800 m — Kárai József (71,2-6) — (Piros, fekete karszalag)

11 stpk Chipmate - Kama Sutra / Lindy's Crown — **Várhidi Róbert** — **Istálló: Kárai i.**

14.6 - 731598 Ft — Élet stat.: 88, 11-37, 4088500 Ft — 2019: 13, 0-5, 146000 Ft — 2018: 17, 1-8, 662000 Ft — Tenyésztő: Anette Jörgensen, Hilleröd, Dánia — 319

2019.10.19	**5/10**	**21.2a**	2400	Kincsem Park	(j)	400000	Kárai József	2400	20.3a	8	Olmo Jet-Velocity-Timiko
2019.10.05	**2/2**	**22.9a**	1900	Kincsem Park	(j)	P33	Kárai József	1900	22.8a	1	She's Vivienne-Rosamundi
2019.06.22	**6/12**	**18.1a**	1900	Kincsem Park	(j)	400000	Kárai József	1900	17.1a	4	Asterix Evo-Utódló-Olmo Jet
2019.06.15	**disq/9**		1800	Kincsem Park	(j)	400000	Kárai József	1800	18.4a	1	Very Nice Photo-Tiara Boss-Ördög Hegedűse
2019.06.02	**3/12**	**20.2**	1960	Kincsem Park	(j)	400000	Lakatos Csaba	1960	20.0	3	Ultimate Force-Újpesti lány-Rosamundi

5 Prometheus — 1800 m — Mandich Richárd (48,2-5) — (Piros, kék gallér és mandzsetta)

10 vlpm Fabulous - Istis Joujou / Dylan Lobell — **Kovács József** — **Istálló: Makonya i.** — **18.2**

17.3 - 752000 Ft — Élet stat.: 123, 9-66, 5071000 Ft — 2019: 15, 0-7, 324000 Ft — 2018: 16, 1-11, 812000 Ft — Tenyésztő: Buri Albert, Budapest — 316

2019.10.12	**5/9**	**19.4a**	1800	Kincsem Park	(j)	400000	ifj. Veres László	1800	19.2a	4	Újpesti lány-Vanderle-Serafina Ketti
2019.09.28	**4/8**	**21.9**	1960	Kincsem Park	(j)	400000	Nyilasi Bálint	1960	20.3	3	Sziklaszirt-Zsozsoka-Vezér
2019.09.21	**8/11**	**21.3a**	1800	Kincsem Park	(j)	400000	Nyilasi Bálint	1800	18.9a	7	Velocity-Verbena SB-Serafina Ketti
2019.08.17	**2/9**	**20.7a**	1800	Kincsem Park	(j)	400000	Papp Kálmán	1800	20.6a	9	Ultimate Ugri-Prometheus-Ruby Reeves
2019.08.03	**5/10**	**20.9a**	1900	Kincsem Park	(j)	400000	Veres Éva	1900	20.2a	5	Száguldj!-Ujgur Kisasszony-Ultimate Sun

6 Serafina Ketti — 1800 m — Szennovitz Adél (39,1-11) — (Kék, fehér-narancs minták)

8 stpk Fanketti - Iliz / Taurard — **Kele Judit** — **Istálló: MoPi i.** — **18.7**

18.3 - 760000 Ft — Élet stat.: 82, 5-41, 2728000 Ft — 2019: 17, 0-11, 504000 Ft — 2018: 20, 1-10, 707000 Ft — Tenyésztő: Somogyi Ágota, Tótkomlós — 316

2019.10.12	**3/9**	**19.4a**	1800	Kincsem Park	(j)	400000	Szennovitz Adél	1800	19.2a	3	Újpesti lány-Vanderle-Serafina Ketti
2019.10.05	**8/12**	**19.1a**	1800	Kincsem Park	(j)	400000	Szennovitz Adél	1800	17.4a	2	Philadelphia-King's Call-Gigant Wings
2019.09.21	**3/11**	**19.2a**	1800	Kincsem Park	(j)	400000	Szennovitz Adél	1800	18.9a	6	Velocity-Verbena SB-Serafina Ketti
2019.08.31	**3/9**	**20.9**	1960	Kincsem Park	(j)	400000	Szennovitz Adél	1960	20.7	4	Noble Rose-Ördög Hegedűse-Serafina Ketti
2019.08.17	**9/10**	**19.2a**	1900	Kincsem Park	(j)	400000	Szennovitz Adél	1900	18.0a	3	Trendy Girl-Utódló-Une Dame

7 Noble Rose — 1800 m — Turbucz Sándor am. (35,4-10) — (Kék, fehér csíkok)

12 pher Peki van Kemp - Edina Rosa / Dylan Lobell — **Budai Attila** — **Istálló: Diadora i.** — **20.7**

17.4 - 794000 Ft — Élet stat.: 124, 21-60, 7335000 Ft — 2019: 7, 2-4, 612000 Ft — 2018: 10, 3-3, 852000 Ft — Tenyésztő: Peter Rosenthal Kft., Budapest — 285

2019.09.21	**4/7**	**19.3a**	1900	Kincsem Park	(j)	400000	Turbucz Gábor	1900	18.8a	3	Betty Evo-Overnight-Bezique Va Bene
2019.08.31	**1/9**	**20.7**	1960	Kincsem Park	(j)	400000	Turbucz Sándor am.	1960	20.7	2	Noble Rose-Ördög Hegedűse-Serafina Ketti
2019.08.17	**4/9**	**20.7a**	1800	Kincsem Park	(j)	400000	Turbucz Sándor am.	1800	20.6a	7	Ultimate Ugri-Prometheus-Ruby Reeves
2019.06.15	**3/10**	**19.7a**	1900	Kincsem Park	(j)	400000	Budai Attila	1900	19.1a	5	Kingstone-Sholty Csabi-Noble Rose
2019.06.02	**2/7**	**18.9a**	1900	Kincsem Park	(j)	400000	Vidák János	1900	18.8a	4	Overnight-Noble Rose-Tommy Lee

8 Vanderle — 1800 m — Nagy Ferenc II. (126,16-41) — (Piros, fekete váll és ujjak)

5 pher Beissinger Hanover - Gerle / Endless Sands — **Nagy Ferenc II.** — **Istálló: Mount i.** — **16.9**

16.9 - 836000 Ft — Élet stat.: 44, 2-20, 1602000 Ft — 2019: 11, 0-6, 388000 Ft — 2018: 13, 2-3, 748000 Ft — Tenyésztő: Zsálek Zsolt, Somogyaracs — 316

2019.10.12	**2/9**	**19.4a**	1800	Kincsem Park	(j)	400000	Nagy Ferenc II.	1800	19.2a	5	Újpesti lány-Vanderle-Serafina Ketti
2019.09.21	**6/11**	**19.7a**	1800	Kincsem Park	(j)	400000	Komáromi Krisztina	1800	18.9a	8	Velocity-Verbena SB-Serafina Ketti
2019.08.31	**5/9**	**21.1**	1960	Kincsem Park	(j)	400000	Komáromi Krisztina	1960	20.7	5	Noble Rose-Ördög Hegedűse-Serafina Ketti
2019.06.22	**10/12**	**18.9a**	1900	Kincsem Park	(j)	400000	Komáromi Krisztina	1900	17.1a	2	Asterix Evo-Utódló-Olmo Jet
2019.06.15	**gal/10**		1900	Kincsem Park	(j)	400000	Nagy Ferenc II.	1900	19.1a	9	Kingstone-Sholty Csabi-Noble Rose

9 Magic Bucks — 1800 m — Kaczkó Edit (22,0-5) — (Kék)

6 pm Nighttime Magic - Hey Prettydiamond / Pink Diamond — **Várhidi Róbert** — **Istálló: Kárai i.** — **19.2**

18.3 - 864000 Ft — Élet stat.: 48, 5-21, 1744000 Ft — 2019: 17, 2-9, 764000 Ft — 2018: 18, 2-4, 532000 Ft — Tenyésztő: Doreen Petsch, Berlin, Németország — 310

2019.10.05	**11/12**	**20.7a**	1800	Kincsem Park	(j)	400000	Kárai József	1800	17.4a	3	Philadelphia-King's Call-Gigant Wings
2019.09.28	**5/8**	**21.1**	1980	Kincsem Park	(j)	400000	Kárai József	1960	20.3	6	Sziklaszirt-Zsozsoka-Vezér
2019.09.07	**8/9**	**20.7a**	1900	Kincsem Park	(j)	400000	Kárai József	1900	18.7a	4	Utódló-San Francisco-Ördög Hegedűse
2019.08.24	**4/10**	**19.2a**	1800	Kincsem Park	(j)	400000	Kárai József	1800	18.7a	9	San Francisco-Kingstone-Renoir Lag
2019.08.10	**3/7**	**18.2a**	1900	Kincsem Park	(j)	400000	Kaczkó Edit	1900	18.0a	1	Zara Mia-VAQU. Em. Q.-Magic Bucks

10 Tárkány **1800 m** **Bisbac Dániel** (4,1-0) (Zöld, sárga rombusz)

7 pher Incredible Cole - Ronja Silas / Jobie Tempest **Horváth Zoltán** **Istálló: Túros Hátú i.** **19.5**

18.6 - 870000 Ft Élet stat.: 80, 7-30, 2776000 Ft 2019: 12, 2-6, 570000 Ft 2018: 14, 1-3, 448000 Ft Tenyésztő: Mezőhegyesi Állami Ménes Kft., Mezőhegyes 296

2019.09.28	**1/9**	**20.3a**	2500	Kincsem Park	(j)	400000	Bisbac Dániel	2500	20.3a	7	Tárkány-Timiko-Undercover
2019.09.14	**5/12**	**21.0**	1980	Kincsem Park	(j)	400000	Bisbac Dániel	1960	21.3	10	Sholty Csabi-Tartalosz-Ulrika M
2019.08.31	**gal/7**		1900	Kincsem Park	(j)	400000	Bisbac Dániel	1900	19.8a	5	Unique Noble-Overnight-Beatriz Galindo A.T.
2019.08.24	**1/12**	**19.1a**	1900	Kincsem Park	(j)	400000	Fejszés Kitti	1900	19.1a	8	Tárkány-Red Stone-Rock and Roll
2019.08.10	**3/11**	**20.6a**	1800	Kincsem Park	(j)	400000	Fejszés Kitti	1800	20.0a	9	Rangos Meteor-Rock and Roll-Tárkány

11 Usain **1800 m** **Komáromi Krisztina** (81,6-14) (Fekete, piros váll és ujjak)

6 stpher Medic Hanover - Dolores / Yankee Yankee **Nagy Ferenc II.** **Istálló: Mount i.** **17.5**

17.5 - 876000 Ft Élet stat.: 54, 9-22, 2656000 Ft 2019: 6, 3-2, 652000 Ft 2018: 12, 1-6, 492000 Ft Tenyésztő: Komáromi Krisztina, Vasad 247

2019.08.17	**tü/10**		1900	Kincsem Park	(j)	400000	Komáromi Krisztina	1900	18.4a	1	Uránia RG-Uzsorásnő-Szilvás
2019.03.30	**4/6**	**18.8a**	1800	Kincsem Park	(j)	400000	Nagy Ferenc II.	1800	18.2a	4	Zséda-Unigena Sun-Zikka BD
2019.03.02	**5/7**	**19.1a**	1800	Kincsem Park	(j)	400000	Nagy Ferenc II.	1800	18.7a	4	Betty Evo-Unigena Sun-Violetta
2019.02.16	**1/7**	**17.5a**	1800	Kincsem Park	(j)	400000	Nagy Ferenc II.	1800	17.5a	3	Usain-Unigena Sun-Undercover
2019.02.09	**1/7**	**20.8a**	2500	Kincsem Park	(j)	400000	Nagy Ferenc II.	2500	20.8a	2	Usain-Trónörökös-Bimbo de Chenu

12 Tiara Boss **1800 m** **Tänczer Tamás am.** (40,9-12) (Fehér, ezüst váll és ujjak)

7 pk Wall Street Banker - Peace Force Pro / Kosar **Horváth Zoltán** **Istálló: Gomez & Shalom i.** **18.6**

16.9 - 880000 Ft Élet stat.: 53, 11-19, 3280000 Ft 2019: 9, 2-4, 584000 Ft 2018: 12, 1-7, 744000 Ft Tenyésztő: Hico Versenyistálló Bt., Budapest 223

2019.08.03	**4/8**	**18.4a**	1900	Kincsem Park	(j)	400000	Tänczer Tamás	1900	16.9a	7	Uptown Boy M-Unika Vik-Oldtimer Diamant
2019.06.29	**gal/8**		2500	Kincsem Park	(j)	600000	Fejszés Kitti	2500	21.4a	4	Szilvás-Uránia RG-Ördög Hegedűse
2019.06.15	**2/9**	**18.6a**	1800	Kincsem Park	(j)	400000	Fejszés Kitti	1800	18.4a	5	Very Nice Photo-Tiara Boss-Ördög Hegedűse
2019.05.25	**9/10**	**20.1a**	1900	Kincsem Park	(j)	400000	Tänczer Tamás am.	1900	17.0a	3	Szacharin-Very Nice Photo-Újpesti lány
2019.04.27	**6/10**	**18.6a**	1800	Kincsem Park	(j)	400000	Tänczer Tamás am.	1800	18.1a	7	Szilvás-Rocket Boy-Titán Ville

Fogadási típusok: Tét, Hely, Befutó, Hármasbefutó

Sholty Csabi nyerés után fut, itt nehezebb dolga lesz. Tücsök gyors versenyben remek időt ügetett, dobogós reményekkel várhatja a futamot. Vihar RG erős mezőnyökből érkezik, a fogadók egyik kedvence lehet. Rosamundi másodjára, ezen a távon még előrébb végezhet. Prometheus stabilan teljesít, helyre jó lehet. Serafina Ketti nem tud rosszul futni, ismét dobogón ragadhat. Noble Rose egész évben nagyon eredményesen teljesít, győzelme is elképzelhető. Vanderle legutóbb csak istállótársától kapott ki, nagyon esedékes már a sikere. Magic Bucks utolsó helyezését jelenlegi hajtójával érte el. Tárkány hosszabb távon biztosan ért haza, többet is tudhat. Usain év eleji formáival nem állna nehéz feladat előtt, azóta viszont csak egyszer futott és akkor is gyengén. Tiara Boss is kihagyás után érkezik, még átlagával is remek esélynek tűnik.

Véleményünk: Vihar RG (3) – Vanderle (8) – Tiara Boss (12) – Serafina Ketti (6)

Kincsem+ futam: 15.15 - Saint Cloud (galopp)

A fogadási ajánlatot keresse a www.lovifogadas.hu oldalon, illetve a Kincsem Parkban!

AJÁNDÉKOZÁS

ILARITA 17é pk (Valley Guardian - Valar)
Decembertől hobby célra, megbízható leinformálható Budapesthez közeli helyre.
Érdeklődni Balogh Bernadettnél.

Tisztelt Futtatók!

Az NLER-rendszerbe (Nemzeti Lóverseny Elszámoló Rendszer) a futtatóknak az alábbi versenynapokon a versenypályán, személyesen is van lehetősége regisztrálni:

október 26-án (ügető versenynap) 13:00 és 17:00 között Faháznál (Bejelentő),
október 27-én (galopp versenynap) 11:00 és 16:00 között a Mázsaháznál.

A regisztrációhoz szükséges valamilyen személyazonosító igazolvány bemutatása, céges futtatók esetén a cég adatai és szükség esetén cégvezetői meghatalmazás!

Kérjük, hogy akiknek már van hozzáférésük a rendszerhez, de még nem töltöttek ki az ehhez kapcsolódó regisztrációs kérelmet, szintén tegyék meg a fent jelölt napokon!

A rendszer folyamatosan friss adatokkal szolgál a versenydíjak és költségek tekintetében, pontos képet ad a futtató aktuális egyenlegéről. https://nler.kincsempark.hu

Figyelem! 2019. november 1. után csak azon futtatók számára van lehetőség bármilyen kifizetésre, akik rendelkeznek hozzáféréssel és regisztrációval az NLER-rendszerhez!

ÜGETŐ

2019.10.26 **IV. FUTAM** **15:30** (330)

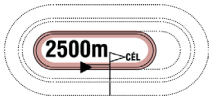

Pálya: **10 - Kincsem Park**
A futam neve: **ORLANDO VICI HENDIKEP - AMATŐRVERSENY Autóstart!**
Összdíjazás: **400000 Ft** (200000, 100000, 48000, 32000, 20000)
Egyéb információ: **Fabrice Souloy és Esmee Kamminga tiszteletdíja a győztes ló hajtójának.**
A Magyar Amatőr Ügetőhajtók Egyesületének tiszteletdíja az első három helyezett fogat hajtójának.

1 Samuel Becket A.T. 2500 m Hegedűs Sándor (7,2-1) (Fehér, zöld szegély)

7 pm Diablo Va Bene - Simb Lorrikeet / Pearsall Hanover **Lakatos Csaba** **Istálló: Animal Trade i.** **19.0**
18.7 - 748000 Ft Élet stat.: 43, 10-20, 4567000 Ft 2019: 5, 0-2, 68000 Ft 2018: 14, 2-4, 680000 Ft Tenyésztő: Animal Trade Racing Team, Zmajevo, Szerbia 302

2019.10.05	**7/10**	**22.5a**	1900	Kincsem Park	(j)	400000	Dinnyés Csaba	1900	20.5a	5	Betty Evo-Trendy Girl-Une Dame
2019.09.21	**8/10**	**19.1a**	1900	Kincsem Park	(j)	400000	Lakatos Csaba	1900	18.2a	1	Uránia RG-San Francisco-Ördög Hegedűse
2019.08.31	**5/10**	**19.0a**	2400	Kincsem Park	(j)	400000	Hajnal Tibor	2400	18.5a	1	King's Call-Zlatan LIW-Betty Evo
2019.08.17	**1/2**	**21.2a**	1900	Kincsem Park	(j)	P30	Hajnal Tibor	1900	21.2a	2	Samuel Becket A.T.-Aphrodité
2019.02.02	**6/8**	**22.1**	1960	Kincsem Park	(s)	600000	Hajnal Tibor	1960	21.6	1	Sanger MS-Victory Knick-Oldtimer Diamant

2 White Plains 2500 m Illés Gábor (8,1-2) (Zöld, sárga váll és szegély)

6 sk Anderberg - Candy Kiss / Uno di Jesolo **ifj. Kulik Ferenc** **Istálló: Kulik Farm II. i.** **19.3**
19.3 - 804000 Ft Élet stat.: 29, 3-15, 1324000 Ft 2019: 11, 0-6, 256000 Ft 2018: 18, 3-9, 1068000 Ft Tenyésztő: Scuderia Tre Amici, Vaajakoski, Finnország 319

2019.10.19	**6/10**	**21.4a**	2400	Kincsem Park	(j)	400000	ifj. Kulik Ferenc	2400	20.3a	9	Olmo Jet-Velocity-Timiko
2019.10.05	**6/10**	**21.7a**	1900	Kincsem Park	(j)	400000	ifj. Hóra Sándor	1900	20.5a	6	Betty Evo-Trendy Girl-Une Dame
2019.09.07	**6/9**	**19.9a**	1900	Kincsem Park	(j)	400000	Kolozsi László	1900	18.7a	2	Utódló-San Francisco-Ördög Hegedűse
2019.08.03	**6/11**	**19.8a**	2500	Kincsem Park	(j)	400000	ifj. Kulik Ferenc	2500	19.1a	10	King's Call-Timiko-Olmo Jet
2019.04.20	**5/10**	**19.7a**	1900	Kincsem Park	(j)	400000	ifj. Kulik Ferenc	1900	19.4a	8	Vakarcs RG-Unika Vik-Tonnyó

3 Timiko 2500 m Fazekas Andrea (13,4-6) (Szürke, kék háromszögek)

7 pm What a Man - Gésa / Rendfőnök **Papp Kálmán** **Istálló: Dorina horse & Übleis i.** **19.3**
19.3 - 826000 Ft Élet stat.: 69, 3-25, 2306000 Ft 2019: 10, 1-6, 696000 Ft 2018: 14, 0-5, 290000 Ft Tenyésztő: Prolongo Kft., Budapest 319

2019.10.19	**3/10**	**20.7a**	2400	Kincsem Park	(j)	400000	Fazekas Andrea am.	2400	20.3a	7	Olmo Jet-Velocity-Timiko
2019.09.28	**2/9**	**20.5a**	2500	Kincsem Park	(j)	400000	Fazekas Andrea am.	2500	20.3a	8	Tárkány-Timiko-Undercover
2019.08.03	**2/11**	**19.3a**	2500	Kincsem Park	(j)	400000	Papp Kálmán	2500	19.1a	3	King's Call-Timiko-Olmo Jet
2019.07.20	**7/9**	**18.4a**	1800	Kincsem Park	(j)	400000	Fazekas Imre	1800	14.9a	8	Longines-Iago d'Amore-Zanebono
2019.06.22	**3/9**	**21.5**	2580	Kincsem Park	(j)	400000	Papp Kálmán	2600	20.7	5	Tücsök-Baddington-Timiko

4 Ügyeske 2500 m Leányfalvi Ferenc (3,0-0) (Fekete, piros karszalag)

6 pk Ata Star L. - Franciska / Witsend's Speedy **Papp István** **Istálló: Gyolai i.**
21.6 - 943000 Ft Élet stat.: 49, 5-25, 2751000 Ft 2019: 9, 1-5, 523000 Ft 2018: 13, 2-4, 688000 Ft Tenyésztő: Kabala Ménes Kft., Rádiháza 297

2019.09.28	**6/8**	**19.4a**	1900	Kincsem Park	(j)	400000	Leányfalvi Ferenc	1900	18.6a	4	Unika Vik-Szacharin-Uptown Boy M
2019.08.03	**9/9**	**19.7a**	1800	Kincsem Park	(j)	600000	ifj. Kulik Ferenc	1800	15.5a	4	Longines-Rocky HR-Disney HR
2019.05.11	**3/7**	**17.8a**	1800	Kincsem Park	(j)	400000	Kolozsi László	1800	17.6a	7	Szilvás-Wyoming River-Ügyeske
2019.04.27	**8/10**	**18.6a**	1800	Kincsem Park	(j)	400000	ifj. Kulik Ferenc	1800	18.1a	6	Szilvás-Rocket Boy-Titán Ville
2019.03.30	**1/8**	**19.1a**	1900	Kincsem Park	(j)	400000	ifj. Kulik Ferenc	1900	19.1a	3	Ügyeske-Titán Ville-Urban Legend

5 Lingot AT 2500 m Nagyváry Andrea (7,0-0) (Sárga, lila háromszögek)

4 sm Jasmin d'Odyssee - Likviditus / Gill's Victory **Juhász Balázs** **Istálló: Endre i.** **19.4**
19.4 - 1062000 Ft Élet stat.: 32, 2-14, 1294000 Ft 2019: 18, 1-11, 762000 Ft 2018: 8, 1-3, 532000 Ft Tenyésztő: Animal Trade Racing Team, Zmajevo, Szerbia 317

2019.10.12	**4/8**	**21.7**	2580	Kincsem Park	(j)	400000	Juhász Balázs	2560	22.2	8	Ördög Hegedűse-Topmodell-Sziklaszirt
2019.10.05	**1/8**	**20.8a**	1800	Kincsem Park	(j)	400000	Fazekas Andrea	1800	20.8a	2	Lingot AT-Eliane Merite-Vermont
2019.09.07	**5/9**	**19.8a**	1900	Kincsem Park	(j)	400000	Juhász Balázs	1900	18.7a	3	Utódló-San Francisco-Ördög Hegedűse
2019.08.24	**7/10**	**19.6a**	1800	Kincsem Park	(j)	400000	Farkas György	1800	18.7a	8	San Francisco-Kingstone-Renoir Lag
2019.08.17	**4/10**	**18.5a**	1900	Kincsem Park	(j)	400000	Farkas György	1900	18.0a	9	Trendy Girl-Utódló-Une Dame

6 Uncatchable 2500 m Orgován András (8,0-0) (Lila-ezüst)

6 pk Gustav Diamant - Katchmeifyoucan MS / Slash **Árokszállási Pál** **Istálló: Cseperke & Jola & Imola**
- 1068000 Ft Élet stat.: 63, 8-32, 3149000 Ft 2019: 8, 3-3, 768000 Ft 2018: 15, 2-8, 804000 Ft Tenyésztő: Pekker György, Budapest 269

2019.09.07	**2/7**	**21.6a**	1900	Kincsem Park	(s)	400000	Takács Krisztián	1900	21.4a	5	Trencsén-Uncatchable-Uzsorásnő
2019.08.10	**6/8**	**18.5a**	1800	Kincsem Park	(j)	400000	Takács Krisztián am.	1800	17.8a	6	Trencsén-Under World-Salihamidzic
2019.06.29	**1/8**	**21.1a**	1900	Kincsem Park	(j)	400000	Urbán Flórián	1900	21.1a	8	Uncatchable-Sholty Geri-Bezique Va Bene
2019.05.18	**1/10**	**19.3a**	1900	Kincsem Park	(j)	400000	Takács Krisztián am.	1900	19.3a	6	Uncatchable-Zoom Photo-Uzsok
2019.05.11	**9/11**	**19.8a**	1900	Kincsem Park	(j)	400000	Kovács Milán	1900	17.0a	11	Ugolino Ans-Universal Boy-Amy's Love

7 Topmodell 2500 m Szűcs Dániel (1,0-0) (Fehér, ezüst váll és kék övek)

7 vlpk Ata Star L. - Elegant Lady / Mill H. **Horváth Zoltán** **Istálló: Gomez i.** **19.7**
19.7 - 1080000 Ft Élet stat.: 76, 4-37, 3003000 Ft 2019: 15, 0-10, 516000 Ft 2018: 12, 3-8, 1164000 Ft Tenyésztő: Kabala Ménes Kft., Rádiháza 317

2019.10.12	**2/8**	**22.3**	2560	Kincsem Park	(j)	400000	Fejszés Kitti	2560	22.2	7	Ördög Hegedűse-Topmodell-Sziklaszirt
2019.10.05	**4/10**	**20.8a**	1900	Kincsem Park	(j)	400000	Németh Gábor	1900	20.5a	9	Betty Evo-Trendy Girl-Une Dame
2019.09.21	**6/7**	**19.5a**	1900	Kincsem Park	(j)	400000	Lakatos Attila	1900	18.8a	7	Betty Evo-Overnight-Bezique Va Bene
2019.09.14	**2/8**	**21.0a**	2500	Kincsem Park	(j)	400000	Fejszés Kitti	2500	20.9a	8	Vezuvián-Topmodell-Bezique Va Bene
2019.08.31	**7/9**	**20.4**	1980	Kincsem Park	(j)	400000	Fejszés Kitti	1960	20.7	8	Noble Rose-Ördög Hegedűse-Serafina Ketti

8 Villeneuve 2500 m Miskolcsik Valentin (10,4-1) (Sötétbarna, kék csík)

5 stpm Pilgrims Taj - Briso Emma / Briso Robertto **Várhidi Róbert** **Istálló: Primusz i.** **20.8**
18.5 - 1088000 Ft Élet stat.: 44, 2-37, 3512000 Ft 2019: 9, 0-7, 364000 Ft 2018: 17, 0-16, 1390000 Ft Tenyésztő: Lakatos Csaba, Gödöllő 216

2019.07.27	**5/7**	**19.2a**	1900	Kincsem Park	(j)	400000	Várhidi Róbert	1900	15.8a	6	Valentino-Up All Night-Unigena Sun
2019.05.25	**8/8**	**18.1a**	1800	Kincsem Park	(j)	400000	Várhidi Róbert	1800	15.3a	7	Valentino-Vakarcs RG-Zséda
2019.05.11	**7/7**	**17.7a**	1800	Kincsem Park	(j)	600000	Várhidi Róbert	1800	16.8a	3	Zséda-Zapato-Vakarcs RG
2019.04.13	**3/7**	**17.4a**	1900	Kincsem Park	(j)	400000	Lakatos Csaba	1900	16.6a	4	Longines-Sacramento TIM-Villeneuve
2019.03.23	**3/7**	**17.8a**	1900	Kincsem Park	(j)	400000	Deixler Kálmán	1900	17.7a	6	King's Call-Unigena Sun-Villeneuve

9 King's Call 2500 m Pekker György (14,2-6) (Sötétkék, bordó-fehér csík)

6 stpher S J's Photo - Marina Eme / Adams Hall **Csordás Emil** **Istálló: Laura i.** **17.7**
16.9 - 1089000 Ft Élet stat.: 29, 5-20, 2268000 Ft 2019: 14, 3-8, 1089000 Ft 2018: 13, 2-9, 1147000 Ft Tenyésztő: M. Edshammar és A. Lindfors, Svédország 310

2019.10.05	**2/12**	**18.1a**	1800	Kincsem Park	(j)	400000	Vezér Emese	1800	17.4a	6	Philadelphia-King's Call-Gigant Wings
2019.09.21	**10táv/10**	**31.2a**	1900	Kincsem Park	(j)	400000	Vezér Emese	1900	18.2a	5	Uránia RG-San Francisco-Ördög Hegedűse
2019.08.31	**1/10**	**18.5a**	2400	Kincsem Park	(j)	400000	Vezér Emese	2400	18.5a	6	King's Call-Zlatan LIW-Betty Evo
2019.08.17	**2/10**	**17.9a**	1800	Kincsem Park	(j)	400000	Vezér Emese	1800	17.7a	6	Unika Vik-King's Call-Oldtimer Diamant
2019.08.03	**1/11**	**19.1a**	2500	Kincsem Park	(j)	400000	Vezér Emese	2500	19.1a	6	King's Call-Timiko-Olmo Jet

10 Trencsén 2500 m Gyolai Zoltán (21,5-10) (Fekete, arany csillagok)

7 vlpm Ata Star L. - Eperjes / Witsend's Speedy **Papp István** **Istálló: Gyolai i.** **19.4**

18.9 - 1108571 Ft Élet stat.: 70, 9-44, 6560000 Ft 2019: 10, 2-4, 572000 Ft 2018: 15, 0-15, 1428000 Ft Tenyésztő: Kabala Ménes Kft., Rádiháza 269

2019.09.07	**1/7**	**21.4a**	1900	Kincsem Park	(s)	400000	Gyolai Zoltán	1900	21.4a	3	Trencsén-Uncatchable-Uzsorásnő
2019.08.17	**6/10**	**19.6a**	1900	Kincsem Park	(j)	400000	Papp István	1900	18.4a	2	Uránia RG-Uzsorásnő-Szilvás
2019.08.10	**1/8**	**17.8a**	1800	Kincsem Park	(j)	400000	Papp István	1800	17.8a	3	Trencsén-Under World-Salihamidzic
2019.07.20	**5/10**	**20.2**	1980	Kincsem Park	(j)	400000	Papp István	1960	20.5	8	Újpesti lány-Bezique Va Bene-Szacharin
2019.05.25	**8/10**	**18.3a**	1900	Kincsem Park	(j)	400000	Papp István	1900	17.0a	11	Szacharin-Very Nice Photo-Újpesti lány

11 Betty Evo 2500 m Turbucz Sándor (9,0-4) (Kék, fehér csíkok)

6 pk Orlando Vici - Grant Me Glory / Yankee Glide **Kolozsi László** **Istálló: Wuti i.** **18.8**

18.8 - 1113000 Ft Élet stat.: 36, 7-21, 2856000 Ft 2019: 10, 3-5, 848000 Ft 2018: 12, 3-8, 1367000 Ft Tenyésztő: Dimitri Hedman, Korpilahti, Finnország 302

2019.10.05	**1/10**	**20.5a**	1900	Kincsem Park	(j)	400000	Czank Szilvia	1900	20.5a	10	Betty Evo-Trendy Girl-Une Dame
2019.09.28	**5/8**	**19.3a**	1900	Kincsem Park	(j)	400000	Vután György	1900	18.6a	3	Unika Vik-Szacharin-Uptown Boy M
2019.09.21	**1/7**	**18.8a**	1900	Kincsem Park	(j)	400000	Czank Szilvia	1900	18.8a	8	Betty Evo-Overnight-Bezique Va Bene
2019.08.31	**3/10**	**18.8a**	2400	Kincsem Park	(j)	400000	Turbucz Sándor am.	2400	18.5a	9	King's Call-Zlatan LIW-Betty Evo
2019.08.03	**6/9**	**18.5a**	1800	Kincsem Park	(j)	600000	Turbucz Sándor am.	1800	15.5a	3	Longines-Rocky HR-Disney HR

Fogadási típusok: Tét, Hely, Befutó, Hármasbefutó

Samuel Becket A.T. képessége alapján szerezhet egy jobb helyezést. White Plains csak javulással érvényesülhet. Timiko örökös döntős, ebben a társaságban is számítunk rá. Ügyeske korrekt versennyel jelentkezett, a verseny egyik meglepetés lova lehet. Lingot AT tartja remek formáját, közeli esély. Uncatchable az elmúlt hónapokban nem futott sokat, placcra érhet. Topmodell megbízható versenyző, a frontban végezhet. Villeneuve új tulajdonosa kezében, hendikepben kitűnően áll, nyerhet, kihagyás után indul. King's Call remek futással korrigált, jó beosztással a favoritok ellenfele lehet. Trencsén sáros pályán biztosan győzött, akár duplázhat is. Betty Evo továbbra is bombaformában van, a győzelem egyik várományosa.

Véleményünk: Betty Evo (11) – Villeneuve (8) – King's Call (9) – Trencsén (10)

Elindul a Nemzeti Lóverseny Elszámoló Rendszer, változik a Futtatási szerződés és az elszámolási folyamat!

Tisztelt Futtatók, Idomárok, Lovasok, Tenyésztők!

2019 őszén elindul a Nemzeti Lóverseny Elszámolási Rendszer ("NLER rendszer")!

Az NLER rendszer segítségével a Kincsem Nemzeti Kft.-vel elszámolási kapcsolatban álló futtatók, idomárok, lovasok és tenyésztők internetes felületen (https://nler.kincsempark.hu/) tájékoztatást kaphatnak a Kincsem Nemzeti Kft. által vezetett, mindenkor aktuális pénzügyi egyenlegükről, Kincsem Nemzeti Kft.-vel kapcsolatos múltbeli pénzügyi tételeikről, valamint letölthetik a Rendszer által generált nyeremény bekérő leveleiket.

Az NLER rendszer használatáról bemutatót és oktatást tartunk az alábbi időpontokban és helyszíneken:

2019. október 28-án (hétfőn) 12h-13h között a Kincsem Parkban (Ügető oldali tárgyalóban)

Minden érintettet szeretettel várunk!

Az NLER rendszer bevezetésével párhuzamosan a Kincsem Nemzeti Kft. néhány változtatást vezet be a versenyekkel kapcsolatos elszámolási folyamatban. A módosított Futtatási Szerződést és az NLER rendszerrel kapcsolatos tájékoztató levelet a honlapunkon találják meg.

Kincsem Nemzeti Kft.

Hogyan fogadjunk?

- válasszon egy futamot az aktuális fogadási ajánlatból (pálya, futamszám)
- böngéssze az indulókat, válassza ki a kedvenceit, hívja segítségül a hivatalos véleményt, és a lovak aktuális formáit, a versenyzők statisztikáját, friss eredményeit
- döntse el, hogy a felkínált fogadási típusok közül melyikkel szeretné megjátszani a kiválasztott lovat, lovakat (legegyszerűbb és legkönnyebben eltalálható játéktípus a hely, természetesen az esetleges nyeremények is jóval magasabbak lehetnek a kombinációs játékoknál)
- töltse ki a fogadási segédszelvényt (egyszerre több futamra is játszhat előre, így a továbbiakban gondtalanul élvezheti a futamokat)
- **egy fogadási segédszelvényen csak egy futamra lehet játszani**
- pálya- és futamszám, fogadási típus megnevezése, alaptét sokszorosa, játszani kívánt ló vagy lovak programszáma
- igény szerint a Flexi formula használata (flexi 50 vagy flexi 25 is választható játéktípustól függően)
- fáradjon egy kasszához és adja le a segédszelvényt
- ellenőrizze le a kapott tikettet és győződjön meg arról, hogy azt a játékot tartalmazza, mint amire gondolt
- drukkoljon és ha nyert, vegye fel a nyereményét
- ne feledje: a speciális osztalékoknak és annak köszönhetően, hogy a rendszer mindenképpen keres nyerő tikettet az adott futamban, érdemes leellenőriztetni a szelvényét a kifizetések megkezdése után

A jackpot összegével a fogadásszervező az adott játékban képzett nyereményalapot megnöveli.
A jackpot összegével megemelt nyereményalap a nyertes fogadók között kerül felosztásra oly módon, hogy azt a kihirdetett és kifizetett nyeremény osztalék együttesen tartalmazza.

ÜGETŐ

100.000 Ft jackpot Tétre

2019.10.26 **V. FUTAM** **16:00** (331)

1980m CÉL

Pálya: **10 - Kincsem Park**
A futam neve: **UN MEC D'HÉRIPRÉ DÍJ**
Összdíjazás: **400000 Ft** (200000, 100000, 48000, 32000, 20000)
Egyéb információ: **Fabrice Souloy és Esmee Kamminga tiszteletdíja a győztes ló hajtójának.**

1 Zárkózott — 1980 m — ifj. Veres László (-20 m) (32,4-9) — (Fekete-zöld)

4 stpher Yankee Mustang - Pamira / Napoletano — **Kolozsi László** — **Istálló: Diadora II. i.** — **21.2**
21.2 - 148000 Ft — Élet stat.: 13, 0-2, 148000 Ft — 2019: 12, 0-2, 148000 Ft — 2018: 1, 0-0, 0 Ft — Tenyésztő: Kulik Ferenc, Orosháza — 304

2019.10.05	**8/10**	**24.3a**	1900	Kincsem Park	(j)	400000	Turbucz Sándor am.	1900	21.3a	5	Annuska-Australian Gold-Anna
2019.09.28	**8/11**	**23.6a**	1900	Kincsem Park	(j)	400000	Kolozsi László	1900	20.1a	6	Zippy Boy-Zita Georgia-Zója
2019.07.20	**6/11**	**22.1a**	1900	Kincsem Park	(j)	400000	Kolozsi József	1900	19.9a	2	Ambrosia Gielle-Anybody-Acélos Fiú
2019.05.18	**6/10**	**21.2a**	1900	Kincsem Park	(j)	400000	ifj. Veres László	1900	20.0a	3	Always Yankee BD-Atom Maki-Agnella
2019.05.03	**3/10**	**21.6a**	1800	Kincsem Park - j	(j)	400000	ifj. Veres László	1800	21.5a	1	Zanderigo-Zephyr Lady-Zárkózott

2 Zumba — 1980 m — Hegedűs Sándor am. (14,0-2) — (Fehér, zöld szegély)

4 pk Smok'n Lantern - Major Company / Mr. Vic — **Várhidi Róbert** — **Istálló: Építő i.** — **21.0**
20.6 - 172000 Ft — Élet stat.: 13, 0-6, 172000 Ft — 2019: 7, 0-5, 152000 Ft — 2018: 6, 0-1, 20000 Ft — Tenyésztő: Hegedűs Sándor, Nagytarcsa — 318

2019.10.19	**4/12**	**21.3a**	1800	Kincsem Park	(j)	400000	Hegedűs Sándor am.	1800	20.8a	10	Annuska-Aladár LB-Zita Királynő
2019.10.05	**5/10**	**22.0a**	1900	Kincsem Park	(j)	400000	Weber Zsolt	1900	21.1a	6	Aladár LB-Always Winner-Auróra
2019.06.28	**gal/10**		1800	Kincsem Park - j	(j)	400000	Hegedűs Sándor am.	1800	22.9a	4	Zum Glück-Anna-Angello
2019.06.02	**3/12**	**22.0a**	1900	Kincsem Park	(j)	400000	Hegedűs Sándor am.	1900	20.6a	6	Zidane-Agnella-Zumba
2019.05.18	**5/10**	**21.1a**	1900	Kincsem Park	(j)	400000	Hegedűs Sándor am.	1900	20.0a	1	Always Yankee BD-Atom Maki-Agnella

3 Zénó PS — 1980 m — Szennovitz Adél (-20 m) (39,1-11) — (Kék, fehér-narancs minták)

4 pm Racino - Csodaszer / Super Fame — **Kovács József** — **Istálló: Makonya i.** — **22.3**
22.3 - 268000 Ft — Élet stat.: 12, 1-2, 268000 Ft — 2019: 9, 0-2, 68000 Ft — 2018: 3, 1-0, 200000 Ft — Tenyésztő: Dr. Nagy István, Orosháza — 318

2019.10.19	**10/12**	**24.1a**	1800	Kincsem Park	(j)	400000	Zalai Gábor	1800	20.8a	4	Annuska-Aladár LB-Zita Királynő
2019.10.05	**9/10**	**25.4a**	1900	Kincsem Park	(j)	400000	Zalai Gábor	1900	21.3a	7	Annuska-Australian Gold-Anna
2019.09.07	**7/9**	**24.1a**	1800	Kincsem Park	(s)	400000	Zalai Gábor	1800	22.5a	1	Zum Glück-Agnella-Anasztázia
2019.08.10	**5/9**	**25.4a**	1900	Kincsem Park	(j)	400000	Zalai Gábor	1900	19.2a	3	Álom Szépe-Acélos Fiú-Anasztázia
2019.07.27	**6/10**	**22.3a**	1800	Kincsem Park	(j)	400000	Zalai Gábor	1800	20.3a	1	Aslaug Princess-Ambrosia Gielle-Zója

4 Ali Baba — 1980 m — Mandich Richárd (-20 m) (48,2-5) — (Piros, kék gallér és mandzsetta)

3 pm Noir Desir - Karola Magic / Castleton Magic — **ifj. Döme Imre** — **Istálló: Mandich i.** — **21.5**
21.5 - 296000 Ft — Élet stat.: 10, 1-3, 296000 Ft — 2019: 9, 1-3, 296000 Ft — 2018: 1, 0-0, 0 Ft — Tenyésztő: Kunos Gyula János, Orosháza — 311

2019.10.12	**1/7**	**22.5a**	1800	Kincsem Park	(j)	400000	Mandich Richárd	1800	22.5a	4	Ali Baba-Abrakadabra-Amaru Shakur
2019.08.31	**4/11**	**22.2a**	1800	Kincsem Park	(j)	400000	Mandich Richárd	1800	21.9a	2	Annuska-Aragor Work-Australian Gold
2019.08.24	**4/10**	**22.1**	1960	Kincsem Park	(j)	400000	Mandich Richárd	1960	21.8	1	Zaltic-Ugri King-Eliane Merite
2019.08.17	**7/12**	**21.5a**	1900	Kincsem Park	(j)	400000	Mandich Richárd	1900	18.9a	9	Zidane-Agnella-Always Yankee BD
2019.07.27	**4/10**	**22.0a**	1800	Kincsem Park	(j)	400000	Mandich Richárd	1800	20.3a	10	Aslaug Princess-Ambrosia Gielle-Zója

5 Andika — 2000 m — Fazekas Andrea am. (39,5-11) — (Szürke, kék háromszögek)

3 pk Calypso Capar - Jolly Beauty / Valley Guardian — **Fazekas Imre** — **Istálló: Zsálek i.** — **20.5**
20.5 - 428000 Ft — Élet stat.: 12, 1-4, 428000 Ft — 2019: 9, 1-2, 332000 Ft — 2018: 3, 0-2, 96000 Ft — Tenyésztő: Zsálek Zsolt, Somogyaracs — 315

2019.10.12	**8/10**	**21.0a**	2400	Kincsem Park	(j)	400000	Fazekas Imre	2400	19.8a	7	Aslaug Princess-Adrenalin Rush-Eliane Merite
2019.09.21	**6/9**	**20.9a**	1800	Kincsem Park	(j)	400000	Fazekas Andrea am.	1800	20.3a	8	Álom Szépe-Agnella-Anybody
2019.08.10	**tü/12**		1800	Kincsem Park	(j)	400000	Fazekas Imre	1800	18.6a	11	Ziccer-Vezér-Zsófia RG
2019.06.15	**1/7**	**21.8a**	1900	Kincsem Park	(j)	400000	Fazekas Imre	1900	21.8a	3	Andika-Angello-Anna
2019.05.18	**tü/9**		1900	Kincsem Park	(j)	400000	Fazekas Andrea am.	1900	19.6a	1	Zénó Boko-Zero di Jesolo-Inez Foxx A.T.

6 Zaltic — 2000 m — Kolozsi László (139,15-28) — (Fehér, fekete csillagok)

4 pm Uclipse Boko - Oko Sun / Wall Street Banker — **Kolozsi László** — **Istálló: Diadora II. i.** — **19.4**
19.4 - 496000 Ft — Élet stat.: 11, 2-3, 496000 Ft — 2019: 11, 2-3, 496000 Ft — Tenyésztő: Nyikos Henrietta, Budapest — 315

2019.10.12	**9/10**	**21.1a**	2400	Kincsem Park	(j)	400000	Kolozsi Sándor	2400	19.8a	8	Aslaug Princess-Adrenalin Rush-Eliane Merite
2019.09.28	**7/12**	**21.7a**	1900	Kincsem Park	(j)	400000	Kolozsi László	1900	21.1a	12	Acélos Fiú-Ugri King-Atom Maki
2019.09.21	**gal/12**		1960	Kincsem Park	(j)	400000	ifj. Veres László	1980	21.6	1	Zongorista-Sugar Babe A.T.-Zsófia RG
2019.08.24	**1/10**	**21.8**	1960	Kincsem Park	(j)	400000	ifj. Veres László	1960	21.8	4	Zaltic-Ugri King-Eliane Merite
2019.08.10	**gal/9**		1900	Kincsem Park	(j)	400000	Kolozsi László	1900	19.2a	7	Álom Szépe-Acélos Fiú-Anasztázia

7 Zippy Boy — 2020 m — Lakatos Árpád (47,4-11) — (Fehér-kék)

4 pm Frullino Jet - Light Lady / Baltic Bet — **Horváth Zoltán** — **Istálló: Ábrahám & Gomez i.** — **20.1**
20.1 - 548000 Ft — Élet stat.: 14, 1-6, 548000 Ft — 2019: 13, 1-6, 548000 Ft — 2018: 1, 0-0, 0 Ft — Tenyésztő: Kabala Ménes Kft., Rádiháza — 315

2019.10.12	**7/10**	**21.0a**	2400	Kincsem Park	(j)	400000	Tánczer Tamás am.	2400	19.8a	1	Aslaug Princess-Adrenalin Rush-Eliane Merite
2019.09.28	**1/11**	**20.1a**	1900	Kincsem Park	(j)	400000	Lakatos Árpád	1900	20.1a	4	Zippy Boy-Zita Georgia-Zója
2019.09.14	**2/12**	**21.5a**	1900	Kincsem Park	(j)	400000	Lakatos Árpád	1900	21.3a	3	Eliane Merite-Zippy Boy-Anna
2019.08.24	**2/8**	**20.5a**	1900	Kincsem Park	(j)	400000	Lakatos Árpád	1900	20.1a	2	Acélos Fiú-Zippy Boy-Inez Foxx A.T.
2019.08.10	**4/10**	**21.9a**	1900	Kincsem Park	(j)	400000	Horváth Zoltán	1900	21.7a	2	Appaloosa-Zója-Anna

8 Ajándék — 2020 m — Kolozsi József (6,0-0) — (Fekete, fehér ujjak és csillagok)

3 pk Merengő - Jade / Valley Guardian — **Kolozsi László** — **Istálló: Vica i.** — **20.8**
20.8 - 584000 Ft — Élet stat.: 11, 1-7, 584000 Ft — 2019: 8, 1-5, 500000 Ft — 2018: 3, 0-2, 84000 Ft — Tenyésztő: Bíróné Csizik Éva, Hernád — 314

2019.10.12	**4/9**	**21.8**	1960	Kincsem Park	(j)	400000	ifj. Veres László	1980	20.7	2	Adamo Fling-Zsófia RG-Ugri King
2019.09.28	**10/12**	**23.3a**	1900	Kincsem Park	(j)	400000	Kolozsi József	1900	21.1a	8	Acélos Fiú-Ugri King-Atom Maki
2019.05.25	**2/9**	**21.1**	1960	Kincsem Park	(j)	400000	ifj. Veres László	1960	20.7	2	Zsófia RG-Ajándék-Zongorista
2019.05.04	**gal/10**		1960	Kincsem Park	(s)	1800000	Kolozsi László	1980	21.2	8	Apollo Creed-Áron K.-Inez Foxx A.T.
2019.03.23	**2/9**	**22.0**	1960	Kincsem Park	(j)	400000	ifj. Veres László	1980	21.0	1	Wasserfall-Ajándék-Vadonc SB

Fogadási típusok: Tét, Hely, Befutó, Hármasbefutó

Zárkózott ebből a beállításból megszaladhat úgy, hogy nem érjék utol. Zumba másodjára még erősebbnek tűnt, ez már az ő versenye lehet. Zénó PS új kézben meglepheti a mezőnyt. Ali Baba biztosan ért haza, ismét első esélynek látszik. Andika és Zaltic is vegyesen teljesít, jobb formájukat figyelembe véve, térhátrányuk ellenére ott lehetnek a végelszámolásnál. Zippy Boy esedékes sikerét követően formát futva sem ért küzdelembe. Ajándék másodjára már sokkal jobb volt, felérhet az élmezőnybe.

Véleményünk: Ali Baba (4) – Zumba (2) – Zárkózott (1) – Andika (5)

Ügető programmagyarázat

2015.04.11 **I. FUTAM**

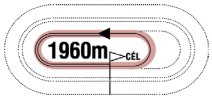

14:00

(91)

Pálya: **10 - Kincsem Park**
A futam neve: **IPSE HENDIKEP**
Összdíjazás: **360000 Ft** (180000, 90000, 43000, 29000, 18000)
Egyéb információ: **Tiszteletdíj a győztes ló hajtójának. A futam előtt parádé!**

A fejléc bal oldalán található adatok: A verseny dátuma, a futam száma, távja, kezdési időpontja, zárójelben az éves futamszám

1 Pán Péter 1960 m ↑ Kolozsi Sándor (-20 m) (14,1-0) (Zöld, fehér ujjak, fehér csillag)
6 pher Wall Street Banker - Top Crown As / Diamond Way Kolozsi L. Istálló: Power Gym II. i. 20.3
19.7 - 204000 Ft Élet stat.: 40, 2-13, 1040000 Ft 2015: 0, 0-0, 0.0 Ft 2014: 15, 1-1, 204000 Ft Tenyésztő: Hico Versenyistálló Bt., Budapest 477

A ló és hajtójának adatai:

Első sor: A ló programszáma, neve, távja, a hajtóengedményt jelző ikon, a ló hajtójának neve, engedménye (amennyiben jogosult rá), statisztikája, mezszíne

Második sor: A ló kora, színe, neme, apja-anyja/anyai nagyapja, idomárja, istállója, adott évben, az adott távon elért rekordja

Harmadik sor: A ló rekordja erre a távra, a versenykiírásnak megfelelő nyereménye, magyar tréningben, vagy magyar pályán elért élet statisztikája (összfutás, első hely, pénzes helyezések, nyeremény), 2015-ös statisztikája, 2014-es statisztikája, tenyésztője, utolsó futásának éves futamszáma

2014.12.06	**10/14**	**27.0**	1960	Kincsem Park	(s)	330000	Zalai Gábor	1960	22.6	1	Örökifjú-Imperiál-Racing Athlete
2014.11.29	**6/14**	**21.6a**	1900	Kincsem Park	(j)	330000	Kolozsi László	1900	20.2a	1	No Bi-Pipacsos-Nebraska
2014.11.22	**9/12**	**21.4a**	1800	Kincsem Park - j	(j)	330000	Kolozsi László	1800	18.1a	11	Perfekt-Rafa-Cato van Egmont
2014.11.08	**9/12**	**23.5**	1960	Kincsem Park	(j)	330000	Kolozsi László	2000	20.1	2	Ostrom-N. Lady-Nemo
2014.10.11	**1/9**	**19.1a**	1800	Kincsem Park	(j)	330000	Turbucz Sándor	1800	19.1a	9	Overnight-Prometheus-Nelli Gull

A ló utolsó öt futásának adatai:

Első oszlop: futás dátuma, második oszlop: futamban elért eredmény/a futamban futott lovak száma, harmadik oszlop: kilométeridéje, a = autóstartos futam, negyedik oszlop: távja, ötödik oszlop: pálya neve, ha egy futamban a ló fordított irányú versenyben vett részt, akkor a pályanév után egy -j- betű látható, hatodik oszlop: a pálya minősége (j=jó, p=puha, k=kemény, f=fagyos, s=sáros, t=tapadós), hetedik oszlop: a futam összdíjazása, nyolcadik oszlop: hajtó neve, kilencedik oszlop: a futamot nyerő ló távja, tizedik oszlop: a futamot nyerő ló kilométeridéje, a = autóstartos futam, tizenegyedik oszlop: startszáma, tizenkettedik oszlop: a futam első három helyezett lovának neve

Fogadási típusok: Tét, Hely, Befutó, Hármasbefutó

Hivatalosan közlik

ÜGETŐ HATÁROZATOK (2019. október 15.)

116/2019.: az LFB a 2019. évi ügető versenyszezonra az alábbi működési engedélyt adja ki: segédhajtó - Wochner János

117/2019.: az LFB Dénes Ákos segédhajtó fellebbezésének (2019. október 12., 313. III. 2019. Évi Segédhajtó Kupa V. futama Hendikep) részben helyt ad és a 10.000 forint pénzbüntetést egy nap eltiltásra (2019. október 26-i versenynap) módosítja.

E L A D Ó

ABERCROMBIE 3 stpk (P J Punjab - Ilarita)
AMNESIA 3 pk (P J Punjab - Nóraville)
ZERO DI JESOLO 4 pm (Frullino Jet - Diva di Jesolo)
A lovak egészségesek, versenyzésre alkalmasak, megtekinthetőek a Prolongo istállóban.
Érdeklődni a +36 20 942 7315-ös telefonszámon lehet.

A hatodik futam esélyeinek elemzése:

Rolling Stones az esélytelenek nyugalmával indul. Zoom Photo kihagyás után futott, itt már döntőbe érhet. Talizmán legutóbb peches volt, szerezhet egy jobb helyezést. Vermont formában van, amatőrrel is jól megy mostanában. Vegas jobb formájával az élmezőnyben zárhat. Rangos Meteor roppant stabilan teljesít, eredményes futását várjuk. Vanádium Boy autóstarttal erősebb lehet, van olyan száma, amivel nyerhetne. Vakjátszma két győzelmét követően esélytelenül futott, ezúttal ismét a favoritok egyike. Ugolino Ans az utóbbi négy hónapban mindössze egyszer futott, ha jó napot fog ki, megszerezheti a győzelmet.

Véleményünk: Ugolino Ans (9) – Vakjátszma (8) – Rangos Meteor (6) – Zoom Photo (2)

ÜGETŐ

2019.10.26 **VI. FUTAM** **16:30** (332)

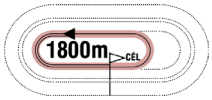

Pálya: **10 - Kincsem Park**
A futam neve: **KOOL DU CAUX HENDIKEP - AMATŐRVERSENY Autóstart!**
Összdíjazás: **400000 Ft** (200000, 100000, 48000, 32000, 20000)
Egyéb információ: **Fabrice Souloy és Esmee Kamminga tiszteletdíja a győztes ló hajtójának.**
A Magyar Amatőr Ügetőhajtók Egyesületének tiszteletdíja az első három helyezett fogat hajtójának.

1 Rolling Stones 1800 m Orgován András (8,0-0) (Lila-ezüst)

9 pher Oncoming Hush - Korall Star / Dapper Yankee **Árokszállási Pál** **Istálló: Gesztus i.** **21.7**
21.2 - 124000 Ft Élet stat.: 103, 1-29, 1137000 Ft 2019: 10, 0-0, 0 Ft 2018: 16, 0-5, 124000 Ft Tenyésztő: Trans Print Bt., Vecsés 308

2019.10.05	**gal/8**		1800	Kincsem Park	(j)	400000	Orgován András	1800	20.8a	7	Lingot AT-Eliane Merite-Vermont
2019.09.21	**10/11**	**22.7a**	1900	Kincsem Park	(j)	400000	Orgován András	1900	20.1a	1	Pozsony-Oscar Wilde-Red Bull
2019.09.14	**7/8**	**22.7a**	1900	Kincsem Park	(j)	400000	Szennovitz Adél	1900	19.2a	1	Vermont-Talizmán-Oscar Wilde
2019.08.24	**8/12**	**21.2a**	1900	Kincsem Park	(j)	400000	Árokszállási Pál	1900	19.1a	1	Tárkány-Red Stone-Rock and Roll
2019.07.27	**10/10**	**21.7a**	1800	Kincsem Park	(j)	400000	Szennovitz Adél	1800	20.3a	1	Spar Lady-Útonálló-Rangos Meteor

2 Zoom Photo 1800 m Pekker György (14,2-6) (Sötétkék, bordó-fehér csík)

4 stpk S J's Photo - Jasmin Diamant / Sugarcane Hanover **Csordás Emil** **Istálló: Laura i.** **20.1**
20.1 - 276000 Ft Élet stat.: 21, 1-10, 576000 Ft 2019: 8, 0-3, 168000 Ft 2018: 13, 1-7, 408000 Ft Tenyésztő: Pekker György, Budapest 308

2019.10.05	**6/8**	**21.6a**	1800	Kincsem Park	(j)	400000	Pekker György	1800	20.8a	5	Lingot AT-Eliane Merite-Vermont
2019.06.22	**10/11**	**24.6**	1980	Kincsem Park	(j)	400000	Pekker György am.	1960	20.6	3	Zsófia RG-Ulrika M-Zanderigo
2019.06.15	**7/9**	**22.1a**	1800	Kincsem Park	(j)	400000	Pekker György am.	1800	18.1a	1	Zolta-Sugar Babe A.T.-Zongorista
2019.06.08	**gal/12**		1900	Kincsem Park	(j)	400000	Csordás Emil	1900	17.9a	9	Zsofesz-Zara Mia-Áronville
2019.05.18	**2/10**	**19.5a**	1900	Kincsem Park	(j)	400000	Pekker György am.	1900	19.3a	1	Uncatchable-Zoom Photo-Uzsok

3 Talizmán 1800 m Észsiás Csaba (7,0-0) (Fehér, vörös öv és karszalag)

7 pm Ata Star L. - Igazgyöngy / Valley Guardian **Juhász Balázs** **Istálló: Fanny i.** **20.6**
20.3 - 394000 Ft Élet stat.: 64, 4-28, 1807000 Ft 2019: 10, 0-5, 204000 Ft 2018: 10, 0-5, 190000 Ft Tenyésztő: Kabala Ménes Kft., Rádiháza 312

2019.10.12	**4/8**	**21.3a**	1800	Kincsem Park	(j)	400000	Farkas György	1800	20.2a	4	Celebrity Classic-Útonálló-Spar Lady
2019.09.21	**6/11**	**21.3a**	1900	Kincsem Park	(j)	400000	Észsiás Csaba	1900	20.1a	2	Pozsony-Oscar Wilde-Red Bull
2019.09.14	**2/8**	**19.4a**	1900	Kincsem Park	(j)	400000	Farkas György	1900	19.2a	5	Vermont-Talizmán-Oscar Wilde
2019.08.24	**7/11**	**19.3a**	1900	Kincsem Park	(j)	400000	Fischer Gyula	1900	16.8a	1	Utódló-Trendy Girl-Universal Boy
2019.06.22	**6/8**	**21.2a**	1900	Kincsem Park	(j)	400000	Észsiás Csaba	1900	18.6a	1	Victoria Top Secret-Overnight-Une Dame

4 Vermont 1800 m Illés Gábor (8,1-2) (Zöld, sárga váll és szegély)

5 pher Racino - Bel Ditto / Wired Pine **Kolozsi László** **Istálló: Illés i.** **19.3**
19.3 - 500000 Ft Élet stat.: 35, 2-15, 1290000 Ft 2019: 18, 1-6, 480000 Ft 2018: 12, 1-7, 752000 Ft Tenyésztő: AMMA Lóverseny Kft., Budapest 308

2019.10.05	**3/8**	**21.4a**	1800	Kincsem Park	(j)	400000	Illés Gábor	1800	20.8a	3	Lingot AT-Eliane Merite-Vermont
2019.09.14	**1/8**	**19.2a**	1900	Kincsem Park	(j)	400000	Kolozsi László	1900	19.2a	4	Vermont-Talizmán-Oscar Wilde
2019.08.24	**3/7**	**20.3a**	1900	Kincsem Park	(j)	400000	Illés Gábor	1900	19.1a	6	Ultimate Ugri-Wyoming River-Vermont
2019.08.10	**6/8**	**21.0a**	1900	Kincsem Park	(j)	400000	Illés Gábor	1900	20.2a	2	Vakjátszma-Tündérrózsa-Unique Noble
2019.07.27	**4/10**	**19.3a**	1800	Kincsem Park	(j)	400000	Kolozsi László	1800	18.9a	5	Vakjátszma-ZimmeZoom-Unique Noble

5 Vegas 1800 m Vután György (6,1-1) (Fehér, sárga váll, kék csík)

5 pm What a Man - Forest Sun / Furman **Budai Attila** **Istálló: Diadora i.** **22.3**
21.3 - 520000 Ft Élet stat.: 27, 0-13, 620000 Ft 2019: 6, 0-4, 160000 Ft 2018: 14, 0-9, 460000 Ft Tenyésztő: Prolongo Kft., Budapest 308

2019.10.05	**7/8**	**22.3a**	1800	Kincsem Park	(j)	400000	Turbucz Sándor	1800	20.8a	1	Lingot AT-Eliane Merite-Vermont
2019.08.31	**5/12**	**20.1a**	1900	Kincsem Park	(j)	400000	Turbucz Sándor am.	1900	19.1a	7	Zidane-Anikó-Sugar Babe A.T.
2019.06.02	**7/11**	**21.8a**	2400	Kincsem Park	(j)	400000	Turbucz Sándor am.	2400	20.5a	7	Zénó Boko-Sugar Babe A.T.-Zanderigo
2019.04.06	**5/9**	**24.1a**	2500	Kincsem Park	(j)	400000	Turbucz Sándor am.	2500	23.0a	4	ZimmeZoom-Zephürosz-Queen of Korea BD
2019.03.09	**2/7**	**21.1a**	1900	Kincsem Park	(j)	400000	Turbucz Sándor am.	1900	21.0a	5	Villám RG-Vegas-Winner Boy

6 Rangos Meteor 1800 m Fazekas Andrea (13,4-6) (Szürke, kék háromszögek)

9 pher Belami - Kohinoor / Valley Guardian **Papp Kálmán** **Istálló: Dorina horse & Übleis i.** **19.6**
17.9 - 548000 Ft Élet stat.: 87, 7-39, 3043000 Ft 2019: 9, 1-5, 448000 Ft 2018: 13, 0-7, 218000 Ft Tenyésztő: Bodó István Gyula, Gyál 324

2019.10.19	**4/12**	**21.0a**	1800	Kincsem Park	(j)	400000	Horváth György	1800	20.8a	10	Velence R.-Anybody-Renoir Lag
2019.09.21	**5/11**	**21.0a**	1900	Kincsem Park	(j)	400000	Fazekas Andrea	1900	20.1a	10	Pozsony-Oscar Wilde-Red Bull
2019.09.07	**3/12**	**21.7a**	1800	Kincsem Park	(s)	400000	Papp Kálmán	1800	21.5a	2	Zsozsoka-Swarovski-Rangos Meteor
2019.08.10	**1/11**	**20.0a**	1800	Kincsem Park	(j)	400000	Papp Kálmán	1800	20.0a	6	Rangos Meteor-Rock and Roll-Tárkány
2019.08.03	**8/9**	**19.6a**	1800	Kincsem Park	(j)	600000	Papp Kálmán	1800	15.5a	8	Longines-Rocky HR-Disney HR

7 Vanádium Boy 1800 m Gosztonyi Judit (6,0-0) (Piros, fehér csillagok)

5 pher Maximus Lindy - Nikkel Lady / Tony Oaks **Kolozsi László** **Istálló: Inter i.** **17.9**
17.9 - 554000 Ft Élet stat.: 39, 2-23, 1419000 Ft 2019: 13, 0-9, 438000 Ft 2018: 12, 0-8, 296000 Ft Tenyésztő: Kabala Ménes Kft., Rádiháza 307

2019.10.05	**4/10**	**23.1**	1960	Kincsem Park	(j)	400000	Gosztonyi Judit am.	1960	22.6	7	Pálinka-Miki-Oscar Wilde
2019.09.21	**7/11**	**21.3a**	1900	Kincsem Park	(j)	400000	Gosztonyi Judit	1900	20.1a	11	Pozsony-Oscar Wilde-Red Bull
2019.09.14	**gal/12**		1960	Kincsem Park	(j)	400000	Keserű Krisztián	1960	21.3	7	Sholty Csabi-Tartalosz-Ulrika M
2019.05.25	**5/9**	**19.3a**	1900	Kincsem Park	(j)	400000	Gosztonyi Judit	1900	18.7a	6	Amy's Love-Beatriz Galindo A.T.-Pozsony
2019.05.18	**7/12**	**17.9a**	1800	Kincsem Park	(j)	400000	Gosztonyi Judit am.	1800	16.6a	11	Svéd barát-Ziccer-Vanderle

8 Vakjátszma 1800 m Miskolcsik Valentin (10,4-1) (Sötétbarna, kék csík)

5 pm What a Man - Gésa / Rendfőnök **Várhidi Róbert** **Istálló: Primusz i.** **17.8**
17.8 - 568000 Ft Élet stat.: 25, 4-6, 1156000 Ft 2019: 7, 2-1, 420000 Ft 2018: 13, 1-3, 448000 Ft Tenyésztő: Prolongo Kft., Budapest 303

2019.10.05	**6/9**	**20.1a**	1900	Kincsem Park	(j)	400000	Nagy Ferenc II.	1900	17.6a	8	Zolta-Áronville-Very Nice Photo
2019.09.21	**9/11**	**18.8a**	1900	Kincsem Park	(j)	400000	Csordás Emil	1900	17.4a	10	Zolta-Sabath Black A.T.-Up All Night
2019.08.10	**1/8**	**20.2a**	1900	Kincsem Park	(j)	400000	Miskolcsik Valentin	1900	20.2a	7	Vakjátszma-Tündérrózsa-Unique Noble
2019.07.27	**1/10**	**18.9a**	1800	Kincsem Park	(j)	400000	Csordás Emil	1800	18.9a	4	Vakjátszma-ZimmeZoom-Unique Noble
2019.06.29	**gal/9**		1900	Kincsem Park	(j)	400000	Miskolcsik Valentin	1900	18.2a	3	Swarovski-Ugolino Ans-Ujgur Kisasszony

9 Ugolino Ans 1800 m Gyolai Zoltán (21,5-10) (Fekete, arany csillagok)

6 pher Yankee Slide - Cristina Ans / Bon Vivant **Papp István** **Istálló: Gyolai i.** **19.5**
18.7 - 592000 Ft Élet stat.: 33, 7-13, 1988000 Ft 2019: 7, 3-4, 772000 Ft 2018: 12, 1-4, 416000 Ft Tenyésztő: Allevamento La Nuova Sbarra Srl., Olaszország 223

2019.08.03	**5/8**	**18.6a**	1900	Kincsem Park	(j)	400000	Gyolai Zoltán	1900	16.9a	1	Uptown Boy M-Unika Vik-Oldtimer Diamant
2019.06.29	**2/9**	**18.8a**	1900	Kincsem Park	(j)	400000	Gyolai Zoltán	1900	18.2a	4	Swarovski-Ugolino Ans-Ujgur Kisasszony
2019.05.25	**1/9**	**16.9a**	1900	Kincsem Park	(j)	400000	Gyolai Zoltán am.	1900	16.9a	4	Ugolino Ans-Vihar RG-Tücsök
2019.05.11	**1/11**	**17.0a**	1900	Kincsem Park	(j)	400000	Kovács Sándor	1900	17.0a	1	Ugolino Ans-Universal Boy-Amy's Love
2019.04.06	**4/11**	**19.5a**	1800	Kincsem Park	(j)	400000	Kolozsi Sándor	1800	19.1a	9	Virna Lisi-Vezuvián-Verbena SB

Fogadási típusok: Tét, Hely, Befutó, Hármasbefutó

Véleményünk: Ugolino Ans (9) – Vakjátszma (8) – Rangos Meteor (6) – Zoom Photo (2) **Esélyelemzés a 13. oldalon.**

A jackpot összegével a fogadásszervező az adott játékban képzett nyereményalapot megnöveli.
A jackpot összegével megemelt nyereményalap a nyertes fogadók között kerül felosztásra oly módon, hogy azt a kihirdetett és kifizetett nyeremény osztalék együttesen tartalmazza.

ÜGETŐ

100.000 Ft jackpot Tétre

2019.10.26 **VII. FUTAM**

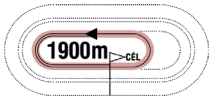

17:00

(333)

Pálya: **10 - Kincsem Park**
A futam neve: **COMMANDER CROWE HENDIKEP Autóstart!**
Összdíjazás: **400000 Ft** (200000, 100000, 48000, 32000, 20000)
Egyéb információ: **Fabrice Souloy és Esmee Kamminga tiszteletdíja a győztes ló hajtójának.**

1 Beatriz Galindo A.T. 1900 m Papp István (39,2-11) (Fekete-piros csíkok)

6 pk Tony Oaks - Boa Vista Vita / Just Had A Vision **Papp István** **Istálló: Gyolai i.** **17.9**
17.9 - 632000 Ft Élet stat.: 46, 7-25, 2675000 Ft 2019: 11, 0-8, 314000 Ft 2018: 10, 4-4, 1112000 Ft Tenyésztő: Animal Trade Racing Team, Zmajevo, Szerbia 305

2019.10.05	**6/10**	**21.3a**	1900	Kincsem Park	(j)	400000	Czinege Erika	1900	19.6a	5	Vezér-Kingstone-Tartalosz
2019.09.21	**4/11**	**19.4a**	1800	Kincsem Park	(j)	400000	Gyolai Zoltán am.	1800	18.9a	3	Velocity-Verbena SB-Serafina Ketti
2019.08.31	**3/7**	**20.0a**	1900	Kincsem Park	(j)	400000	Papp István	1900	19.8a	1	Unique Noble-Overnight-Beatriz Galindo A.T.
2019.05.25	**2/9**	**18.9a**	1900	Kincsem Park	(j)	400000	Gyolai Zoltán	1900	18.7a	2	Amy's Love-Beatriz Galindo A.T.-Pozsony
2019.05.11	**4/11**	**18.4a**	1900	Kincsem Park	(j)	400000	Czinege Erika	1900	17.0a	3	Ugolino Ans-Universal Boy-Amy's Love

2 Urzulina 1900 m Lakatos Csaba (108,15-42) (Piros, ezüst-kék minták)

6 pk Maximus Lindy - Cicciolina Fling / Supergill **Lakatos Csaba** **Istálló: Napsugár i.** **16.8**
16.8 - 1421000 Ft Élet stat.: 40, 13-23, 4404000 Ft 2019: 9, 1-8, 979000 Ft 2018: 14, 7-7, 2036000 Ft Tenyésztő: Kabala Ménes Kft., Rádiháza 300

2019.09.28	**4/8**	**19.3a**	2400	Kincsem Park	(j)	600000	Hajnal Tibor	2400	18.7a	1	Rocky HR-Disney HR-Aurum Ville
2019.09.07	**4/6**	**18.8a**	1900	Kincsem Park	(s)	600000	Hajnal Tibor	1900	17.3a	3	Longines-Iago d'Amore-Rocky HR
2019.07.27	**4/7**	**18.5**	1960	Kincsem Park	(j)	600000	Lakatos Csaba	1960	17.3	2	Zeal Di Girifalco-Disney HR-Zapato
2019.06.29	**3/8**	**15.8a**	1800	Kincsem Park	(j)	1800000	Lakatos Csaba	1800	15.7a	3	Újrázz!-Urán Lady-Urzulina
2019.05.04	**4/6**	**17.6a**	1800	Kincsem Park	(s)	500000	Lakatos Csaba	1800	16.8a	4	Zeal Di Girifalco-Újrázz!-Timoko R. L.

3 Szacharin 1900 m ifj. Döme Imre (21,2-2) (Fekete, piros karszalag)

8 pk Vanito - Inzulin / Valley Guardian **Papp István** **Istálló: Gyolai i.** **17.0**
17.0 - 1472500 Ft Élet stat.: 78, 11-46, 9680000 Ft 2019: 10, 2-8, 932000 Ft 2018: 15, 2-9, 1012000 Ft Tenyésztő: Kulik Ferenc, Orosháza 326

2019.10.19	**1/7**	**17.7a**	1800	Kincsem Park	(j)	400000	ifj. Döme Imre	1800	17.7a	7	Szacharin-Utódló-Uzsorásnő
2019.09.28	**2/8**	**18.7a**	1900	Kincsem Park	(j)	400000	Gyolai Zoltán	1900	18.6a	6	Unika Vik-Szacharin-Uptown Boy M
2019.08.31	**4/10**	**18.8a**	2400	Kincsem Park	(j)	400000	Gyolai Zoltán am.	2400	18.5a	10	King's Call-Zlatan LIW-Betty Evo
2019.08.17	**5/10**	**19.2a**	1900	Kincsem Park	(j)	400000	Kolozsi Sándor	1900	18.4a	4	Uránia RG-Uzsorásnő-Szilvás
2019.07.20	**3/10**	**19.0**	2000	Kincsem Park	(j)	400000	ifj. Döme Imre	1960	20.5	10	Újpesti lány-Bezique Va Bene-Szacharin

4 Unique Vil 1900 m Balogh Roland am. (14,1-5) (Piros-kék)

6 stpm Conway Hall - Deborah Bi / Park Avenue Joe **Papp István** **Istálló: Gyolai i.** **15.6**
14.9 - 1608283 Ft Élet stat.: 32, 4-18, 3030000 Ft 2019: 10, 0-4, 390000 Ft 2018: 18, 4-10, 2252000 Ft Tenyésztő: Vincenzo Orlando Villani, Olaszország 289

2019.09.21	**6/7**	**18.0a**	1800	Kincsem Park	(j)	600000	Nagy Ferenc II.	1800	16.6a	6	Timoteo-Villám Ville-Henrik Ibsen A.T.
2019.09.07	**4/10**	**18.8a**	1800	Kincsem Park	(s)	1200000	Balogh Roland am.	1800	17.8a	10	Alexander U.R.-Urán Lady-Promo Kemp
2019.08.24	**3/6**	**17.7a**	1800	Kincsem Park	(j)	600000	Balogh Roland am.	1800	16.9a	1	Zeal Di Girifalco-Milady Amok-Unique Vil
2019.07.27	**7/7**	**18.3**	1980	Kincsem Park	(j)	600000	Balogh Roland am.	1960	17.3	6	Zeal Di Girifalco-Disney HR-Zapato
2019.06.29	**3/8**	**16.9a**	1900	Kincsem Park	(j)	600000	Balogh Roland am.	1900	16.6a	4	Timoteo-Henrik Ibsen A.T.-Unique Vil

5 Vakarcs RG 1900 m Angyal Andor (80,11-21) (Fekete, neonzöld csíkok)

5 pm Racino - Victory Va Bene / Diablo Va Bene **Goran Zolnaji** **Istálló: Ötösbefutó i.** **17.8**
17.6 - 1760000 Ft Élet stat.: 38, 6-20, 4471000 Ft 2019: 11, 3-7, 1320000 Ft 2018: 14, 1-7, 680000 Ft Tenyésztő: Aquadrom Kft., Vajta 282

2019.09.14	**5/6**	**19.2**	1980	Kincsem Park	(j)	600000	Goran Zolnaji	1960	18.3	5	Zanebono-Unika Vik-White Lady
2019.09.07	**5/6**	**18.9a**	1900	Kincsem Park	(s)	600000	Erdei Péter	1900	17.3a	5	Longines-Iago d'Amore-Rocky HR
2019.08.17	**6/7**	**18.7a**	2500	Kincsem Park	(j)	600000	Goran Zolnaji	2500	18.1a	3	Disney HR-Rocky HR-Zséda
2019.08.03	**4/10**	**20.4a**	3000	Kincsem Park	(j)	3000000	Mitja Slavic	3000	20.0a	2	White Lady-Villám Ville-Victoria TIM
2019.06.22	**1/6**	**18.3a**	1900	Kincsem Park	(j)	600000	Goran Zolnaji	1900	18.3a	2	Vakarcs RG-Zero di Jesolo-Unreal Boss

6 Livi Kickoff 1900 m Horváth Zoltán (47,3-4) (Sötétkék, fehér vállon kék csillagok)

7 stpk Sand Vic - Patricia Pretty L. / Super Arnie **Horváth Zoltán** **Istálló: Gomez i.** **18.7**
16.7 - 714000 Ft Élet stat.: 27, 2-9, 862000 Ft 2019: 12, 2-3, 544000 Ft 2018: 11, 0-4, 170000 Ft Tenyésztő: Lisa és Victor AB, Nacka Strand, Svédország 319

2019.10.19	**disq/10**		2400	Kincsem Park	(j)	400000	Horváth Zoltán	2400	20.3a	11	Olmo Jet-Velocity-Timiko
2019.09.28	**7/8**	**21.0a**	2400	Kincsem Park	(j)	600000	Horváth Zoltán	2400	18.7a	8	Rocky HR-Disney HR-Aurum Ville
2019.09.21	**gal/11**		1900	Kincsem Park	(j)	400000	Keserű Krisztián	1900	17.4a	11	Zolta-Sabath Black A.T.-Up All Night
2019.09.07	**gal/8**		1800	Kincsem Park	(j)	400000	Josef Franzl	1800	18.6a	1	Timoko R. L.-Violetta-Salihamidzic
2019.06.15	**8/10**	**21.0a**	1900	Kincsem Park	(j)	400000	Horváth Zoltán	1900	19.1a	8	Kingstone-Sholty Csabi-Noble Rose

7 Winoc SB 1900 m Fejszés Kitti (53,12-17) (Fekete, pink csillagok)

5 stpher Sholty Boko - Kitti / Valley Guardian **Horváth Zoltán** **Istálló: Zoli i.** **17.5**
17.5 - 812000 Ft Élet stat.: 26, 4-13, 1416000 Ft 2019: 8, 2-2, 452000 Ft 2018: 10, 1-8, 636000 Ft Tenyésztő: Kunos Gyula János, Orosháza 313

2019.10.12	**1/8**	**17.5a**	1900	Kincsem Park	(j)	400000	Fejszés Kitti	1900	17.5a	8	Winoc SB-Swarovski-Pozsony
2019.09.28	**1/11**	**19.7a**	1800	Kincsem Park	(j)	400000	Fejszés Kitti	1800	19.7a	10	Winoc SB-Une Dame-Zafira
2019.09.21	**gal/11**		1900	Kincsem Park	(j)	400000	Iván Zoltán	1900	20.1a	3	Pozsony-Oscar Wilde-Red Bull
2019.05.25	**gal/9**		1900	Kincsem Park	(j)	400000	Iván Zoltán	1900	18.7a	4	Amy's Love-Beatriz Galindo A.T.-Pozsony
2019.04.20	**4/9**	**19.9a**	1900	Kincsem Park	(j)	400000	Turbucz Gábor	1900	19.5a	4	Noble Rose-Nichelino Di Re-Trendy Girl

Fogadási típusok: Tét, Hely, Befutó, Hármasbefutó Figyelem, ebben a futamban a Totalizatőr két HELY osztalékot fizet!

Beatriz Galino A.T. trénerével megint jobb lehet és pénzért futhat. Urzulina ezúttal könnyebb feladat előtt áll, megérett egy újabb győzelemre. Szacharin egy hete jó idővel ért haza, ráduplázhat. Unique Vil új tulajdonból és tréningből, de megszokott hajtójával indul, a négy favorit egyike. Vakarcs RG erős mezőnyökben nem ért fel a dobogóra, ettől függetlenül a fogadók kedvence lehet. Livi Kickoff korrigált, végül azonban diszkvalifikálták, így megint próbálkozik. Winoc SB most nagyon jó, de más társaság.

Véleményünk: Szacharin (3) – Urzulina (2) – Vakarcs RG (5)

Eladó

3 db vemhes anyakanca: **Helikon, Lencsi** és **Ms Tova**

„D” betűs csikókkal, ár: 4,5 M Ft.

Érdeklődni az alábbi telefonszámon lehet: 06 30 995 3999

A jackpot összegével a fogadásszervező az adott játékban képzett nyereményalapot megnöveli.
A jackpot összegével megemelt nyereményalap a nyertes fogadók között kerül felosztásra oly módon, hogy azt a kihirdetett és kifizetett nyeremény osztalék együttesen tartalmazza.

ÜGETŐ

100.000 Ft jackpot Tétre

2019.10.26 **VIII. FUTAM**

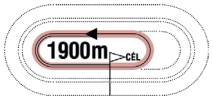

17:30

(334)

Pálya: **10 - Kincsem Park**
A futam neve: **KOREAN DÍJ - AMATŐRVERSENY Autóstart!**
Összdíjazás: **400000 Ft** (200000, 100000, 48000, 32000, 20000)
Egyéb információ: **Fabrice Souloy és Esmee Kamminga tiszteletdíja a győztes ló hajtójának.**
A Magyar Amatőr Ügetőhajtók Egyesületének tiszteletdíja az első három helyezett fogat hajtójának.

1 Timoko R. L. 1900 m Deixler Kálmán (12,1-3) (Fehér, zöld váll és csillag)

6 pm Doctor Sugar RL - Triestina / Golden Goal **Várhidi Róbert** **Istálló: Mr. Tomi i.** **18.3**
17.1 - 4904905 Ft Élet stat.: 60, 10-32, 4658000 Ft 2019: 15, 2-7, 912000 Ft 2018: 22, 3-12, 1518000 Ft Tenyésztő: Stable Sport Line, Belgrád, Szerbia 300

2019.09.28	**5/8**	**19.7a**	2400	Kincsem Park	(j)	600000	Várhidi Róbert	2400	18.7a	7	Rocky HR-Disney HR-Aurum Ville
2019.09.07	**1/8**	**18.6a**	1800	Kincsem Park	(j)	400000	Várhidi Róbert	1800	18.6a	6	Timoko R. L.-Violetta-Salihamidzic
2019.08.31	**gal/10**		2400	Kincsem Park	(j)	400000	Várhidi Róbert	2400	18.5a	7	King's Call-Zlatan LIW-Betty Evo
2019.08.17	**7/7**	**19.1a**	2500	Kincsem Park	(j)	600000	Várhidi Róbert	2500	18.1a	6	Disney HR-Rocky HR-Zséda
2019.08.03	**7/9**	**19.3a**	1800	Kincsem Park	(j)	600000	Várhidi Róbert	1800	15.5a	9	Longines-Rocky HR-Disney HR

2 Áronville 1900 m Gyémánt László (0,0-0) (Szürke, világoskék ujjak és csillagok)

3 pher Calypso Capar - Sáraville / What a Man **Fazekas Imre** **Istálló: Pimri i.** **17.1**
17.1 - 2556000 Ft Élet stat.: 12, 2-8, 2556000 Ft 2019: 12, 2-8, 2556000 Ft Tenyésztő: Zsálek Zsolt, Somogyaracs 303

2019.10.05	**2/9**	**17.6a**	1900	Kincsem Park	(j)	400000	Horváth György	1900	17.6a	3	Zolta-Áronville-Very Nice Photo
2019.08.17	**2/6**	**19.0**	1960	Kincsem Park	(j)	2000000	Fazekas Imre	2020	16.5	2	Übü király-Áronville-Újrázz!
2019.08.17	**2/6**	**18.5**	1960	Kincsem Park	(j)	2000000	Fazekas Imre	2020	15.9	2	Újrázz!-Áronville-Zapato
2019.08.03	**2/7**	**17.1a**	1900	Kincsem Park	(j)	5000000	Fazekas Imre	1900	17.1a	4	Aurum Ville-Áronville-Adriana Asti
2019.06.29	**2/6**	**19.0a**	1800	Kincsem Park	(j)	1800000	Fazekas Imre	1800	18.9a	4	Aurum Ville-Áronville-Sabath Black A.T.

3 Unika Vik 1900 m Fazekas Andrea (13,4-6) (Szürke, kék háromszögek)

6 pk Cantab Hall - Nashville OM / Uronometro **Goran Zolnaji** **Istálló: Ötösbefutó i.** **16.5**
16.3 - 4285600 Ft Élet stat.: 46, 11-20, 4285600 Ft 2019: 10, 3-5, 1375600 Ft 2018: 12, 0-4, 252000 Ft Tenyésztő: Loris Vicario, Olaszország 297

2019.09.28	**1/8**	**18.6a**	1900	Kincsem Park	(j)	400000	Fazekas Andrea	1900	18.6a	8	Unika Vik-Szacharin-Uptown Boy M
2019.09.14	**2/6**	**18.8**	1960	Kincsem Park	(j)	600000	Angyal Andor	1960	18.3	3	Zanebono-Unika Vik-White Lady
2019.08.31	**1/6**	**18.0**	1960	Kincsem Park	(j)	600000	Angyal Andor	1960	18.0	5	Unika Vik-Very Nice Photo-Disney HR
2019.08.17	**1/10**	**17.7a**	1800	Kincsem Park	(j)	400000	Angyal Andor	1800	17.7a	5	Unika Vik-King's Call-Oldtimer Diamant
2019.08.03	**2/8**	**17.0a**	1900	Kincsem Park	(j)	400000	Fazekas Andrea	1900	16.9a	4	Uptown Boy M-Unika Vik-Oldtimer Diamant

4 Valentino 1900 m Miskolcsik Valentin (10,4-1) (Sötétbarna, kék csík)

5 stpher Frullino Jet - Chemise Cobra / Atas Fighter L. **Várhidi Róbert** **Istálló: Primusz i.** **15.8**
15.8 - 2599000 Ft Élet stat.: 26, 10-8, 2599000 Ft 2019: 6, 4-1, 890000 Ft 2018: 12, 5-5, 1414000 Ft Tenyésztő: Kabala Ménes Kft., Rádiháza 262

2019.08.31	**tü/6**		1960	Kincsem Park	(j)	600000	Csordás Emil	1960	18.0	1	Unika Vik-Very Nice Photo-Disney HR
2019.07.27	**1/7**	**15.8a**	1900	Kincsem Park	(j)	400000	Csordás Emil	1900	15.8a	4	Valentino-Up All Night-Unigena Sun
2019.06.29	**5/8**	**16.7a**	1800	Kincsem Park	(j)	1800000	Csordás Emil	1800	15.7a	1	Újrázz!-Urán Lady-Urzulina
2019.05.25	**1/8**	**15.3a**	1800	Kincsem Park	(j)	400000	Csordás Emil	1800	15.3a	4	Valentino-Vakarcs RG-Zséda
2019.04.27	**1/10**	**17.3a**	1900	Kincsem Park	(j)	400000	Csordás Emil	1900	17.3a	4	Valentino-Hercules Flevo-Victoria TIM

5 Asterix Evo 1900 m Vután György (6,1-1) (Fehér, sárga váll, kék csík)

7 pher Broadway Hall - Rompaway Quincy / Tabor Lobell **Kolozsi László** **Istálló: Szilvi i.** **17.1**
16.5 - 3464800 Ft Élet stat.: 35, 13-9, 3364000 Ft 2019: 10, 3-3, 1060000 Ft 2018: 14, 2-5, 684000 Ft Tenyésztő: Horsepoint Oy, Korpilahti, Finnország 322

2019.10.19	**6/7**	**18.4a**	1900	Kincsem Park	(j)	600000	Kolozsi László	1900	17.1a	7	Urán Lady-Übü király-Henrik Ibsen A.T.
2019.09.28	**4/8**	**19.2a**	1900	Kincsem Park	(j)	400000	Turbucz Sándor	1900	18.6a	7	Unika Vik-Szacharin-Uptown Boy M
2019.08.31	**4/6**	**19.3**	1960	Kincsem Park	(j)	600000	Turbucz Sándor am.	1960	18.0	4	Unika Vik-Very Nice Photo-Disney HR
2019.08.17	**5/7**	**18.5a**	2500	Kincsem Park	(j)	600000	Kolozsi László	2500	18.1a	5	Disney HR-Rocky HR-Zséda
2019.07.27	**tü/11**		1900	Kincsem Park	(j)	400000	Kolozsi László	1900	16.4a	9	Uránia RG-Dabano As-Gigant Wings

6 Disney HR 1900 m Nagyváry Andrea (7,0-0) (Sárga, lila háromszögek)

6 sk Light Up de Vonnas - Times / S J's Photo **Juhász Balázs** **Istálló: Gmajnic i.** **16.8**
16.5 - 4388000 Ft Élet stat.: 45, 11-26, 4388000 Ft 2019: 13, 3-8, 1446000 Ft 2018: 21, 2-15, 1494000 Ft Tenyésztő: Tomislav Gmajnic, Krapina, Horvátország 300

2019.09.28	**2/8**	**18.9a**	2400	Kincsem Park	(j)	600000	Fazekas Andrea am.	2400	18.7a	6	Rocky HR-Disney HR-Aurum Ville
2019.09.14	**6/6**	**19.4**	1980	Kincsem Park	(j)	600000	Fazekas Andrea am.	1960	18.3	4	Zanebono-Unika Vik-White Lady
2019.08.31	**3/6**	**18.3**	1980	Kincsem Park	(j)	600000	Fazekas Andrea am.	1960	18.0	6	Unika Vik-Very Nice Photo-Disney HR
2019.08.17	**1/7**	**18.1a**	2500	Kincsem Park	(j)	600000	Fazekas Andrea am.	2500	18.1a	2	Disney HR-Rocky HR-Zséda
2019.08.03	**3/9**	**17.2a**	1800	Kincsem Park	(j)	600000	Farkas György	1800	15.5a	1	Longines-Rocky HR-Disney HR

7 Ultimate Sun 1900 m Balogh Roland (3,0-2) (Piros-kék)

6 pher Racino - Chippychip G. T. / Defi d'Aunou **Vicen Pál** **Istálló: Omnia i.** **20.3**
18.2 - 4361000 Ft Élet stat.: 31, 2-7, 4361000 Ft 2019: 7, 0-2, 148000 Ft 2018: 11, 0-2, 78000 Ft Tenyésztő: Illetmény Kft., Ágasegyháza 316

2019.10.12	**gal/9**		1800	Kincsem Park	(j)	400000	Vicen Pál	1800	19.2a	8	Újpesti lány-Vanderle-Serafina Ketti
2019.09.07	**gal/7**		1900	Kincsem Park	(s)	400000	Miskolcsik Valentin	1900	21.4a	8	Trencsén-Uncatchable-Uzsorásnő
2019.08.03	**3/10**	**20.3a**	1900	Kincsem Park	(j)	400000	Vicen Pál	1900	20.2a	10	Száguldj!-Ujgur Kisasszony-Ultimate Sun
2019.07.20	**gal/10**		1960	Kincsem Park	(j)	400000	Vicen Pál	1960	20.5	1	Újpesti lány-Bezique Va Bene-Szacharin
2019.06.02	**gal/11**		1800	Kincsem Park	(j)	400000	Vicen Pál	1800	16.9a	8	Utódló-Vanderle-Unipress

Fogadási típusok: Tét, Hely, Befutó, Hármasbefutó Figyelem, ebben a futamban a Totalizatőr két HELY osztalékot fizet!

Timoko R. L. nyerés után hosszúra is mutatkozott, nagyon közeli esély. Áronville sorozatosan szerzi a második helyezéseket, új kézben is főszereplő lehet. Unika Vik csodálatos szezont produkál, alighanem ezúttal is döntős lesz majd. Valentino idén már négyet nyert, utoljára viszont a végén szétesett, így diszkvalifikálták. Azóta pihent egy keveset, tulajdonosa kezében győzhet, ha megközelíti jobb formáját. Asterix Evo egy ideje nem ért dobogóra, azonban nem rosszak a formái, komoly figyelmet érdemel. Disney HR szinte minden versenyében az élmezőnyben zár, most is ezt várjuk tőle. Ultimate Sun továbbra is nagyon megbízhatatlan, ráadásul erősebbek közé került.

Véleményünk: Valentino (4) – Unika Vik (3) – Disney HR (6)

Tisztelt idomárok!

A Versenyintézőség kéri az idomárokat, hogy a programból történő lejelentéseket, annak indokával együtt, az első futam kezdete előtt egy órával a Versenyintézőségnek is szíveskedjenek bejelenteni!

A Fogadásszervező az egyes fogadási formánkénti nyereményeket, 1 Ft-os alapegységre számítja, és 1 Ft-ra hirdeti ki.

Ügető - Októberi versenyek, 2019. Harmadik nap, Október 19., Szombat

Pálya: 10 - Kincsem Park

Q48 KVALIFIKÁCIÓ Autóstart!

1.	**Benedek Man** 1800 Nagy Ferenc II.	2:41.2	**29.6**		*Q44*
gal.	**Bandita** 1800 Vezér Emese	0:00.0	**00.0**		-

Benedek Man(1) kvalifikált.

Q49 KVALIFIKÁCIÓ Autóstart!

Zaluna (1) állatorvosi javaslatra nem indult.

318. 1. CREMONA DÍJ Autóstart!
200000, 100000, 48000, 32000, 20000 Ft

I. (3)	**Annuska** 1800 Kolozsi Sándor	2:25.5	**20.8**	1.1	*304*

3pk The Lindy Reserve - Inzulin / Valley Guardian (Papp István) - Gyolai Racing Kft.

II. (9)	**Aladár LB** 1800 Lakatos Csaba	2:25.8	**21.0**	8.4	*306*
III. (12)	**Zita Királynő** 1800 Fazekas Imre	2:26.0	**21.1**	38	*Q47*
IV. (10)	**Zumba** 1800 Hegedűs Sándor am.	2:26.4	**21.3**	0	*306*
V. (1)	**Anna** 1800 Juhász Balázs	2:26.9	**21.6**	7.6	*304*
6.	**Australian Gold** 1800 Csordás Emil	2:27.0	**21.7**	5.8	*304*
7.	**Zója** 1800 Szennovitz Adél	2:27.7	**22.1**	0	*294*
8.	**Appaloosa** 1800 Komáromi Krisztina	2:27.9	**22.2**	76.1	*304*
9.	**Aranypók** 1800 Kolozsi László	2:28.0	**22.2**	76.1	*304*
10.	**Zénó PS** 1800 Zalai Gábor	2:31.3	**24.1**	0	*304*
11.	**Abrakadabra** 1800 Fazekas Andrea am.	2:32.1	**24.5**	8.4	*311*
gal.	**Angello** 1800 Vezér Emese	0:00.0	**00.0**	76.1	*294*

Részidőket nem mértek.
Biztosan: 1 1/2, 1, 2, 2 1/2
A Versenyintézőség elrendelte Annuska (3) doppingvizsgálatát.
A Versenyintézőség Kolozsi László idomárt az Általános Határozatok 51. pontja alapján szigorúan figyelmezteti lova (Aranypók) jármódja miatt.
Tét: 1.1 **Hely:** 1/1.5/2.4 **Befutó:** 11.5 **Hármasbefutó:** 130.3

319. 2. SÁMSON HENDIKEP Autóstart!
200000, 100000, 48000, 32000, 20000 Ft

I. (1)	**Olmo Jet** 2400 Reischl Gábor	3:12.6	**20.3**	5.8	*290*

11sher Legendary Lover K - Sienna / Summit Hill (Reischl Gábor) - Aquadrom Kft.

II. (6)	**Velocity** 2400 Vezér Emese	3:13.6	**20.7**	8.5	*316*
III. (7)	**Timiko** 2400 Fazekas Andrea am.	3:13.6	**20.7**	1.2	*296*
IV. (5)	**Pálinka** 2400 Nagy Ferenc II.	3:13.6	**20.7**	5.2	*307*
V. (8)	**Rosamundi** 2400 Kárai József	3:14.9	**21.2**	46.9	*P33*
6.	**White Plains** 2400 ifj. Kulik Ferenc	3:15.3	**21.4**	10.4	*302*
7.	**Donia d'Aunay** 2400 Kolozsi Sándor	3:16.6	**21.9**	31.2	*313*
8.	**Vitalia** 2400 Zoltan Ozvar	3:19.3	**23.0**	46.9	*296*
9.	**ZimmeZoom** 2400 Nagyváry Andrea am.	3:19.9	**23.3**	93.8	*305*
disq.	**Livi Kickoff** 2400 Horváth Zoltán	0:00.0	**00.0**	93.8	*300*

Részidőket nem mértek.
Könnyen: 4 1/2, fej, fej, 6 1/2
Célfotó a II. és a III. helyre.
Verbena SB (10) állatorvosi javaslatra nem indult.

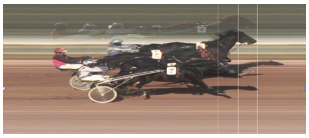

A Versenyintézőség Livi Kickoff-ot (11), mert nem a számára kijelölt startpozícióból indult a versenyből diszkvalifikálta.
Verseny közben ZimmeZoom (3) kocsijának bal kereke megrongálódott, melyet a futamot követően Nagyváry Andrea amatőrhajtó bejelentett. A Versenyintézőség az esetet megvizsgálta és azt versenyszituációnak minősítette.
Tét: 5.8 **Hely:** 2.7/2.7/3.5 **Befutó:** (1-6)24.3 (1-nem indult ló)5.8
Hármasbefutó: (1-6-7)19.6 (1-6-nem indult ló)9.8

320. 3. 86. KÉTÉVESEK NAGYDÍJA Autóstart!
1000000, 500000, 240000, 160000, 100000 Ft

I. (3)	**Bazsiville** 1800 Fazekas Imre	2:25.5	**20.8**	1.2	*293*

2pher Calypso Capar - Izaville / Endless Sands (Fazekas Imre) - Zsálek Zsolt

II. (1)	**Briliáns BD** 1800 Nagyváry Andrea am.	2:27.1	**21.7**	26	*301*
III. (4)	**Bróm Lady** 1800 Juhász Balázs	2:27.5	**21.9**	12.5	*293*
IV. (6)	**Farya BD** 1800 Kolozsi László	2:29.0	**22.8**	68.6	*301*
V. (5)	**Blondina** 1800 Branislav Mukity	2:29.2	**22.9**	34.3	*293*
gal.	**Bing Crosby AT** 1800 Hajnal Tibor	0:00.0	**00.0**	9.2	*301*

Részidőket nem mértek.
Könnyen: 8, 2, 7 1/2, 1
A Versenyintézőség elrendelte Bazsiville (3) doppingvizsgálatát.
A Versenyintézőség Fazekas Imre idomárt az Általános Határozatok 51. pontja alapján szigorúan figyelmezteti lova (Briliáns BD) jármódja miatt.
Tét: 1.2 **Hely:** 1/1 **Befutó:** 5.5 **Hármasbefutó:** 11.3

321. 4. OMNIA DÍJ Autóstart!
200000, 100000, 48000, 32000, 20000 Ft

I. (9)	**Alfa Boy** 1900 Hajnal Tibor	2:27.6	**17.7**	1.9	*299*

3pm Racino - Chippychip G. T. / Defi d'Aunou (Lakatos Csaba) - Illetmény Kft.

II. (3)	**Zara Mia** 1900 Nagy Ferenc II.	2:30.0	**18.9**	5	*299*
III. (1)	**Zabrina** 1900 Kárai József	2:30.2	**19.1**	85.6	*317*
IV. (4)	**Ultimate Force** 1900 Tibor Varga am.	2:30.9	**19.4**	28.5	*310*
V. (8)	**Zlatan LIW** 1900 Horváth Zoltán	2:31.5	**19.7**	7.7	*299*
6.	**Wonderchild** 1900 Szennovitz Adél	2:32.7	**20.4**	3.8	*302*
gal.	**Vola Gatto** 1900 Márton Lajos	0:00.0	**00.0**	5.3	*299*
gal.	**Protecta Ferm** 1900 ifj. Döme Imre	0:00.0	**00.0**	21.4	*299*
tü.	**Gigant Wings** 1900 Vezér Emese	0:00.0	**00.0**	12.2	*317*
gal.	**Zita Georgia** 1900 Mandich Richárd	0:00.0	**00.0**	42.8	*304*

Részidőket nem mértek.
Igen könnyen: 25 m., 5/4, 3 1/2, 3
Tét: 1.9 **Hely:** 1.2/1/1.3 **Befutó:** 10.4 **Hármasbefutó:** 187.3

322. 5. RÖPKE DÍJ Autóstart!
300000, 150000, 72000, 48000, 30000 Ft

I. (2)	**Urán Lady** 1900 Veljko Mazsity	2:26.4	**17.1**	1.2	*271*

6stpk Maximus Lindy - Vas Lady / Endless Sands (Veljko Mazsity) - Hico Versenyistálló Bt.

II. (6)	**Übü király** 1900 Márton Lajos	2:26.5	**17.1**	5.7	*309*
III. (5)	**Henrik Ibsen A.T.** 1900 Lakatos Csaba	2:28.3	**18.1**	19	*309*
IV. (3)	**Sanger MS** 1900 Goran Zolnaji	2:28.5	**18.2**	57.1	*309*
V. (1)	**Zapato** 1900 Hajnal Tibor	2:28.8	**18.3**	57.1	*248*
6.	**Asterix Evo** 1900 Kolozsi László	2:29.0	**18.4**	28.5	*297*
7.	**Iago d'Amore** 1900 Fazekas Imre	2:32.1	**20.1**	2.5	*270*

Részidőket nem mértek.
Biztosan: 3/4, 20 m., 3/4, 1 1/2
Iago d'Amore (4) verseny közben orrvérzést kapott.
A Versenyintézőség Veljko Mazsity idomárhajtót szabálytalan hajtás (Henrik Ibsen A.T.) miatt 5.000 Ft-ra megbírságolta.
Tét: 1.2 **Hely:** 1.7/3.2 **Befutó:** 10.4 **Hármasbefutó:** 31.2

323. 6. ŐSZI KANCA DÍJ
750000, 375000, 180000, 120000, 75000 Ft

I. (2)	**Adriana Asti** 1960 Veljko Mazsity	2:38.4	**20.8**	1.5	*267*

3pk Frullino Jet - Cameron Diaz / Baltic Speed (Veljko Mazsity) - Hico Versenyistálló Bt.

II. (4)	**Zóna** 2000 Csordás Emil	2:38.9	**19.5**	23	*303*
III. (3)	**Ann Bella M** 1960 Branislav Mukity	2:39.7	**21.5**	7.6	*290*
IV. (5)	**Zséda** 2000 Hajnal Tibor	2:40.1	**20.1**	10.2	*270*
V. (1)	**Álom Szépe** 1960 Nagyváry Andrea am.	2:40.4	**21.8**	42.1	*308*
6.	**Milady Amok** 2020 Lakatos Csaba	2:41.8	**20.1**	4.3	*271*

Részidőket nem mértek.
Biztosan: 2 1/2, 4, 2, 1 1/2
A Versenyintézőség elrendelte Adriana Asti (2) doppingvizsgálatát.
A Versenyintézőség megkérdezte Csordás Emil idomárhajtót lova (Zóna) hajtásával kapcsolatban. A kapott magyarázatot tudomásul vette.
Tét: 1.5 **Hely:** 1.7/2.7 **Befutó:** 8.2 **Hármasbefutó:** 29.1

324. 7. BABY YANKEE HENDIKEP Autóstart!
200000, 100000, 48000, 32000, 20000 Ft

I. (3)	**Velence R.** 1800 Juhász Balázs	2:25.5	**20.8**	2.1	*252*

5pk Exploit Caf - Filigrán / Witsend's Speedy (Juhász Balázs) - Jodlis Kft.-Bacsa Mihály

II. (11)	**Anybody** 1800 Csordás Emil	2:25.5	**20.8**	2.5	*295*
III. (12)	**Renoir Lag** 1800 Lakatos Árpád	2:25.6	**20.9**	5	*285*
IV. (10)	**Rangos Meteor** 1800 Horváth György	2:25.8	**21.0**	30	*286*
V. (8)	**She's Vivienne** 1800 Vezér Emese	2:26.3	**21.3**	6.6	*P33*
6.	**Vadonc SB** 1800 Szalay Tamás am.	2:26.9	**21.6**	120.3	*314*
7.	**Vinifera M** 1800 Gras Mónika	2:26.9	**21.6**	120.3	*292*
8.	**Ruby Reeves** 1800 Gyolai Nikolett	2:27.3	**21.8**	20	*313*
9.	**Zaharova M** 1800 Szennovitz Adél	2:27.3	**21.8**	40.1	*307*
10.	**Spar Lady** 1800 Vicen Pál	2:27.3	**21.8**	30	*312*
11.	**Sumi** 1800 Komáromi Krisztina	2:27.9	**22.2**	15	*292*
12.	**Rubino TIM** 1800 Gyolai Zoltán am.	2:28.3	**22.4**	30	*265*

Részidőket nem mértek.

Erős küzdelem: fej, 1/2, 1, 2 1/2
Célfotó az I. helyre.
Tét: 2.1 **Hely:** 1.1/1.7/1.9
Befutó: 12.2 **Hármasbefutó:** 61.9

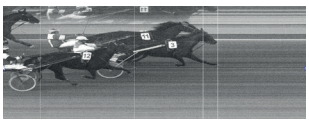

325. 8. KÖZTÁRSASÁGI DÍJ (NÜL-IX.) Autóstart!
1000000, 500000, 240000, 160000, 100000 Ft

I. (5)	**Zsenerőz** 2400 Mitja Slavic	3:06.6	**17.8**	6.9	*272*

4pk S J's Photo - Hitelező / Witsend's Speedy (M. Slavic jun.)
- Horses and Houses Kft.-Vince Béla

II. (6)	**Zeal Di Girifalco** 2400 Veljko Mazsity	3:06.7	**17.8**	1	*274*
III. (3)	**Rocky HR** 2400 Fazekas Andrea am.	3:07.9	**18.3**	36.2	*300*
IV. (1)	**Nileo** 2400 Fazekas Imre	3:08.0	**18.3**	10.8	*274*
V. (2)	**Time To Say Goodbye** 2400 Márton Lajos	3:08.0	**18.3**	88.2	*274*
6.	**Take Me Home** 2400 Paolo Scamardella	3:08.8	**18.7**	13	*ITA*
7.	**Vital RG** 2400 Hajnal Tibor	3:09.8	**19.1**	100.8	*309*

Részidőket nem mértek.
Biztosan: 1/2, 6, 1/2, fej
A Versenyintézőség elrendelte Zsenerőz (5) doppingvizsgálatát.
Tét: 6.9 **Hely:** 2.1/2.3 **Befutó:** 6.5 **Hármasbefutó:** 32.6

326. 9. FÖVENY HENDIKEP Autóstart!
200000, 100000, 48000, 32000, 20000 Ft

I. (7)	**Szacharin** 1800 ifj. Döme Imre	2:19.8	**17.7**	4.3	*297*

8pk Vanito - Inzulin / Valley Guardian (Papp István) - Gyolai Racing Kft.

II. (2)	**Utódló** 1800 Fejszés Kitti	2:20.3	**17.9**	2.9	*273*
III. (5)	**Uzsorásnő** 1800 Juhász Balázs	2:20.8	**18.2**	16.1	*310*
IV. (6)	**Uránia RG** 1800 Goran Zolnaji	2:21.0	**18.3**	2	*291*
V. (3)	**Ördög Hegedűse** 1800 Nagy Ferenc II.	2:21.0	**18.3**	5.8	*317*
6.	**San Francisco** 1800 Komáromi Krisztina	2:21.5	**18.6**	9.2	*310*
7.	**VAQU. Em. Q.** 1800 Csordás Emil	2:21.9	**18.8**	12.9	*275*

Részidőket nem mértek.
Biztosan: 2 1/2, 2 1/2, 1, fej
Tét: 4.3 **Hely:** 4.6/2.6 **Befutó:** 28.7 **Hármasbefutó:** 133.5

Versenyintézőség: Alpári Gergő, Barna Mónika, Fejér Kornélia, Fodor László, Horváth Lajos
22, 21 fok, napos idő, IX. futamban világítás, jó pálya.

MAGYAR TURF

Kiadja: Kincsem Nemzeti Lóverseny és Lovas Stratégiai Kft.
Felelős kiadó: Pécsi István ügyvezető igazgató
Főszerkesztő: Smulovics Zoltán
Tördelés: Bíró János
Szerkesztőség: 1101 Albertirsai út 2-4. Tel.: 433-0543

HU ISSN 2416-2574

Versenynaptár

Október

26	szombat	ügető	
27	vasárnap	galopp	Kétévesek Kritériuma

November

2	szombat	ügető	Őszi Kísérleti Verseny
3	vasárnap	galopp	Lovaregyleti Díj
9	szombat	ügető	
10	vasárnap	galopp	
16	szombat	ügető	Ménesek Díja
17	vasárnap	galopp	
23	szombat	ügető	
24	vasárnap	galopp	
30	szombat	ügető	Baka Hendiekp

December

7	szombat	ügető	
14	szombat	ügető	
26	csütörtök	ügető	
31	kedd	ügető-agár	Ügetőszilveszter

Elérhetőségek

Kincsem Nemzeti Lóverseny és Lovas Stratégiai Kft., Magyar Lóversenyfogadást-szervező Kft.:
1101 Budapest, Albertirsai út 2-4.
Tel.: (+36) 1/433-0520
Fax: (+36) 1/433-0521
E-mail: info@kincsempark.hu; Weboldal: www.lovifogadas.hu

Ügyvezető igazgató: Pécsi István

Turfárusítás: Minden versenynap a versenypályán, a Kincsem Park teherportáján a megjelenés napján 14 órától, valamint a fogadóirodákban csütörtök délutántól.

Lóversenyzést Felügyelő Bizottság: dr. Schweickhardt Márta elnök, Zámbori Márta, Szécsi Rezső, Prutkay Zoltán, dr. Tuska Pál

Versenyintézőség: Alpári Gergő, Barna Mónika, Fejér Kornélia, Fodor László, Hejüsz Attila, Horváth Lajos, Krebs András, Zalai Krisztina
Versenytitkár: Smulovics Zoltán

Állatorvos: dr. Szabó Ferenc

Pályafelügyelő: Hammersberg Elemér, Zilahy István

Fogadásszervezés: Czinege Judit

Indító: Harmat László

Azonosító bíró, bejelentő: Pesti Adrián

Célbíró, célfotó: Kerekes Lili

Bemondó: Czinege Erika, Hegedűs Hajnalka

Változás!

Felhívjuk a tisztelt idomárok és hajtók figyelmét, hogy az ügető dopping mintavételi hely a **2019. szeptember 21**-i versenynaptól kezdve a **113-as istállóba** költözött!

Eladó

Camesito 1,5 éves pej kanca
Betörése folyamatban, megtekinthető a Kolozsi istállóban.
Érd.: 06 30 676 3474 vagy Kolozsi Lászlónál

Top 10 osztalékok a hazai ügetőn*

TÉT

2016.	07.	Rubino TIM	(1)	230,5
2005.	09.	Good Love River	(4)	207,2
2006.	06.	Impi	(7)	104,7
2018.	03.	Timoko R. L.	(11)	99,8
2009.	04.	Hetita Nevi	(7)	90,2
2017.	03.	Oli Sun	(9)	79,7
2008.	10.	Indus	(6)	72,8
2004.	08.	Freddy Dust	(7)	72,6
2004.	04.	Hitelező	(1)	70,0
2018.	04.	Nemzetesúr	(14)	70,0

BEFUTÓ

2004.	11.	Worchester-Huncutka	3-11	1.537,9
2004.	09.	Flox Sofie-Epizód	3-2	1.514,3
2014.	10.	Nemzetesúr-Napfény	11-12	1.379,0
2004.	07.	Fanketti-Glory Star	9-6	1.358,8
2004.	07.	Grand-Avec Sidney	3-6	1.315,8
2005.	07.	Gazember-Ceylon	10-13	1.310,9
2004.	12.	Hard Lady-Husi	2-7	1.292,2
2004.	08.	Freddy Dust-Fabel Action	7-6	1.265,4
2008.	08.	Jusztina-Jazzy	9-5	1.232,5
2008.	03.	Fanketti-Baltika Vita	3-7	1.227,6

HELY

2013.	09.	Romi Mms	(5)	40,9
2016.	07.	Rubino TIM	(1)	34,5
2013.	10.	Oguz	(1)	33,8
2015.	09.	Újrázz!	(6)	31,5
2012.	09.	Principessa Ovi	(1)	30,3
2014.	09.	Pazar Hölgy	(4)	29,5
2006.	12.	Ibiskus	(5)	28,1
2007.	07.	Chakko Fran	(7)	28,0
2018.	03.	Oscar Wilde	(1)	27,8
2007.	08.	Räubertochter	(9)	24,5

HÁRMASBEFUTÓ

2005.	11.	Barangolj!-Gong-Eugénia	13-8-3	11.965,2
2015.	12.	Vernon Boko (4)-Celebrity Classic (8)-Miki (11)	8-4-11	10.699,8
2013.	03.	Harlynda-Gallado-Priscilla	11-7-3	9.184,0
2014.	04.	Repeta (8)-Shergar (9)-Silver Lady (12)	9-8-12	8.282,4
2015.	12.	Marót-Sumi-Királyhágó	10-9-6	7.699,7
2014.	04.	Ileda Bi-Jávor Class-Igéző	12-5-3	7.535,5
2011.	02.	Norbert-Jolly Guardian-Fülöp király	12-8-7	7.381,3
2015.	11.	Penelope Jet-Rolling Stones-Ronaldo	11-2-9	7.345,4
2014.	12.	Solt-Zombori Ghazal-Szivárvány-Sumi	6-5-9	7.257,7
2015.	11.	Olajfás-Onyx M.-Sikerdíj	4-6-12	7.206,3

*** Az osztalékokat 1 Ft-ra számolva közöljük.**

A fogadási típusok rövid ismertetése

– **300 Ft-os alaptétű játékok,** az alaptét minden esetben sokszorozható. Kombinációs játékok esetében (kivéve a TÉT és HELY fogadási típusoknál) **flexi 50** formulával 150 Ft-os alapra csökkenthető, de a szelvény árának el kell érnie a 300 Ft-os alapösszeget.

TÉT: a győztes lovat kell eltalálni.

HELY: az általunk játszott lónak az első háromban kell végezni (7 vagy kevesebb indulónak adott lónál az első kettőben).

Kiegészítő **JOKER** fogadás köthető **TÉT** és **HELY** játékra, amelynek ára 300 Ft-os alaptétenként plusz 100 Ft. Ebben az esetben a nyereményt a fizetendő osztalék és a szelvényen szereplő Joker szorzószám szorzata adja.

***BEFUTÓ TÉT**: a megjátszott két lónak a verseny első két helyén kell végeznie bármilyen sorrendben.

***BEFUTÓ HELY**: a megjátszott két ló az első három hely valamelyikén végez.

BEFUTÓ: az első két helyezettet kell eltalálni helyes sorrendben.

***TRIO**: a megjátszott három lónak kell az első háromban végeznie.

HÁRMASBEFUTÓ: az első három helyezettet kell eltalálni helyes sorrendben.

***KOMBI 3**: kétféle osztalékot fizet - **Sorrendi Kombi 3** - az első három helyezettet kell eltalálni helyes sorrendben, - **Sorrend Nélküli Kombi 3** - a megjátszott három lónak kell az első háromban végeznie.

***NÉGYESBEFUTÓ**: az első négy helyezettet kell eltalálni helyes sorrendben.

***TOP 5**: a megjátszott öt lónak kell az első ötben végeznie.

– **400 Ft-os alaptétű játékok,** az alaptét minden esetben sokszorozható. Kombinációs játékok esetében **flexi 50** formulával 200 Ft-os alapra csökkenthető, de a szelvény árának el kell érnie a 400 Ft-os alapösszeget.

***KOMBI 4**: háromféle osztalékot fizet - **Sorrendi Kombi 4** - az első négy helyezettet kell eltalálni helyes sorrendben, - **Sorrend Nélküli Kombi 4** - a megjátszott négy lónak kell az első négyben végeznie, - **Bónusz** - az első három helyezettet kell eltalálni a megjátszott négy lóból.

– **900 Ft-os alaptétű játékok,** az alaptét minden esetben sokszorozható. Kombinációs játékok esetében **flexi 50** és **flexi 25** formulával 450 Ft-os és 225 Ft-os alapra csökkenthető, de a szelvény árának el kell érnie a 900 Ft-os alapösszeget.

***2 a 4-ből**: az első négy befutóból két lovat kell eltalálni.

***MULTI**: az első négy helyen befutó lovat kell eltalálni, 4-5-6-7 lóból.

***MINI MULTI**: az első négy helyen befutó lovat kell eltalálni, 4-5-6 lóból.

Tartalék ló: Tét, Hely, Multi és Mini Multi fogadási típusok kivételével a fogadás során lehetőség van egy ingyenes tartalék ló megjelölésére.

***kizárólag PMU futamokban elérhető fogadási típusok**

A KINCSEM+ játék ismertetése

Az alaptét 600 Ft, - kombinációs játéknál elérhető a **flexi 50** (300 Ft) és **flexi 25** (150 Ft) formula, egy szelvény árának azonban el kell érnie a 600 Ft-os alapösszeget.

Nyerőosztályok:

Sorrendi Kincsem+: a verseny első öt helyezettje pontos sorrendben szerepel a tiketten.

Sorrend Nélküli Kincsem+: a verseny első öt helyezettje bármilyen sorrendben szerepel a tiketten.

Bónusz 4: a verseny első négy helyezettje bármilyen sorrendben szerepel a tiketten.

Bónusz 3: a verseny első három helyezettje bármilyen sorrendben szerepel a tiketten.

Speciális nyerőosztályok:

Bónusz 4 Speciális: a verseny első négy helyezettje bármilyen sorrendben, valamint egy lejelentett ló szerepel a tiketten.

Bónusz 3 Speciális: a verseny első három helyezettje bármilyen sorrendben, valamint egy lejelentett ló szerepel a tiketten.

Minden vasárnap legalább 150 millió forint jackpot vár a fogadókra, amely a Sorrendi Kincsem+ nyerőosztály nyereményalapjához adódik.

TUTI: okos gépi játék, amelyhez nem szükséges előzetes lóverseny ismeret, mégis nagy esélyt biztosít a nyerésre.

Tartalék ló: a fogadás során lehetőség van egy ingyenes tartalék ló megjelölésére.

Lejelentett ló: amennyiben egy lovat lejelentenek a futamból, vagyis a versenyben nem vesz részt, és alaplóként szerepel a tiketten, abban az esetben a tartalék ló automatikusan bekerül a kombináció utolsó helyére. Amennyiben nem induló ló szerepel a szelvényen, akkor bizonyos esetekben a fogadó speciális osztalékra jogosult lehet.

KINCSEM PARK
BUDAPEST
SZERENCSEJÁTÉK ZRT.
LOVI
bet.lovi.hu
egyszerűen, gyorsan, online
A BULI MÁR 20 ÉVE
NÁLUNK KEZDŐDIK!
ügető
SZILVESZTER
2019
8
Jegyek elővételben:
kincsempark.jegy.hu