KINCSEM PARK
BUDAPEST

Magyar TURF

GALOPP
LXXIV. ÉVFOLYAM
68. (28) SZÁM
2019.
OKTÓBER 27.
300 FT

KÉTÉVESEK KRITÉRIUMA ÉS KÖZTÁRSASÁGI DÍJ A GALOPPON

FIGYELEM, ÓRAÁTÁLLÍTÁS! KEZDÉS 12 ÓRAKOR!

400.000 FT TÉT JACKPOT

A Kincsem Életpálya Modell

A Kincsem Nemzeti Kft. a meghirdetett lóverseny szakmai életpálya modell program keretében a 2019. évi hazai futamokhoz kapcsolódóan a hazai versenyrendszerben dolgozók részére 130 millió forint célzott minőségösztönző versenydíj keretet biztosít. Az életpálya teljesítményösztönző versenydíj keret 50-50%-ban a galopp és az ügető szakág között kerül felosztásra az alábbiak szerint:

Galopp idomárok:	**32.500 000 Ft**
Ügető idomárok:	**32.500 000 Ft**
Galopp lovasok:	**16.250 000 Ft**
Ügető hajtók:	**16.250 000 Ft**
Galopp istálló alkalmazottak, lóápolók:	**16.250 000 Ft**
Ügető istálló alkalmazottak, lóápolók:	**16.250 000 Ft**

A juttatások kiszámításáról, a kifizetése módjáról honlapunkon, az e-Turfban olvashatnak részletesebben.

Az istálló alkalmazottak vonatkozásában az idomároknak nyilatkozniuk kell annak érdekében, hogy az összeg a részükre mihamarabb kifizetésre kerülhessen!

Kincsem Nemzeti Kft.

Elindul a Nemzeti Lóverseny Elszámoló Rendszer, változik a Futtatási szerződés és az elszámolási folyamat!

Tisztelt Futtatók, Idomárok, Lovasok, Tenyésztők!

2019 őszén elindul a Nemzeti Lóverseny Elszámolási Rendszer ("NLER rendszer")!

Az NLER rendszer segítségével a Kincsem Nemzeti Kft.-vel elszámolási kapcsolatban álló futtatók, idomárok, lovasok és tenyésztők internetes felületen (https://nler.kincsempark.hu/) tájékoztatást kaphatnak a Kincsem Nemzeti Kft. által vezetett, mindenkor aktuális pénzügyi egyenlegükről, Kincsem Nemzeti Kft.-vel kapcsolatos múltbeli pénzügyi tételeikről, valamint letölthetik a Rendszer által generált nyeremény bekérő leveleiket.

Az NLER rendszer használatáról bemutatót és oktatást tartunk az alábbi időpontokban és helyszíneken:

2019. október 28-án (hétfőn) 12h-13h között a Kincsem Parkban (Ügető oldali tárgyalóban)

Minden érintettet szeretettel várunk!

Az NLER rendszer bevezetésével párhuzamosan a Kincsem Nemzeti Kft. néhány változtatást vezet be a versenyekkel kapcsolatos elszámolási folyamatban. A módosított Futtatási Szerződést és az NLER rendszerrel kapcsolatos tájékoztató levelet a honlapunkon találják meg.

Kincsem Nemzeti Kft.

Tisztelt Futtatók!

Az NLER-rendszerbe (Nemzeti Lóverseny Elszámoló Rendszer) a futtatóknak az alábbi versenynapokon a versenypályán, személyesen is van lehetősége regisztrálni:

október 26-án (ügető versenynap) 13:00 és 17:00 között Faháznál (Bejelentő),
október 27-én (galopp versenynap) 11:00 és 16:00 között a Mázsaháznál.

A regisztrációhoz szükséges valamilyen személyazonosító igazolvány bemutatása, céges futtatók esetén a cég adatai és szükség esetén cégvezetői meghatalmazás!

Kérjük, hogy akiknek már van hozzáférésük a rendszerhez, de még nem töltöttek ki az ehhez kapcsolódó regisztrációs kérelmet, szintén tegyék meg a fent jelölt napokon!

A rendszer folyamatosan friss adatokkal szolgál a versenydíjak és költségek tekintetében, pontos képet ad a futtató aktuális egyenlegéről. https://nler.kincsempark.hu

Figyelem! 2019. november 1. után csak azon futtatók számára van lehetőség bármilyen kifizetésre, akik rendelkeznek hozzáféréssel és regisztrációval az NLER-rendszerhez!

Akaba

nevű lovunk fedező ménként **átadó**, megfelelő kanca állomány és foglalkoztatás mellett.
Érdeklődni lehet az ESDE Bt. 06 30 950 6687-es telefonszámán.

Napi lóversenyprogram - 2019. október 27., vasárnap

Kincsem Park	**pálya: 11**	12.00	12.30	13.00	13.30	14.00	14.30	15.00	15.35
Kincsem+	**pálya: 1**	15.15							

A Kincsem+ futam részletes versenyprogramját keresse a www.lovifogadas.hu oldalon!

A vasárnapi galoppon induló lovasok jegyzéke

Andrea Fele	IV., VI., VIII.	**Kovács Sándor**	II., V.	**René Koplik**	III., VIII.
Bakos Gábor	I., II., IV., V., VI., VIII.	**Májer Cintia am.**	VII.	**Sárfy Kitti am.**	II.
Bernáth Christopher am.	VII.	**Mészáros Zsolt**	I., II., III., VIII.	**Stanislav Georgiev**	I., II., V., VI., VIII.
Bihari Alexandra	I., IV.	**Morvai Előd**	VII.	**Suták Csenge**	I., II., III., IV., V., VI., VIII.
Bóna Nikoletta am.	I.	**Nagy Polett**	III., IV., VIII.	**Szabó Nikolett am.**	I., VII.
Huszár Korinna	I., V., VII.	**Paizs Gábor**	V., VIII.	**Szalai Mónika**	I.
Jozef Parigál	III., IV., VI., VIII.	**Panyi Mátyás**	VII.	**Tisza Roland**	VII.
Kovács Milán am.	VII.	**Piotr Krowicki**	I., II., III., IV., V., VI., VIII.		

A vasárnapi galoppon indulónak jelentett lovak jegyzéke

Aflame Inferno	VIII.	**First Pigeon**	III.	**Légyott**	VII.	**Sagana (POL)**	IV.
Alcavella (GB)	VI.	**Flawless Flower (FR)**	VII.	**Lovely Fighter (FR)**	I.	**Sámánkő**	VII.
Allegro Assai	VII.	**Fly To Me (IRE)**	VIII.	**Lujza**	II.	**Sambo**	VI.
Amerika Kapitány (IRE)	VIII.	**Főnix Fame (GB)**	VIII.	**Marsellus Wallace (IRE)**	III.	**Secret Grey (IRE)**	VIII.
Apostol (FR)	II.	**Futurist Fashion**	II.	**Medyna (FR)**	IV.	**Simply The Best**	III.
Aurora Borealis	VII.	**Geige (GER)**	III.	**Megfogó**	V.	**Stormatic**	IV.
Barriss (FR)	VII.	**Good Heart (GB)**	II.	**Mezzo**	V.	**Supreme**	V.
Bastille	III.	**Graffiti**	I.	**Navajo**	II.	**Texas Girl (FR)**	VIII.
Benihana	V.	**Hulan**	I.	**Oxford Thespian (IRE)**	VI.	**Tűzfészek**	III.
Bramastra (FR)	VIII.	**Humbuk**	I.	**Pacsirta (IRE)**	VIII.	**Twisted Logic (IRE)**	V.
Cellem	VII.	**Imperialiste (FR)**	VIII.	**Pókerarc**	VII.	**Vernon**	I.
Contesse (CZE)	IV.	**Judit**	I.	**Radio Ga Ga**	VI.	**Wasmy (FR)**	IV.
Cromwell	I.	**Juniperus**	II.	**Rainbow Rosie (IRE)**	II.	**Zoffinia (IRE)**	IV.
Eiskönigin (GER)	I.	**Kenguru**	V.	**Riadó**	I.		
Eskandar (GER)	IV.	**La Shaba (IRE)**	VI.	**Royal Ron**	I.		
Fag yongy (FR)	V.	**Landkaiser (GER)**	VI.	**Rubidium**	VIII.		

A vasárnapi galoppon indulónak jelentett lovak futtatóinak jegyzéke

Álmodó Tanácsadó Kft.
Árki István
Bábolna Nemzeti Ménesbirtok
Balogh Heike
BARÁTSÁG BAU KFT.
BARKOV - RACING Kft.
Bokori Tamás
BUZÁSI Kft.
C.P.R. PAPÍRÁRÚ KERESKEDELMI Kft.
Csupor és Pap Horse Training Kft.
Dr. ELF Kft.
Főnix Tűzvédelmi Kft.
Garai Lovaspark Lovas S.E.
Gohorse-stars Kft.
GPS Kontrol s.r.o.
GRAN-FAM FRUIT Kft.
Grósz Gyula
GYOLAI RACING Kft.
JADEITE KARÁT KFT.
KOLOZSI RANCH s.r.o.
KORONA S.E.
Liberehab Kft.
Lords of Horses Kft.
Maronka Gábor
Mészáros Tamás
NOMÁD LOVAK Kft.
Orbay Kft.
RRD Training & Racing Kft.
Soltész András
Stefan Hribar, SVN
Sutákné Máté Ágnes
Szabó István
Szalai Mónika
Szilágyi Mihály
Sztankov Ákos
Telivér Farm Kft.
Törökszentmiklósi Mg. Zrt.
Virág András

A nap nyerője

A champion címét vélhetően idén megvédő Stanislav Georgiev vasárnap is sok futamban lehet majd a fogadók kedvence. Ilyen a Horák János Emlékverseny, ahol a győzelem után nehezebb helyzetben lévő **Landkaiser** igyekszik majd duplázni. A háromévesnek fekszik a hosszú táv, és bár két-három erősnek tűnő ellenfél is ígérkezik a futamban, összejöhet számára a duplázás.

Meglepetés ló

A Kedvesi József Emlékversenyben tulajdonképpen hat friss formájú ló is található, akik közül papíron bárki megszerezheti a győzelmet. A „kakukktojás” az a **Fag yongy**, aki ezidáig még talált magára, most azonban ismét megkockáztatjuk, hogy érdemes lehet a figyelemre. Az importnak korábban volt egy magas száma, ezúttal Krowicki lovagolja, ez feltétlenül előnyére válhat.

2019.10.27 **I. FUTAM**

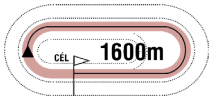

12:00

(226)

Pálya: **11 - Kincsem Park**
A futam neve: **SMILING HENDIKEP** (V/b.) **(szintetikus pálya)**
Összdíjazás: **440000 Ft** (220000, 88000, 66000, 44000, 22000)
Egyéb információ: **Royal Horse tiszteletdíja a győztes ló idomárjának.**

1 Humbuk — 62.5 Mészáros Zsolt (33,2-2) — (Zöld, fehér pettyek, piros sapka)

3 pm Brahy (USA) - High Rainbow (IRE) / High Chaparral (IRE) — **Pető Sándor** — **Istálló: dr. Ecsedi Leticia úrhölgy lova**

Startbox: 8 — Élet stat.: 12, 0-4, 256000 Ft — 2019: 10, 0-2, 164500 Ft — 2018: 2, 0-2, 91500 Ft — Tenyésztő: Bácsalmási Agráripari Zrt. — 196

2019.09.29	**10/12**	**31**	1400	Kincsem Park	(j)	V. kat.	Paizs Gábor	61.5	1:29.8	43.5	(12)	Benihana-Twisted Logic-Megfogó
2019.09.08	**8/10**	**33**	1600	Kincsem Park	(j)	V. o.	Paizs Gábor	58.0	1:43.3	41	(13)	Sámánkő-Eiskönigin-Queen's Dancer
2019.08.25	**3/12**	**40**	1600	Kincsem Park	(j)	V. kat.	Paizs Gábor	60.5	1:43.4	42	(6)	Légyott-Supreme-Humbuk
2019.07.21	**11/13**	**-**	1900	Kincsem Park	(j)	V/b.	Jozef Parigál	64.0	2:04.5	31.5	(15)	Graffiti-Ménkű-Judit
2019.06.16	**8/12**	**37**	1100	Kincsem Park	(j)	V. o.	Kovács Sándor	59.5		48	(8.5)	Midnight Love-Bossa Nova-Mátrix

2 Riadó * — 62.0 Stanislav Georgiev (123,25-45) — (Ezüst, fekete félhold, ezüst sapka)

3 pk Pigeon Catcher (IRE) - Rohanj ! / Noble Law (GB) — **Csupor Ferenc** — **Istálló: Bábolna - Tatai i.**

Startbox: 10 — Élet stat.: 15, 0-5, 342000 Ft — 2019: 12, 0-5, 342000 Ft — 2018: 3, 0-0, 0 Ft — Tenyésztő: Bábolna Nemzeti Ménesbirtok — 217

2019.10.13	**3/13**	**38.5**	1200	Kincsem Park	(j)	V/b.	Stanislav Georgiev	63.0	1:15.7	29.5	(0.6)	Kenguru-Mezzo-Riadó
2019.09.22	**7/8**	**34**	1200	Kincsem Park	(j)	V. o.	Varga Mátyás	55.5	1:15.7	40	(9)	Illendő-Fileva-Luck Stone
2019.09.15	**6/9**	**34.5**	1200	Kincsem Park	(j)	V. kat.	ifj. Fejes Lajos	60.5	1:14.5	42	(7.5)	Ilvy-Twisted Logic-Barriss
2019.08.25	**3/11**	**38.5**	1000	Kincsem Park	(j)	V/b.	Makoviczki Ákos	61.5	1:01.3	30	(1.6)	Mezzo-Narrátor-Riadó
2019.08.18	**6/13**	**38.5**	1400	Kincsem Park	(j)	V. o.	Gönczi Rebeka	57.5	1:27.1	49.5	(8)	Lujza-Queen's Dancer-Sámánkő

3 Lovely Fighter (FR) — 61.5 Piotr Krowicki (33,6-11) — (Zöld, fekete váll, zöld sapka)

3 pm Pastorius (GER) - La Martina (GER) / Seattle Dancer (USA) — **Jozef Roszival** — **Istálló: Kolozsi Ranch**

Startbox: 4 — Élet stat.: 7, 0-2, 68000 Ft — 2019: 5, 0-2, 68000 Ft — 2018: 2, 0-0, 0 Ft — Tenyésztő: Mr Christoph M. Holschbach — 208

2019.10.06	**4/10**	**38**	1600	Kincsem Park	(j)	V. o.	Dickinson Judit am.	56.0	1:44.5	49.5	(4)	Légyott-Flawless Flower-Eiskönigin
2019.07.21	**8/13**	**34**	1900	Kincsem Park	(j)	V/b.	Piotr Krowicki	62.0	2:04.5	31.5	(9)	Graffiti-Ménkű-Judit
2019.05.19	**5/13**	**38.5**	1600	Kincsem Park	(j)	V/b.	Jozef Parigál	62.5	1:43.6	40.5	(3)	Firiora-Bryan-Judit
2019.04.28	**8/13**	**37.5**	1900	Kincsem Park	(j)	V/b.	Stanislav Georgiev	61.5	2:06.4	39.5	(5)	Marcell-Vanília-Judit
2019.04.07	**8/11**	**43**	1900	Kincsem Park	(j)	V. kat.	Paizs Gábor	62.0	2:03.3	59	(16)	Like The Sea-Szamba-Princess Aurelia

4 Graffiti — 61.0 Huszár Korinna (3.5) (23,3-1) — (Piros, fekete korona és piros sapka)

4 szk Sarpedon (GER) - Gina Maxi (GER) / Kornado (GB) — **Korona Károly** — **Istálló: Korona i.**

Startbox: 6 — Élet stat.: 21, 1-6, 588000 Ft — 2019: 9, 1-0, 220000 Ft — 2018: 10, 0-4, 164000 Ft — Tenyésztő: Telivér Farm Kft. — 201

2019.09.29	**6/13**	**34.5**	1400	Kincsem Park	(j)	V/b.	Jakub Pavlicek	63.0	1:30.4	41.5	(4)	Supreme-Medica-Kapdarkey
2019.09.08	**7/10**	**32**	1600	Kincsem Park	(j)	V. o.	Miladin Stanarevic	58.0	1:43.3	41	(11)	Sámánkő-Eiskönigin-Queen's Dancer
2019.08.25	**9/11**	**30**	2200	Kincsem Park	(j)	V. o.	Huszár Korinna	55.5	2:20.0	29	(6)	Éjfél-Ridik-Rubikon
2019.08.11	**7/11**	**42.5**	1900	Kincsem Park	(j)	V. kat.	Huszár Korinna	56.0	2:01.9	58	(7.5)	Sarkantyú-Fancy Fury-Lamiikada
2019.07.21	**1/13**	**31.5**	1900	Kincsem Park	(j)	V/b.	Huszár Korinna	55.5	2:04.5	31.5	(0.75)	Graffiti-Ménkű-Judit

5 Eiskönigin (GER) * — 57.0 Szabó Nikolett am. (3.5) (5,0-2) — (Piros-fehér, fehér ujjak, piros karszal és sapka)

5 pk Distant Music (USA) - Eisprinzessin (GER) / Antheus (USA) — **Zala Csaba** — **Istálló: Főnix i.**

Startbox: 5 — Élet stat.: 31, 1-13, 932500 Ft — 2019: 11, 0-4, 269000 Ft — 2018: 9, 1-5, 456000 Ft — Tenyésztő: Gestüt Helenenhof — 208

2019.10.06	**3/10**	**28**	1600	Kincsem Park	(j)	V. o.	Szabó Nikolett am.	46.5	1:44.5	49.5	(2)	Légyott-Flawless Flower-Eiskönigin
2019.09.15	**4/12**	**28**	2200	Kincsem Park	(j)	V/b.	Nagy Tamás	58.0	2:23.3	32.5	(8.5)	Bryan-Royal Ron-Kapdarkey
2019.09.08	**2/10**	**30**	1600	Kincsem Park	(j)	V. o.	Nagy Tamás	50.0	1:43.3	41	(5)	Sámánkő-Eiskönigin-Queen's Dancer
2019.08.18	**7/13**	**28**	1400	Kincsem Park	(j)	V. o.	Nagy Tamás	50.5	1:27.1	49.5	(8.5)	Lujza-Queen's Dancer-Sámánkő
2019.08.11	**7/13**	**22.5**	1600	Kincsem Park	(j)	V/b.	Polgár Bettina am.	56.0	1:42.5	30	(7.5)	Ridik-Rubikon-Judit

6 Royal Ron — 57.0 Bakos Gábor (138,25-29) — (Fehér, zöld ujjak és sapka)

6 pher Marcipán - Royal Delice / Kenzo (IRE) — **Székely Károly** — **Istálló: Artemisz i.**

Startbox: 2 — Élet stat.: 34, 2-16, 1404640 Ft — 2019: 8, 1-4, 529000 Ft — 2018: 0, 0-0, 0 Ft — Tenyésztő: Aros Zoltán, Ibrány — 202

2019.10.06	**5/6**	**-**	3200	Kincsem Park	(3.4)	G.v.	Tamás Csaba am.	69.0	3:54.0	-	(számt.)	Vanília-Radio Ga Ga-Celeburdi
2019.09.15	**2/12**	**32.5**	2200	Kincsem Park	(j)	V/b.	Kocka Ákos	55.5	2:23.3	32.5	(1.75)	Bryan-Royal Ron-Kapdarkey
2019.08.11	**7/7**	**-**	2800	Kincsem Park	(3.2)	G.v.	Földes Bence am.	70.0	2:57.9	-	(54)	Famous Valley-Szarkazmus-Radio Ga Ga
2019.07.21	**1/6**	**-**	2800	Kincsem Park	(3.3)	G.v.	Makoviczki Ákos	67.0	3:13.0	-	(1.25)	Royal Ron-Celeburdi-Szarkazmus
2019.06.16	**4/11**	**25**	1600	Kincsem Park	(j)	V/b.	Huszár Korinna	52.5		42.5	(7.5)	Silent Water-Csodafi-Holiday

7 Cromwell — 56.0 Szalai Mónika (17,0-2) — (Kék, fehér motívum, királykék sapka)

3 pm Steady As A Rock (FR) - Choir Solo (GB) / Medicean (GB) — **Szalai Mónika** — **Istálló: Larion i.**

Startbox: 9 — Élet stat.: 10, 0-0, 0 Ft — 2019: 6, 0-0, 0 Ft — 2018: 4, 0-0, 0 Ft — Tenyésztő: Dr. ELF Kft. — 164

2019.08.25	**7/12**	**29**	1600	Kincsem Park	(j)	V. kat.	Szalai Mónika	56.5	1:43.4	42	(13)	Légyott-Supreme-Humbuk
2019.07.28	**12/13**	**17**	1400	Kincsem Park	(j)	V/b.	Szalai Mónika	58.5	1:28.8	46	(24)	Bossa Nova-Amarindi-Miss Marple
2019.07.21	**12/13**	**30**	1900	Kincsem Park	(j)	V/b.	Szalai Mónika	59.0	2:04.5	31.5	(19)	Graffiti-Ménkű-Judit
2019.06.09	**10/13**	**-**	2000	Kincsem Park	(j)	V/b.	Szalai Mónika	60.0	2:08.1	39	(27)	Méta-Bryan-Judit
2019.05.12	**9/11**	**34**	1400	Kincsem Park	(j)	V/b.	Szalai Mónika	62.5	1:29.5	46	(13)	Argosz-Sámánkő-Napkelte

8 Judit — 54.0 Bihari Alexandra (36,3-9) — (N.sárga-s.kék kockás, s.kék csíkos ujjak és ns. s.)

4 pk Category Five (IRE) - Jennifer / King's Honor (GER) — **Suták János** — **Istálló: Garai i.**

Startbox: 3 — Élet stat.: 14, 0-7, 396000 Ft — 2019: 8, 0-7, 396000 Ft — 2018: 6, 0-0, 0 Ft — Tenyésztő: Hitka Péter, Bicske — 201

2019.09.29	**5/13**	**26**	1400	Kincsem Park	(j)	V/b.	Polgár Bettina am.	52.5	1:30.4	41.5	(2)	Supreme-Medica-Kapdarkey
2019.09.15	**8/12**	**-**	2200	Kincsem Park	(j)	V/b.	Májer Cintia am.	56.0	2:23.3	32.5	(26)	Bryan-Royal Ron-Kapdarkey
2019.08.11	**3/13**	**28**	1600	Kincsem Park	(j)	V/b.	Májer Cintia am.	56.0	1:42.5	30	(2)	Ridik-Rubikon-Judit
2019.07.21	**3/13**	**26**	1900	Kincsem Park	(j)	V/b.	Jeles Eszter am.	53.0	2:04.5	31.5	(2.5)	Graffiti-Ménkű-Judit
2019.06.09	**3/13**	**26**	2000	Kincsem Park	(j)	V/b.	Suták Csenge	55.0	2:08.1	39	(4.5)	Méta-Bryan-Judit

9 Vernon — 51.5 Suták Csenge (138,18-42) — (Fehér, piros öv és ujj, fehér sapka)

3 pm Varadar (IRE) - Verocska / Saugerties (USA) — **Suták János** — **Istálló: Garai i.**

Startbox: 1 — Élet stat.: 9, 0-1, 23000 Ft — 2019: 8, 0-1, 23000 Ft — 2018: 1, 0-0, 0 Ft — Tenyésztő: Mikó Károly, Kállósemjén — 208

2019.10.06	**5/10**	**31**	1600	Kincsem Park	(j)	V. o.	Jeles Eszter am.	51.0	1:44.5	49.5	(6)	Légyott-Flawless Flower-Eiskönigin
2019.09.29	**10/13**	**-**	1400	Kincsem Park	(j)	V/b.	Bóna Nikoletta am.	49.0	1:30.4	41.5	(12)	Supreme-Medica-Kapdarkey
2019.09.15	**6/12**	**-**	2200	Kincsem Park	(j)	V/b.	Jeles Eszter am.	52.5	2:23.3	32.5	(22)	Bryan-Royal Ron-Kapdarkey
2019.08.11	**6/13**	**25.5**	1600	Kincsem Park	(j)	V/b.	Dickinson Judit am.	55.0	1:42.5	30	(7)	Ridik-Rubikon-Judit
2019.07.28	**10/13**	**22**	1400	Kincsem Park	(j)	V/b.	Jozef Parigál	57.0	1:28.8	46	(17)	Bossa Nova-Amarindi-Miss Marple

10 Hulan **50.0 Bóna Nikoletta am. (3.5)** (13,0-5) (N.sárga-s.kék kockás, s.kék csíkos ujjak és piros s.)

3 pm Category Five (IRE) - Harmat / Esrar (IRE) **Suták János** **Istálló: Garai i.**

Startbox: 7 Élet stat.: 9, 0-1, 44000 Ft 2019: 7, 0-1, 44000 Ft 2018: 2, 0-0, 0 Ft Tenyésztő: Hitka Péter, Bicske 201

2019.09.29	**13/13**	**-**	1400	Kincsem Park	(j)	V/b.	Suták Csenge	53.5	1:30.4	41.5	(27)	Supreme-Medica-Kapdarkey
2019.09.15	**7/12**	**-**	2200	Kincsem Park	(j)	V/b.	Bóna Nikoletta am.	49.5	2:23.3	32.5	(23)	Bryan-Royal Ron-Kapdarkey
2019.08.25	**9/12**	**23**	1600	Kincsem Park	(j)	V. kat.	Suták Csenge	58.0	1:43.4	42	(21)	Légyott-Supreme-Humbuk
2019.08.11	**4/13**	**28**	1600	Kincsem Park	(j)	V/b.	Jeles Eszter am.	52.5	1:42.5	30	(2)	Ridik-Rubikon-Judit
2019.07.21	**6/13**	**28.5**	1900	Kincsem Park	(j)	V/b.	Nagy Tamás	53.0	2:04.5	31.5	(5.5)	Graffiti-Ménkű-Judit

Hendikep ellen: Hulan (-0.5 kg) Cromwell 1.0 kg, Vernon 1.0 kg, Hulan 3.5 kg túlsúllyal indul.
Fogadási típusok: Tét, Hely, Befutó, Hármasbefutó

Humbuk nyár végén kitűnt, utána viszont kétszer gyengébb volt, figyelmet érdemel. Riadó jelenlegi lovasával ismét megvillant, ezt a futamot már megnyerheti. Lovely Fighter lassan talán megindul, erős lovasával esélyesnek gondoljuk. Graffiti relatíve egyenletesen teljesít, szerezhet egy jobb helyezést. Eiskönigin őszre ismét valamelyest magára talált, győzelme is elképzelhető. Royal Ron hasonló versenyben közeli második volt szeptemberben, azzal a számával nagyon jó sansz, viszont most rövidebbre fut. Cromwell eddig nem sokat mutatott, de ide nem kell túl sok, kapott egy kis pihenőt. Judit már régóta kerülgeti a célt, bármikor hazaérhet. Vernon legutóbb már nem volt messze, erős lovasával itt már komolyan kalkulálunk vele. Hulan egyszer nagyon közel végzett, de nem tudott azóta ismételni.

Véleményünk: Riadó (2) – Judit (8) – Lovely Fighter (3) – Royal Ron (6)

A vasárnapi galopp versenyfeltételei

226/I. SMILING HENDIKEP (V/b.) (szintetikus pálya) 1600 m
88.000 Ft (44.000, 17.600, 13.200, 8.800, 4.400 Ft) tenyésztési prémium a hazai tenyésztésű ló tenyésztőjének.
88.000 Ft (44.000, 17.600, 13.200, 8.800, 4.400 Ft) tulajdonosi prémium a hazai tenyésztésű ló futtatójának.
3é +21,5 4é és idb. lovaknak +24 Indulóadási díj 4400 Ft.

227/II. BAYER ANDRÁS EMLÉKVERSENY HENDIKEP (III.o.) (szintetikus pálya) 1400 m
128.000 Ft (64.000, 25.600, 19.200, 12.800, 6.400 Ft) tenyésztési prémium a hazai tenyésztésű ló tenyésztőjének.
128.000 Ft (64.000, 25.600, 19.200, 12.800, 6.400 Ft) tulajdonosi prémium a hazai tenyésztésű ló futtatójának.
3é +1 4é és idb. lovaknak +3 Indulóadási díj 6400 Ft.

228/III. DR. BARTHA LÁSZLÓ EMLÉKVERSENY - KEZDŐ LOVAK VERSENYE (IV.kat.) 1600 m
122.000 Ft (61.000, 24.400, 18.300,12.200, 6.100 Ft) tenyésztési prémium a hazai tenyésztésű ló tenyésztőjének.
122.000 Ft (61.000, 24.400, 18.300,12.200, 6.100 Ft) tulajdonosi prémium a hazai tenyésztésű ló futtatójának. Hazai idomításban álló versenyben nem futott nyeretlen 2é lovaknak. Teher 58 kg. Indulóadási díj 6100 Ft.

229/IV. KÖZTÁRSASÁGI DÍJ (Elit kat.) 1800 m
300.000 Ft (150.000, 60.000, 45.000, 30.000, 15.000 Ft) tenyésztési prémium a hazai tenyésztésű ló tenyésztőjének.
300.000 Ft (150.000, 60.000, 45.000, 30.000, 15.000 Ft) tulajdonosi prémium a hazai tenyésztésű ló futtatójának. 3é és idb. lovaknak. Teher 3é 53 1/2 kg, 4é és idb. 56 1/2 kg. A folyó és a múlt évben nyert 400.000 Ft értékű korteherversenyért 1 1/2 kg, 655.000 Ft értékű versenyért, vagy két 400.000 Ft értékű versenyért 2 1/2 kg, 755.000 Ft értékű versenyért, vagy három 400.000 Ft értékű versenyért 3 1/2 kg, 1.500.000 Ft értékű versenyért 4 1/2 kg, 2.300.000 Ft értékű versenyért 5 1/2 kg több. Bármely évben nyert 800.000 Ft össznyereményért 2 kg több. A folyó évben nyert 655.000 Ft értékű versenyért 1 kg külön több. A folyó évben korteherversenyt nem nyert lovaknak 1 kg, a folyó és a múlt évben korteherversenyt nem nyert lovaknak 2 kg eng. Indulóadási díj 15000 Ft.

230/V. KEDVESI JÓZSEF EMLÉKVERSENY HENDIKEP (V.o.) (szintetikus pálya) 1400 m
92.000 Ft (46.000, 18.400, 13.800, 9.200, 4.600 Ft) tenyésztési prémium a hazai tenyésztésű ló tenyésztőjének.
92.000 Ft (46.000, 18.400, 13.800, 9.200, 4.600 Ft) tulajdonosi prémium a hazai tenyésztésű ló futtatójának.
3é +15 4é és idb. lovaknak +17 Indulóadási díj 4600 Ft.

231/VI. HORÁK JÁNOS EMLÉKVERSENY HENDIKEP (II.o.) 2400 m
156.000 Ft (78.000, 31.200, 23.400, 15.600, 7.800 Ft) tenyésztési prémium a hazai tenyésztésű ló tenyésztőjének.
156.000 Ft (78.000, 31.200, 23.400, 15.600, 7.800 Ft) tulajdonosi prémium a hazai tenyésztésű ló futtatójának. 3é és idb. lovaknak.
Indulóadási díj 7800 Ft (Utónevezés nem lehetséges !)

232/VII. NÉMETH FERENC EMLÉKKUPA VI. FUTAMA HENDIKEP (IV.o.) (szintetikus pálya) 1600 m
108.000 Ft (54.000, 21.600, 16.200, 10.800, 5.400 Ft) tenyésztési prémium a hazai tenyésztésű ló tenyésztőjének.
108.000 Ft (54.000, 21.600, 16.200, 10.800, 5.400 Ft) tulajdonosi prémium a hazai tenyésztésű ló futtatójának.
3é +7,5 4é és idb. lovaknak +10 10 versenyt nem nyert hivatásos és amatőr lovasoknak. Indulóadási díj 5400 Ft.

233/VIII. KÉTÉVESEK KRITÉRIUMA (HUN Gd-3) 1600 m
400.000 Ft (200.000, 80.000, 60.000, 40.000, 20.000 Ft) tenyésztési prémium a hazai tenyésztésű ló tenyésztőjének.
400.000 Ft (200.000, 80.000, 60.000, 40.000, 20.000 Ft) tulajdonosi prémium a hazai tenyésztésű ló futtatójának. 2é méneknek és kancáknak. Teher 56 kg. A versenyben 16 ló indulhat ! 345.000 Ft értékű versenyért 1 kg, 600.000 Ft értékűért 2 kg, 950.000 Ft értékűért 3 kg, 1.500.000 Ft értékűért 4 kg több.

2019.10.27 **II. FUTAM**

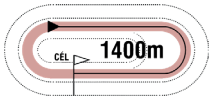

12:30

(227)

Pálya: **11 - Kincsem Park**
A futam neve: **BAYER ANDRÁS EMLÉKVERSENY HENDIKEP** (III.o.) **(szintetikus pálya)**
Összdíjazás: **640000 Ft** (320000, 128000, 96000, 64000, 32000)
Egyéb információ: **A Bayer család tiszteletdíja a győztes ló tulajdonosának, idomárjának és lovasának.**

1 Juniperus — 64.5 Sárfy Kitti am. (3.5) (6,0-1) — (Smaragdzöld, fekete ujjak és sapka)

5 stpm Fairlypi (IRE) - Jubilantka (IRE) / Byron (GB) — **Zala Csaba** — **Istálló: Diószpusztai II. i.**

Startbox: 6 — Élet stat.: 41, 4-25, 5131925 Ft — 2019: 13, 1-8, 1929500 Ft — 2018: 13, 1-9, 1358500 Ft — Tenyésztő: Bábolna Nemzeti Ménesbirtok Kft., Diószpuszta 223

2019.10.20	**5/8**	**42**	1600	Kincsem Park	(j)	II. o.	Nagy Tamás	58.5	1:41.5	54	(20)	Just Mine-Mirtusz-She Moves
2019.09.29	**7/9**	**42.5**	1600	Kincsem Park	(j)	III. o.	Sárfy Kitti am.	64.0	1:41.8	52.5	(18)	United-Allegro Assai-Tizedes
2019.09.15	**7/8**	**53.5**	1200	Kincsem Park	(3.6)	I. o.	Bagoly Szabolcs	58.5	1:09.8	73.5	(13)	Dante's Peak-Bírónő-Pokolfajzat
2019.08.18	**4/6**	**62**	1200	Kincsem Park	(3.1)	Elit kat.	Gönczi Rebeka	58.5	1:10.7	65.5	(3)	Nyelvtörő-Sorbonne-Pokolfajzat
2019.08.04	**5/6**	**46**	1600	Kincsem Park	(j)	I. o.	Nagy Tamás	56.5	1:38.8	63.5	(16)	Rebellis-Greenpeace-Tűzgalamb

2 Rainbow Rosie (IRE) — 64.5 Kovács Sándor (80,18-23) — (Bordó, világoskék övek és ujjak, b.-v.kék sapka)

3 pk The Carbon Unit (USA) - Raining Poppy'S (IRE) / Rip Van Winkle (IRE) — **Kovács István II.** — **Istálló: Mészáros-Pataki i.**

Startbox: 5 — Élet stat.: 8, 1-5, 699000 Ft — 2019: 7, 1-4, 577000 Ft — 2018: 1, 0-1, 122000 Ft — Tenyésztő: Martin Mulligan 191

2019.09.22	**1/7**	**56.5**	1400	Kincsem Park	(j)	IV. o.	Kovács Sándor	65.5	1:28.8	56.5	(1.75)	Rainbow Rosie-Apostol-Argosz
2019.09.08	**4/10**	**53**	1100	Kincsem Park	(4.0)	IV. o.	Drexler Virginia am.	66.5	1:07.7	46	(5)	Narrátor-Illendő-Fileva
2019.08.18	**2/8**	**56.5**	1200	Kincsem Park	(j)	IV. o.	Kovács Sándor	65.0	1:12.7	50.5	(2)	Sally Rose-Rainbow Rosie-Illendő
2019.07.21	**4/11**	**52.5**	1000	Kincsem Park	(3.3)	III. o.	Benkő Ádám	55.0	0:59.8	59.5	(2)	Levendula-Bírónő-La Lianga
2019.06.30	**3/14**	**54**	1200	Kincsem Park	(3.2)	IV. o.	Mathilde Bourillon am.	64.0	1:10.8	52	(4)	Levendula-Apostol-Rainbow Rosie

3 Lujza — 63.0 Mészáros Zsolt (33,2-2) — (Fehér, aranysárga nap és sapka)

5 pk Category Five (IRE) - Lady El Gran / Horatio Luro (USA) — **Balogh Heike** — **Istálló: Balogh i.**

Startbox: 1 — Élet stat.: 21, 3-13, 1677500 Ft — 2019: 8, 2-4, 775000 Ft — 2018: 7, 1-4, 581000 Ft — Tenyésztő: Korona SE, Vác 204

2019.10.06	**3/6**	**53**	1300	Kincsem Park	(j)	II. o.	ifj. Kozma István	56.0	1:20.3	66.5	(12)	Tangra-Mirtusz-Lujza
2019.09.15	**1/6**	**53**	1600	Kincsem Park	(j)	IV. o.	Mészáros Zsolt	61.5	1:40.5	53	(1)	Lujza-United-Magical Thinking
2019.08.18	**1/13**	**49.5**	1400	Kincsem Park	(j)	V. o.	ifj. Kozma István	63.5	1:27.1	49.5	(7)	Lujza-Queen's Dancer-Sámánkő
2019.08.04	**3/6**	**42.5**	1600	Kincsem Park	(j)	IV. o.	Bakos Gábor	56.5		53	(4)	Mirtusz-Si Si Senor-Lujza
2019.06.23	**9/10**	**33.5**	1400	Kincsem Park	(j)	V. o.	Huszár Korinna	62.0	1:27.1	50.5	(15)	Crime Fighter-Flawless Flower-Argosz

4 Navajo — 59.5 Suták Csenge (138,18-42) — (Sötétkék-fehér kockák, sötétkék ujjak és sapka)

4 pm Brahy (USA) - Naveen / Satin Stone (USA) — **Suták János** — **Istálló: Nomád i.**

Startbox: 7 — Élet stat.: 28, 2-19, 1944000 Ft — 2019: 11, 0-10, 787500 Ft — 2018: 14, 2-7, 1071000 Ft — Tenyésztő: Telivér Farm Kft. 204

2019.10.06	**4/6**	**50**	1300	Kincsem Park	(j)	II. o.	Suták Csenge	53.0	1:20.3	66.5	(12)	Tangra-Mirtusz-Lujza
2019.09.15	**6/8**	**53**	1400	Kincsem Park	(3.6)	IV. kat.	Suták Csenge	59.0	1:25.6	63	(8)	Fit to Fly-Nirado-Miss Orchidea
2019.08.11	**2/9**	**53**	1300	Kincsem Park	(j)	II. o.	Suták Csenge	53.5	1:18.4	59.5	(3)	Mister Five Euros-Navajo-Billy Tiger
2019.08.04	**5/7**	**51**	1400	Kincsem Park	(j)	III. o.	Suták Csenge	61.5	1:26.5	56	(9.5)	Tangra-Fit to Fly-Futurist Fashion
2019.06.30	**4/7**	**49**	1600	Kincsem Park	(j)	II. o.	Suták Csenge	56.0	1:41.6	50.5	(7)	Regölő-Juniperus-Tűzgalamb

5 Good Heart (GB) — 59.0 Piotr Krowicki (33,6-11) — (Királykék, sárga öv, karszalag és kék sapka)

3 pk Harbour Watch (IRE) - Fame Is The Spur (GB) / Motivator (GB) — **Bokori Tamás** — **Istálló: STS i.**

Startbox: 4 — Élet stat.: 6, 1-4, 512000 Ft — 2019: 6, 1-4, 512000 Ft — 2018: 5, 0-2, 787500 Ft — Tenyésztő: The Fame Is The Spur Partnership 203

2019.10.06	**2/8**	**56.5**	1000	Kincsem Park	(3.4)	II. kat.	Jakub Pavlicek	63.5	0:58.8	61	(4.5)	Amoreena-Good Heart-She's Mine
2019.06.30	**6/10**	**54**	2000	Kincsem Park	(j)	II. kat.	Mocsinka Vivien	50.0		67	(4.5)	Wasmy-Stormatic-König Arion
2019.06.23	**4/8**	**54.5**	1900	Kincsem Park	(j)	IV. kat.	Suták Csenge	55.0	2:01.9	52	(2.5)	Marcell-Napsugar Isabel-Summer Bilberry
2019.05.26	**5/7**	**54.5**	2200	Kincsem Park	(3.5)	III. kat.	Zdenko Smida	51.0	2:18.4	57.5	(2)	Kirgiz-Vizitinor-Sambo
2019.04.28	**1/9**	**56**	1600	Kincsem Park	(j)	V. kat.	Paizs Gábor	60.5	1:43.6	56	(3)	Good Heart-Cellem-Fancy Fury

6 Futurist Fashion — 58.5 Bakos Gábor (138,25-29) — (Piros, fehér csillagok, zöld ujjak, p., f.. cs. s.)

5 sk Haafhd (GB) - Fashion Icon (USA) / Van Nistelrooy (USA) — **Ribárszki Sándor** — **Istálló: HRNG i.**

Startbox: 3 — Élet stat.: 29, 3-20, 2547000 Ft — 2019: 10, 0-9, 737000 Ft — 2018: 13, 2-9, 1417000 Ft — Tenyésztő: Bábolna Nemzeti Ménesbirtok Kft., Diószpuszta 218

2019.10.20	**4/7**	**53.5**	1400	Kincsem Park	(3.2)	III. kat.	Bakos Gábor	59.5	1:25.5	59	(2.5)	Levendula-Tizedes-Sally Rose
2019.09.29	**4/9**	**51.5**	1600	Kincsem Park	(j)	III. o.	Jakub Pavlicek	60.5	1:41.8	52.5	(5)	United-Allegro Assai-Tizedes
2019.09.15	**4/7**	**53.5**	1400	Kincsem Park	(3.6)	IV. kat.	Paizs Gábor	62.5	1:25.9	51.5	(1.6)	Banana Jet-She Moves-Aloiv Aivilo
2019.08.18	**2/9**	**53.5**	1600	Kincsem Park	(j)	III. o.	Bakos Gábor	59.5	1:39.6	63.5	(1.25)	Tiltott gyümölcs-Futurist Fashion-Mirtusz
2019.08.04	**3/7**	**53.5**	1400	Kincsem Park	(j)	III. o.	Zdenko Smida	59.5	1:26.5	56	(5)	Tangra-Fit to Fly-Futurist Fashion

7 Apostol (FR) * — 57.5 Stanislav Georgiev (123,25-45) — (Piros, zöld ujjak és sapka)

6 pher Dylan Thomas (IRE) - Anoush (USA) / Giant's Causeway (USA) — **Tormási Gyula** — **Istálló: Orbay Kft.**

Startbox: 2 — Élet stat.: 37, 5-19, 2682000 Ft — 2019: 10, 1-6, 775000 Ft — 2018: 13, 0-10, 718000 Ft — Tenyésztő: Mme Marie-France Liebich 207

2019.10.06	**1/7**	**46.5**	1400	Kincsem Park	(j)	IV. o.	Stanislav Georgiev	58.5	1:27.8	46.5	(0.5)	Apostol-Silver Chimes-Magical Thinking
2019.09.22	**2/7**	**46**	1400	Kincsem Park	(j)	IV. o.	Stanislav Georgiev	59.0	1:28.8	56.5	(1.75)	Rainbow Rosie-Apostol-Argosz
2019.08.18	**4/8**	**46**	1200	Kincsem Park	(j)	IV. o.	Nagy Tamás	59.5	1:12.7	50.5	(4.5)	Sally Rose-Rainbow Rosie-Illendő
2019.07.28	**2/11**	**46**	1400	Kincsem Park	(j)	IV. o.	Morvai Előd	57.0	1:26.8	54.5	(3)	Aloiv Aivilo-Apostol-Tangra
2019.06.30	**2/14**	**46**	1200	Kincsem Park	(3.2)	IV. o.	Hana Juranková am.	58.0	1:10.8	52	(1.5)	Levendula-Apostol-Rainbow Rosie

Fogadási típusok: Tét, Hely, Befutó, Hármasbefutó Figyelem, ebben a futamban a Totalizatőr két HELY osztalékot fizet!

Juniperus továbbra sem az igazi, régebbi formájával nem állna nehéz feladat előtt. Ranbow Rosie a látottnál biztosabban győzött, maradhatott még benne annyi, hogy most is első legyen. Lujza teljesítményére nem lehet panasz, helyre ezúttal is jó lehet. Navajo folyamatosan pénzért fut, de korábban még ennél is erősebbnek tűnt, bármikor megszerezheti idei első sikerét. Good Heart kihagyását követően jó futással jelentkezett, papíron nagyon jól áll, első hendikepjére készül. Futurist Fashion stabilan teljesít, nagyon érik már az ő győzelme is. Apostol hosszú idő után ért ismét haza, ha tud még javulni, ismételt eredményes szereplését várjuk.

Véleményünk: Good Heart (5) – Futurist Fashion (6) – Rainbow Rosie (2)

2019.10.27 **III. FUTAM**

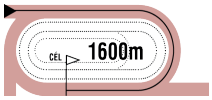

13:00

(228)

Pálya: **11 - Kincsem Park**
A futam neve: **DR. BARTHA LÁSZLÓ EMLÉKVERSENY - KEZDŐ LOVAK VERSENYE** (IV.kat.)
Összdíjazás: **610000 Ft** (305000, 122000, 91500, 61000, 30500)
Egyéb információ: **A Bartha család tiszteletdíja a győztes ló tulajdonosának, idomárjának és lovasának.**

1 Bastille — **58.0 Mészáros Zsolt** (33,2-2) — (Fehér, piros-fehér-zöld gyűrűk és ujjak, piros sapka)
2 pm Captain Marvelous (IRE) - Brynhild (FR) / Simplex (FR) — **Soltész András** — **Istálló: Soltész ménes**
Startbox: 1 — Élet stat.: 0, 0-0, 0 Ft — 2019: 0, 0-0, 0 Ft — 2018: 0, 0-0, 0 Ft — Tenyésztő: Bábolna Nemzeti Ménesbirtok — -

2 Marsellus Wallace (IRE) — **58.0 Piotr Krowicki** (33,6-11) — (Fekete, sárga gyűrűk, piros ujjak és sapka)
2 pm Worthadd (IRE) - Majestic Oasis (GB) / Oasis Dream (GB) — **Bokori Tamás** — **Istálló: SC. MOLETT III.**
Startbox: 4 — Élet stat.: 0, 0-0, 0 Ft — 2019: 0, 0-0, 0 Ft — 2018: 0, 0-0, 0 Ft — Tenyésztő: Denis McDonnell — -

3 First Pigeon — **56.5 Suták Csenge** (138,18-42) — (Fehér, piros-fehér-zöld gyűrűk és, ujjak, zöld sapka)
2 pk Pigeon Catcher (IRE) - First Fast Now (IRE) / Kheleyf (USA) — **Soltész András** — **Istálló: Soltész ménes**
Startbox: 6 — Élet stat.: 0, 0-0, 0 Ft — 2019: 0, 0-0, 0 Ft — 2018: 0, 0-0, 0 Ft — Tenyésztő: Bábolna Nemzeti Ménesbirtok — -

4 Geige (GER) — **56.5 René Koplik** (0,0-0) — (Királyék, piros sapka)
2 stpk Kallisto (GER) - Gilda (GER) / Lomitas (GB) — **Maronka Gábor** — **Istálló: "BUBI"**
Startbox: 5 — Élet stat.: 0, 0-0, 0 Ft — 2019: 0, 0-0, 0 Ft — 2018: 0, 0-0, 0 Ft — Tenyésztő: W. Bischoff — -

5 Simply The Best — **56.5 Nagy Polett (2.5)** (12,1-1) — (Ezüst, rózsaszin keresztszalag, ezüst sapka)
2 pk Prometheus (GER) - Squaw City (FR) / Elusive City (USA) — **Kovács-Bakos Szilvia** — **Istálló: Szilvi i.**
Startbox: 2 — Élet stat.: 0, 0-0, 0 Ft — 2019: 0, 0-0, 0 Ft — 2018: 0, 0-0, 0 Ft — Tenyésztő: Kovács-Bakos Szilvia, Dunakeszi — -

6 Tűzfészek — **56.5 Jozef Parigál** (99,6-28) — (Sötétkék-fehér kockák, sötétkék ujjak és sapka)
2 pk Pigeon Catcher (IRE) - Tűzkígyó (GB) / Intikhab (USA) — **Suták János** — **Istálló: Nomád i.**
Startbox: 3 — Élet stat.: 0, 0-0, 0 Ft — 2019: 0, 0-0, 0 Ft — 2018: 0, 0-0, 0 Ft — Tenyésztő: Bábolna Nemzeti Ménesbirtok — -

Geige (GER) 1.5 kg túlsúllyal indul. Fogadási típusok: Tét, Hely, Befutó, Hármasbefutó
Figyelem, ebben a futamban a Totalizatőr két HELY osztalékot fizet!

A kis mezőny ellenére érdekes futam várható, hiszen csupa újonc áll starthoz, ráadásul mérföldes távon. A két istállótárs, Bastille és First Pigeon közül utóbbi tart valamivel előrébb, a győzelemre is lehet esélye. Marsellus Wallace idősebbekkel dolgozott együtt és szépen tartotta magát, favorit lehet. Geige szintén ígéretes import, a már látott Hadal Deep-hez hasonló kvalitású, ami elég lehet ide. Simply The Best munkában Hurrikánnal dolgozott, már elsőre helyre érhet. Tűzfészek jó munkák után áll starthoz, nem lepődnénk meg, ha eredményesen mutatkozna be.

Véleményünk: Geige (4) – Marsellus Wallace (2) – First Pigeon (3)

Dr. Bartha László 1919–2003

Állatorvos őrnagy, a kerteskői ménes megszervezője, főállatorvosa, majd a bábolnai telivér lóállomány főállatorvosa. Kiváló sportlovas, lovasoktató, bíró, az állatorvostanhallgatók lovaglás oktató tanára. Bartha László 1919. október 27-én született Szentesen, majd 1943-ban állatorvosi oklevelet szerzett. Az állatorvos-doktori címet, állatorvos főhadnagyként szerezte meg. Harctéri szolgálatra vezényelték, a lókórházban a gyengén takarmányozott katonalovakat gyógyította. Szovjet hadifogságból hazatérve a munkáját Kerteskőn folytatta. A kerteskői ménes megszervezése után az akkor uralkodó járványos lóbetegségekkel: a vírusos vetéléssel, a csikók légzőszervi betegségeivel, a meddőséggel foglalkozott a járványtani tanszék munkatársaival együttműködve. A bábolnai telivér ménes megalakulásakor Dióspusztára helyezték, később a teljes Bábolnához tartozó telivér állomány főállatorvosa volt 1983-ban történt nyugdíjazásáig. Ezt követően a Magyar Lóverseny Vállalat szaktanácsadójaként dolgozott haláláig.

Dr. Bartha László kiváló szaktudású, segítőkész, sportszerető, nyíltszívű kolléga, kiváló sportlovas, közmegbecsülésnek örvendő lovas oktató, versenybíró volt. Az Állatorvostanhallgatók Egyesületének lovaglás tanáraként szinte haláláig oktatta az e sportra jelentkező egyetemistákat.

A jackpot összegével a fogadásszervező az adott játékban képzett nyereményalapot megnöveli.
A jackpot összegével megemelt nyereményalap a nyertes fogadók között kerül felosztásra oly módon, hogy azt a kihirdetett és kifizetett nyeremény osztalék együttesen tartalmazza.

GALOPP

100.000 Ft jackpot Tétre

2019.10.27 **IV. FUTAM**

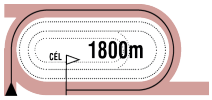

13:30

(229)

Pálya: **11 - Kincsem Park**
A futam neve: **KÖZTÁRSASÁGI DÍJ** (Elit kat.)
Összdíjazás: **1500000 Ft** (750000, 300000, 225000, 150000, 75000)
Egyéb információ: **ANITECH tiszteletdíja a győztes ló idomárjának.**

1 Medyna (FR) — 58.5 Andrea Fele (0,0-0) — (Zöld, kék ujjak, zöld sapka)

4 stpk Masterstroke (USA) - Makarie (FR) / Redback (GB) — **Maronka Gábor** — **Istálló: Álmodó i.**

Startbox: 6 — Élet stat.: 14, 2-8, 5930000 Ft — 2019: 7, 0-4, 1135000 Ft — 2018: 7, 2-4, 4795000 Ft — Tenyésztő: Haras d' Haspel — 197

2019.09.29	**2/5**	**68**	1600	Kincsem Park	(3.2)	Elit o.	Sasa Glogovac	64.0	1:38.4	63	(2)	Original-Medyna-Rikoleta
2019.09.08	**5/8**	**68**	1600	Kincsem Park	(4.0)	Gd-2	Tomas Lukásek	59.5	1:40.1	72	(3.5)	Bíborhajnal-Ryony-Impactful
2019.08.11	**4/5**	**68**	1200	Kincsem Park	(3.2)	Gd-2	Tomas Lukásek	60.5	1:09.2	73	(3.5)	Báthory-Fire For Goga-Night for Overdose
2019.06.30	**2/11**	**67**	1200	Kincsem Park	(3.2)	I. kat.	Tomas Lukásek	60.5	1:08.2	72.5	(3)	Báthory-Medyna-Red Treasure
2019.06.02	**10/10**	**-**	1800	Bratislava	(4,2)	Ld	Tomas Lukásek	56.5	1:50.2	-	(10)	Wireless-Wagram-Cape Ducato

2 Wasmy (FR) — 58.5 Suták Csenge (138,18-42) — (Fehér, piros-fehér-zöld gyűrűk és ujjak, piros sapka)

4 sm Dawn Approach (IRE) - Alshamatry (USA) / Seeking The Gold (USA) — **Soltész András** — **Istálló: Soltész ménes**

Startbox: 4 — Élet stat.: 9, 4-4, 2488000 Ft — 2019: 7, 4-2, 2300000 Ft — 2018: 2, 0-2, 188000 Ft — Tenyésztő: Framont Ltd & S.C.E.A. Des Prairies — 214

2019.10.13	**1/7**	**69**	1600	Kincsem Park	(3.2)	II. kat.	Suták Csenge	65.0	1:37.7	69	(0.5)	Wasmy-It's my Time-Contesse
2019.07.21	**4/5**	**63.5**	1600	Kincsem Park	(3.3)	I. kat.	Paizs Gábor	59.5	1:35.9	74.5	(8)	Cirfandli-Blokád-Rebellis
2019.06.30	**1/10**	**67**	2000	Kincsem Park	(j)	II. kat.	Paizs Gábor	64.5		67	(2.5)	Wasmy-Stormatic-König Arion
2019.06.02	**9/13**	**-**	2400	Bratislava		Gd-3	Suták Csenge	58.0	2:31.4	-	(17)	Ventaron-Darkolva-Furious Felix
2019.05.26	**4/9**	**70**	1800	Kincsem Park	(3.5)	Gd-1	Suták Csenge	58.5	1:48.4	79	(9)	Mágnás-Nancho-Bíborhajnal

3 Eskandar (GER) — 56.5 Bakos Gábor (138,25-29) — (Kék, fehér csillagok, kék sapka)

6 sher Teofilo (IRE) - Enora (GER) / Noverre (USA) — **Fézer Róbert** — **Istálló: RRD Training & Racing**

Startbox: 3 — Élet stat.: 22, 2-15, 6532000 Ft — 2019: 1, 0-1, 79000 Ft — 2018: 11, 0-10, 3740500 Ft — Tenyésztő: Gestüt Röttgen — 214

2019.10.13	**4/7**	**63**	1600	Kincsem Park	(3.2)	II. kat.	Bakos Gábor	61.5	1:37.7	69	(2)	Wasmy-It's my Time-Contesse
2018.11.04	**4/6**	**65.5**	2800	Kincsem Park	(3.5)	Gr 2	Bakos Gábor	59.0	2:54.9	70.5	(2.5)	Bigfoot-Babilonia-Contesse
2018.10.28	**3/5**	**67**	1800	Kincsem Park	(3.5)	Elit kat.	Kriskó Norbert	58.0	1:52.1	73	(1.35)	Sárkányfű-Medyna-Eskandar
2018.09.16	**2/6**	**67.5**	1400	Kincsem Park	(3.4)	Elit kat.	Paizs Gábor	62.0	1:23.6	63	(1.75)	Pikk Dáma-Eskandar-Welana
2018.09.09	**4/10**	**74**	2400	Kincsem Park	(3.5)	Gd-1	Paizs Gábor	62.0	2:28.3	78.5	(4.5)	Esti Fény-Portorikos-Rosenfire

4 Stormatic — 56.5 Piotr Krowicki (33,6-11) — (Sötétkék, narancssárga gyűrűk és sapka)

4 stpher Overdose (GB) - Storm / Noble Law (GB) — **Zala Csaba** — **Istálló: Box - Everest i.**

Startbox: 2 — Élet stat.: 22, 2-16, 2511000 Ft — 2019: 10, 1-8, 1396500 Ft — 2018: 9, 1-7, 1029000 Ft — Tenyésztő: dr. Kovács Petra — 212

2019.10.13	**4/10**	**51.5**	2000	Kincsem Park	(3.2)	III. kat.	Polgár Bettina am.	58.5	2:06.1	60.5	(6.5)	Landkaiser-Sagana-Oxford Thespian
2019.09.22	**2/6**	**56.5**	2200	Kincsem Park	(3.4)	II. kat.	Drexler Virginia am.	62.0	2:19.6	54	(1.75)	Szamba-Stormatic-Alcavella
2019.09.14	**12/13**	**-**	1600	Berlin-Hoppegarten		III. o.	Jirí Palík	62.0	1:41.0	-	(15)	Zampano -Trespassed -Baahy
2019.08.18	**4/6**	**60.5**	1600	Kincsem Park	(3.1)	Elit kat.	ifj. Kozma István	56.0	1:35.6	67	(3.5)	Bíborhajnal-Rose Fire-Sambo
2019.08.04	**1/7**	**61.5**	1800	Kincsem Park	(3.4)	III. kat.	ifj. Kozma István	59.0	1:49.3	61.5	(nyak)	Stormatic-Contesse-König Arion

5 Zoffinia (IRE) — 54.0 Jozef Parigál (99,6-28) — (Királykék, narancssárga ujjak, királykék sapka)

4 pk Zoffany (IRE) - Princess Nala (IRE) / In The Wings (GB) — **Kovács-Bakos Szilvia** — **Istálló: Miss Joice Racing**

Startbox: 1 — Élet stat.: 16, 2-8, 1513000 Ft — 2019: 7, 0-5, 676500 Ft — 2018: 9, 2-3, 836500 Ft — Tenyésztő: J. Connolly — 214

2019.10.13	**5/7**	**57**	1600	Kincsem Park	(3.2)	II. kat.	Mocsinka Vivien	56.5	1:37.7	69	(3)	Wasmy-It's my Time-Contesse
2019.09.22	**8/8**	**45**	2000	Kincsem Park	(3.4)	Gd-2	Bakos Gábor	60.0	2:03.3	67.5	(22)	Rose Fire-Bíborhajnal/Bubi Pata
2019.08.11	**4/6**	**58.5**	1600	Kincsem Park	(3.2)	I. kat.	ifj. Kozma István	56.5	1:35.5	68	(4.5)	Capitaine Fregate-Aurora Borealis-Blokád
2019.08.04	**4/7**	**54**	1800	Kincsem Park	(3.4)	III. kat.	Zdenko Smida	60.0	1:49.3	61.5	(8)	Stormatic-Contesse-König Arion
2019.06.01	**2/11**	**67**	1800	Kincsem Park	(3.8)	Elit kat.	Miladin Stanarevic	60.0	1:51.3	70	(2)	Song Little Song-Zoffinia-Beauchamp Opal

6 Contesse (CZE) — 53.0 Bihari Alexandra (36,3-9) — (Zöld, fehér csíkok, narancssárga sapka)

4 pk Fast And Furious (FR) - Crisba (CZE) / Cossio (GB) — **Kovács-Bakos Szilvia** — **Istálló: 3 P i.**

Startbox: 7 — Élet stat.: 14, 1-9, 3718900 Ft — 2019: 7, 0-4, 700900 Ft — 2018: 6, 0-5, 2733000 Ft — Tenyésztő: MV. Dr. Kubicek Eduard — 214

2019.10.13	**3/7**	**61**	1600	Kincsem Park	(3.2)	II. kat.	Jaroslav Línek	58.0	1:37.7	69	(0.65)	Wasmy-It's my Time-Contesse
2019.09.22	**6/8**	**61**	2000	Kincsem Park	(3.4)	Gd-2	Jaroslav Línek	60.0	2:03.3	67.5	(6)	Rose Fire-Bíborhajnal/Bubi Pata
2019.08.04	**2/7**	**60**	1800	Kincsem Park	(3.4)	III. kat.	Jozef Parigál	58.0	1:49.3	61.5	(nyak)	Stormatic-Contesse-König Arion
2019.06.30	**7/13**	**60**	2800	Kincsem Park	(3.2)	Elit kat.	Zdenko Smida	51.0	2:54.4	71.5	(4.5)	Royal Gino-Uccellino-Köln
2019.06.02	**13/13**	**-**	2400	Bratislava	(4,2)	Gd-3	Michal Abik	56.5	2:31.4	-	(számt.)	Ventaron-Darkolva-Furious Felix

7 Sagana (POL) — 51.0 Nagy Polett (12,1-1) — (Zöld, narancssárga öv, fehér csíkos ujjak és n.sárga sapka)

3 pk Camill (IRE) - Sajgonka (POL) / Great Lakes (GB) — **Kovács-Bakos Szilvia** — **Istálló: Legia Szindikátus**

Startbox: 5 — Élet stat.: 10, 1-6, 1692850 Ft — 2019: 8, 0-5, 1087850 Ft — 2018: 2, 1-1, 605000 Ft — Tenyésztő: SK Krasne Spólka, Polen — 212

2019.10.13	**2/10**	**56.5**	2000	Kincsem Park	(3.2)	III. kat.	Mocsinka Vivien	53.5	2:06.1	60.5	(0.5)	Landkaiser-Sagana-Oxford Thespian
2019.09.22	**2/4**	**56.5**	1800	Kincsem Park	(3.4)	II. o.	Mocsinka Vivien	52.5	1:51.6	55.5	(nyak)	Sambo-Sagana-Fancy Fury
2019.08.04	**6/7**	**51**	1400	Kincsem Park	(j)	III. o.	Nagy Tamás	61.5	1:26.5	56	(13)	Tangra-Fit to Fly-Futurist Fashion
2019.07.28	**7/9**	**49**	1600	Kincsem Park	(j)	III. o.	Nagy Tamás	62.0	1:40.4	57.5	(13)	Original-Tiltott gyümölcs-Napsugar Isabel
2019.06.30	**13/15**	**48.5**	2400	Kincsem Park	(3.2)	Gd-1	Michal Demo	56.5	2:27.7	73	(24)	Golden Sea-Lili-For You

Zoffinia (IRE) 2.5 kg túlsúllyal indul. Fogadási típusok: Tét, Hely, Befutó, Hármasbefutó
Figyelem, ebben a futamban a Totalizatőr két HELY osztalékot fizet!

Medyna tavaly kevés híján megnyerte ezt a versenyt, őszre ismét formába lendült. Wasmy visszatérése ennél jobban aligha sikerülhetett volna, duplázhat. Eskandar egy éves kihagyás után futott, másodjára még jobb lehet, a hosszabb táv is előnyére válhat. Stormatic amatőrökkel sem mozgott rosszul, top lovassal ebben a mezőnyben is küzdelembe érhet. Zoffinia legutóbb ismét erősebb volt, kora nyári formájával meglepetést okozhat. Contesse roppant megbízható versenyző, kis javulással összejöhet számára az idei első sikere. Sagana ismét formában van, legutóbb szinte csak a célban nem volt elöl, az erősebb mezőny ellenére számíthat.

Véleményünk: Medyna (1) – Wasmy (2) – Eskandar (3)

2019.10.27 **V. FUTAM**

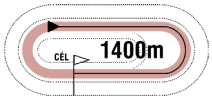

14:00

(230)

Pálya: **11 - Kincsem Park**
A futam neve: **KEDVESI JÓZSEF EMLÉKVERSENY HENDIKEP** (V.o.) **(szintetikus pálya)**
Összdíjazás: **460000 Ft** (230000, 92000, 69000, 46000, 23000)
Egyéb információ: **Tiszteletdíj a győztes ló tulajdonosának, idomárjának és lovasának.**

1 Benihana — 64.0 Kovács Sándor (80,18-23) — (Fehér, piros ujjak és kereszt, piros sapka)

4 pher Out Loud (GB) - Benicia / Komombo (IRE) — **Kovács-Bakos Szilvia** — **Istálló: Lords of Horses II. i.**

Startbox: 2 — Élet stat.: 11, 1-4, 415500 Ft — 2019: 7, 1-2, 280500 Ft — 2018: 2, 0-2, 135000 Ft — Tenyésztő: Telivér Farm Kft. — 208

2019.10.06	**6/10**	**38.5**	1600	Kincsem Park	(j)	V. o.	Bernáth Christopher am.	61.0	1:44.5	49.5	(6.5)	Légyott-Flawless Flower-Eiskönigin
2019.09.29	**1/12**	**43.5**	1400	Kincsem Park	(j)	V. kat.	Kovács Sándor	64.0	1:29.8	43.5	(0.75)	Benihana-Twisted Logic-Megfogó
2019.09.15	**5/12**	**25**	2200	Kincsem Park	(j)	V/b.	Paizs Gábor	60.0	2:23.3	32.5	(14)	Bryan-Royal Ron-Kapdarkey
2019.08.25	**5/12**	**34.5**	1600	Kincsem Park	(j)	V. kat.	Bernáth Christopher am.	60.5	1:43.4	42	(8)	Légyott-Supreme-Humbuk
2019.07.21	**7/13**	**30.5**	1900	Kincsem Park	(j)	V/b.	Tisza Roland	62.0	2:04.5	31.5	(7)	Graffiti-Ménkű-Judit

2 Supreme * — 61.5 Paizs Gábor (99,11-27) — (Sötétkék)

3 pk Satin Stone (USA) - Spinning Crystal (IRE) / Spinning World (USA) — **Kovács-Bakos Szilvia** — **Istálló: Telivér Farm i.**

Startbox: 4 — Élet stat.: 14, 1-6, 481500 Ft — 2019: 11, 1-5, 451000 Ft — 2018: 3, 0-1, 30500 Ft — Tenyésztő: Bácsalmási Agráripari Zrt. — 217

2019.10.13	**5/13**	**41.5**	1200	Kincsem Park	(j)	V/b.	Drexler Virginia am.	68.0	1:15.7	29.5	(2.5)	Kenguru-Mezzo-Riadó
2019.09.29	**1/13**	**41.5**	1400	Kincsem Park	(j)	V/b.	Kovács Sándor	63.5	1:30.4	41.5	(0.5)	Supreme-Medica-Kapdarkey
2019.09.22	**4/8**	**38.5**	1200	Kincsem Park	(j)	V. o.	Panyi Mátyás	55.5	1:15.7	40	(4.5)	Illendő-Fileva-Luck Stone
2019.09.08	**6/10**	**33**	1600	Kincsem Park	(j)	V. o.	Mocsinka Vivien	54.0	1:43.3	41	(9)	Sámánkő-Eiskönigin-Queen's Dancer
2019.08.25	**2/12**	**38.5**	1600	Kincsem Park	(j)	V. kat.	Gönczi Rebeka	56.5	1:43.4	42	(3.5)	Légyott-Supreme-Humbuk

3 Megfogó * — 60.0 Bakos Gábor (138,25-29) — (Fekete, ezüst csillagok és sapka)

3 pher Pigeon Catcher (IRE) - Megértő / Horatio Luro (USA) — **Fézer Róbert** — **Istálló: Bábolna Ménesbirtok i.**

Startbox: 6 — Élet stat.: 12, 0-7, 409500 Ft — 2019: 8, 0-4, 198500 Ft — 2018: 4, 0-3, 211000 Ft — Tenyésztő: Bábolna Nemzeti Ménesbirtok — 196

2019.09.29	**3/12**	**39.5**	1400	Kincsem Park	(j)	V. kat.	Bakos Gábor	59.0	1:29.8	43.5	(0.85)	Benihana-Twisted Logic-Megfogó
2019.08.25	**10/11**	**31.5**	2200	Kincsem Park	(j)	V. o.	Bakos Gábor	59.5	2:20.0	29	(14)	Éjfél-Ridik-Rubikon
2019.08.11	**5/8**	**41.5**	2200	Kincsem Park	(j)	IV. o.	Bakos Gábor	55.0	2:21.0	52	(15)	Alcavella-Sweet Anna-Tizedes
2019.07.21	**11/13**	**40**	1800	Kincsem Park	(3.3)	IV. o.	Bakos Gábor	56.5	1:51.3	57	(11)	Miss Orchidea-Dubai Dusk-Macaron
2019.06.30	**9/13**	**35.5**	2000	Kincsem Park	(j)	V. o.	Bakos Gábor	63.0	2:08.4	53.5	(16)	Fancy Fury-Qlináris-Firiora

4 Twisted Logic (IRE) — 59.5 Stanislav Georgiev (123,25-45) — (Kék, sárga kockák, sárga sapka)

4 pm Shamardal (USA) - Myrine (IRE) / Sadler's Wells (USA) — **Szuna Szabolcs** — **Istálló: Szenttamási i.**

Startbox: 1 — Élet stat.: 8, 0-3, 254000 Ft — 2019: 7, 0-3, 254000 Ft — 2018: 1, 0-0, 0 Ft — Tenyésztő: M. Ryan — 196

2019.09.29	**2/12**	**42.5**	1400	Kincsem Park	(j)	V. kat.	Stanislav Georgiev	64.0	1:29.8	43.5	(0.75)	Benihana-Twisted Logic-Megfogó
2019.09.15	**2/9**	**42.5**	1200	Kincsem Park	(j)	V. kat.	Stanislav Georgiev	64.0	1:14.5	42	(1.25)	Ilvy-Twisted Logic-Barriss
2019.07.28	**7/13**	**23.5**	1400	Kincsem Park	(j)	V/b.	Paizs Gábor	57.5	1:28.8	46	(12)	Bossa Nova-Amarindi-Miss Marple
2019.06.23	**3/13**	**28.5**	1200	Kincsem Park	(j)	V/b.	Paizs Gábor	57.5	1:15.0	32	(4.5)	Mátrix-Miss Marple-Twisted Logic
2019.05.19	**6/13**	**27**	1600	Kincsem Park	(j)	V/b.	Paizs Gábor	58.0	1:43.6	40.5	(3.5)	Firiora-Bryan-Judit

5 Fag yongy (FR) * — 55.5 Piotr Krowicki (33,6-11) — (Sárga-zöld, sárga ujjak, zöld gallér, zöld sapka)

3 sk Motivator (GB) - Finella (FR) / Kingsalsa (USA) — **Csupor Ferenc** — **Istálló: Tatai i.**

Startbox: 7 — Élet stat.: 7, 0-1, 23500 Ft — 2019: 7, 0-1, 23500 Ft — 2018: 0, 0-0, 0 Ft — Tenyésztő: Haras du Quesnay — 208

2019.10.06	**7/10**	**35.5**	1600	Kincsem Park	(j)	V. o.	Pap Gabriella am.	58.0	1:44.5	49.5	(9)	Légyott-Flawless Flower-Eiskönigin
2019.09.15	**7/9**	**31**	1200	Kincsem Park	(j)	V. kat.	Suták Csenge	58.0	1:14.5	42	(8.5)	Ilvy-Twisted Logic-Barriss
2019.08.18	**12/13**	**32**	1400	Kincsem Park	(j)	V. o.	Pap Gabriella am.	58.0	1:27.1	49.5	(15)	Lujza-Queen's Dancer-Sámánkő
2019.06.09	**13/13**	**-**	2000	Kincsem Park	(j)	V/b.	Pap Gabriella am.	63.5	2:08.1	39	(45)	Méta-Bryan-Judit
2019.05.19	**12/13**	**30**	1800	Kincsem Park	(3.6)	V. kat.	Gönczi Rebeka	58.5	1:53.7	56	(26)	Tarzaniya-Honestly-Slafrok

6 Mezzo — 52.5 Huszár Korinna (3.5) (23,3-1) — (Sötétzöld, sárga vállak, karszalag, sötétzöld sapka)

3 pk Satin Stone (USA) - Mezzanine (GER) / Protektor (GER) — **Grósz Gyula** — **Istálló: Ilkamajor i.**

Startbox: 3 — Élet stat.: 12, 1-2, 352000 Ft — 2019: 8, 1-2, 352000 Ft — 2018: 4, 0-0, 0 Ft — Tenyésztő: Bácsalmási Agráripari Zrt. — 217

2019.10.13	**2/13**	**35.5**	1200	Kincsem Park	(j)	V/b.	Jozef Parigál	59.5	1:15.7	29.5	(rnyak.)	Kenguru-Mezzo-Riadó
2019.09.29	**9/13**	**26.5**	1400	Kincsem Park	(j)	V/b.	Huszár Korinna	56.5	1:30.4	41.5	(8)	Supreme-Medica-Kapdarkey
2019.08.25	**1/11**	**30**	1000	Kincsem Park	(j)	V/b.	Huszár Korinna	51.0	1:01.3	30	(nyak)	Mezzo-Narrátor-Riadó
2019.07.28	**6/13**	**23**	1400	Kincsem Park	(j)	V/b.	Huszár Korinna	51.0	1:28.8	46	(10)	Bossa Nova-Amarindi-Miss Marple
2019.06.23	**6/13**	**27.5**	1200	Kincsem Park	(j)	V/b.	Huszár Korinna	52.5	1:15.0	32	(5)	Mátrix-Miss Marple-Twisted Logic

7 Kenguru — 51.5 Suták Csenge (138,18-42) — (Lila-zöld, arany szalag és sapka)

3 pm En Passant (IRE) - Kinecia (GER) / Aeskulap (GER) — **Suták János** — **Istálló: Kodormányi m.**

Startbox: 5 — Élet stat.: 4, 1-0, 220000 Ft — 2019: 4, 1-0, 220000 Ft — 2018: 0, 0-0, 0 Ft — Tenyésztő: Szabó István, Berettyóújfalu — 217

2019.10.13	**1/13**	**29.5**	1200	Kincsem Park	(j)	V/b.	Suták Csenge	53.0	1:15.7	29.5	(rnyak.)	Kenguru-Mezzo-Riadó
2019.09.29	**9/12**	**29.5**	1400	Kincsem Park	(j)	V. kat.	Májer Cintia am.	58.0	1:29.8	43.5	(10)	Benihana-Twisted Logic-Megfogó
2019.06.23	**11/13**	**18**	1600	Kincsem Park	(j)	V. kat.	Záhonyi Vanessza am.	55.0	1:40.0	47.5	(27)	Dubai Dusk-Rubikon-Éjfél
2019.04.28	**9/13**	**39**	1400	Kincsem Park	(j)	V. kat.	Mester Tamás am.	57.5	1:29.9	53.5	(15)	Jewel Love-Levendula-Tarzaniya

Mezzo 2.0 kg, Kenguru 1.0 kg túlsúllyal indul. Fogadási típusok: Tét, Hely, Befutó, Hármasbefutó
Figyelem, ebben a futamban a Totalizatőr két HELY osztalékot fizet!

Benihana nyerése után, amatőrrel sem futott rosszul, szeptember végi teljesítménye alapján akár újra első lehet. Supreme is formába lendült, dobogós esély. Megfogó év végére talán magára talál, legutóbb jól zárkózva ért dobogóra. Twisted Logic ugyanott jó második volt, hendikepben is bizonyíthat. Fag yongy ismét zsokéval fut, bármikor meglepetést okozhat, papíron is jól áll. Mezzo megint hosszabbra próbálkozik, legutóbb sokáig nyerőnek tűnt. Kenguru első hendikepjét jó hajrával nyerte, többet is tudhat.

Véleményünk: Benihana (1) – Twisted Logic (4) – Kenguru (7)

A jackpot összegével a fogadásszervező az adott játékban képzett nyereményalapot megnöveli.
A jackpot összegével megemelt nyereményalap a nyertes fogadók között kerül felosztásra oly módon, hogy azt a kihirdetett és kifizetett nyeremény osztalék együttesen tartalmazza.

GALOPP

100.000 Ft jackpot Tétre

2019.10.27 **VI. FUTAM**

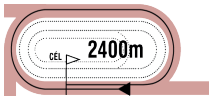

14:30

(231)

Pálya: **11 - Kincsem Park**
A futam neve: **HORÁK JÁNOS EMLÉKVERSENY HENDIKEP** (II.o.)
Összdíjazás: **780000 Ft** (390000, 156000, 117000, 78000, 39000)
Egyéb információ: **A Horák család tiszteletdíja a győztes ló tulajdonosának, idomárjának és lovasának. Szabad felállítású hendikep.**

1 Radio Ga Ga — 67.0 Bakos Gábor (138,25-29) — (Zöld, fehér pettyek és zöld sapka)

8 szher Kandahar Run (GB) - Rosolanga (GER) / Acatenango (GER) — **Székely Károly** — **Istálló: Dr. Ecsedi Leticia lova II.**

Startbox: 3 — Élet stat.: 52, 10-27, 11157779 Ft — 2019: 4, 1-3, 843000 Ft — 2018: 8, 2-5, 1576779 Ft — Tenyésztő: Böröcz József, Németország — 202

2019.10.06	**2/6**	-	3200	Kincsem Park	(3.4)	G.v.	Makoviczki Ákos	71.0	3:54.0	-	(7)	Vanília-Radio Ga Ga-Celeburdi
2019.08.11	**3/7**	-	2800	Kincsem Park	(3.2)	G.v.	Lukás Matusky	72.0	2:57.9	-	(7)	Famous Valley-Szarkazmus-Radio Ga Ga
2019.06.30	**2/5**	-	2800	Kincsem Park	(3.2)	G.v.	Földes Bence am.	72.5	3:04.2	-	(8)	Bizottság-Radio Ga Ga-Vanília
2019.05.05	**1/7**	-	2800	Kincsem Park	(4.0)	G.v.	Földes Bence am.	70.0	3:15.6	-	(1.5)	Radio Ga Ga-Bizottság-Babilonia
2018.11.25	**6/6**	-	3200	Kincsem Park	(j)	Elit o.	Jozef Parigál	65.0	3:38.2	66.5	(40)	Oxford Thespian-Survivor-Ranavalona

2 Oxford Thespian (IRE) — 63.0 Piotr Krowicki (33,6-11) — (Kék, sárga kockák, sárga sapka)

4 pm North Light (IRE) - Centred (IRE) / Dalakhani (IRE) — **Szuna Szabolcs** — **Istálló: Szenttamási i.**

Startbox: 4 — Élet stat.: 19, 3-9, 2415500 Ft — 2019: 8, 0-5, 616500 Ft — 2018: 11, 3-4, 1799000 Ft — Tenyésztő: Ballymacoll Stud Farm Ltd. — 212

2019.10.13	**3/10**	**61**	2000	Kincsem Park	(3.2)	III. kat.	Piotr Krowicki	63.0	2:06.1	60.5	(1.75)	Landkaiser-Sagana-Oxford Thespian
2019.08.25	**7/7**	**56**	2000	Kincsem Park	(j)	I. o.	Paizs Gábor	61.0	2:06.4	61	(11)	Enigma-La Shaba-Kostjukov
2019.07.28	**2/4**	**60.5**	2400	Kincsem Park	(j)	II. o.	Jakub Pavlicek	62.5	: .	68.5	(9)	Mont Master-Oxford Thespian-Regölő
2019.06.30	**11/13**	**57.5**	2800	Kincsem Park	(3.2)	Elit kat.	Michal Demo	55.5	2:54.4	71.5	(12)	Royal Gino-Uccellino-Köln
2019.06.09	**8/11**	**59**	2000	Kincsem Park	(3.2)	I. kat.	Jakub Pavlicek	57.5		67	(11)	Bubi Pata-Csalán-Selyemkő

3 La Shaba (IRE) * — 59.0 Suták Csenge (138,18-42) — (Fehér, piros-fehér-zöld gyűrűk és ujjak, piros sapka)

3 pk Ocovango (GB) - La Shalak (IRE) / Shalford (IRE) — **Soltész András** — **Istálló: Soltész ménes**

Startbox: 2 — Élet stat.: 12, 1-9, 1644000 Ft — 2019: 9, 1-6, 1308500 Ft — 2018: 3, 0-3, 335500 Ft — Tenyésztő: Gerard & Yvonne Kennedy — 205

2019.10.06	**2/5**	**61.5**	2200	Kincsem Park	(3.4)	I. kat.	Suták Csenge	53.0	2:19.6	72.5	(10)	Impactful-La Shaba-Selyemkő
2019.09.15	**5/7**	**55.5**	1600	Kincsem Park	(3.6)	II. kat.	Suták Csenge	56.0	1:37.0	64.5	(3.5)	Upper Rebel-Original-Used To Be
2019.08.25	**2/7**	**61.5**	2000	Kincsem Park	(j)	I. o.	Suták Csenge	53.5	2:06.4	61	(3)	Enigma-La Shaba-Kostjukov
2019.08.04	**7/11**	**56.5**	2400	Kincsem Park	(3.4)	Gd-2	Suták Csenge	58.0	2:31.4	71	(15)	Lili-Gold Memory-Tarzaniya
2019.06.30	**2/9**	**61.5**	2200	Kincsem Park	(3.2)	Elit kat.	Suták Csenge	57.0	2:20.2	62	(0.5)	Tarzaniya-La Shaba-Summer Bilberry

4 Landkaiser (GER) — 58.0 Stanislav Georgiev (123,25-45) — (Zöld, fehér öv és karszalag, zöld sapka)

3 pher Kamsin (GER) - La Next (GER) / Next Desert (IRE) — **Stanislav Georgiev** — **Istálló: DS Bihac**

Startbox: 5 — Élet stat.: 10, 1-7, 1175500 Ft — 2019: 7, 1-4, 840000 Ft — 2018: 3, 0-3, 335500 Ft — Tenyésztő: Gestüt Elsetal — 212

2019.10.13	**1/10**	**60.5**	2000	Kincsem Park	(3.2)	III. kat.	Stanislav Georgiev	57.0	2:06.1	60.5	(0.5)	Landkaiser-Sagana-Oxford Thespian
2019.09.22	**3/6**	**58**	1400	Kincsem Park	(3.4)	Elit kat.	Stanislav Georgiev	57.0	1:25.3	66	(3)	Wirrwarr-Rebelliously-Landkaiser
2019.09.08	**2/8**	**55.5**	2200	Kincsem Park	(j)	III. o.	Stanislav Georgiev	56.5	2:21.5	51	(0.5)	Alcavella-Landkaiser-Spirily
2019.08.25	**6/6**	**50**	1600	Kincsem Park	(j)	II. o.	Jozef Parigál	56.0	1:40.0	64	(13)	Miss Orchidea-Lady Zsu-Sambo
2019.06.01	**8/9**	**58**	2000	Kincsem Park	(3.8)	Gd-2	Stanislav Georgiev	58.0	2:04.0	68.5	(8.5)	For You-Államfő-Upper Rebel

5 Sambo — 58.0 Jozef Parigál (99,6-28) — (Sötétkék-fehér kockák, sötétkék ujjak és sapka)

5 sm The Bogberry (USA) - Samirza / Mansooree (USA) — **Suták János** — **Istálló: Nomád i.**

Startbox: 6 — Élet stat.: 38, 5-21, 3816500 Ft — 2019: 10, 1-5, 1087500 Ft — 2018: 12, 2-7, 1536000 Ft — Tenyésztő: Telivér Farm Kft. — 212

2019.10.13	**7/10**	**45**	2000	Kincsem Park	(3.2)	III. kat.	Suták Csenge	61.0	2:06.1	60.5	(16)	Landkaiser-Sagana-Oxford Thespian
2019.09.22	**1/4**	**55.5**	1800	Kincsem Park	(3.4)	II. o.	Suták Csenge	55.0	1:51.6	55.5	(nyak)	Sambo-Sagana-Fancy Fury
2019.09.08	**8/8**	-	2200	Kincsem Park	(j)	III. o.	Suták Csenge	60.5	2:21.5	51	(45)	Alcavella-Landkaiser-Spirily
2019.08.25	**3/6**	**56**	1600	Kincsem Park	(j)	II. o.	Suták Csenge	55.5	1:40.0	64	(3)	Miss Orchidea-Lady Zsu-Sambo
2019.08.18	**3/6**	**60**	1600	Kincsem Park	(3.1)	Elit kat.	Suták Csenge	55.5	1:35.6	67	(3.5)	Bíborhajnal-Rose Fire-Sambo

6 Alcavella (GB) — 53.0 Andrea Fele (0,0-0) — (Fekete, arany csillag, arany ujjak és sapka)

4 szk Worthadd (IRE) - Albacocca (GB) / With Approval (CAN) — **Bokori Tamás** — **Istálló: Gyolai Racing**

Startbox: 1 — Élet stat.: 11, 3-5, 1116000 Ft — 2019: 7, 2-4, 862500 Ft — 2018: 4, 1-1, 253500 Ft — Tenyésztő: Miss K. Rausing, Great Britain — 186

2019.09.22	**3/6**	**51**	2200	Kincsem Park	(3.4)	II. kat.	Jaroslav Línek	58.0	2:19.6	54	(3)	Szamba-Stormatic-Alcavella
2019.09.08	**1/8**	**51**	2200	Kincsem Park	(j)	III. o.	Tomas Lukásek	56.0	2:21.5	51	(0.5)	Alcavella-Landkaiser-Spirily
2019.08.11	**1/8**	**52**	2200	Kincsem Park	(j)	IV. o.	Tomas Lukásek	56.0	2:21.0	52	(5)	Alcavella-Sweet Anna-Tizedes
2019.06.30	**4/13**	**41**	2000	Kincsem Park	(j)	V. o.	Michal Demo	61.5	2:08.4	53.5	(2)	Fancy Fury-Qlináris-Firiora
2019.05.26	**7/11**	**31**	2200	Kincsem Park	(j)	V. o.	Kovács Sándor	63.0	2:21.2	53.5	(17)	Allegro Assai-Ménkű-Méta

Alcavella (GB) 2.5 kg túlsúllyal indul. Fogadási típusok: Tét, Hely, Befutó, Hármasbefutó
Figyelem, ebben a futamban a Totalizatőr két HELY osztalékot fizet!

Radio Ga Ga idei első síkversenyére készül, lehet helye a dobogón. Oxford Thespian hasonló versenyben remekül szerepelt, a még hosszabb táv kedvező lehet számára. La Shaba erős mezőnyben is szépen helytállt, hendikepben nyerő sansz. Landkaiser régóta várt győzelmet aratott, akár rá is duplázhat. Sambo vegyesen teljesít, nyerő száma alapján lehet keresnivalója. Alcavella az év második felében nagyon eredményes, a favoritok komoly kihívója lehet.

Véleményünk: Landkaiser (4) – Oxford Thespian (2) – La Shaba (3)

Hármasbefutó variációk és áraik (vastagon szedett játékforma - „Sor”mód - a PMU futamokon nem játszható!)

a lovak programszámai	variációk száma x alaptét	a játék ára	magyarázat
1/2-3-4/2-3-4 1-X-X R2-3-4	6 x 300.-	**1800.-**	Egy fix nyerő, mögé három ló keverve
1/2-3-4-5/2-3-4-5 1-X-X R2-3-4-5	12 x 300.-	**3600.-**	Egy fix nyerő, mögé négy ló keverve
1/2-3-4-5-6/2-3-4-5-6 1-X-X R2-3-4-5-6	20 x 300.-	**6000.-**	Egy fix nyerő, mögé öt ló keverve
1/2-3-4-5-6-7/2-3-4-5-6-7 1-X-X R2-3-4-5-6-7	30 x 300.-	**9000.-**	Egy fix nyerő, mögé hat ló keverve

Galopp programmagyarázat

2015.04.12 **I. FUTAM**

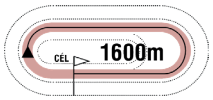

14:00

(9)

Pálya: **10 - Kincsem Park**
A futam neve: **ARANYESŐ HENDIKEP** (V/b.) **(szintetikus pálya)**
Összdíjazás: **380000 Ft** (190000, 76000, 57000, 38000, 19000)
Tiszteletdíj a győztesnek. Verseny előtt parádé!

A fejléc bal oldalán található adatok: A verseny dátuma, a futam száma, távja, kezdési időpontja, zárójelben az éves futamszám

1 Galagonya * **66.0 Májer Cintia am. (3.5)** (14,1-0) (Rózsaszín, sárga ker. szal., karsz., r.szín s.)
6 pm Esrar (IRE) - Geriella / African Steal (IRE) **Suták J.** **Istálló: Májer Cintia lova**
Startbox: 10 Élet stat.: 46, 3-28, 82500 Ft 2015: 0, 0-0, 0 Ft 2014: 16, 0-9, 425000 Ft Tenyésztő: Hitka Péter, Budapest 309

A ló és lovasának adatai:

*Első sor: A ló programszáma, neve, * = szemellenzővel felszerelve indul, a ló kirótt terhe, lovasának neve, engedménye (amennyiben jogosult rá), statisztikája, mezszíne*

Második sor: A ló kora, színe, neme, apja-anyja/anyai nagyapja, idomárja, istállója

Harmadik sor: A ló startboxának száma, magyar tréningben elért élet statisztikája (összfutás, első hely, pénzes helyezések, pénznyereménye), 2015-ös statisztikája, 2014-es statisztikája, tenyésztője, utolsó futásának éves futamszáma

2014.11.30	**3/10**	**35**	1900	Kincsem Park	(j)	V. o.	Suták Csenge	58.5	2:08.9	44	(4.5)	Schnell-Álommanó-Galagonya
2014.11.16	**4/8**	**39**	1600	Kincsem Park	(j)	V. o.	Májer Cintia am.	57.0	1:46.4	40.5	(4.5)	Analiz-Dresda-Donna Prima
2014.11.09	**6/13**	**37**	1400	Kincsem Park	(j)	V. o.	Suták Csenge	59.5	1:30.8	41.5	(3.5)	Kökény-Gabonakabóca-Luzzer/Donna Prima
2014.10.19	**3/9**	**38.5**	1400	Kincsem Park	(j)	V. o.	Suták Csenge	59.5	1:31.1	48	(3.5)	Glenda-Rush-Galagonya
2014.06.12	**3/8**	**0:48.5**	800	Kincsem Park	(3,4)	Q	Suták Csenge	64.0	0:45.1	-		Gabonakabóca-Bárányfelhő-Galagonya

A ló utolsó öt futásának adatai:

Első oszlop: futás dátuma, második oszlop: futamban elért eredmény/a futamban futott lovak száma, harmadik oszlop: a ló képességszáma (formája), kvalifikációs futam esetén a kvalifikációs idő, negyedik oszlop: a futam távja, ötödik oszlop: pálya neve, hatodik oszlop: a pálya minősége (j=jó, s=sáros, gyep pálya esetén számmal kiírva a minősége), hetedik oszlop: a futam kategóriája, nyolcadik oszlop: lovasának neve, kilencedik oszlop: vitt súly, tizedik oszlop: a futam lefutási ideje, tizenegyedik oszlop: nyerő ló képességszáma (formája), tizenkettedik oszlop: a nyerő lótól való távolság (hosszban), illetve nyerő ló esetében: a második helyezettől való távolság (hosszban), végül az első három ló neve.

Wood-Wirodancing 2.5 kg túlsúllyal indul. Fogadási típusok: Tét, Hely, Befutó, Hármasbefutó

Hivatalosan közlik

GALOPP HATÁROZATOK (2019. október 15.)

118/2019.: az LFB Molnár Orsolya kérelmét megtárgyalta és az alábbi döntést hozta: a tréner által kért zászlós indítású próbafutamot abban az esetben engedélyezi, amennyiben ezt megelőzően a pálya hivatalos állatorvosa igazolja, hogy a ló egészségi állapota versenyzésre alkalmassá teszi, valamint az idomár kérésének megfelelően kizárólag gátversenyeken vehet részt a sikeres rajtzászlós próbagalopp után.

2019.10.27 **VII. FUTAM**

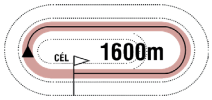

15:00

(232)

Pálya: **11 - Kincsem Park**
A futam neve: **NÉMETH FERENC EMLÉKKUPA VI. FUTAMA HENDIKEP** (IV.o.) **(szintetikus pálya)**
Összdíjazás: **540000 Ft** (270000, 108000, 81000, 54000, 27000)
Egyéb információ: **Magyarországi Angol Telivér Futtatók Egyesületének tiszteletdíja az első három helyezett lovasnak.**

1 Allegro Assai — 69.0 Huszár Korinna (3.5) (23,3-1) — (Piros, fekete korona és piros sapka)

3 pm Milestone - Aglaya (GER) / Goofalik (USA) — **Korona Károly** — **Istálló: Korona i.**

Startbox: 4 — Élet stat.: 14, 2-5, 836500 Ft — 2019: 8, 2-3, 745000 Ft — 2018: 6, 0-2, 91500 Ft — Tenyésztő: Korona SE, Vác — 198

2019.09.29	**2/9**	**60.5**	1600	Kincsem Park	(j)	III. o.	Paizs Gábor	62.0	1:41.8	52.5	(0.75)	United-Allegro Assai-Tízedes
2019.09.08	**9/9**	**-**	2400	Kincsem Park	(4.0)	Gd-2	Miladin Stanarevic	58.0	2:36.4	68.5	(számt.)	Mont Master-Államfő-Lili
2019.08.18	**9/9**	**-**	2200	Kincsem Park	(3.1)	Elit kat.	Bihari Alexandra	51.5		70.5	(számt.)	Mukab-Mont Master-Selyemkő
2019.06.09	**1/10**	**56.5**	2000	Kincsem Park	(3.2)	III. o.	Miladin Stanarevic	60.0	2:02.5	56.5		Allegro Assai/Chatelet-Rajsamatazz
2019.05.26	**1/11**	**53.5**	2200	Kincsem Park	(j)	V. o.	Miladin Stanarevic	60.5	2:21.2	53.5	(7)	Allegro Assai-Ménkű-Méta

2 Aurora Borealis * — 69.0 Kovács Milán am. (3.5) (9,0-2) — (Sötétzöld, sárga vállak, karszalag, sötétzöld sapka)

4 pk Overdose (GB) - Alcobaca (GER) / Kallisto (GER) — **Grósz Gyula** — **Istálló: Ilkamajor i.**

Startbox: 8 — Élet stat.: 17, 1-11, 2511500 Ft — 2019: 9, 0-6, 736500 Ft — 2018: 6, 0-4, 1266000 Ft — Tenyésztő: Takács Bence László, Budapest — 212

2019.10.13	**8/10**	**40.5**	2000	Kincsem Park	(3.2)	III. kat.	Jozef Parigál	59.0	2:06.1	60.5	(18)	Landkaiser-Sagana-Oxford Thespian
2019.09.22	**4/4**	**55.5**	1800	Kincsem Park	(3.4)	II. o.	Bakos Gábor	60.0	1:51.6	55.5	(5)	Sambo-Sagana-Fancy Fury
2019.08.25	**4/7**	**57**	2000	Kincsem Park	(j)	I. o.	Bakos Gábor	55.0	2:06.4	61	(4.5)	Enigma-La Shaba-Kostjukov
2019.08.11	**2/6**	**61**	1600	Kincsem Park	(3.2)	I. kat.	Bakos Gábor	55.0	1:35.5	68	(0.75)	Capitaine Fregate-Aurora Borealis-Blokád
2019.07.28	**6/6**	**45**	1000	Kincsem Park	(j)	I. kat.	Nagy Tamás	54.5	1:00.6	59	(11)	Night for Overdose-Bírónő-La Lianga

3 Légyott — 62.5 Panyi Mátyás (3.5) (14,2-0) — (Zöld, fekete csíkos ujjak, sárga sapka)

3 sk Prometheus (GER) - Love Craft (IRE) / Doyen (IRE) — **Kovács-Bakos Szilvia** — **Istálló: Bogárzói i.**

Startbox: 7 — Élet stat.: 5, 2-1, 559000 Ft — 2019: 4, 2-1, 559000 Ft — 2018: 1, 0-0, 0 Ft — Tenyésztő: Barabás Csaba, Mórichida — 208

2019.10.06	**1/10**	**49.5**	1600	Kincsem Park	(j)	V. o.	Drexler Virginia am.	63.0	1:44.5	49.5	(2)	Légyott-Flawless Flower-Eiskönigin
2019.08.25	**1/12**	**42**	1600	Kincsem Park	(j)	V. kat.	Mocsinka Vivien	56.5	1:43.4	42	(3.5)	Légyott-Supreme-Humbuk
2019.07.21	**2/11**	**35.5**	1400	Kincsem Park	(j)	V. kat.	Benkó Ádám	55.0	1:27.5	43	(6)	Amorózó-Légyott-Last Stride
2019.06.09	**11/12**	**-**	1400	Kincsem Park	(j)	V. kat.	Kovács Sándor	60.5	1:29.3	46	(30)	His Majesty-Riadó-Sahara Sun
2018.11.04	**6/13**	**43**	1000	Kincsem Park	(3.5)	IV. kat.	Jaroslav Línek	59.0	0:59.9	53	(11)	Mahagóni-Zarándok-Firsty

4 Cellem — 60.0 Bernáth Christopher am. (3.5) (7,2-1) — (Égszínkék)

3 sm Brahy (USA) - Celesta / Overseas Transfer (IRE) — **Kreka István** — **Istálló: Viola i.**

Startbox: 3 — Élet stat.: 9, 0-5, 344000 Ft — 2019: 7, 0-4, 222000 Ft — 2018: 2, 0-1, 122000 Ft — Tenyésztő: Bácsalmási Agráripari Zrt. — 207

2019.10.06	**6/7**	**45.5**	1400	Kincsem Park	(j)	IV. o.	ifj. Kozma István	61.5	1:27.8	46.5	(5.5)	Apostol-Silver Chimes-Magical Thinking
2019.09.22	**4/7**	**51**	1400	Kincsem Park	(j)	IV. o.	ifj. Kozma István	62.0	1:28.8	56.5	(2)	Rainbow Rosie-Apostol-Argosz
2019.08.18	**7/8**	**39**	1200	Kincsem Park	(j)	IV. o.	ifj. Kozma István	63.0	1:12.7	50.5	(18)	Sally Rose-Rainbow Rosie-Illendő
2019.08.04	**5/6**	**48.5**	1600	Kincsem Park	(j)	IV. o.	ifj. Kozma István	63.0		53	(8)	Mirtusz-Si Si Senor-Lujza
2019.06.09	**10/10**	**-**	2000	Kincsem Park	(3.2)	III. o.	Suták Csenge	60.0	2:02.5	56.5	(21)	Allegro Assai/Chatelet-Rajsamatazz

5 Sámánkő * — 59.5 Tisza Roland (10,1-3) — (Sötétkék)

4 pher Satin Stone (USA) - Samirza / Mansooree (USA) — **Kovács-Bakos Szilvia** — **Istálló: Telivér Farm i.**

Startbox: 2 — Élet stat.: 29, 2-12, 1118000 Ft — 2019: 15, 2-9, 951000 Ft — 2018: 11, 0-2, 110000 Ft — Tenyésztő: Telivér Farm Kft. — 211

2019.10.13	**2/7**	**44**	1600	Kincsem Park	(j)	IV. o.	Mocsinka Vivien	53.0	1:42.0	55.5	(0.5)	Dubai Dusk-Sámánkő-Régi Történet
2019.09.22	**6/8**	**41.5**	1200	Kincsem Park	(j)	V. o.	Tisza Roland	64.0	1:15.7	40	(7.5)	Illendő-Fileva-Luck Stone
2019.09.08	**1/10**	**41**	1600	Kincsem Park	(j)	V. o.	Tisza Roland	56.0	1:43.3	41	(5)	Sámánkő-Eiskönigin-Queen's Dancer
2019.08.25	**4/11**	**37**	1000	Kincsem Park	(j)	V/b.	Tisza Roland	63.5	1:01.3	30	(3)	Mezzo-Narrátor-Riadó
2019.08.18	**3/13**	**35**	1400	Kincsem Park	(j)	V. o.	Tisza Roland	56.5	1:27.1	49.5	(7.5)	Lujza-Queen's Dancer-Sámánkő

6 Flawless Flower (FR) — 59.0 Morvai Előd (3.5) (13,0-3) — (Kék, fehér csillagok, kék sapka)

3 pk Diamond Green (FR) - Fleur du Bonheur (FR) / Vaguely Pleasant (FR) — **Fézer Róbert** — **Istálló: RRD Training & Racing**

Startbox: 5 — Élet stat.: 14, 0-8, 691000 Ft — 2019: 10, 0-5, 368000 Ft — 2018: 4, 0-3, 323000 Ft — Tenyésztő: Mr Axel Lorca — 225

2019.10.20	**7/9**	**37.5**	2000	Kincsem Park	(j)	V. kat.	Bakos Gábor	59.0		52.5	(15)	Rajsamatazz-French Whiskey-Princess Aurelia
2019.10.06	**2/10**	**48.5**	1600	Kincsem Park	(j)	V. o.	Kovács Milán am.	64.0	1:44.5	49.5	(2)	Légyott-Flawless Flower-Eiskönigin
2019.09.29	**8/12**	**30.5**	1400	Kincsem Park	(j)	V. kat.	Morvai Előd	56.5	1:29.8	43.5	(7.5)	Benihana-Twisted Logic-Megfogó
2019.07.21	**5/12**	**41.5**	1600	Kincsem Park	(j)	V. o.	Tamás Csaba am.	63.0	1:41.3	42.5	(7.5)	United-Ridik-Narrátor
2019.06.30	**6/9**	**53**	2200	Kincsem Park	(3.2)	Elit kat.	Bakos Gábor	56.0	2:20.2	62	(7.5)	Tarzaniya-La Shaba-Summer Bilberry

7 Pókerarc — 56.0 Májer Cintia am. (3.5) (11,2-1) — (Sötétkék-fehér kockák, sötétkék ujjak és sapka)

4 pm En Passant (IRE) - Poker Face / Saugerties (USA) — **Suták János** — **Istálló: Nomád i.**

Startbox: 1 — Élet stat.: 21, 2-11, 1049000 Ft — 2019: 9, 2-6, 826000 Ft — 2018: 10, 0-5, 223000 Ft — Tenyésztő: Suták János, Nyíregyháza — 211

2019.10.13	**4/7**	**39.5**	1600	Kincsem Park	(j)	IV. o.	Suták Csenge	57.0	1:42.0	55.5	(18)	Dubai Dusk-Sámánkő-Régi Történet
2019.09.22	**6/7**	**39**	1400	Kincsem Park	(j)	IV. o.	Suták Csenge	59.0	1:28.8	56.5	(8.5)	Rainbow Rosie-Apostol-Argosz
2019.09.15	**4/6**	**43**	1600	Kincsem Park	(j)	IV. o.	Jozef Parigál	56.5	1:40.5	53	(5)	Lujza-United-Magical Thinking
2019.08.04	**4/6**	**43**	1600	Kincsem Park	(j)	IV. o.	Suták Csenge	60.0		53	(7)	Mirtusz-Si Si Senor-Lujza
2019.06.09	**3/12**	**47**	1600	Kincsem Park	(j)	IV. o.	Suták Csenge	61.0	1:43.1	49	(3)	Amfi-Tangra-Pókerarc

8 Barriss (FR) — 54.5 Szabó Nikolett am. (3.5) (5,0-2) — (Királykék, arany ujjak, királykék karszalag, a.-k. sapka)

3 szk Dream Ahead (USA) - Briseida (SPA) / Keltos (FR) — **Ribárszki Sándor** — **Istálló: Rádi i.**

Startbox: 6 — Élet stat.: 4, 0-3, 128500 Ft — 2019: 4, 0-3, 128500 Ft — 2018: 0, 0-0, 0 Ft — Tenyésztő: Mr Nunez Troyano Alfonso Tomas — 196

2019.09.29	**5/12**	**36**	1400	Kincsem Park	(j)	V. kat.	Suták Csenge	60.0	1:29.8	43.5	(5.5)	Benihana-Twisted Logic-Megfogó
2019.09.15	**3/9**	**37.5**	1200	Kincsem Park	(j)	V. kat.	Mocsinka Vivien	58.0	1:14.5	42	(2)	Ilvy-Twisted Logic-Barriss
2019.08.25	**5/7**	**52**	1200	Kincsem Park	(j)	III. kat.	Mocsinka Vivien	52.5	1:13.3	62	(7.5)	Levendula-Fit to Fly-Georges Song
2019.08.04	**7/8**	**43.5**	1800	Kincsem Park	(3.4)	III. kat.	Suták Csenge	56.0	1:51.3	65	(19)	Upper Rebel-Éjszépe-Music Channel

Flawless Flower (FR) 1.0 kg, Pókerarc 3.5 kg túlsúllyal indul. Fogadási típusok: Tét, Hely, Befutó, Hármasbefutó

Allegro Assai a saját társaságában ismét eredményes volt, még egy osztályt lépett vissza. Aurora Borealis ilyen „gyenge” hendikepben még nem futott, amennyiben korrigálja utolsó kisiklását, elhozhatja a győzelmet. Légyott első hendikepjét könnyedén abszolválta, akár triplázhat is. Cellem jó futását követően ismét halványabb volt, helyezéssel javíthat. Sámánkő folyamatosan jön előre, szerezhet egy jobb helyezést. Flawless Flower váltakozva teljesít, egy hete ismét gyengén indult, topjával fizethetnek rá. Pókerarc esélyeit növeli az engedmény, felérhet a dobogóra. Barriss nem tudja ismételni második formáját, amivel kitűnő esély lenne.

Véleményünk: Aurora Borealis (2) – Légyott (3) – Allegro Assai (1)

Kincsem+ futam: 15.15 - Longchamp (galopp)

A fogadási ajánlatot keresse a www.lovifogadas.hu oldalon, illetve a Kincsem Parkban!

Németh Ferenc Emlékkupa 2019.

név	I.	II.	III.	IV.	V.	VI.	összesen
Benkő Ádám	1	4	-	-	-		5
Bernáth Christopher	-	-	1	10	4		15
Bóna Nikoletta	-	-	-	1	10		11
Broda Vanda	-	1	-	-	-		1
Cserei Szabolcs	-	3	-	-	-		3
Elbert Zita	-	-	-	1	-		1
Farkas Dorottya	-	2	1	-	-		3
Fodor Melinda	-	-	-	1	-		1
Gárdonyi Fruzsina	10	-	-	3	7		20
Homoki Norbert	-	-	2	-	-		2
Hrubos Boróka	1	-	-	-	-		1
Huszár Korinna	1	5	1	15	15		37
Ismail Karani	-	1	4	-	-		5
Jeles Eszter	4	-	-	2	1		7
Kovács Milán	-	-	5	4	-		9
Krupincza Csaba	1	-	-	-	-		1
Májer Cintia	-	15	-	-	-		15
Makoviczki Ákos	3	7	-	7	-		17
Morvai Előd	1	10	10	1	-		22
Murakami Shu	-	-	7	-	-		7
Panyi Mátyás	5	-	15	-	5		25
Polgár Bettina	7	-	3	-	-		10
Siller Kitti	-	1	-	-	-		1
Szabó Nikolett	1	-	-	-	-		1
Tisza Roland	-	1	-	5	3		9
Varga Mátyás	2	-	-	-	2		4
Vörös Georgina	-	-	1	-	-		1
Záhonyi Vanessza	15	-	-	-	-		15

Pontozás: 15, 10, 7, 5, 4, 3, 2, 1-1

A verseny állása:

Huszár Korinna	37
Panyi Mátyás	25
Morvai Előd	22
Gárdonyi Fruzsina	20
Makoviczki Ákos	17
Májer Cintia	15
Záhonyi Vanessza	15
Bernáth Christopher	15
Bóna Nikoletta	11
Polgár Bettina	10
Kovács Milán	9
Tisza Roland	9
Murakami Shu	7
Jeles Eszter	7
Benkő Ádám	5
Ismail Karani	5
Varga Mátyás	4
Cserei Szabolcs	3
Farkas Dorottya	3
Homoki Norbert	2
Broda Vanda	1
Elbert Zita	1
Fodor Melinda	1
Hrubos Boróka	1
Krupincza Csaba	1
Siller Kitti	1
Szabó Nikolett	1
Vörös Georgina	1

Hogyan fogadjunk?

- válasszon egy futamot az aktuális fogadási ajánlatból (pálya, futamszám)
- böngéssze az indulókat, válassza ki a kedvenceit, hívja segítségül a hivatalos véleményt, és a lovak aktuális formáit, a versenyzők statisztikáját, friss eredményeit
- döntse el, hogy a felkínált fogadási típusok közül melyikkel szeretné megjátszani a kiválasztott lovat, lovakat (legegyszerűbb és legkönnyebben eltalálható játéktípus a hely, természetesen az esetleges nyeremények is jóval magasabbak lehetnek a kombinációs játékoknál)
- töltse ki a fogadási segédszelvényt (egyszerre több futamra is játszhat előre, így a továbbiakban gondtalanul élvezheti a futamokat)
- **egy fogadási segédszelvényen csak egy futamra lehet játszani**
- pálya- és futamszám, fogadási típus megnevezése, alaptét sokszorosa, játszani kívánt ló vagy lovak programszáma
- igény szerint a Flexi formula használata (flexi 50 vagy flexi 25 is választható játéktípustól függően)
- fáradjon egy kasszához és adja le a segédszelvényt
- ellenőrizze le a kapott tikettet és győződjön meg arról, hogy azt a játékot tartalmazza, mint amire gondolt
- drukkoljon és ha nyert, vegye fel a nyereményét
- ne feledje: a speciális osztalékoknak és annak köszönhetően, hogy a rendszer mindenképpen keres nyerő tikettet az adott futamban, érdemes leellenőriztetni a szelvényét a kifizetések megkezdése után

A jackpot összegével a fogadásszervező az adott játékban képzett nyereményalapot megnöveli.
A jackpot összegével megemelt nyereményalap a nyertes fogadók között kerül felosztásra oly módon, hogy azt a kihirdetett és kifizetett nyeremény osztalék együttesen tartalmazza.

GALOPP

100.000 Ft jackpot Tétre

2019.10.27 **VIII. FUTAM**

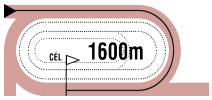

15:35

(233)

Pálya: **11 - Kincsem Park**
A futam neve: **KÉTÉVESEK KRITÉRIUMA** (HUN Gd-3)
Összdíjazás: **2000000 Ft** (1000000, 400000, 300000, 200000, 100000)
Egyéb információ: **Tiszteletdíj a győztes ló tulajdonosának, idomárjának és lovasának. A verseny előtt parádé!**
Nagy Lovas Áruház tiszteletdíja a legjobban előkészített ló lóápolójának. Baileys Horse Feeds Hungary tiszteletdíja a legjobban előkészített ló idomárjának.

1 Aflame Inferno — 58.0 Paizs Gábor (99,11-27) — (Piros, fekete korona és piros sapka)

2 pm Garabonciás (GER) - Aglaya (GER) / Goofalik (USA) — **Korona Károly** — **Istálló: Korona i.**

Startbox: 5 — Élet stat.: 2, 0-0, 0 Ft — 2019: 2, 0-0, 0 Ft — 2018: 0, 0-0, 0 Ft — Tenyésztő: Korona SE, Vác — 194

2019.09.29	**6/13**	**39.5**	1600	Kincsem Park	(3.2)	IV. kat.	Sasa Glogovac	58.0	1:38.2	56.5	(18)	Charlie Firpo-Amerika Kapitány-War Master
2019.08.11	**7/9**	**43**	1200	Kincsem Park	(3.2)	IV. kat.	Miladin Stanarevic	58.0	1:13.3	56	(15)	North Island-Hadal Deep-Narra Mihi

2 Amerika Kapitány (IRE) — 58.0 Suták Csenge (138,18-42) — (Sötétkék-fehér kockák, sötétkék ujjak és sapka)

2 pm Most Improved (IRE) - Adjtiya (IRE) / Green Desert (USA) — **Suták János** — **Istálló: Nomád i.**

Startbox: 4 — Élet stat.: 2, 0-2, 244000 Ft — 2019: 2, 0-2, 244000 Ft — 2018: 0, 0-0, 0 Ft — Tenyésztő: John Foley — 194

2019.09.29	**2/13**	**50.5**	1600	Kincsem Park	(3.2)	IV. kat.	Suták Csenge	58.0	1:38.2	56.5	(6)	Charlie Firpo-Amerika Kapitány-War Master
2019.09.15	**2/9**	**56.5**	1400	Kincsem Park	(3.6)	IV. kat.	Suták Csenge	58.0	1:26.0	58	(1.25)	Secret Grey-Amerika Kapitány-Avignon

3 Fly To Me (IRE) — 58.0 Bakos Gábor (138,25-29) — (Piros-fehér csíkos, fehér sapka)

2 pm Red Jazz (USA) - Folk Kris (IRE) / Kris Kin (USA) — **Kovács-Bakos Szilvia** — **Istálló: Esztergomi i.**

Startbox: 7 — Élet stat.: 2, 0-1, 150000 Ft — 2019: 2, 0-1, 150000 Ft — 2018: 0, 0-0, 0 Ft — Tenyésztő: Chloe & Amy Todd — 206

2019.10.06	**5/7**	**56**	1400	Kincsem Park	(3.4)	Gd-2	Jakub Pavlicek	58.0	1:25.4	65.5	(9)	Silver Pepper-Marlon-Kráken
2019.09.08	**6/8**	**50**	1300	Kincsem Park	(4.0)	Elit kat.	Zdenko Smida	55.0	1:22.9	61.5	(9.5)	Love Forever-Kráken-Marlon

4 Főnix Fame (GB) — 58.0 René Koplik (0,0-0) — (Fehér, kék-piros öv, kék ujjak, piros sapka)

2 sm Hurricane Run (IRE) - Fame (GER) / Monsun (GER) — **Maronka Gábor** — **Istálló: "JADEITE"**

Startbox: 8 — Élet stat.: 3, 1-0, 305000 Ft — 2019: 3, 1-0, 305000 Ft — 2018: 0, 0-0, 0 Ft — Tenyésztő: Gestüt Ammerland — 199

2019.09.29	**1/13**	**52.5**	1600	Kincsem Park	(3.2)	IV. kat.	Sasa Glogovac	58.0	1:39.5	52.5	(4)	Főnix Fame-Canada-Cupido
2019.08.18	**7/9**	**-**	1600	Düsseldorf		IV. kat.	Nicol Polli	58.0	1:43.4	-	(18)	South Africa-Oriental Dream-Praetorius
2019.06.01	**8/11**	**38**	900	Kincsem Park	(3.8)	IV. kat.	Milos Milojevic	58.0	0:52.9	54	(16)	Antilopa-Winter Tale-Love Forever

5 Imperialiste (FR) * — 58.0 Andrea Fele (0,0-0) — (Zöld, kék ujjak, zöld sapka)

2 sm Lord Of England (GER) - Intellingencia (FR) / Slickly (FR) — **Maronka Gábor** — **Istálló: Álmodó i.**

Startbox: 3 — Élet stat.: 0, 0-0, 0 Ft — 2019: 3, 0-3, 470808 Ft — 2018: 0, 0-0, 0 Ft — Tenyésztő: European Bloodstock Management — SVK

2019.09.15	**4/7**	**-**	1400	Bratislava	(4,3)	Ld	ifj. Kozma István	58.0	1:29.6	-	(9)	Eternity-Bramastra-Spartico
2019.08.11	**4/8**	**-**	1400	Bratislava	(4,0)	II. kat.	Jaroslav Línek	58.0	1:30.0	-	(1.5)	Antilopa-Armitago-Darling
2019.06.23	**2/6**	**-**	1000	Bratislava	(4,1)	IV. kat.	Jan Verner	58.0	1:03.5	-	(6)	Vain Hope-Imperialiste-Opasan

6 Secret Grey (IRE) — 58.0 Stanislav Georgiev (123,25-45) — (Piros, v.zöld ujjak és sapka)

2 szm Gutaifan (IRE) - Scarborough Lily (GB) / Dansili (GB) — **Stanislav Georgiev** — **Istálló: Kiril Raponski**

Startbox: 6 — Élet stat.: 1, 1-0, 305000 Ft — 2019: 1, 1-0, 305000 Ft — 2018: 0, 0-0, 0 Ft — Tenyésztő: Knocktoran Stud & Carrigbeg Stud — 180

2019.09.15	**1/9**	**58**	1400	Kincsem Park	(3.6)	IV. kat.	Stanislav Georgiev	58.0	1:26.0	58	(1.25)	Secret Grey-Amerika Kapitány-Avignon

7 Bramastra (FR) — 56.5 Piotr Krowicki (33,6-11) — (Zöld, fekete váll, zöld sapka)

2 sk Masterstroke (USA) - Brass Damask (USA) / Lemon Drop Kid (USA) — **Jozef Roszival** — **Istálló: Kolozsi Ranch**

Startbox: 2 — Élet stat.: 3, 1-1, 1064000 Ft — 2019: 3, 1-1, 1064000 Ft — 2018: 0, 0-0, 0 Ft — Tenyésztő: Mr Hermes Vigna — SVK

2019.09.15	**2/7**	**-**	1400	Bratislava	(4,3)	Ld	Goran Mesetovic	57.0	1:29.6	-	(1)	Eternity-Bramastra-Spartico
2019.08.18	**1/10**	**50**	1600	Kincsem Park	(3.1)	IV. kat.	Piotr Krowicki	56.5	1:39.2	50	(0.5)	Bramastra-Calabrese-Liquidator
2019.07.21	**8/9**	**-**	1100	Kincsem Park	(3.3)	IV. kat.	ifj. Fejes Lajos	59.0	1:07.5	56	(37)	Arktisz-Valyriai Acél-Perpericon

8 Pacsirta (IRE) — 56.5 Mészáros Zsolt (33,2-2) — (Fekete, v.kék csillagok és sapka)

2 pk Free Eagle (IRE) - Pavlopetri (IRE) / Danehill Dancer (IRE) — **Kovács-Bakos Szilvia** — **Istálló: Sztankov Racing**

Startbox: 1 — Élet stat.: 5, 0-3, 274500 Ft — 2019: 5, 0-3, 274500 Ft — 2018: 0, 0-0, 0 Ft — Tenyésztő: M. Sutcliffe & Irish National Stud — 189

2019.09.22	**6/9**	**49.5**	1300	Kincsem Park	(3.4)	Gd-3	Jaroslav Línek	58.0	1:17.5	64	(14)	Antilopa-Nebáncsvirág-Love Forever
2019.08.25	**5/13**	**38**	1300	Kincsem Park	(j)	IV. kat.	Mocsinka Vivien	54.0	1:20.6	51.5	(9)	Sonic Bang-Canada-Victoria Vitae
2019.08.04	**2/11**	**56.5**	1400	Kincsem Park	(3.4)	IV. kat.	Paizs Gábor	57.5		57.5	(rnyak.)	Marlon-Pacsirta-Liquidator
2019.06.30	**6/8**	**51**	1100	Kincsem Park	(3.2)	III. kat.	Piotr Krowicki	54.5		58	(9)	Love Forever-Silver Pepper-Antilopa
2019.06.09	**2/9**	**49.5**	1000	Kincsem Park	(3.2)	IV. kat.	Piotr Krowicki	56.5	1:00.0	52	(1)	Dharma-Pacsirta-Speedy Sally

9 Rubidium — 56.5 Nagy Polett (12,1-1) — (Piros, fekete korona és fekete sapka)

2 pk Garabonciás (GER) - Ragazza Nera / Gold and Ivory (USA) — **Korona Károly** — **Istálló: Korona i.**

Startbox: 10 — Élet stat.: 3, 0-0, 0 Ft — 2019: 3, 0-0, 0 Ft — 2018: 0, 0-0, 0 Ft — Tenyésztő: Vilimi Zsófia, Salgótarján — 199

2019.09.29	**10/13**	**26.5**	1600	Kincsem Park	(3.2)	IV. kat.	Jakub Pavlicek	57.5	1:39.5	52.5	(26)	Főnix Fame-Canada-Cupido
2019.08.25	**9/13**	**36.5**	1300	Kincsem Park	(j)	IV. kat.	Miladin Stanarevic	57.0	1:20.6	51.5	(14)	Sonic Bang-Canada-Victoria Vitae
2019.07.21	**9/9**	**-**	1100	Kincsem Park	(3.3)	IV. kat.	Suták Csenge	56.5	1:07.5	56	(38)	Arktisz-Valyriai Acél-Perpericon

10 Texas Girl (FR) — 56.5 Jozef Parigál (99,6-28) — (Kék, fehér csík, kék sapka)

2 pk Amarillo (IRE) - Roxanna (GB) / Myboycharlie (IRE) — **Primoz Hribar (SVN)** — **Istálló: Stefan Hribar**

Startbox: 9 — Élet stat.: 1, 0-1, 200000 Ft — 2019: 1, 0-1, 200000 Ft — 2018: 0, 0-0, 0 Ft — Tenyésztő: Mme Eva Klimscha — SVK

2019.10.06	**7/9**	**-**	1600	Bratislava	(4,3)	I. kat.	Ján Havlík	58.0	1:45.7	-	(14)	Queen Opera-Barthesa-New Big Hope
2019.09.22	**4/9**	**53.5**	1300	Kincsem Park	(3.4)	Gd-3	Jozef Parigál	58.0	1:17.5	64	(10)	Antilopa-Nebáncsvirág-Love Forever

Pacsirta (IRE) 0.5 kg túlsúllyal indul. Fogadási típusok: Tét, Hely, Befutó, Hármasbefutó

Érdekes, sokesélyes versenynek látszik az idei Kritérium. Secret Grey és Amerika Kapitány együtt futott szeptember elején, akkor előbbi volt a jobb, a formákat tekintve azonban fontos lehet, hogy utóbbi ezt követően egy klasszissal futott gyengébben. Fly To Me a Szent László Díjban javulást mutatott, sokáig vezetett, de a végére visszaesett, ezúttal már helyen ragadhat. Főnix Fame harmadik versenyét biztosan nyerte, további fejlődésére és eredményes szereplésére számítunk. Imperialiste és Bramastra utolsó közös, pozsonyi versenyében a kanca végzett előrébb, aki nagy léptekben jön előre, favorit lehet. Ez azonban az ott harmadik, szinte végig kívül versenyző Imperialiste-ra is igaz lehet, aki előzőleg magasabb formát igazolt. Pacsirta és a kancák között egészen közel végző Texas Girl egyaránt képes lehet arra, hogy szerezzen egy jobb helyezést. A két istállótárs, Aflame Inferno és Rubidium van a legnehezebb helyzetben, a meglepetés lovai lehetnek.

Véleményünk: Secret Grey (6) – Bramastra (7) – Imperialiste (5) – Főnix Fame (4)

IDOMÁR - belföld-külföld-sík

Név	Össz. futás	I.	II.	III-VII.	H.-tlen	Nyer. Ft.
Maronka Gábor	102	21	18	32	31	48029958
Stanislav Georgiev	114	28	12	33	41	31495300
Zala Csaba	190	17	26	60	87	28903750
Fézer Róbert	159	24	19	57	59	24071250
Kovács-Bakos Szilvia	206	27	29	71	79	23545040
Ribárszki Sándor	166	11	10	69	76	13149000
Hajdi Lajos	30	5	6	9	10	9817500
Suták János	144	13	15	51	65	9384250
Soltész András	72	14	11	19	28	8322500
Csupor Ferenc	125	6	6	44	69	6531750
Bokori Tamás	51	10	5	23	13	5797500
Friebert Attila	70	6	10	25	29	5755845
Frantisek Holcák	2	1	1	0	0	4650000
Jaroslav Línek	6	2	1	3	0	3740000
Václav Luka	3	1	2	0	0	3730000
Rácz Attila	8	3	1	2	2	3552500
Jozef Roszival	50	3	5	16	26	3370000
Grósz Gyula	32	4	6	13	9	3274500
Korona Károly	39	6	6	5	22	2815000
Pető Sándor	33	3	5	8	17	2726500
Marián Stangel	4	1	0	1	2	2550000
Bihari Alexandra	26	3	6	6	11	2167500
Kreka István	15	5	2	5	3	2049000
Ziva Prunk	11	2	1	2	6	1835000
Sztojka Rudolf	17	4	3	4	6	1773000
Molnár Orsolya	22	2	3	8	9	1715500

ZSOKÉ - belföld-külföld-sík

Név	Össz. futás	I.	II.	III-VII.	H.-tlen	Nyer. Ft.
Stanislav Georgiev	132	29	24	44	35	31676300
Bakos Gábor	142	25	15	51	51	21249750
Suták Csenge	140	18	19	60	43	14879750
Kovács Sándor	80	18	9	30	23	16685750
Nagy Tamás	125	13	13	41	58	16306750
Jaroslav Línek	46	12	5	16	13	15286060
Paizs Gábor	99	11	15	33	40	9303500
Jozef Parigál	103	9	16	31	47	8031700
Zdenko Smida	38	9	3	12	14	17134000
Mocsinka Vivien	77	7	17	27	26	5994000
ifj. Kozma István	67	7	8	28	24	8877000
Miladin Stanarevic	35	7	4	11	13	4270600
Gönczi Rebeka	81	6	9	35	31	12574000
Piotr Krowicki	36	6	6	9	15	6100500
ifj. Fejes Lajos	61	5	4	16	36	6257000
Kriskó Norbert	43	4	3	16	20	3230000
Bihari Alexandra	36	3	6	5	22	1994500
Tomas Lukásek	19	3	5	7	4	12924850
Sasa Glogovac	14	3	3	2	6	2806500
Huszár Korinna	23	3	0	6	14	967500
Goran Mesetovic	33	2	4	13	14	3535000
Milos Milojevic	25	2	3	12	8	3577500
Mészáros Zsolt	33	2	1	9	21	1066500
Drexler Virginia am.	19	2	1	7	9	1074500
Michal Demo	11	2	0	4	5	1093000
Panyi Mátyás	14	2	0	3	9	629000

LÓ - belföld-külföld

Név	Össz. futás	I.	II.	III-VII.	H.-tlen	Nyer. Ft.
Nancho (GER)	6	5	1	0	0	20792000
Golden Sea (IRE)	4	3	0	0	1	11407500
Crushing Power (GB)	7	3	3	1	0	6517050
Lili	5	2	2	1	0	6490000
Bíborhajnal	8	2	4	2	0	6350000
Bubi Pata (GER)	11	3	2	5	1	6021000
Mont Master	9	3	1	4	1	5488000
Mágnás (FR)	2	2	0	0	0	5250000
Báthory	7	3	2	2	0	4655000
Dante's Peak (GB)	8	3	1	0	4	4466800
For You (IRE)	4	2	0	1	1	3990000
Államfő	3	1	2	0	0	3730000
Rikoleta (IRE)	7	1	0	4	2	3586500
Rose Fire	8	3	1	2	2	3552500
Duce (FR)	7	2	2	2	1	2960000
Morita Menantie (FR)	7	3	2	0	2	2795000
Royal Gino (GER)	3	2	0	1	0	2700000
Esti Fény	2	0	1	1	0	2592500
Upper Rebel (FR)	6	4	0	2	0	2515000
Night for Overdose	9	2	0	7	0	2500000

AMATŐR - belföld-sík

Név	Össz. futás	I.	II.	III-VII.	H.-tlen	Nyer. Ft.
Drexler Virginia am.	5	2	1	1	1	646000
Jeles Eszter am.	5	1	0	3	1	351000
Alexis Lemer am.	1	1	0	0	0	270000
Gárdonyi Fruzsina am.	1	1	0	0	0	220000
Bernáth Christopher am.	2	1	0	0	1	270000
Kovács Milán am.	2	0	1	1	0	146000
Szabó Nikolett am.	3	0	1	1	1	177000
Bóna Nikoletta am.	3	0	1	1	1	169000
Hana Juranková am.	1	0	1	0	0	108000
Pat Millman am.	1	0	1	0	0	108000
Dickinson Judit am.	5	0	0	2	3	115000
Mark Galligan am.	1	0	0	1	0	81000
Mathilde Bourillon am.	1	0	0	1	0	81000
Sárfy Kitti am.	1	0	0	1	0	46000
Pablo Laborde am.	1	0	0	1	0	27000
Májer Cintia am.	2	0	0	1	1	66000
Jász Fanni am.	2	0	0	1	1	22000
Záhonyi Vanessza am.	3	0	0	1	2	27000
Polgár Bettina am.	4	0	0	1	3	27000
Pap Gabriella am.	4	0	0	1	3	23000

KÉTÉVESEK KRITÉRIUMA 1600 m

2009. I. **Letty** 53.5 kg. Potyók László 1.40.9
II. Csillagmező, III. Vanity Queen

2010. I. **Poker Face** 55.5 kg. Nino Murru 1.36.6
II. Ostinato, III. High Rock

2011. I. **Latin Lover** 56.0 kg. Kerekes Károly 1.36.9
II. Libanon, III. Barack

2012. I. **Springolina** 56.5 kg. Varga Zoltán 1.41.9
II. Billy Tiger, III. Tickle The Queen

2013. I. **Black Blade** 56.0 kg. Nicol Polli 1.37.6
II. A Little Music, III. Radio Ga Ga

2014. I. **Alanya** 54.5 kg. Varga Zoltán 1.38.7
II. Niketas, III. Pikk Dáma

2015. I. **Jack the Giant** 60.0 kg. Deczki András 1.46.3
II. Renin, III. Cracker Jack

2016. I. **Mágnás** 56.0 kg. Zdenko Smida 1.39.4
II. Eminens, III. Brilliance

2017. I. **Smiling** 56.0 kg. Suták Csenge 1.38.9
II. Anduril, III. Csalán

2018. I. **Dante's Peak** 57.0 kg. Salvatore Sulas 1.39.6
II. Carina, III. La Luka

A hendikepper bizottság rovata

Az elmúlt versenynapon indult lovak megváltozott beállítási számai.
A hivatalos hendikep beállítási számokat illetően, a mindenkori teherközlésben megjelenő adatok az érvényesek.
(GVSZ 43. par.) Az itt közölt adatok tájékoztató jellegűek.

Az október 20-i versenynapon futott lovak megváltozott beállítási számai:

Almarózsa	60	(-0,5)	**Juniperus**	61,5	(-1)	**Rajsamatazz (FR)**	64	(+4)
Banana Jet	57	(-0,5)	**Just Mine (IRE)**	64,5	(+8)	**Rebellis**	76,5	(-1)
Bryan	36	(-0,5)	**Kapdarkey (FR)**	32,5	(+3)	**Ridik**	41	(+0,5)
Celeburdi	42	(-2)	**La Lianga (FR)**	63	(+6)	**Rubikon**	50	(-2)
Chickawa (FR)	44	(-2)	**Levendula (IRE)**	82	(+6)	**Sáska**	20	(-1)
Dynamo	77,5	(+6)	**Macaron**	48,5	(-1)	**She's Mine**	63	(-0,5)
Éjfél	48,5	(+11,5)	**Magical Luck (IRE)**	67	(-)	**Silver Chimes (GB)**	54,5	(-0,5)
Fileva (IRE)	43	(-1)	**Magical Thinking (IRE)**	53	(-0,5)	**Song Little Song (FR)**	75	(-1)
Fit to Fly (GER)	68	(-0,5)	**Mahagóni**	51	(-1)	**Sorbonne**	60,5	(+1)
French Whiskey (FR)	52,5	(-)	**Medica**	48	(+2,5)	**Tizedes**	57	(+1)
Futurist Fashion	55,5	(-0,5)	**Mirtusz**	65	(+3)	**Tűzgalamb**	69	(-1)
Hayluck (IRE)	56,5	(-)	**Music Channel (GB)**	54	(-1)	**Used To Be (GB)**	80	(-0,5)
Ilvy (USA)	48	(-1)	**Narrátor**	68,5	(+15,5)			

A Fogadásszervező az egyes fogadási formánkénti nyereményeket, 1 Ft-os alapegységre számítja, és 1 Ft-ra hirdeti ki.

Galopp - Októberi versenyek, 2019.
Huszonhetedik nap, Október 20., Vasárnap

Pálya: 11 - Kincsem Park

218. 1. CAISSOT DÍJ (III.kat.) 1400 m
345000, 138000, 103500, 69000, 34500 Ft

I. (2) **Levendula** 60.5 ifj. Kozma István **59** 2.8 *195*
3pk Camacho - Lovesome / Kheleyf (Kreka István) - BARÁTSÁG BAU KFT.
II. (5) **Tizedes** 59.0 Mészáros Zsolt **57** 29 *198*
III. (7) **Sally Rose** 53.0 Mocsinka Vivien **49.5** 13 *158*
IV. (3) **Futurist Fashion** 59.5 Bakos Gábor **53.5** 19.3 *198*
V. (1) **Used To Be** 65.0 Sasa Glogovac **55.5** 3.2 *182*
6. **Banana Jet** 57.5 Jozef Parigál **49.5** 15.4 *185*
7. **Magical Luck** 56.5 Nagy Polett **42** 2.8 *10*
Lefutási idő: 1:25.5 (13.5-23.4-24.3-24.3)
Biztosan: 1/2, 1 1/2, 1/2, 3 1/2, 3/4, 4 1/2
Wild Silk (8) állatorvosi javaslatra nem indult.
A Versenyintézőség Bokori Tamás idomárt, mert lova Used To Be (1) ismételten (7. alkalom) nem teljesítette a próbagaloppot, 20.000 Ft-ra megbírságolta.
Tét: 2,8 **Hely:** 1,3/1,6/4,6 **Befutó:** 2-5/25,9 és 2- nem induló/2,8
Hármasbefutó: 2-5-7/85,8

219. 2. TATA - REMETESÉGI HENDIKEP (IV.o.) (szintetikus pálya) 1200 m
270000, 108000, 81000, 54000, 27000 Ft

I. (2) **Narrátor** 59.5 Bernáth Christopher am. **61** 5 *188*
4pher Out Loud - Naraan / Satin Stone (Farkas Levente) - Szepesi Viktor
II. (8) **Medica** 55.0 Bakos Gábor **44** 10 *201*
III. (6) **Artimed** 54.0 Peter Hodán **38.5** 4 *SVK*
IV. (1) **Silver Chimes** 65.0 Kovács Sándor **48** 2.8 *207*
V. (5) **Ilvy** 57.5 Nagy Tamás **42** 3.7 *195*
6. **Magical Thinking** 62.0 Jakub Pavlicek **46** 12.1 *207*
7. **Mahagóni** 59.5 Drexler Virginia am. **43** 6.7 *207*
8. **Fileva** 51.5 Mocsinka Vivien **30.5** 12.1 *208*
Lefutási idő: 1:14.1 (27.7-22.2-24.2)
Fölénnyel: 14, 3, 1 1/2, nyak, 1/2, rnyak., 3
A Versenyintézőség elrendelte Narrátor (2) doppingvizsgálatát.
Tét: 5 **Hely:** 2,5/7,8/1,5 **Befutó:** 2-8/82,7 **Hármasbefutó:** 2-8-6/1836

220. 3. NYERETLEN KÉTÉVESEK VERSENYE (IV.kat.) 1400 m
305000, 122000, 91500, 61000, 30500 Ft

I. (6) **Canada** 57.0 Jozef Parigál **52.5** 1.4 *199*
2sk Simplex - Candy / Steady As A Rock (Pető Sándor) - Dr. ELF Kft.
II. (2) **Not Now Brexit** 58.0 Sasa Glogovac **53** 4.6 *180*
III. (9) **Quint** 54.0 Mocsinka Vivien **45.5** 12.3 *147*
IV. (3) **Stone Sober** 58.0 Jakub Pavlicek **46.5** 9.2 *194*
V. (5) **Avignon** 58.0 Paizs Gábor **46** 14.8 *180*
6. **Ayers Rock** 58.0 Nagy Tamás **45.5** 14.8 *180*
7. **Valkyrie** 56.5 ifj. Kozma István **43.5** 18.5 *187*
8. **Mont Rock** 56.5 Piotr Krowicki **43** 24.7 *194*
9. **Raffaella** 57.0 Mészáros Zsolt **43.5** 37 *194*
10. **Kesergő** 56.5 Bakos Gábor **41** 14.8 *203*
11. **Ashta** 54.0 Nagy Polett **37.5** 18.5 *199*
Lefutási idő: 1:27.6 (13.8-23.9-24.6-25.3)
Küzdelem: rnyak., 3 1/2, 3, 3/4, orr, 3/4, rfej., nyak, 2, 1
Célfotó az I. helyre.

A Versenyintézőség Maronka Gábor idomárt hamis versenyszín használata (Not Now Brexit) miatt 5.000 Ft-ra megbírságolta.
A Versenyintézőség Sasa Glogovac zsokét, mert a szárat ostorként használta (Not Now Brexit), 10.000 Ft-ra megbírságolta.
A Versenyintézőség Kovács-Bakos Szilvia idomárt, mert lova (Ashta) nem teljesítette a próbagaloppot, 5.000 Ft-ra megbírságolta.
Tét: 1,4 **Hely:** 1,1/1,6/1,4 **Befutó:** 6-2/9 **Hármasbefutó:** 6-2-9/36,9

221. 4. KOLOSNÉMAI HENDIKEP (V.o.) (szintetikus pálya) 2200 m
230000, 92000, 69000, 46000, 23000 Ft

I. (6) **Éjfél** 51.5 Mocsinka Vivien **39.5** 6.5 *168*
5pher Satin Stone - Estemona / Oxalagu (Kovács-Bakos Szilvia) - Lords of Horses Kft.
II. (5) **Ridik** 57.5 Bihari Alexandra **38.5** 5.4 *211*
III. (4) **Silent Water** 60.0 Bakos Gábor **40.5** 11.6 *208*
IV. (7) **Bryan** 53.5 Suták Csenge **30** 3 *202*
V. (2) **Macaron** 62.5 ifj. Fejes Lajos **42** 1.9 *186*
6. **Celeburdi** 61.0 Paizs Gábor **34.5** 17.1 *202*
7. **Chickawa** 63.0 Jozef Parigál **-** 23.2 *211*
Lefutási idő: 2:23.7 (13.8-22.8-24.8-29.0-25.9-27.4)
Igen könnyen: 7, nyak, 4, 1, 2, 16
Célfotó a II. helyre.
Eiskönigin (8) állatorvosi javaslatra nem indult.

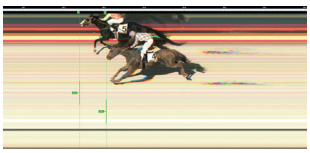

A Versenyintézőség Bihari Alexandra idomárlovast szabálytalan ostorhasználat miatt 1 versenynapra (2019. november 10.) eltiltotta a versenyekben való lovaglástól, valamint 5.000 Ft-ra megbírságolta. (Nevezett lovas a verseny folyamán a megengedettnél többször, legalább hat alkalommal ostorozta lovát.)
Tét: 6,5 **Hely:** 1,3/1,2/2,2 **Befutó:** 6-5/23,1 és 6- nem induló/6,5
Hármasbefutó: 6-5-4/76

222. 5. REPÜLŐ HENDIKEP (I.o.) 900 m
450000, 180000, 135000, 90000, 45000 Ft

I. (5) **La Lianga** 51.0 Mocsinka Vivien **52.5** 10.7 *195*
4pk Motivator - Lavetoria / Danehill Dancer (Ribárszki Sándor) - BUZÁSI Kft.
II. (3) **Sorbonne** 53.5 Nagy Tamás **54.5** 6.6 *213*
III. (1) **Amoreena** 63.5 Jakub Pavlicek **63.5** 1.2 *203*
IV. (2) **She's Mine** 56.5 Bakos Gábor **56** 5.5 *203*
V. (6) **Appalosa** 50.0 Peter Hodán **45.5** 9.1 *SVK*
6. **Hayluck** 51.5 Bihari Alexandra **43.5** 15.8 *SVK*

Lefutási idő: 0:51.8 (részidőt nem mértek)
Küzdelem: nyak, 2, 3/4, 3, 3 1/2
Célfotó az I. helyre.
A Versenyintézőség Miroslav Stancik idomárt, mert lovai (Hayluck, Appalosa) késve jelentek meg a jártatóban, 5.000 Ft-ra megbírságolta.

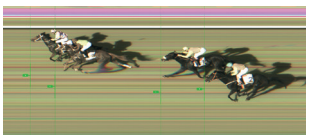

Tét: 10,7 **Hely:** 1,8/1,9 **Befutó:** 5-3/35 **Hármasbefutó:** 5-3-1/71,6

223. 6. LORD DERBY EMLÉKVERSENY HENDIKEP (II.o.) (szintetikus pálya) 1600 m
390000, 156000, 117000, 78000, 39000 Ft

I. (6)	**Just Mine** 51.0 Nagy Polett	**54**	13.9	*198*
4fk Arcadio - Just A Moment / Bob Back (Kovács-Bakos Szilvia) - GRAN-FAM FRUIT Kft.				
II. (3)	**Mirtusz** 58.0 Tisza Roland	**59**	2.9	*204*
III. (7)	**She Moves** 49.5 Mocsinka Vivien	**46**	2.7	*195*
IV. (4)	**Almarózsa** 56.5 Bakos Gábor	**50**	2.9	*107*
V. (2)	**Juniperus** 58.5 Nagy Tamás	**42**	13.9	*198*
6.	**Tűzgalamb** 64.5 Pap Gabriella am.	**47.5**	24.4	*197*
7.	**Ascalona** 50.5 Peter Hodán	**-**	12.2	*SVK*
disq.	**Regölő** 54.5 Bihari Alexandra	**-**	5.7	*140*

Lefutási idő: 1:41.5 (26.0-25.8-23.2-26.5)
Biztosan: 1 3/4, 7, 3/4, 10, 1/2, 5/4
A Versenyintézőség hivatalból óvást emelt a Célbíró által nyolcadiknak helyezett 5-ös számú ló (Regölő) lovasa ellen a G.V.Sz. 177. §-a alapján, s nevezett lovat a versenyből diszkvalifikálta.
A Versenyintézőség Bihari Alexandra idomárlovast a visszamázsálás rendjének megsértése miatt (Regölő) 10.000 Ft-ra megbírságolta.
Tét: 13,9 **Hely:** 2,3/1,3/1,3 **Befutó:** 6-3/55,2 **Hármasbefutó:** 6-3-7/196,9

224. 7. ÁSZÁRI DÍJ (I. kat.) 1600 m
650000, 260000, 195000, 130000, 65000 Ft

I. (4)	**Dynamo** 58.0 Bakos Gábor	**69.5**	16.3	*183*
3pm Rendezvous - Dynamite Blond / Xaar (Fézer Róbert) - Telivér Farm Kft.				
II. (2)	**Blokád** 60.0 Piotr Krowicki	**64.5**	3.8	*165*
III. (6)	**Tiltott gyümölcs** 57.0 ifj. Kozma István	**63.5**	4.4	*172*
IV. (7)	**Fit to Fly** 54.5 Nagy Tamás	**60.5**	9.7	*195*
V. (5)	**Kilword** 57.0 Peter Hodán	**59.5**	8.6	*SVK*
6.	**Rebellis** 59.0 Jozef Parigál	**59.5**	12.6	*197*
7.	**Song Little Song** 62.0 Paizs Gábor	**62**	1.6	*SVK*

Lefutási idő: 1:37.5 (24.7-23.4-24.4-25.0)
Könnyen: 4 1/2, 1/2, 3/4, 3/4, 2, 1/2
A Versenyintézőség Fézer Róbert idomárt, mert lova Dynamo (4) nem teljesítette a próbagaloppot, 5.000 Ft-ra megbírságolta.
A Versenyintézőség elrendelte Dynamo (4) doppingvizsgálatát.
A Versenyintézőség Bakos Gábor zsokét súlyos lovaglási szabálytalanság miatt (nekilovaglás: Fit To Fly, Tiltott gyümölcs) 2 versenynapra (2019. november 10. és 17.) eltiltotta a versenyekben való lovaglástól. A Versenyintézőség megítélése szerint, az eset az érintettek közötti sorrendet nem befolyásolta.
A Versenyintézőség Jozef Parigál zsokét szabálytalan ostorhasználat miatt 5.000 Ft-ra megbírságolta. (Nevezett lovas a verseny folyamán a megengedettnél többször, legalább öt alkalommal ostorozta lovát.)
Tét: 16,3 **Hely:** 3,1/1,9 **Befutó:** 4-2/53,9 **Hármasbefutó:** 4-2-6/335,6

225. 8. NYERETLENEK VERSENYE (V.kat.) (szintetikus pálya) 2000 m
235000, 94000, 70500, 47000, 23500 Ft

I. (6)	**Rajsamatazz** 59.0 Jozef Parigál	**52.5**	1.9	*AUT*
3szk Rajsaman - Neuilly / Nayef (Stanislav Georgiev) - Girodin-Garázs Kft.				
II. (2)	**French Whiskey** 60.5 Piotr Krowicki	**51.5**	14.6	*196*
III. (5)	**Princess Aurelia** 59.0 ifj. Kozma István	**48.5**	9.2	*196*
IV. (7)	**Rubikon** 59.0 Krupincza Csaba	**48.5**	4.4	*186*
V. (4)	**Kapdarkey** 55.5 Benkő Ádám	**39**	7.3	*201*
6.	**Janka** 57.0 Jakub Pavlicek	**37**	16	*201*
7.	**Flawless Flower** 59.0 Bakos Gábor	**37.5**	6.5	*208*
8.	**Music Channel** 62.5 Barabás Mónika	**34.5**	7	*193*
9.	**Sáska** 54.0 Nagy Tamás	**16**	14.6	*201*

A versenyben időt nem mértek.
Biztosan: 2 1/2, 5/4, orr, 6, 3 1/2, 1 3/4, 3, 14
Célfotó a III. helyre.
Flawless Flower (3) az indításnál megkésett (2 hossz).
A Versenyintézőség a futam lefutásával kapcsolatban vizsgálatot tart.

Tét: 1,9 **Hely:** 1,9/5,1/3,3 **Befutó:** 6-2/18,7 **Hármasbefutó:** 6-2-5/80,1

Versenyintézőség: Alpári Gergő, Barna Mónika, Kállainé Vojnár Márta
24 fok, napos idő, jó pálya (3,2).

Elérhetőségek

Kincsem Nemzeti Lóverseny és Lovas Stratégiai Kft., Magyar Lóversenyfogadást-szervező Kft.:
1101 Budapest, Albertirsai út 2-4.
Tel.: (+36) 1/433-0520
Fax: (+36) 1/433-0521
E-mail: info@kincsempark.hu; Website: www.lovifogadas.hu
Ügyvezető igazgató: Pécsi István
Magyar Lovaregylet:
1101 Budapest, Albertirsai út 2-4. Tel./fax.: (+36) 1/264-2202
Turfárusítás: Minden versenynap a versenypályán, a Kincsem Park teherportáján a megjelenés napján 14 órától, valamint a fogadóirodákban csütörtök délutántól.
Lóversenyzést Felügyelő Bizottság: dr. Schweickhardt Márta elnök, Zámbori Márta, Szécsi Rezső, Prutkay Zoltán, dr. Tuska Pál
Versenyintézőség: Alpári Gergő, Ballai Richard, Barna Mónika, Hejüsz Attila, Krebs András, Kállainé Vojnár Márta, Kovács Botond, dr. Orczán Zsolt, Pál László, Szőke Vince, Zalai Krisztina
Versenytitkár: Csapkovits Tamás
Hendikepper bizottság: dr. Gaál Szabolcs, Hesp József, Smulovics Zoltán
Állatorvos: dr. Szabó Ferenc
Pályafelügyelő: Hammersberg Elemér, Zilahy István
Fogadásszervezés: Czinege Judit
Indító: Kovács Botond
Segédindító: Pál László
Azonosító bíró, nyergelő bíró: Pesti Adrián
Mázsáló: Bálint Sándorné, Varga Áron
Célbíró, célfotó: Köteles Anna
Bemondó: Hegedűs Hajnalka

MAGYAR TURF

Kiadja: Kincsem Nemzeti Lóverseny és Lovas Stratégiai Kft.
Felelős kiadó: Pécsi István ügyvezető igazgató
Főszerkesztő: Smulovics Zoltán
Tördelés: Bíró János
Szerkesztőség: 1101 Albertirsai út 2-4. Tel.: 433-0543
HU ISSN 2416-2574

Versenynaptár

Október

26	szombat	ügető	
27	vasárnap	galopp	Kétévesek Kritériuma

November

2	szombat	ügető	Őszi Kísérleti Verseny
3	vasárnap	galopp	Lovaregyleti Díj
9	szombat	ügető	
10	vasárnap	galopp	
16	szombat	ügető	Ménesek Díja
17	vasárnap	galopp	
23	szombat	ügető	
24	vasárnap	galopp	
30	szombat	ügető	Baka Hendiekp

December

7	szombat	ügető	
14	szombat	ügető	
26	csütörtök	ügető	
31	kedd	ügető-agár	Ügetőszilveszter

AZ EREDMÉNYEK SZÁMSZERŰ FELDOLGOZÁSA

2019. október 20.

I. Caissot Díj (III. kat.) – 1400 m

1.	Levendula	60 1/2	=	59
2.	Tizedes	59	=	57
3.	Sally Rose	53	=	49 1/2
4.	Futurist Fashion	59 1/2	=	53 1/2X

Biztosan: 1/2, 1 1/2, 1/2

Futurist Fashion átlagszáma jó megállás lehet. Levendula idei ötödik győzelmét aratta, ehhez még javulnia sem kellett. Tizedes két és fél kilót jött előre, idei legjobbját hozta. Sally Rose egy kiló híján ismételt.

II. Tata – Remeteségi Hendikep (IV. o.) (szintetikus pálya) – 1200 m

1.	Narrátor	59 1/2	=	61
2.	Medica	55	=	44
3.	Artimed	54	=	38 1/2
4.	Silver Chimes	65	=	48
5.	Ilvy	57 1/2	=	42X

Fölénnyel: 14, 3, 1 1/2, nyak

Nem könnyű feldolgozni a futamot. Ilvy nyerő számával járhatunk legközelebb az igazsághoz. Narrátor tizennégy hosszal és tizenhárom kilós javulással sétált haza. Medica két és fél kilót jött előre. Artimed, bár harmadik lett, elmaradt várt formájától. Silver Chimes legutóbb három és féllel volt feljebb.

III. Nyeretlen Kétévesek Versenye (IV. kat.) – 1400 m

1.	Canada	57	=	52 1/2
2.	Not Now Brexit	58	=	53
3.	Quint	54	=	45 1/2X
4.	Stone Sober	58	=	46 1/2
5.	Avignon	58	=	46

Küzdelem: rnyak, 3 1/2, 3, 3/4

Quint bemutatkozó száma a kiindulás. Canada négy kilós javulással szerezte meg esedékes győzelmét. Not Now Brexit másodjára közel húsz kilót javult. Stone Sober tizennégy kilóval volt jobb, mint utoljára. Avignon öt kilót tett első formájára.

IV. Kolosnémai Hendikep (V. o.) (szintetikus pálya) – 2200 m

1.	Éjfél	51 1/2	=	39 1/2
2.	Ridik	57 1/2	=	38 1/2X
3.	Silent Water	60	=	40 1/2
4.	Bryan	53 1/2	=	30

Igen könnyen: 7, nyak, 4

Ridik nyár végi, magas formája a kapaszkodó. Éjfél komoly, bő tíz kilós javulással duplázott. Silent Water korrigált, de volt már ennél három-négy kilóval erősebb is. Bryan nyerő formája két és féllel volt magasabb.

V. Repülő Hendikep (I. o.) – 900 m

1.	La Lianga	51	=	52 1/2
2.	Sorbonne	53 1/2	=	54 1/2
3.	Amoreena	63 1/2	=	63 1/2
4.	She's Mine	56 1/2	=	56X

Küzdelem: nyak, 2, 3/4

She's Mine utolsó, közepes formáján bíráltuk el a sprintversenyt. La Lianga kihasználta kedvező beállítását, gyengébb átlaga elég volt a győzelemhez. Sorbonne hat kilót jött előre, kis híján hazaért. Amoreena két és fél kilót tett javult számára.

VI. Lord Derby Emlékverseny Hendikep (II. o.) (szintetikus pálya) – 1600 m

1.	Just Mine	51	=	54X
2.	Mirtusz	58	=	59
3.	She Moves	49 1/2	=	46
4.	Almarózsa	56 1/2	=	50
5.	Juniperus	58 1/2	=	42

Biztosan: 1 3/4, 7, 3/4, 10

Ez sem egy könnyen feldolgozható verseny. A látottnál könnyebben nyerő Just Mine tavaszi, nyerő formáját futhatta meg. Mirtusz négy kilót tett utolsó számára. She Moves utolsó száma közel tízzel volt feljebb. Almarózsa kihagyását követően még nem volt az igazi. Juniperus utolsó, gyenge formáját ismételte.

VII. Ászári Díj (I. kat.) – 1600 m

1.	Dynamo	58	=	69 1/2
2.	Blokád	60	=	64 1/2X
3.	Tiltott gyümölcs	57	=	63 1/2X
4.	Fit to Fly	54 1/2	=	60 1/2

Könnyen: 4 1/2, 1/2, 3/4

A kis mezőnyben a stabil Blokád, az idén sokat javult Tiltott gyümölcs és a szintén remek formában lévő Fit to Fly a futam hármas megállása. A nyerő Dynamo két és fél kilóval volt erősebb, mint valaha, meglepően könnyen sétálta le ellenfeleit.

VIII. Nyeretlenek Versenye (V. kat.) (szintetikus pálya) – 2000 m

1.	Rajsamatazz	59	=	52 1/2X
2.	French Whiskey	60 1/2	=	51 1/2
3.	Princess Aurelia	59	=	48 1/2
4.	Rubikon	59	=	48 1/2
5.	Kapdarkey	55 1/2	=	39

Biztosan: 2 1/2, 5/4, orr, 6

A jobbak között is kipróbált Rajsamatazz év eleji átlaga bőven elég volt a régóta várt sikerhez. French Whiskey másodjára már megfutotta szlovák formáját. Princess Aurelia legjobbjából mindössze három és fél egység hiányzott. Rubikon hasonló mértékben maradt el friss topjától. Kapdarkey tizenkét és fél kilós javulást jelzett, ha ezt legközelebb ismételni fogja, nyerhet.

Eladó kancák

Kapdarkey (FR) 3 éves sötétpej kanca (Kapgarde – Keyminda) Ára: 2.500 euró
Rising Rose 4 éves pej kanca (Overdose – Rosolanga) Ára: 1.000 euró
Érdeklődni a 70-433-5949-es telefonszámon lehet

Top 10 osztalékok a hazai galoppon*

TÉT

2012.	09.	Maid of Ice	(4)	97,1
2015.	11.	Mafumo	(5)	83,4
2016.	06.	Camberra	(8)	78,1
2003.	08.	Sajó	(5)	71,1
2012.	04.	Zylan	(6)	63,7
2012.	07.	Sun Eruption	(7)	62,5
2007.	05.	Astronomer Royal	(7)	61,6
2007.	11.	Tom Mix	(8)	61,2
2004.	10.	Galtonia	(10)	61,0
2006.	08.	Trident	(8)	60,8

BEFUTÓ

2005.	09.	Clever Girl-Nápoly	10-4	2.492,1
2006.	05.	Dynamite Blond-Verus	7-12	1.729,4
2006.	07.	Wanesa-Fantasy Flyer	4-9	900,1
2007.	06.	Pacific Silver-Cloword	7-10	891,7
2007.	10.	Clever Girl-Sármos	8-7	882,4
2005.	08.	Mystic Mission-La Luna	10-12	847,7
2012.	07.	Cassiopeia-Delinda	6-7	788,3
2012.	05.	Jessie-Tábortűz	2-3	784,2
2008.	05.	Mohikán-Lord Benjamin	8-7	777,6
2004.	08.	Ringló-Ghost	6-11	684,2

HELY

2007.	07.	Lisbonne	(10)	33,4
2007.	07.	Tom Mix	(2)	29,4
2006.	08.	Trident	(8)	29,2
2014.	05.	Xindi	(5)	28,4
2013.	06.	Frog House	(5)	27,6
2013.	10.	Tűztövis	(9)	26,2
2013	08.	Cassiopeia	(6)	26,1
2011.	06.	Álomvilág	(10)	26,0
2013.	11.	Figurázó	(4)	22,5
2005.	09.	Gazsi	(8)	22,4

HÁRMASBEFUTÓ

2014.	07.	Xindi-Cassiopeia-Shakespeare	4-6-15	13.391,7
2015.	10.	Sonrisa-Love Story-Billy Tiger	10-3-6	10.072,6
2013.	06.	Agapé-La Festa-Csatadal	2-10-9	8.619,8
2015.	07.	Al Shoogh-Sabato-Ncore	4-6-8	7.791,4
2007.	05.	Frankly Dancing-Gina Maxi-Magambo	1-6-4	6.475,0
2013.	11.	Piskóta-Starlit Sky-Lavelle	8-9-3	6.255,2
2011.	07.	Ostinato-Mediplomat-Wallisto	10-6-18	6.140,8
2013.	05.	Clouded Vision(13)-Nádor(2)-Heedy(12)	12-2-13	5.798,1
2005.	09.	Clever Girl-Nápoly-Hassaleh	10-4-1	5.697,7
2011.	05.	Destiny's Colt-Galija-Voldemort	9-5-8	5.588,0

*** Az osztalékokat 1 Ft-ra számolva közöljük.**

A fogadási típusok rövid ismertetése

– **300 Ft-os alaptétű játékok,** az alaptét mjnden esetben sokszorozható. Kombinációs játékok esetében (kivéve a TÉT és HELY fogadási típusoknál) **flexi 50** formulával 150 Ft-os alapra csökkenthető, de a szelvény árának el kell érnie a 300 Ft-os alapösszeget.

TÉT: a győztes lovat kell eltalálni.

HELY: az általunk játszott lónak az első háromban kell végezni (7 vagy kevesebb indulónak adott lónál az első kettőben).

Kiegészítő **JOKER** fogadás köthető **TÉT** és **HELY** játékra, amelynek ára 300 Ft-os alaptétenként plusz 100 Ft. Ebben az esetben a nyereményt a fizetendő osztalék és a szelvényen szereplő Joker szorzószám szorzata adja.

***BEFUTÓ TÉT**: a megjátszott két lónak a verseny első két helyén kell végeznie bármilyen sorrendben.

***BEFUTÓ HELY**: a megjátszott két ló az első három hely valamelyikén végez.

BEFUTÓ: az első két helyezettet kell eltalálni helyes sorrendben.

***TRIO**: a megjátszott három lónak kell az első háromban végeznie.

HÁRMASBEFUTÓ: az első három helyezettet kell eltalálni helyes sorrendben.

***KOMBI 3**: kétféle osztalékot fizet - **Sorrendi Kombi 3** - az első három helyezettet kell eltalálni helyes sorrendben, - **Sorrend Nélküli Kombi 3** - a megjátszott három lónak kell az első háromban végeznie.

***NÉGYESBEFUTÓ**: az első négy helyezettet kell eltalálni helyes sorrendben.

***TOP 5**: a megjátszott öt lónak kell az első ötben végeznie.

– **400 Ft-os alaptétű játékok,** az alaptét minden esetben sokszorozható. Kombinációs játékok esetében **flexi 50** formulával 200 Ft-os alapra csökkenthető, de a szelvény árának el kell érnie a 400 Ft-os alapösszeget.

***KOMBI 4**: háromféle osztalékot fizet - **Sorrendi Kombi 4** - az első négy helyezettet kell eltalálni helyes sorrendben, - **Sorrend Nélküli Kombi 4** - a megjátszott négy lónak kell az első négyben végeznie, - **Bónusz** - az első három helyezettet kell eltalálni a megjátszott négy lóból.

– **900 Ft-os alaptétű játékok,** az alaptét minden esetben sokszorozható. Kombinációs játékok esetében **flexi 50** és **flexi 25** formulával 450 Ft-os és 225 Ft-os alapra csökkenthető, de a szelvény árának el kell érnie a 900 Ft-os alapösszeget.

***2 a 4-ből**: az első négy befutóból két lovat kell eltalálni.

***MULTI**: az első négy helyen befutó lovat kell eltalálni, 4-5-6-7 lóból.

***MINI MULTI**: az első négy helyen befutó lovat kell eltalálni, 4-5-6 lóból.

Tartalék ló: Tét, Hely, Multi és Mini Multi fogadási típusok kivételével a fogadás során lehetőség van egy ingyenes tartalék ló megjelölésére.

***kizárólag PMU futamokban elérhető fogadási típusok**

A KINCSEM+ játék ismertetése

Az alaptét 600 Ft, - kombinációs játéknál elérhető a **flexi 50** (300 Ft) és **flexi 25** (150 Ft) formula, egy szelvény árának azonban el kell érnie a 600 Ft-os alapösszeget.

Nyerőosztályok:

Sorrendi Kincsem+: a verseny első öt helyezettje pontos sorrendben szerepel a tiketten.

Sorrend Nélküli Kincsem+: a verseny első öt helyezettje bármilyen sorrendben szerepel a tiketten.

Bónusz 4: a verseny első négy helyezettje bármilyen sorrendben szerepel a tiketten.

Bónusz 3: a verseny első három helyezettje bármilyen sorrendben szerepel a tiketten.

Speciális nyerőosztályok:

Bónusz 4 Speciális: a verseny első négy helyezettje bármilyen sorrendben, valamint egy lejelentett ló szerepel a tiketten.

Bónusz 3 Speciális: a verseny első három helyezettje bármilyen sorrendben, valamint egy lejelentett ló szerepel a tiketten.

Minden vasárnap legalább 150 millió forint jackpot vár a fogadókra, amely a Sorrendi Kincsem+ nyerőosztály nyereményalapjához adódik.

TUTI: okos gépi játék, amelyhez nem szükséges előzetes lóverseny ismeret, mégis nagy esélyt biztosít a nyerésre.

Tartalék ló: a fogadás során lehetőség van egy ingyenes tartalék ló megjelölésére.

Lejelentett ló: amennyiben egy lovat lejelentenek a futamból, vagyis a versenyben nem vesz részt, és alaplóként szerepel a tiketten, abban az esetben a tartalék ló automatikusan bekerül a kombináció utolsó helyére. Amennyiben nem induló ló szerepel a szelvényen, akkor bizonyos esetekben a fogadó speciális osztalékra jogosult lehet.

KINCSEM PARK
BUDAPEST

SZERENCSEJÁTÉK ZRT.

LOVI

bet.lovi.hu
egyszerűen, gyorsan, online

A BULI MÁR 20 ÉVE
NÁLUNK KEZDŐDIK!

égető
SZILVESZTER
2019

Jegyek elővételben:
kincsempark.jegy.hu