KINCSEM PARK
BUDAPEST

Magyar TURF

GALOPP
LXXIV. ÉVFOLYAM
73. (31) SZÁM
2019.
NOVEMBER 17.
300 FT

KINCSEM PARK DÍJA A GALOPPON

KEZDÉS 11.30 ÓRAKOR

500.000 FT JACKPOT

Napi lóversenyprogram - 2019. november 17., vasárnap

Kincsem Park	**pálya: 11**	11.30	12.00	12.30	13.00	13.30	14.00	14.30	15.00
Kincsem+	**pálya: 1**	15.15							

A Kincsem+ futam részletes versenyprogramját keresse a www.lovifogadas.hu oldalon!

A vasárnapi galoppon induló lovasok jegyzéke

Bernáth Christopher am.	VI.	**Kriskó Norbert**	V.	**Panyi Mátyás**	I.
Dickinson Judit am.	VI., VIII.	**Májer Cintia am.**	VI.	**Pap Gabriella am.**	VI.
Gárdonyi Fruzsina am.	VI., VIII.	**Mészáros Zsolt**	I., IV.	**Piotr Krowicki**	II., IV., V.
Huszár Korinna	I., II., VIII.	**Miladin Stanarevic**	III., VII.	**Sasa Glogovac**	II.
ifj. Fejes Lajos	IV.	**Milos Milojevic**	I., II., IV.	**Stanislav Georgiev**	II., III., IV., V., VII.
ifj. Kozma István	II., III., IV., VII., VIII.	**Mocsinka Vivien**	III., IV., V., VIII.	**Suták Csenge**	I., III., IV., V., VII., VIII.
Jozef Parigál	I., IV., VII., VIII.	**Nagy Polett**	IV., V.	**Szalai Mónika**	II.
Kelemen Zénó	I.	**Nagy Tamás**	III., IV., VIII.	**Záhonyi Vanessza am.**	VIII.
Kovács Milán am.	VI.	**Paizs Gábor**	IV., V., VII.		

A vasárnapi galoppon indulónak jelentett lovak jegyzéke

Allegro Assai	III.	**Hulan**	VIII.	**Magical Thinking (IRE)**	II.	**She Moves**	V.
Amarindi (FR)	I.	**Illendő**	I.	**Mahagóni**	I.	**Sibelyus (IRE)**	IV.
Ayers Rock	IV.	**Ilvy (USA)**	III.	**Maxson Hill (FR)**	IV.	**Silver Chimes (GB)**	I.
Békeidő	VI.	**Impactful (IRE)**	VII.	**Medica**	I.	**Song Little Song (FR)**	VII.
Benihana	III.	**Janka (IRE)**	II.	**Megfogó**	VI.	**Stormatic**	V.
Blush Bird (IRE)	IV.	**Judit**	VIII.	**Muizenberg Rock (IRE)**	II.	**Supergirl**	IV.
Bryan	VIII.	**Kapdarkey (FR)**	VIII.	**Navajo**	V.	**Szanszkrit**	IV.
Cellem	II.	**Korallenfeuer (GER)**	II.	**Pókerarc**	VI.	**Színjáték**	IV.
Centrum	IV.	**La Shaba (IRE)**	VII.	**Rebelliously (GER)**	V.	**Tornado Twister (CRO)**	IV.
Crime Fighter (IRE)	I.	**Larion**	II.	**Ridik**	VI.	**United**	III.
Eskandar (GER)	VII.	**Légyott**	III.	**Rogue Runner (GER)**	VII.	**Valyriai Acél**	IV.
Fifikás	VIII.	**Lovely Fighter (FR)**	VIII.	**Royal Ron**	VIII.	**Vernon**	VIII.
Good Heart (GB)	V.	**Lujza**	I.	**Sámánkő**	V.	**Wild Silk (FR)**	II.
Graffiti	VIII.	**Macaron**	VI.	**Sambo**	III.	**Xman**	IV.
His Majesty	VI.	**Magical Luck (IRE)**	V.	**Selyemkő**	VII.	**Zilyony**	IV.

A vasárnapi galoppon indulónak jelentett lovak futtatóinak jegyzéke

„3 + 1" Kft.
Bábolna Nemzeti Ménesbirtok
Balogh Heike
BARÁTSÁG BAU KFT.
BARKOV - RACING Kft.
Bokori Tamás
BUZÁSI Kft.
Csupor és Pap Horse Training Kft.
Dr. ELF Kft.
Dr. Lipóczki Krisztina
Fehér ló Telivér Farm Egylet Egyesülete
Főnix Tűzvédelmi Kft.
Garai Lovaspark Lovas S.E.
Gestüt Celtic Hill, AUT
Girodin-Garázs Kft.
Gohorse-stars Kft.
GPS Kontrol s.r.o.
GRAN-FAM FRUIT Kft.
Grósz Gyula
JURKIC-SPORT d.o.o.
Kék ANDALMA Kft.
KOLOZSI RANCH s.r.o.
KORONA S.E.
Liberehab Kft.
Lords of Horses Kft.
Maronka Gábor
NOMÁD LOVAK Kft.
Orbay Kft.
Quality Transfer Kft.
Royal Properties Kft.
RRD Training & Racing Kft.
Sipos Boglárka
Soltész András
Stall Liberty Leaf, AUT
Sutákné Máté Ágnes
Szalai Mónika
Szilágyi Mihály
Telivér Farm Kft.
Törökszentmiklósi Mg. Zrt.
V1 Design Production Kft
Virág András

Tisztelt idomárok!

A Versenyintézőség kéri az idomárokat, hogy a programból történő lejelentéseket, annak indokával együtt, az első futam kezdete előtt egy órával a Versenyintézőségnek is szíveskedjenek bejelenteni!
galopp:+06 1 433 0524

A nap nyerője

A kis mezőnyök ellenére nehéznek látszik biztos nyerőre mutatni. A Gubacsi Dűlő Hendikepben **She Moves** az első tippünk, a hároméves kanca folyamatosan futja jó formáit, papíron is jól áll, talán csak az szól ellene, hogy múlt héten is pályára lépett. amennyiben nem fáradt, képes lehet elhozni a másodosztályú futam első díját.

Meglepetés ló

A Ligettelki Dűlő Hendikepben, a nap „ötbés" futamában szokás szerint sok a bizonytalansági tényező. Szeretnénk felhívni a figyelmet **Royal Ron**-ra is, aki egy remek gátverseny után tér vissza síkra. A hatéves év végén ismét erősebbnek látszik, márpedig ebben a futamban nem kellene különösebben javulnia az eredményes szereplés érdekében.

GALOPP

2019.11.17 **I. FUTAM** **11:30** (250)

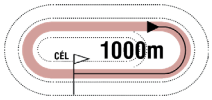

Pálya: **11 - Kincsem Park**
A futam neve: **ÜLLŐI HENDIKEP** (IV.o.) **(szintetikus pálya)**
Összdíjazás: **540000 Ft** (270000, 108000, 81000, 54000, 27000)

1 Lujza *

68.5 Huszár Korinna (3.5) (27,4-2) (Fehér, aranysárga nap és sapka)

5 pk Category Five (IRE) - Lady El Gran / Horatio Luro (USA) **Balogh Heike** **Istálló: Balogh i.**

Startbox: 1 Élet stat.: 23, 3-14, 1741500 Ft 2019: 10, 2-5, 839000 Ft 2018: 7, 1-4, 581000 Ft Tenyésztő: Korona SE, Vác 245

2019.11.10	**7/7**	**43.5**	1200	Kincsem Park	(j)	III. o.	Mészáros Zsolt	62.5	1:12.9	55.5	(16)	Futurist Fashion-Rainbow Rosie-Bíróné
2019.10.27	**4/7**	**51**	1400	Kincsem Park	(j)	III. o.	Mészáros Zsolt	63.0	1:27.9	58.5	(9.5)	Good Heart-Futurist Fashion-Apostol
2019.10.06	**3/6**	**53**	1300	Kincsem Park	(j)	II. o.	ifj. Kozma István	56.0	1:20.3	66.5	(12)	Tangra-Mirtusz-Lujza
2019.09.15	**1/6**	**53**	1600	Kincsem Park	(j)	IV. o.	Mészáros Zsolt	61.5	1:40.5	53	(1)	Lujza-United-Magical Thinking
2019.08.18	**1/13**	**49.5**	1400	Kincsem Park	(j)	V. o.	ifj. Kozma István	63.5	1:27.1	49.5	(7)	Lujza-Queen's Dancer-Sámánkő

2 Silver Chimes (GB)

64.0 Panyi Mátyás (3.5) (18,3-2) (Zöld, fehér csíkok, narancssárga sapka)

5 szk Campanologist (USA) - Nolas Lolly (IRE) / Lomitas (GB) **Kovács-Bakos Szilvia** **Istálló: 3 P i.**

Startbox: 2 Élet stat.: 40, 4-20, 2464500 Ft 2019: 14, 1-10, 928000 Ft 2018: 15, 2-5, 936500 Ft Tenyésztő: Mrs Hugh Maitland-Jones 245

2019.11.10	**4/7**	**48**	1200	Kincsem Park	(j)	III. o.	Martin Laube	57.5	1:12.9	55.5	(6.5)	Futurist Fashion-Rainbow Rosie-Bíróné
2019.11.03	**3/6**	**48**	1400	Kincsem Park	(j)	IV. o.	Panyi Mátyás	61.0	1:28.2	49	(4)	Ilvy-Bossa Nova-Silver Chimes
2019.10.20	**4/8**	**48**	1200	Kincsem Park	(j)	IV. o.	Kovács Sándor	65.0	1:14.1	61	(19)	Narrátor-Medica-Artimed
2019.10.06	**2/7**	**51.5**	1400	Kincsem Park	(j)	IV. o.	Kovács Sándor	64.0	1:27.8	46.5	(0.5)	Apostol-Silver Chimes-Magical Thinking
2019.09.22	**5/7**	**48.5**	1400	Kincsem Park	(j)	IV. o.	Jaroslav Línek	66.0	1:28.8	56.5	(6)	Rainbow Rosie-Apostol-Argosz

3 Medica

63.5 Kelemen Zénó (3.5) (6,1-1) (Fekete, ezüst csillagok és sapka)

3 sk Pigeon Catcher (IRE) - Meloneras (GB) / Kyllachy (GB) **Fézer Róbert** **Istálló: Bábolna Ménesbirtok i.**

Startbox: 4 Élet stat.: 13, 1-7, 772000 Ft 2019: 11, 1-5, 589000 Ft 2018: 2, 0-2, 183000 Ft Tenyésztő: Bábolna Nemzeti Ménesbirtok 239

2019.11.03	**1/7**	**45**	1200	Kincsem Park	(j)	V. o.	Kelemen Zénó	64.0	1:16.3	45	(0.5)	Medica-Illendő-Supreme
2019.10.20	**2/8**	**44**	1200	Kincsem Park	(j)	IV. o.	Bakos Gábor	55.0	1:14.1	61	(14)	Narrátor-Medica-Artimed
2019.09.29	**2/13**	**41.5**	1400	Kincsem Park	(j)	V/b.	Kelemen Zénó	64.0	1:30.4	41.5	(0.5)	Supreme-Medica-Kapdarkey
2019.09.15	**4/9**	**40**	1200	Kincsem Park	(j)	V. kat.	Bakos Gábor	60.5	1:14.5	42	(2)	Ilvy-Twisted Logic-Barriss
2019.08.18	**11/13**	**37**	1400	Kincsem Park	(j)	V. o.	Kelemen Zénó	59.5	1:27.1	49.5	(12)	Lujza-Queen's Dancer-Sámánkő

4 Crime Fighter (IRE) *

62.0 Milos Milojevic (22,1-5) (Fekete, sárga gyűrűk és karszalag, sárga sapka)

4 pk Kheleyf (USA) - Araajmh (USA) / Street Cry (IRE) **Bokori Tamás** **Istálló: SC. MOLETT**

Startbox: 3 Élet stat.: 10, 2-5, 745000 Ft 2019: 5, 1-2, 321000 Ft 2018: 5, 1-3, 424000 Ft Tenyésztő: Rabbah Bloodstock Limited 207

2019.10.06	**5/7**	**46**	1400	Kincsem Park	(j)	IV. o.	Michal Demo	62.5	1:27.8	46.5	(4)	Apostol-Silver Chimes-Magical Thinking
2019.08.04	**4/7**	**50.5**	1400	Kincsem Park	(j)	III. o.	Miladin Stanarevic	58.0	1:26.5	56	(6.5)	Tangra-Fit to Fly-Futurist Fashion
2019.06.23	**1/10**	**50.5**	1400	Kincsem Park	(j)	V. o.	Miladin Stanarevic	63.5	1:27.1	50.5	(6)	Crime Fighter-Flawless Flower-Argosz
2019.05.12	**8/11**	**38**	1100	Kincsem Park	(3.7)	IV. o.	Milos Milojevic	58.5	1:05.2	51.5	(8)	Mac Jail-Mahagóni-Bíróné
2019.04.22	**3/4**	**-**	1200	Zagreb			Milos Milojevic	57.0	1:12.6	-	(7)	From Bere-Mr Dragon-Crime Fighter

5 Mahagóni *

60.5 Mészáros Zsolt (43,2-4) (Zöld, fehér pettyek, piros sapka)

3 sk Lidohill (GB) - Mahiki (GB) / Compton Place (GB) **Pető Sándor** **Istálló: dr. Ecsedi Leticia úrhölgy lova**

Startbox: 6 Élet stat.: 16, 1-6, 791500 Ft 2019: 11, 0-4, 334000 Ft 2018: 5, 1-2, 457500 Ft Tenyésztő: Dr. ELF Kft. 219

2019.10.20	**7/8**	**43**	1200	Kincsem Park	(j)	IV. o.	Drexler Virginia am.	59.5	1:14.1	61	(20)	Narrátor-Medica-Artimed
2019.10.06	**4/7**	**45**	1400	Kincsem Park	(j)	IV. o.	Drexler Virginia am.	59.5	1:27.8	46.5	(4)	Apostol-Silver Chimes-Magical Thinking
2019.09.15	**8/8**	**48.5**	1400	Kincsem Park	(3.6)	IV. kat.	Jozef Parigál	58.0	1:25.6	63	(14)	Fit to Fly-Nirado-Miss Orchidea
2019.08.25	**2/6**	**53**	1400	Kincsem Park	(j)	IV. o.	Gönczi Rebeka	58.0	1:28.6	58	(4)	She Moves-Mahagóni-Botaniste
2019.07.28	**7/11**	**44**	1400	Kincsem Park	(j)	IV. o.	Homoki Norbert	59.0	1:26.8	54.5	(11)	Aloiv Aivilo-Apostol-Tangra

6 Illendő *

60.0 Jozef Parigál (111,7-29) (Sötétzöld, sárga vállak, karszalag, sötétzöld sapka)

5 sher Saldenzar (GER) - Illiana (GER) / Tertullian (USA) **Grósz Gyula** **Istálló: Ilkamajor i.**

Startbox: 5 Élet stat.: 37, 4-21, 2161500 Ft 2019: 9, 1-8, 821000 Ft 2018: 13, 2-8, 928000 Ft Tenyésztő: Reunion Szindikátus, Budapest 239

2019.11.03	**2/7**	**45.5**	1200	Kincsem Park	(j)	V. o.	Polgár Bettina am.	66.0	1:16.3	45	(0.5)	Medica-Illendő-Supreme
2019.10.13	**2/6**	**42.5**	1100	Kincsem Park	(j)	III. o.	Bihari Alexandra	51.0	1:08.7	53	(1)	Bíróné-Illendő-Aloiv Aivilo
2019.09.22	**1/8**	**40**	1200	Kincsem Park	(j)	V. o.	Huszár Korinna	54.5	1:15.7	40	(3)	Illendő-Fileva-Luck Stone
2019.09.08	**2/10**	**35**	1100	Kincsem Park	(4.0)	IV. o.	Szabó Nikolett am.	47.0	1:07.7	46	(1.75)	Narrátor-Illendő-Fileva
2019.08.18	**3/8**	**37.5**	1200	Kincsem Park	(j)	IV. o.	Bihari Alexandra	50.5	1:12.7	50.5	(4)	Sally Rose-Rainbow Rosie-Illendő

7 Amarindi (FR)

51.0 Suták Csenge (156,22-48) (Királykék, sárga öv, karszalag és kék sapka)

3 stpk Elusive City (USA) - Rare (FR) / Highest Honor (FR) **Bokori Tamás** **Istálló: STS i.**

Startbox: 7 Élet stat.: 8, 0-2, 132000 Ft 2019: 8, 0-2, 132000 Ft 2018: 2, 0-1, 277200 Ft Tenyésztő: Mr Eric Puerari 242

2019.11.10	**8/10**	**-**	1600	Kincsem Park	(j)	V. kat.	Paizs Gábor	60.5	1:42.8	35	(27)	Flawless Flower-Last Stride-Éjszaka
2019.10.13	**10/13**	**31.5**	1200	Kincsem Park	(j)	V/b.	Huszár Korinna	62.0	1:15.7	29.5	(7)	Kenguru-Mezzo-Riadó
2019.07.28	**2/13**	**43.5**	1400	Kincsem Park	(j)	V/b.	Jaroslav Línek	63.0	1:28.8	46	(2)	Bossa Nova-Amarindi-Miss Marple
2019.06.23	**4/13**	**38**	1200	Kincsem Park	(j)	V/b.	Kovács Sándor	62.5	1:15.0	32	(4.5)	Mátrix-Miss Marple-Twisted Logic
2019.05.26	**8/11**	**36**	1100	Kincsem Park	(j)	V/b.	Gönczi Rebeka	63.0	1:08.7	34.5	(9)	Luck Stone-Mátrix-Queen's Dancer

Amarindi (FR) 1.5 kg túlsúllyal indul. Fogadási típusok: Tét, Hely, Befutó, Hármasbefutó Figyelem, ebben a futamban a Totalizatőr két HELY osztalékot fizet!

Lujza egy hete lemaradt, helyezéssel javíthat. Silver Chimes továbbra is stabilan futja formáit, ezen a távon hazaérhet. Medica nyerés után érkezik, maradhatott benne annyi, hogy ismét dobogós legyen. Crime Fighter egy hónapot kihagyott, jobb formájával megszerezheti a győzelmet. Mahagóni számára kedvezhet az extra rövid táv, papíron is jól áll. Illendő mostanában nagyon eredményes, erősebb kézben a futam egyik komoly esélyese. Amarindi nyáron mutatkozott, azóta viszont kétszer is gyengén mozgott, komoly figyelmet érdemel.

Véleményünk: Crime Fighter (4) – Illendő (6) – Mahagóni (5)

Akaba

nevű lovunk fedező ménként **átadó**, megfelelő kanca állomány és foglalkoztatás mellett.

Érdeklődni lehet az ESDE Bt. 06 30 950 6687-es telefonszámán.

A jackpot összegével a fogadásszervező az adott játékban képzett nyereményalapot megnöveli.
A jackpot összegével megemelt nyereményalap a nyertes fogadók között kerül felosztásra oly módon, hogy azt a kihirdetett és kifizetett nyeremény osztalék együttesen tartalmazza.

GALOPP

100.000 Ft jackpot Tétre

2019.11.17 **II. FUTAM**

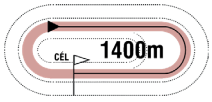

12:00

(251)

Pálya: **11 - Kincsem Park**
A futam neve: **VÁROSLIGETI DÍJ** (V.kat.) **(szintetikus pálya)**
Összdíjazás: **470000 Ft** (235000, 94000, 70500, 47000, 23500)

1 Muizenberg Rock (IRE) *

64.0 Stanislav Georgiev (140,28-47) (Kék, sárga kockák, sárga sapka)

4 pm Rock Of Gibraltar (IRE) - Muizenberg Nights (IRE) / Shamardal (USA) **Szuna Szabolcs** **Istálló: Szenttamási i.**

Startbox: 3 Élet stat.: 13, 2-9, 1991000 Ft 2019: 6, 1-5, 637000 Ft 2018: 7, 1-4, 1354000 Ft Tenyésztő: Wilgerbosdrift (uk) Ltd 178

2019.09.15	**4/8**	**59.5**	1400	Kincsem Park	(3.6)	IV. kat.	Paizs Gábor	62.0	1:25.6	63	(4.5)	Fit to Fly-Nirado-Miss Orchidea
2019.08.11	**4/9**	**63.5**	1300	Kincsem Park	(j)	II. o.	Paizs Gábor	65.0	1:18.4	59.5	(3.5)	Mister Five Euros-Navajo-Billy Tiger
2019.07.21	**4/7**	**60**	1400	Kincsem Park	(j)	I. o.	Paizs Gábor	62.5	1:26.5	60	(2.5)	Tűzgalamb-Morgenstern-Rebelliously
2019.06.23	**2/6**	**63.5**	1400	Kincsem Park	(j)	II. kat.	Paizs Gábor	60.5	1:26.5	65	(1.75)	Night for Overdose-Muizenberg Rock-Mister Five Euros
2019.05.19	**5/7**	**53.5**	1600	Kincsem Park	(3.6)	III. kat.	Stanislav Georgiev	60.0	1:37.9	61	(7)	Puramente-Zoffinia-Stormatic

2 Cellem

62.5 ifj. Kozma István (71,7-18) (Égszínkék)

3 sm Brahy (USA) - Celesta / Overseas Transfer (IRE) **Kreka István** **Istálló: Viola i.**

Startbox: 2 Élet stat.: 10, 1-5, 614000 Ft 2019: 8, 1-4, 492000 Ft 2018: 2, 0-1, 122000 Ft Tenyésztő: Bácsalmási Agráripari Zrt. 232

2019.10.27	**1/8**	**55**	1600	Kincsem Park	(j)	IV. o.	Bernáth Christopher am.	56.5	1:41.6	55	(6)	Cellem-Allegro Assai-Flawless Flower
2019.10.06	**6/7**	**45.5**	1400	Kincsem Park	(j)	IV. o.	ifj. Kozma István	61.5	1:27.8	46.5	(5.5)	Apostol-Silver Chimes-Magical Thinking
2019.09.22	**4/7**	**51**	1400	Kincsem Park	(j)	IV. o.	ifj. Kozma István	62.0	1:28.8	56.5	(2)	Rainbow Rosie-Apostol-Argosz
2019.08.18	**7/8**	**39**	1200	Kincsem Park	(j)	IV. o.	ifj. Kozma István	63.0	1:12.7	50.5	(18)	Sally Rose-Rainbow Rosie-Illendő
2019.08.04	**5/6**	**48.5**	1600	Kincsem Park	(j)	IV. o.	ifj. Kozma István	63.0		53	(8)	Mirtusz-Si Si Senor-Lujza

3 Larion *

61.0 Szalai Mónika (18,0-2) (Kék, fehér motívum, királykék sapka)

8 sher Kegyúr - Lovely Black / Bin Shaddad (USA) **Szalai Mónika** **Istálló: Larion i.**

Startbox: 7 Élet stat.: 43, 2-11, 839000 Ft 2019: 3, 0-0, 0 Ft 2018: 8, 0-3, 154000 Ft Tenyésztő: Bábolna Nemzeti Ménesbirtok Kft., Dióspuszta 102

2019.06.23	**9/13**	**22**	1200	Kincsem Park	(j)	V/b.	Szalai Mónika	56.5	1:15.0	32	(10)	Mátrix-Miss Marple-Twisted Logic
2019.06.09	**8/9**	**37**	1200	Kincsem Park	(3.2)	III. kat.	Szalai Mónika	59.0	1:09.2	64.5	(27)	Thai Rock-La Lianga-Sorbonne
2019.04.21	**8/8**	**33**	1400	Kincsem Park	(j)	V. kat.	Morvai Előd	57.5	1:29.1	63.5	(24)	Muizenberg Rock-Stage Of Being-Franko
2018.11.18	**7/7**	**26**	1400	Kincsem Park	(j)	V. kat.	Szalai Mónika	61.0	1:29.9	57.5	(30)	Tűzgalamb-Estike-Allegro
2018.11.11	**12/13**	**-**	1400	Kincsem Park	(j)	V/b.	Szalai Mónika	55.5	1:29.8	33.5	(20)	Sármány-Regölő-Holiday

4 Magical Thinking (IRE)

61.0 Milos Milojevic (22,1-5) (Királykék, sárga öv, karszalag és kék sapka)

3 pk Born To Sea (IRE) - Brazilian Style (GB) / Exit To Nowhere (USA) **Bokori Tamás** **Istálló: STS i.**

Startbox: 1 Élet stat.: 11, 1-4, 490000 Ft 2019: 11, 1-4, 490000 Ft 2018: 6, 0-3, 2016000 Ft Tenyésztő: Peter Winkworth 235

2019.11.03	**4/6**	**48.5**	1400	Kincsem Park	(j)	IV. o.	Paizs Gábor	61.5	1:28.2	49	(5.5)	Ilvy-Bossa Nova-Silver Chimes
2019.10.20	**6/8**	**46**	1200	Kincsem Park	(j)	IV. o.	Jakub Pavlicek	62.0	1:14.1	61	(19)	Narrátor-Medica-Artimed
2019.10.06	**3/7**	**49**	1400	Kincsem Park	(j)	IV. o.	Paizs Gábor	61.5	1:27.8	46.5	(2)	Apostol-Silver Chimes-Magical Thinking
2019.09.15	**3/6**	**49**	1600	Kincsem Park	(j)	IV. o.	Paizs Gábor	58.5	1:40.5	53	(4)	Lujza-United-Magical Thinking
2019.08.04	**6/6**	**46.5**	1600	Kincsem Park	(j)	IV. o.	Paizs Gábor	62.0		53	(9)	Mirtusz-Si Si Senor-Lujza

5 Janka (IRE) *

57.0 Huszár Korinna (3.5) (27,4-2) (Királykék, sárga öv, karszalag és sapka)

3 pk Getaway (GER) - Julie Over Time (IRE) / Snurge (IRE) **Bokori Tamás** **Istálló: STS i.**

Startbox: 5 Élet stat.: 13, 0-2, 54000 Ft 2019: 8, 0-1, 23500 Ft 2018: 5, 0-1, 30500 Ft Tenyésztő: David Corbett; 225

2019.10.20	**6/9**	**37**	2000	Kincsem Park	(j)	V. kat.	Jakub Pavlicek	57.0		52.5	(13)	Rajsamatazz-French Whiskey-Princess Aurelia
2019.09.29	**8/13**	**31**	1400	Kincsem Park	(j)	V/b.	Paizs Gábor	58.5	1:30.4	41.5	(5.5)	Supreme-Medica-Kapdarkey
2019.09.15	**5/9**	**33.5**	1200	Kincsem Park	(j)	V. kat.	Paizs Gábor	58.0	1:14.5	42	(6)	Ilvy-Twisted Logic-Barriss
2019.05.19	**12/13**	**22.5**	1600	Kincsem Park	(j)	V/b.	Bakos Gábor	59.5	1:43.6	40.5	(16)	Firiora-Bryan-Judit
2019.05.12	**8/11**	**31.5**	1400	Kincsem Park	(j)	V/b.	Tóth Tamara am.	58.5	1:29.5	46	(11)	Argosz-Sámánkő-Napkelte

6 Korallenfeuer (GER)

57.0 Sasa Glogovac (14,3-4) (Királyék, piros sapka)

3 pk Wiesenpfad (FR) - Kurfürstin (GER) / Tannenkönig (IRE) **Maronka Gábor** **Istálló: "BUBI"**

Startbox: 6 Élet stat.: 2, 0-1, 67500 Ft 2019: 2, 0-1, 67500 Ft 2018: 0, 0-0, 0 Ft Tenyésztő: K.H. Schmoock 190

2019.09.22	**5/6**	**49.5**	1400	Kincsem Park	(3.4)	Elit kat.	Nagy Tamás	53.0	1:25.3	66	(7.5)	Wirrwarr-Rebelliously-Landkaiser
2019.09.15	**7/8**	**49.5**	1400	Kincsem Park	(3.6)	IV. kat.	Szőke Tamás	56.0	1:25.6	63	(11)	Fit to Fly-Nirado-Miss Orchidea
2019.04.25	**6/12**	**-**	2000	Firenze			Sergio Urru	56.5	2:12.0	-	(22)	Dimmi -Mia Vittoria -Sabatelli
2019.04.14	**7/13**	**-**	1700	Milano			Sergio Urru	54.5	1:50.2	-	(24)	Sweet Chili -Neolitica -Thebah

7 Wild Silk (FR)

57.0 Piotr Krowicki (46,7-14) (Sárga-zöld rombuszok, zöld ujjak és sapka)

3 pk Palace Episode (USA) - Pie High (GB) / Salse (USA) **Tamara Richter (AUT)** **Istálló: CELTIC HILL**

Startbox: 4 Élet stat.: 0, 0-0, 0 Ft 2019: 0, 0-0, 0 Ft 2018: 0, 0-0, 0 Ft Tenyésztő: Mlle Francoise Perree AUT

2019.11.03	**4/7**	**-**	1200	Ebreichsdorf	(4,8)		Piotr Krowicki	56.5	1:12.4	-	(2.75)	Di Mo-Akbulat-Manolla

Fogadási típusok: Tét, Hely, Befutó, Hármasbefutó Figyelem, ebben a futamban a Totalizatőr két HELY osztalékot fizet!

Muizenberg Rock jobbak közül érkezik, ezt a versenyt megnyerheti. Cellem nagyon könnyen ért haza, kis javulással a favorit ellenfele lehet. Larion helyzete itt nem könnyű. Magical Thinking egyenletes formákkal rendelkezik, helyre jó lehet. Janka eddig nem sokat mutatott, javíthat. Korallenfeuer szeptemberben bíztatóan mutatkozott be a Kincsem Parkban, az első háromban köthet ki. Wild Silk osztrák futása alapján is jó sansz, arra pedig vélhetően másodjára rá fog tudni tenni.

Véleményünk: Muizenberg Rock (1) – Wild Silk (7) – Cellem (2)

ELADÓ

Apostol 6 pher (Dylan Thomas – Anoush)
Teljesen egészséges, elsősorban sportlónak ajánlott.
Telefon: 30 914 8047

A jackpot összegével a fogadásszervező az adott játékban képzett nyereményalapot megnöveli. A jackpot összegével megemelt nyereményalap a nyertes fogadók között kerül felosztásra oly módon, hogy azt a kihirdetett és kifizetett nyeremény osztalék együttesen tartalmazza.

GALOPP

100.000 Ft jackpot Tétre

2019.11.17 **III. FUTAM**

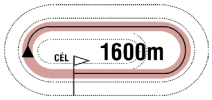

12:30

(252)

Pálya: **11 - Kincsem Park**
A futam neve: **ISTVÁNMEZŐ HENDIKEP** (III.o.) **(szintetikus pálya)**
Összdíjazás: **640000 Ft** (320000, 128000, 96000, 64000, 32000)
Egyéb információ: **Royal Horse tiszteletdíja a győztes ló idomárjának.**

1 Allegro Assai — 63.0 Miladin Stanarevic (35,7-6) — (Piros, fekete korona és piros sapka)

3 pm Milestone - Aglaya (GER) / Goofalik (USA) — **Korona Károly** — **Istálló: Korona i.**

Startbox: 3 — Élet stat.: 16, 2-7, 975000 Ft — 2019: 10, 2-5, 883500 Ft — 2018: 6, 0-2, 91500 Ft — Tenyésztő: Korona SE, Vác — 246

2019.11.10	**5/8**	**53.5**	1600	Kincsem Park	(j)	IV. kat.	Miladin Stanarevic	58.0	1:40.8	52	(3)	Aloiv Aivilo-Tiltott gyümölcs-Tizedes
2019.10.27	**2/8**	**58**	1600	Kincsem Park	(j)	IV. o.	Huszár Korinna	65.5	1:41.6	55	(6)	Cellem-Allegro Assai-Flawless Flower
2019.09.29	**2/9**	**60.5**	1600	Kincsem Park	(j)	III. o.	Paizs Gábor	62.0	1:41.8	52.5	(0.75)	United-Allegro Assai-Tizedes
2019.09.08	**9/9**	**-**	2400	Kincsem Park	(4.0)	Gd-2	Miladin Stanarevic	58.0	2:36.4	68.5	(számt.)	Mont Master-Államfő-Lili
2019.08.18	**9/9**	**-**	2200	Kincsem Park	(3.1)	Elit kat.	Bihari Alexandra	51.5		70.5	(számt.)	Mukab-Mont Master-Selyemkő

2 Sambo — 62.5 Stanislav Georgiev (140,28-47) — (Sötétkék-fehér kockák, sötétkék ujjak és sapka)

5 sm The Bogberry (USA) - Samirza / Mansooree (USA) — **Suták János** — **Istálló: Nomád i.**

Startbox: 4 — Élet stat.: 40, 5-22, 3855500 Ft — 2019: 12, 1-6, 1126500 Ft — 2018: 12, 2-7, 1536000 Ft — Tenyésztő: Telivér Farm Kft. — 247

2019.11.10	**9/10**	**51.5**	1600	Kincsem Park	(j)	II. o.	Jozef Parigál	56.5	1:41.1	60.5	(7.5)	Mirtusz-Contesse-She Moves
2019.10.27	**5/5**	**47**	2400	Kincsem Park	(3.5)	II. o.	Jozef Parigál	58.0	2:36.8	63.5	(11)	La Shaba-Alcavella-Oxford Thespian
2019.10.13	**7/10**	**45**	2000	Kincsem Park	(3.2)	III. kat.	Suták Csenge	61.0	2:06.1	60.5	(16)	Landkaiser-Sagana-Oxford Thespian
2019.09.22	**1/4**	**55.5**	1800	Kincsem Park	(3.4)	II. o.	Suták Csenge	55.0	1:51.6	55.5	(nyak)	Sambo-Sagana-Fancy Fury
2019.09.08	**8/8**	**-**	2200	Kincsem Park	(j)	III. o.	Suták Csenge	60.5	2:21.5	51	(45)	Alcavella-Landkaiser-Spirily

3 United * — 59.5 Suták Csenge (156,22-48) — (Fehér, piros-fehér-zöld gyűrűk és ujjak, piros sapka)

3 pk Egerton (GER) - Urban Lady (GB) / Polish Precedent (USA) — **Soltész András** — **Istálló: Soltész ménes**

Startbox: 6 — Élet stat.: 11, 2-4, 847500 Ft — 2019: 10, 2-4, 847500 Ft — 2018: 1, 0-0, 0 Ft — Tenyésztő: Bábolna Nemzeti Ménesbirtok — 237

2019.11.03	**3/6**	**54.5**	1600	Kincsem Park	(j)	III. o.	Suták Csenge	59.5	1:42.7	48	(2.5)	Sámánkő-Benihana-United
2019.09.29	**1/9**	**52.5**	1600	Kincsem Park	(j)	III. o.	Suták Csenge	53.5	1:41.8	52.5	(0.75)	United-Allegro Assai-Tizedes
2019.09.15	**2/6**	**49**	1600	Kincsem Park	(j)	IV. o.	Suták Csenge	55.5	1:40.5	53	(1)	Lujza-United-Magical Thinking
2019.08.04	**9/11**	**52**	2400	Kincsem Park	(3.4)	Gd-2	Goran Mesetovic	58.0	2:31.4	71	(19)	Lili-Gold Memory-Tarzaniya
2019.07.21	**1/12**	**42.5**	1600	Kincsem Park	(j)	V. o.	Suták Csenge	56.5	1:41.3	42.5	(1.5)	United-Ridik-Narrátor

4 Ilvy (USA) — 57.0 Nagy Tamás (130,13-19) — (Piros-fehér, fehér ujjak, piros karszal és sapka)

3 pk Magician (IRE) - Ingrid Louisiana (USA) / Lemon Drop Kid (USA) — **Zala Csaba** — **Istálló: Főnix i.**

Startbox: 2 — Élet stat.: 4, 2-1, 532000 Ft — 2019: 4, 2-1, 532000 Ft — 2018: 4, 0-2, 1575000 Ft — Tenyésztő: Kamal Mirhodjaev — 235

2019.11.03	**1/6**	**49**	1400	Kincsem Park	(j)	IV. o.	Martin Laube	56.5	1:28.2	49	(3.5)	Ilvy-Bossa Nova-Silver Chimes
2019.10.20	**5/8**	**42**	1200	Kincsem Park	(j)	IV. o.	Nagy Tamás	57.5	1:14.1	61	(19)	Narrátor-Medica-Artimed
2019.09.29	**7/7**	**49**	1400	Kincsem Park	(3.2)	III. kat.	Nagy Tamás	56.0	1:25.5	63	(17)	Levendula-Fit to Fly-Mister Five Euros
2019.09.15	**1/9**	**42**	1200	Kincsem Park	(j)	V. kat.	Nagy Tamás	60.5	1:14.5	42	(1.25)	Ilvy-Twisted Logic-Barriss
2018.09.16	**9/12**	**-**	1400	Dortmund			Martin Laube	56.0	1:27.3	-	(12)	Cliffs Art -Gold-Miss Mae

5 Légyott — 55.5 ifj. Kozma István (71,7-18) — (Zöld, fekete csíkos ujjak, sárga sapka)

3 sk Prometheus (GER) - Love Craft (IRE) / Doyen (IRE) — **Kovács-Bakos Szilvia** — **Istálló: Bogárzói i.**

Startbox: 1 — Élet stat.: 6, 2-2, 613000 Ft — 2019: 5, 2-2, 613000 Ft — 2018: 1, 0-0, 0 Ft — Tenyésztő: Barabás Csaba, Mórichida — 232

2019.10.27	**4/8**	**49.5**	1600	Kincsem Park	(j)	IV. o.	Panyi Mátyás	59.0	1:41.6	55	(8)	Cellem-Allegro Assai-Flawless Flower
2019.10.06	**1/10**	**49.5**	1600	Kincsem Park	(j)	V. o.	Drexler Virginia am.	63.0	1:44.5	49.5	(2)	Légyott-Flawless Flower-Eiskönigin
2019.08.25	**1/12**	**42**	1600	Kincsem Park	(j)	V. kat.	Mocsinka Vivien	56.5	1:43.4	42	(3.5)	Légyott-Supreme-Humbuk
2019.07.21	**2/11**	**35.5**	1400	Kincsem Park	(j)	V. kat.	Benkő Ádám	55.0	1:27.5	43	(6)	Amorózó-Légyott-Last Stride
2019.06.09	**11/12**	**-**	1400	Kincsem Park	(j)	V. kat.	Kovács Sándor	60.5	1:29.3	46	(30)	His Majesty-Riadó-Sahara Sun

6 Benihana — 51.5 Mocsinka Vivien (1.5) (87,9-28) — (Fehér, piros ujjak és kereszt, piros sapka)

4 pher Out Loud (GB) - Benicia / Komombo (IRE) — **Kovács-Bakos Szilvia** — **Istálló: Lords of Horses II. i.**

Startbox: 5 — Élet stat.: 13, 1-6, 635500 Ft — 2019: 9, 1-4, 500500 Ft — 2018: 2, 0-2, 135000 Ft — Tenyésztő: Telivér Farm Kft. — 237

2019.11.03	**2/6**	**44.5**	1600	Kincsem Park	(j)	III. o.	Mocsinka Vivien	50.0	1:42.7	48	(1.25)	Sámánkő-Benihana-United
2019.10.27	**2/7**	**44.5**	1400	Kincsem Park	(j)	V. o.	René Koplik	64.0	1:29.2	41.5	(1.25)	Twisted Logic-Benihana-Supreme
2019.10.06	**6/10**	**38.5**	1600	Kincsem Park	(j)	V. o.	Bernáth Christopher am.	61.0	1:44.5	49.5	(6.5)	Légyott-Flawless Flower-Eiskönigin
2019.09.29	**1/12**	**43.5**	1400	Kincsem Park	(j)	V. kat.	Kovács Sándor	64.0	1:29.8	43.5	(0.75)	Benihana-Twisted Logic-Megfogó
2019.09.15	**5/12**	**25**	2200	Kincsem Park	(j)	V/b.	Paizs Gábor	60.0	2:23.3	32.5	(14)	Bryan-Royal Ron-Kapdarkey

Fogadási típusok: Tét, Hely, Befutó, Hármasbefutó Figyelem, ebben a futamban a Totalizatőr két HELY osztalékot fizet!

Allegro Assai múlt héten pár kilóval forma alatt futott, topjával behúzhatná ezt a hendikepet. Sambo jó futását követően háromszor is halványabb volt, ebben a mezőnyben azonban még így is számít. United formában és feljövőben van, a favoritok egyike ezúttal is. Ilvy jó hajrával korrigálta gyengélkedését, többet is tudhat. Légyott győzelmét követően is jól mozgott, zsokéval még erősebb lehet. Benihana nagyon jött a végén, megérett az újabb elsőségre.

Véleményünk: United (3) – Benihana (6) – Allegro Assai (1)

Eladó kancák

Kapdarkey (FR) 3 éves sötétpej kanca (Kapgarde – Keyminda) Ára: 2.500 euró
Rising Rose 4 éves pej kanca (Overdose – Rosolanga) Ára: 1.000 euró
Érdeklődni a 70-433-5949-es telefonszámon lehet

2019.11.17 **IV. FUTAM**

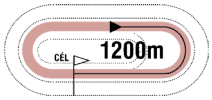

13:00

(253)

Pálya: **11 - Kincsem Park**
A futam neve: **NYERETLEN KÉTÉVESEK VERSENYE** (IV.kat.) **(szintetikus pálya)**
Összdíjazás: **610000 Ft** (305000, 122000, 91500, 61000, 30500)

1 Ayers Rock — 59.0 Nagy Tamás (130,13-19) — (Gesztenyebarna, bézs "V" és gb.-b. sapka)

2 pm Steady As A Rock (FR) - Aeronwy Thomas (IRE) / Dylan Thomas (IRE) Zala Csaba — **Istálló: ROYAL STABLE**

Startbox: 7 — Élet stat.: 2, 0-0, 0 Ft — 2019: 2, 0-0, 0 Ft — 2018: 0, 0-0, 0 Ft — Tenyésztő: Bábolna Nemzeti Ménesbirtok — 220

2019.10.20	**6/11**	**45.5**	1400	Kincsem Park	(3.2)	IV. kat.	Nagy Tamás	58.0	1:27.6	52.5	(7.5)	Canada-Not Now Brexit-Quint
2019.09.15	**9/9**	**-**	1400	Kincsem Park	(3.6)	IV. kat.	Paizs Gábor	58.0	1:26.0	58	(számt.)	Secret Grey-Amerika Kapitány-Avignon

2 Maxson Hill (FR) * — 59.0 Mészáros Zsolt (43,2-4) — (Piros, zöld ujjak és sapka)

2 pm Maxios (GB) - Sonka (FR) / Desert Prince (IRE) — **Tormási Gyula** — **Istálló: Orbay Kft.**

Startbox: 2 — Élet stat.: 0, 0-0, 0 Ft — 2019: 0, 0-0, 0 Ft — 2018: 0, 0-0, 0 Ft — Tenyésztő: Katarina Jacobson — -

3 Sibelyus (IRE) — 59.0 Piotr Krowicki (46,7-14) — (Kék, arany ujjak, kék sapka)

2 pm Sir Prancealot (IRE) - Sli Na Fiarana (GB) / Dr Fong (USA) — **Molnár Orsolya** — **Istálló: KÉK NYÚL i.**

Startbox: 8 — Élet stat.: 1, 0-0, 0 Ft — 2019: 1, 0-0, 0 Ft — 2018: 0, 0-0, 0 Ft — Tenyésztő: Fontstown Stud — 210

2019.10.13	**8/12**	**-**	1200	Kincsem Park	(3.2)	IV. kat.	Piotr Krowicki	58.0	1:12.4	58	(36)	Oba Hara-Aurora Amica-Supergirl

4 Tornado Twister (CRO) * — 59.0 Milos Milojevic (22,1-5) — (Piros-fehér kockák, fehér ujjak, piros-fehér sapka)

2 pm Murano (GER) - Tashiba (SRB) / Seattle Sur (GB) — **Maronka Gábor** — **Istálló: JURKIC - SPORT**

Startbox: 6 — Élet stat.: 1, 0-1, 30500 Ft — 2019: 1, 0-1, 30500 Ft — 2018: 0, 0-0, 0 Ft — Tenyésztő: Andjelko Jurkic — 236

2019.11.03	**5/14**	**50**	1000	Kincsem Park	(3.5)	IV. kat.	Milos Milojevic	59.0	1:00.8	56.5	(6)	Amaranta-Septon-Supergirl

5 Valyriai Acél — 59.0 Paizs Gábor (106,11-29) — (Ezüst, rózsaszin keresztszalag, ezüst sapka)

2 sm Makaam (USA) - Valencia / Satin Stone (USA) — **Kovács-Bakos Szilvia** — **Istálló: Szilvi i.**

Startbox: 4 — Élet stat.: 3, 0-2, 280000 Ft — 2019: 3, 0-2, 280000 Ft — 2018: 0, 0-0, 0 Ft — Tenyésztő: Bácsalmási Agráripari Zrt. — 238

2019.11.03	**6/11**	**54.5**	1400	Kincsem Park	(3.5)	Elit kat.	Stanislav Georgiev	59.0	1:26.2	64	(9)	Kráken-Marlon-Minorita
2019.08.18	**2/7**	**52**	1200	Kincsem Park	(3.1)	II. kat.	Mocsinka Vivien	52.5	1:11.3	57	(2.5)	Kráken-Valyriai Acél-Lucifer
2019.07.21	**2/9**	**54.5**	1100	Kincsem Park	(3.3)	IV. kat.	Paizs Gábor	58.0	1:07.5	56	(1.25)	Arktisz-Valyriai Acél-Perpericon

6 Xman — 59.0 ifj. Fejes Lajos (64,4-8) — (Fekete, "fehér ló", fekete sapka)

2 pm Rendezvous (IRE) - Xindi / Satin Stone (USA) — **Csupor Ferenc** — **Istálló: FELTEFE**

Startbox: 1 — Élet stat.: 3, 0-1, 122000 Ft — 2019: 3, 0-1, 122000 Ft — 2018: 0, 0-0, 0 Ft — Tenyésztő: Bácsalmási Agráripari Zrt. — 238

2019.11.03	**9/11**	**41**	1400	Kincsem Park	(3.5)	Elit kat.	ifj. Fejes Lajos	59.0	1:26.2	64	(22)	Kráken-Marlon-Minorita
2019.09.22	**2/9**	**51**	1100	Kincsem Park	(j)	IV. kat.	ifj. Fejes Lajos	58.0	1:10.1	52	(2)	Victoria Vitae-Xman-Centrum
2019.08.25	**8/13**	**37.5**	1300	Kincsem Park	(j)	IV. kat.	ifj. Fejes Lajos	58.0	1:20.6	51.5	(14)	Sonic Bang-Canada-Victoria Vitae

7 Blush Bird (IRE) — 57.5 Mocsinka Vivien (1.5) (87,9-28) — (Királykék, arany ujjak, királykék karszalag, a.-k. sapka)

2 pk Champs Elysees (GB) - Blush's Gift (GB) / Cadeaux Genereux (GB) — **Ribárszki Sándor** — **Istálló: Rádi i.**

Startbox: 9 — Élet stat.: 0, 0-0, 0 Ft — 2019: 0, 0-0, 0 Ft — 2018: 0, 0-0, 0 Ft — Tenyésztő: Southcourt Stud — -

8 Centrum — 57.5 ifj. Kozma István (71,7-18) — (Bézs, smaragdzöld ujjak és sapka)

2 sk Latin Lover (FR) - Cool Girl (IRE) / Captain Rio (GB) — **Aros Zoltán** — **Istálló: Krizo i.**

Startbox: 12 — Élet stat.: 4, 0-4, 274500 Ft — 2019: 4, 0-4, 274500 Ft — 2018: 0, 0-0, 0 Ft — Tenyésztő: Mikó Károly, Kállósemjén — 236

2019.11.03	**4/14**	**49**	1000	Kincsem Park	(3.5)	IV. kat.	Jozef Parigál	57.5	1:00.8	56.5	(5.5)	Amaranta-Septon-Supergirl
2019.09.22	**3/9**	**49**	1100	Kincsem Park	(j)	IV. kat.	ifj. Kozma István	56.5	1:10.1	52	(2)	Victoria Vitae-Xman-Centrum
2019.08.25	**4/13**	**42**	1300	Kincsem Park	(j)	IV. kat.	Paizs Gábor	57.5	1:20.6	51.5	(8.5)	Sonic Bang-Canada-Victoria Vitae
2019.07.21	**4/9**	**41**	1100	Kincsem Park	(3.3)	IV. kat.	Gönczi Rebeka	56.5	1:07.5	56	(13)	Arktisz-Valyriai Acél-Perpericon

9 Supergirl — 57.5 Suták Csenge (156,22-48) — (Fehér, piros-fehér-zöld gyűrűk és ujjak, piros sapka)

2 pk Ryan (IRE) - Sunny Girl / Jolly Groom (USA) — **Soltész András** — **Istálló: Soltész ménes**

Startbox: 11 — Élet stat.: 3, 0-2, 183000 Ft — 2019: 3, 0-2, 183000 Ft — 2018: 0, 0-0, 0 Ft — Tenyésztő: Bábolna Nemzeti Ménesbirtok — 236

2019.11.03	**3/14**	**49**	1000	Kincsem Park	(3.5)	IV. kat.	Suták Csenge	57.5	1:00.8	56.5	(5.5)	Amaranta-Septon-Supergirl
2019.10.13	**3/12**	**37.5**	1200	Kincsem Park	(3.2)	IV. kat.	Suták Csenge	56.5	1:12.4	58	(20)	Oba Hara-Aurora Amica-Supergirl
2019.09.22	**8/9**	**29.5**	1100	Kincsem Park	(j)	IV. kat.	Suták Csenge	56.5	1:10.1	52	(22)	Victoria Vitae-Xman-Centrum

10 Szanszkrit — 57.5 Nagy Polett (2.5) (17,2-3) — (Sötétkék, sárga sapka)

2 pk Out Loud (GB) - Sunny Vale / Satin Stone (USA) — **Hum-Fűzi Villő** — **Istálló: Telivér Farm II. i.**

Startbox: 3 — Élet stat.: 0, 0-0, 0 Ft — 2019: 0, 0-0, 0 Ft — 2018: 0, 0-0, 0 Ft — Tenyésztő: Bácsalmási Agráripari Zrt. — -

11 Színjáték — 57.5 Stanislav Georgiev (140,28-47) — (Sötétkék, zöld sapka)

2 pk Rendezvous (IRE) - Színarany / Satin Stone (USA) — **Hum-Fűzi Villő** — **Istálló: Telivér Farm II. i.**

Startbox: 10 — Élet stat.: 0, 0-0, 0 Ft — 2019: 0, 0-0, 0 Ft — 2018: 0, 0-0, 0 Ft — Tenyésztő: Bácsalmási Agráripari Zrt. — -

12 Zilyony — 57.5 Jozef Parigál (111,7-29) — (Fekete, kék-piros csíkos ujjak, piros sapka)

2 pk Rendezvous (IRE) - Zelnike / Palo Verde (GB) — **Berghoffer Szandra** — **Istálló: Quality Transfer Kft.**

Startbox: 5 — Élet stat.: 2, 0-0, 0 Ft — 2019: 2, 0-0, 0 Ft — 2018: 0, 0-0, 0 Ft — Tenyésztő: Bácsalmási Agráripari Zrt. — 236

2019.11.03	**11/14**	**42**	1000	Kincsem Park	(3.5)	IV. kat.	Goran Mesetovic	57.5	1:00.8	56.5	(12)	Amaranta-Septon-Supergirl
2019.10.13	**7/12**	**-**	1200	Kincsem Park	(3.2)	IV. kat.	Jozef Parigál	57.0	1:12.4	58	(30)	Oba Hara-Aurora Amica-Supergirl

Fogadási típusok: Tét, Hely, Befutó, Hármasbefutó

Ayers Rock másodjára már sokkal jobb volt, ráadásul nem is futott zavartalan versenyt. Sibelyus ezúttal már jóval közelebb végezhet. Tornado Twister jó versennyel mutatkozott be. Valyriai Acél erős mezőnyben sem volt messze, ez már az ő futama lehet. Xman topja elég lehet egy újabb döntős helyezéshez. Centrum folyamatosan küzdelemben végez, fizethetnek rá. Supergirl legutóbb komolyabb javulást jelzett, küzdhet a győzelemért. Zilyony sokat jött előre két héttel ezelőtt, felállhat a dobogóra. Az újonc Maxson Hill, Blush Bird, Szanszkrit és Színjáték négyeséből bárki képes lehet a jó eredmény elérésére. **Véleményünk: Valyriai Acél (5) – Tornado Twister (4) – Supergirl (9) – Centrum (8) – Ayers Rock (1)**

2019.11.17 **V. FUTAM**

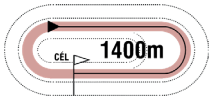

13:30

(254)

Pálya: **11 - Kincsem Park**
A futam neve: **GUBACSI DŰLŐ HENDIKEP** (II.o.) **(szintetikus pálya)**
Összdíjazás: **780000 Ft** (390000, 156000, 117000, 78000, 39000)
Egyéb információ: **ANITECH tiszteletdíja a győztes ló idomárjának.**

1 Magical Luck (IRE) *

62.0 Paizs Gábor (106,11-29) (Piros-fehér csíkos, fehér sapka)

4 pm Vocalised (USA) - Matilda Moreland (IRE) / Invincible Spirit (IRE) **Kovács-Bakos Szilvia** **Istálló: Esztergomi i.**

Startbox: 5 Élet stat.: 3, 1-1, 415000 Ft 2019: 2, 0-1, 130000 Ft 2018: 0, 0-0, 0 Ft Tenyésztő: Mr Shane O'Rourke 240

2019.11.03	**4/7**	**57.5**	1200	Kincsem Park	(3.5)	I. kat.	Jaroslav Línek	61.0	1:11.6	68.5	(8)	Morita Menantie-La Lianga-Torino Hill
2019.10.20	**7/7**	**42**	1400	Kincsem Park	(3.2)	III. kat.	Nagy Polett	56.5	1:25.5	59	(11)	Levendula-Tizedes-Sally Rose
2019.07.28	**1/1**	**0:59.9**	1000	Kincsem Park	(j)	P	Jaroslav Línek	60.0	0:59.9	-		Magical Luck
2017.08.06	**1/8**	**69**	1400	Kincsem Park	(3.4)	IV. kat.	Goran Mesetovic	58.0	1:25.6	69	(12)	Magical Luck-Nirwana-Big Rock
2017.07.30	**1/10**	**0:46.4**	800	Kincsem Park	(3.4)	Q	Goran Mesetovic	60.0	0:46.4	-	(1.5)	Magical Luck-Nyelvtörő-Morita Menantie

2 Rebelliously (GER)

62.0 Stanislav Georgiev (140,28-47) (Zöld, fekete váll, zöld sapka)

4 szk Slickly (FR) - Resaca (GER) / Touch Down (GER) **Jozef Roszival** **Istálló: Kolozsi Ranch**

Startbox: 4 Élet stat.: 21, 3-17, 3299500 Ft 2019: 7, 1-6, 1128500 Ft 2018: 9, 1-7, 773000 Ft Tenyésztő: Gestüt Ohlerweiherhof 204

2019.10.06	**5/6**	**55.5**	1300	Kincsem Park	(j)	II. o.	Goran Mesetovic	63.0	1:20.3	66.5	(17)	Tangra-Mirtusz-Lujza
2019.09.22	**2/6**	**56.5**	1400	Kincsem Park	(3.4)	Elit kat.	Piotr Krowicki	55.5	1:25.3	66	(0.75)	Wirrwarr-Rebelliously-Landkaiser
2019.08.11	**4/9**	**60.5**	1300	Kincsem Park	(j)	II. o.	Dickinson Judit am.	62.0	1:18.4	59.5	(3.5)	Mister Five Euros-Navajo-Billy Tiger
2019.07.21	**3/7**	**60.5**	1400	Kincsem Park	(j)	I. o.	Piotr Krowicki	61.5	1:26.5	60	(1.05)	Tűzgalamb-Morgenstern-Rebelliously
2019.06.16	**2/7**	**60.5**	1400	Kincsem Park	(j)	II. o.	Dickinson Judit am.	61.5		66	(2.5)	Morgenstern-Rebelliously-Blokád

3 Good Heart (GB)

60.5 Piotr Krowicki (46,7-14) (Királykék, sárga öv, karszalag és kék sapka)

3 pk Harbour Watch (IRE) - Fame Is The Spur (GB) / Motivator (GB) **Bokori Tamás** **Istálló: STS i.**

Startbox: 2 Élet stat.: 7, 2-4, 832000 Ft 2019: 7, 2-4, 832000 Ft 2018: 5, 0-2, 787500 Ft Tenyésztő: The Fame Is The Spur Partnership 227

2019.10.27	**1/7**	**58.5**	1400	Kincsem Park	(j)	III. o.	Piotr Krowicki	59.0	1:27.9	58.5	(2.5)	Good Heart-Futurist Fashion-Apostol
2019.10.06	**2/8**	**56.5**	1000	Kincsem Park	(3.4)	II. kat.	Jakub Pavlicek	63.5	0:58.8	61	(4.5)	Amoreena-Good Heart-She's Mine
2019.06.30	**6/10**	**54**	2000	Kincsem Park	(j)	II. kat.	Mocsinka Vivien	50.0		67	(4.5)	Wasmy-Stormatic-König Arion
2019.06.23	**4/8**	**54.5**	1900	Kincsem Park	(j)	IV. kat.	Suták Csenge	55.0	2:01.9	52	(2.5)	Marcell-Napsugar Isabel-Summer Bilberry
2019.05.26	**5/7**	**54.5**	2200	Kincsem Park	(3.5)	III. kat.	Zdenko Smida	51.0	2:18.4	57.5	(2)	Kirgiz-Vizitinor-Sambo

4 Stormatic

60.0 Kriskó Norbert (43,4-10) (Sötétkék, narancssárga gyűrűk és sapka)

4 stpher Overdose (GB) - Storm / Noble Law (GB) **Zala Csaba** **Istálló: Box - Everest i.**

Startbox: 3 Élet stat.: 24, 2-17, 2586000 Ft 2019: 12, 1-9, 1471500 Ft 2018: 9, 1-7, 1029000 Ft Tenyésztő: dr. Kovács Petra 247

2019.11.10	**6/10**	**60**	1600	Kincsem Park	(j)	II. o.	ifj. Kozma István	60.5	1:41.1	60.5	(3)	Mirtusz-Contesse-She Moves
2019.10.27	**5/7**	**61.5**	1800	Kincsem Park	(3.5)	Elit kat.	Piotr Krowicki	56.5	1:50.7	70	(6)	Wasmy-Sagana-Medyna
2019.10.13	**4/10**	**51.5**	2000	Kincsem Park	(3.2)	III. kat.	Polgár Bettina am.	58.5	2:06.1	60.5	(6.5)	Landkaiser-Sagana-Oxford Thespian
2019.09.22	**2/6**	**56.5**	2200	Kincsem Park	(3.4)	II. kat.	Drexler Virginia am.	62.0	2:19.6	54	(1.75)	Szamba-Stormatic-Alcavella
2019.09.14	**12/13**	**-**	1600	Berlin-Hoppegarten		III. o.	Jirí Palík	62.0	1:41.0	-	(15)	Zampano -Trespassed -Baahy

5 She Moves

52.5 Suták Csenge (156,22-48) (Fehér, piros-fehér-zöld gyűrűk és ujjak, piros sapka)

3 pk Captain Marvelous (IRE) - Surveyance (USA) / Broken Vow (USA) **Soltész András** **Istálló: Soltész ménes**

Startbox: 6 Élet stat.: 16, 1-10, 1240000 Ft 2019: 11, 1-6, 814000 Ft 2018: 5, 0-4, 426000 Ft Tenyésztő: Bábolna Nemzeti Ménesbirtok 247

2019.11.10	**3/10**	**55.5**	1600	Kincsem Park	(j)	II. o.	Suták Csenge	52.0	1:41.1	60.5	(0.9)	Mirtusz-Contesse-She Moves
2019.10.20	**3/8**	**46**	1600	Kincsem Park	(j)	II. o.	Mocsinka Vivien	49.5	1:41.5	54	(8.5)	Just Mine-Mirtusz-She Moves
2019.09.29	**4/7**	**55.5**	1400	Kincsem Park	(3.2)	III. kat.	Suták Csenge	55.0	1:25.5	63	(4.5)	Levendula-Fit to Fly-Mister Five Euros
2019.09.15	**2/7**	**49.5**	1400	Kincsem Park	(3.6)	IV. kat.	Suták Csenge	55.0	1:25.9	51.5	(0.5)	Banana Jet-She Moves-Aloiv Aivilo
2019.08.25	**1/6**	**58**	1400	Kincsem Park	(j)	IV. o.	Suták Csenge	59.0	1:28.6	58	(4)	She Moves-Mahagóni-Botaniste

6 Sámánkő *

51.5 Nagy Polett (2.5) (17,2-3) (Sötétkék)

4 pher Satin Stone (USA) - Samirza / Mansooree (USA) **Kovács-Bakos Szilvia** **Istálló: Telivér Farm i.**

Startbox: 1 Élet stat.: 31, 3-12, 1438000 Ft 2019: 17, 3-9, 1271000 Ft 2018: 11, 0-2, 110000 Ft Tenyésztő: Telivér Farm Kft. 237

2019.11.03	**1/6**	**48**	1600	Kincsem Park	(j)	III. o.	Nagy Polett	52.0	1:42.7	48	(1.25)	Sámánkő-Benihana-United
2019.10.27	**7/8**	**43.5**	1600	Kincsem Park	(j)	IV. o.	Tisza Roland	59.5	1:41.6	55	(12)	Cellem-Allegro Assai-Flawless Flower
2019.10.13	**2/7**	**44**	1600	Kincsem Park	(j)	IV. o.	Mocsinka Vivien	53.0	1:42.0	55.5	(0.5)	Dubai Dusk-Sámánkő-Régi Történet
2019.09.22	**6/8**	**41.5**	1200	Kincsem Park	(j)	V. o.	Tisza Roland	64.0	1:15.7	40	(7.5)	Illendő-Fileva-Luck Stone
2019.09.08	**1/10**	**41**	1600	Kincsem Park	(j)	V. o.	Tisza Roland	56.0	1:43.3	41	(5)	Sámánkő-Eiskönigin-Queen's Dancer

7 Navajo

51.0 Mocsinka Vivien (1.5) (87,9-28) (Sötétkék-fehér kockák, sötétkék ujjak és sapka)

4 pm Brahy (USA) - Naveen / Satin Stone (USA) **Suták János** **Istálló: Nomád i.**

Startbox: 7 Élet stat.: 30, 2-20, 1976000 Ft 2019: 13, 0-11, 819500 Ft 2018: 14, 2-7, 1071000 Ft Tenyésztő: Telivér Farm Kft. 237

2019.11.03	**5/6**	**47.5**	1600	Kincsem Park	(j)	III. o.	Jozef Parigál	58.5	1:42.7	48	(6.5)	Sámánkő-Benihana-United
2019.10.27	**6/7**	**42.5**	1400	Kincsem Park	(j)	III. o.	Suták Csenge	59.5	1:27.9	58.5	(14)	Good Heart-Futurist Fashion-Apostol
2019.10.06	**4/6**	**50**	1300	Kincsem Park	(j)	II. o.	Suták Csenge	53.0	1:20.3	66.5	(12)	Tangra-Mirtusz-Lujza
2019.09.15	**6/8**	**53**	1400	Kincsem Park	(3.6)	IV. kat.	Suták Csenge	59.0	1:25.6	63	(8)	Fit to Fly-Nirado-Miss Orchidea
2019.08.11	**2/9**	**53**	1300	Kincsem Park	(j)	II. o.	Suták Csenge	53.5	1:18.4	59.5	(3)	Mister Five Euros-Navajo-Billy Tiger

Sámánkő 2.0 kg, Navajo 0.5 kg túlsúllyal indul. Fogadási típusok: Tét, Hely, Befutó, Hármasbefutó Figyelem, ebben a futamban a Totalizatőr két HELY osztalékot fizet!

Magical Luck másodjára már sokkal erősebb volt, ha tovább jön előre, győzhet. Rebelliously jobb átlagával ott lehet a főszereplők között. Good Heart magabiztos győzelmet aratott, lehet még benne tartalék. Stormatic és She Moves ismét együtt fut, egy hete utóbbi volt valamivel előrébb, bármelyikük nyerhet. Sámánkő élete topján van, ráadásul minden futása javulás. Navajo mostanában kicsit gyengébb, mint az év első felében volt, de még így sem hagyható figyelmen kívül.

Véleményünk: She Moves (5) – Stormatic (4) – Rebelliously (2) – Good Heart (3)

A jackpot összegével a fogadásszervező az adott játékban képzett nyereményalapot megnöveli. A jackpot összegével megemelt nyereményalap a nyertes fogadók között kerül felosztásra oly módon, hogy azt a kihirdetett és kifizetett nyeremény osztalék együttesen tartalmazza.

GALOPP

100.000 Ft jackpot Tétre

2019.11.17 **VI. FUTAM**

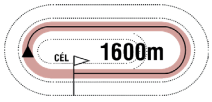

14:00

(255)

Pálya: **11 - Kincsem Park**
A futam neve: **AMATŐRVERSENY HENDIKEP** (V.o.) **(szintetikus pálya)**
Összdíjazás: **460000 Ft** (230000, 92000, 69000, 46000, 23000)
Egyéb információ: **Pannon Racing istálló tiszteletdíja az első három helyezett ló lovasának**

1 His Majesty — 65.5 Bernáth Christopher am. (2.5) (11,3-1) (Aranysárga, fehér sapka)

3 pm Category Five (IRE) - Hősnő / Jigadee Creek (GB) — **Barabás Mónika** — **Istálló: Bogi úrhölgy lova**

Startbox: 4 — Élet stat.: 6, 1-2, 305500 Ft — 2019: 6, 1-2, 305500 Ft — 2018: 0, 0-0, 0 Ft — Tenyésztő: Abbeva Istálló/Albert & Eva Klimscha — 123

2019.07.21	**12/12**	**-**	1600	Kincsem Park	(j)	V. o.	Mészáros Zsolt	65.5	1:41.3	42.5	(45)	United-Ridik-Narrátor
2019.06.09	**1/12**	**46**	1400	Kincsem Park	(j)	V. kat.	Mészáros Zsolt	58.5	1:29.3	46	(rnyak.)	His Majesty-Riadó-Sahara Sun
2019.05.12	**8/12**	**40.5**	1200	Kincsem Park	(j)	V. kat.	Mészáros Zsolt	59.5	1:15.8	45.5	(7.5)	Love Is All-Humbuk-Ready
2019.04.28	**4/13**	**48**	1400	Kincsem Park	(j)	V. kat.	Mészáros Zsolt	58.5	1:29.9	53.5	(6.5)	Jewel Love-Levendula-Tarzaniya
2019.04.14	**5/13**	**48**	1400	Kincsem Park	(j)	V. kat.	Mészáros Zsolt	62.0	1:29.8	55	(8)	She's Mine-Napsugar Isabel-Fighting Felix

2 Macaron — 63.5 Pap Gabriella am. (13,0-1) (Sárga-zöld, sárga ujjak, zöld gallér, zöld sapka)

3 pm Steady As A Rock (FR) - Mazsola / Horatio Luro (USA) — **Csupor Ferenc** — **Istálló: Tatai i.**

Startbox: 5 — Élet stat.: 18, 0-12, 797500 Ft — 2019: 12, 0-9, 614500 Ft — 2018: 6, 0-3, 183000 Ft — Tenyésztő: Bábolna Nemzeti Ménesbirtok — 244

2019.11.10	**5/8**	**49**	2200	Kincsem Park	(j)	IV. o.	Stanislav Georgiev	57.5	2:22.9	44.5	(2.5)	Silent Water-Éjfél-Fancy Fury
2019.10.20	**5/7**	**42**	2200	Kincsem Park	(j)	V. o.	ifj. Fejes Lajos	62.5	2:23.7	39.5	(12)	Éjfél-Ridik-Silent Water
2019.09.22	**6/6**	**48.5**	2200	Kincsem Park	(3.4)	II. kat.	Piotr Krowicki	55.0	2:19.6	54	(6.5)	Szamba-Stormatic-Alcavella
2019.09.08	**5/9**	**45**	2400	Kincsem Park	(4.0)	Gd-2	Stanislav Georgiev	58.0	2:36.4	68.5	(24)	Mont Master-Államfő-Lili
2019.07.21	**3/13**	**49.5**	1800	Kincsem Park	(3.3)	IV. o.	Gönczi Rebeka	58.0	1:51.3	57	(3)	Miss Orchidea-Dubai Dusk-Macaron

3 Pókerarc — 62.0 Májer Cintia am. (1.5) (13,2-2) (Sötétkék-fehér kockák, sötétkék ujjak és sapka)

4 pm En Passant (IRE) - Poker Face / Saugerties (USA) — **Suták János** — **Istálló: Nomád i.**

Startbox: 3 — Élet stat.: 22, 2-11, 1049000 Ft — 2019: 10, 2-6, 826000 Ft — 2018: 10, 0-5, 223000 Ft — Tenyésztő: Suták János, Nyíregyháza — 232

2019.10.27	**6/8**	**42**	1600	Kincsem Park	(j)	IV. o.	Májer Cintia am.	56.0	1:41.6	55	(10)	Cellem-Allegro Assai-Flawless Flower
2019.10.13	**4/7**	**39.5**	1600	Kincsem Park	(j)	IV. o.	Suták Csenge	57.0	1:42.0	55.5	(18)	Dubai Dusk-Sámánkő-Régi Történet
2019.09.22	**6/7**	**39**	1400	Kincsem Park	(j)	IV. o.	Suták Csenge	59.0	1:28.8	56.5	(8.5)	Rainbow Rosie-Apostol-Argosz
2019.09.15	**4/6**	**43**	1600	Kincsem Park	(j)	IV. o.	Jozef Parigál	56.5	1:40.5	53	(5)	Lujza-United-Magical Thinking
2019.08.04	**4/6**	**43**	1600	Kincsem Park	(j)	IV. o.	Suták Csenge	60.0		53	(7)	Mirtusz-Si Si Senor-Lujza

4 Megfogó — 59.5 Kovács Milán am. (1.5) (10,0-2) (Fekete, ezüst csillagok és sapka)

3 pher Pigeon Catcher (IRE) - Megértő / Horatio Luro (USA) — **Fézer Róbert** — **Istálló: Bábolna Ménesbirtok i.**

Startbox: 6 — Élet stat.: 13, 0-8, 455500 Ft — 2019: 9, 0-5, 244500 Ft — 2018: 4, 0-3, 211000 Ft — Tenyésztő: Bábolna Nemzeti Ménesbirtok — 230

2019.10.27	**4/7**	**39.5**	1400	Kincsem Park	(j)	V. o.	Bakos Gábor	60.0	1:29.2	41.5	(3.5)	Twisted Logic-Benihana-Supreme
2019.09.29	**3/12**	**39.5**	1400	Kincsem Park	(j)	V. kat.	Bakos Gábor	59.0	1:29.8	43.5	(0.85)	Benihana-Twisted Logic-Megfogó
2019.08.25	**10/11**	**31.5**	2200	Kincsem Park	(j)	V. o.	Bakos Gábor	59.5	2:20.0	29	(14)	Éjfél-Ridik-Rubikon
2019.08.11	**5/8**	**41.5**	2200	Kincsem Park	(j)	IV. o.	Bakos Gábor	55.0	2:21.0	52	(15)	Alcavella-Sweet Anna-Tizedes
2019.07.21	**11/13**	**40**	1800	Kincsem Park	(3.3)	IV. o.	Bakos Gábor	56.5	1:51.3	57	(11)	Miss Orchidea-Dubai Dusk-Macaron

5 Ridik * — 58.5 Gárdonyi Fruzsina am. (2.5) (10,2-2) (Piros, zöld csillag, sárga ujj, zöld csillagok, piros s.)

6 pher Saldenzar (GER) - Rumina / Horatio Luro (USA) — **Bihari Alexandra** — **Istálló: Billionaire Horses**

Startbox: 2 — Élet stat.: 41, 4-15, 1645500 Ft — 2019: 10, 2-4, 743000 Ft — 2018: 8, 0-5, 289000 Ft — Tenyésztő: 3+1 Kft., Budapest — 221

2019.10.20	**2/7**	**38.5**	2200	Kincsem Park	(j)	V. o.	Bihari Alexandra	57.5	2:23.7	39.5	(7)	Éjfél-Ridik-Silent Water
2019.10.13	**5/7**	**27**	1600	Kincsem Park	(j)	IV. o.	Bihari Alexandra	51.0	1:42.0	55.5	(21)	Dubai Dusk-Sámánkő-Régi Történet
2019.08.25	**2/11**	**38.5**	2200	Kincsem Park	(j)	V. o.	Bihari Alexandra	58.5	2:20.0	29	(0.75)	Éjfél-Ridik-Rubikon
2019.08.11	**1/13**	**30**	1600	Kincsem Park	(j)	V/b.	Gárdonyi Fruzsina am.	56.0	1:42.5	30	(1.25)	Ridik-Rubikon-Judit
2019.07.21	**2/12**	**32.5**	1600	Kincsem Park	(j)	V. o.	Bihari Alexandra	52.5	1:41.3	42.5	(1.5)	United-Ridik-Narrátor

6 Békeidő — 57.5 Dickinson Judit am. (16,1-3) (Sötétkék, sárga sapka)

4 stpk Out Loud (GB) - Béke / Overseas Transfer (IRE) — **Hum-Fűzi Villő** — **Istálló: Telivér Farm II. i.**

Startbox: 1 — Élet stat.: 7, 0-4, 140500 Ft — 2019: 2, 0-1, 23000 Ft — 2018: 2, 0-2, 89000 Ft — Tenyésztő: Bácsalmási Agráripari Zrt. — 239

2019.11.03	**5/7**	**35**	1200	Kincsem Park	(j)	V. o.	Lucie Schrimpfová	58.0	1:16.3	45	(3)	Medica-Illendő-Supreme
2019.10.13	**11/13**	**30**	1200	Kincsem Park	(j)	V/b.	Morvai Előd	62.5	1:15.7	29.5	(7.5)	Kenguru-Mezzo-Riadó
2019.06.09	**1/3**	**1:03.4**	1000	Kincsem Park	(j)	P	Panyi Mátyás	55.0	1:03.4	-	(1.25)	Békeidő-Éjfél-Benihana
2018.04.22	**5/9**	**43**	1100	Kincsem Park	(j)	V. o.	Homoki Norbert	61.0	1:08.3	35.5	(5)	Illendő-La Primera-Keszi
2018.04.08	**3/8**	**42**	1200	Kincsem Park	(j)	V/b.	Kovács Milán am.	64.5	1:15.6	33.5	(1.75)	Papírsárkány-Lujza-Békeidő

Megfogó 4.0 kg túlsúllyal indul. Fogadási típusok: Tét, Hely, Befutó, Hármasbefutó Figyelem, ebben a futamban a Totalizatőr két HELY osztalékot fizet!

His Majesty új istállóba került, kihagyása ellenére főszereplő lehet. Macaron egy hete sem végzett messze, talán ebben a társaságban már összejön számára az esedékes győzelem. Pókerarc még gyengébb átlagával is képes lehet a kiugró eredményre. Megfogó mintha magára talált volna, csak a túlsúly szól valamelyest ellene. Ridik jelenlegi lovasával is nyert idén versenyt, javult számával döntős esély. Békeidő másodjára már közel volt a fronthoz, szerezhet egy helyezést.

Véleményünk: Macaron (2) – Pókerarc (3) – Megfogó (4)

Bérbeadás

Rozina 2 éves sárga kanca (Zazou (GER) - Rosolanga (GER))
Makár 2 éves sárga mén (Steady As A Rock(FR) - Makrancos hölgy (HUN))
Lovak belovagolt állapotban, nyereg alatt mennek.
Érdeklődni: Rostás Attila 06 20 297 5858

A jackpot összegével a fogadásszervező az adott játékban képzett nyereményalapot megnöveli. A jackpot összegével megemelt nyereményalap a nyertes fogadók között kerül felosztásra oly módon, hogy azt a kihirdetett és kifizetett nyeremény osztalék együttesen tartalmazza.

GALOPP

200.000 Ft jackpot Hármasbefutóra

2019.11.17 **VII. FUTAM**

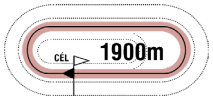

14:30

(256)

Pálya: **11 - Kincsem Park**
A futam neve: **KINCSEM PARK DÍJA** (I.kat.) **(szintetikus pálya)**
Összdíjazás: **1300000 Ft** (650000, 260000, 195000, 130000, 65000)
Egyéb információ: **Tiszteletdíj a győztes ló tulajdonosának, idomárjának és lovasának. Nagy Lovas Áruház tiszteletdíja a legjobban előkészített ló lóápolójának. Baileys Horse Feeds Hungary tiszteletdíja a legjobban előkészített ló idomárjának.**

1 Rogue Runner (GER)

64.0 Miladin Stanarevic (35,7-6) (Fekete, bézs rombuszok, fekete ujjak és sapka)

7 pher King's Best (USA) - Rosa di Brema (ITY) / Lomitas (GB) **Tamara Richter (AUT)** **Istálló: Stall "Liberty Leaf"**

Startbox: 4 Élet stat.: 0, 0-0, 0 Ft 2019: 0, 0-0, 0 Ft 2018: 6, 0-2, 882000 Ft Tenyésztő: Gestüt Fährhof, Germany FR

2019.09.16	**8/10**	-	2100	Maisons-Laffitte	(3,1)	III. kat.	Eddy.Hardouin	59.5	2:11.8	-	(6.5)	Landkönig-Legacy-Redlake
2019.08.19	**5/8**	-	1950	Chateaubriant	(3,6)	IV. o.	Eddy Hardouin	61.5	2:07.9	-	(3.5)	Marcelle-Heads Together-Fantastic Bere
2019.07.01	**8/10**	-	2000	Aix-Les-Bains	(3,5)	III. o.	Eddy Hardouin	61.5	1:58.6	-	(3.5)	Millenium-Le Parrain-Arktis
2019.06.21	**1/10**	-	1900	La Teste de Buch	(3,4)	IV. kat.	Megane Peslier	61.0	1:55.9	-	(0.5)	Rogue Runner-Malte Brun-Payne's Gray
2019.05.16	**3/13**	-	2000	Longchamp	(3,2)	III. kat.	Eddy Hardouin	58.0	2:10.6	-	(1)	Momour-Chasselay-Rogue Runner

2 Impactful (IRE)

63.0 Stanislav Georgiev (140,28-47) (Zöld, fehér öv és karszalag, zöld sapka)

4 pher Iffraaj (GB) - Take Flight (IRE) / Pivotal (GB) **Stanislav Georgiev** **Istálló: DS Bihac**

Startbox: 3 Élet stat.: 3, 1-1, 1325000 Ft 2019: 3, 1-1, 1325000 Ft 2018: 5, 0-1, 756000 Ft Tenyésztő: Lucien Van Der Meulen 241

2019.11.03	**7/8**	-	2800	Kincsem Park	(3.5)	Gd-2	Stanislav Georgiev	59.0	2:57.6	71.5	(24)	Palmera-Royal Gino-Tirak
2019.10.06	**1/5**	**72.5**	2200	Kincsem Park	(3.4)	I. kat.	Stanislav Georgiev	58.0	2:19.6	72.5	(10)	Impactful-La Shaba-Selyemkő
2019.09.08	**3/8**	**70**	1600	Kincsem Park	(4.0)	Gd-2	Stanislav Georgiev	61.0	1:40.1	72	(3)	Bíborhajnal-Ryony-Impactful
2019.07.31	**4/9**	-	1850	Köln		III. o.	Maxim Pecheur	61.5	1:54.5	-	(4)	Yes he can -Alario-Shambhala
2019.06.23	**2/6**	-	2000	Dortmund		III. o.	Andrasch Starke	60.0	2:07.2	-	(2.25)	Wildfang-Impactful -Leonarda

3 Selyemkő *

62.0 Paizs Gábor (106,11-29) (Sötétkék)

4 pm Satin Stone (USA) - Selyemfény / Overseas Transfer (IRE) **Kovács-Bakos Szilvia** **Istálló: Telivér Farm i.**

Startbox: 2 Élet stat.: 13, 3-5, 3580000 Ft 2019: 6, 0-5, 930000 Ft 2018: 7, 3-0, 2650000 Ft Tenyésztő: Telivér Farm Kft. 205

2019.10.06	**3/5**	**64.5**	2200	Kincsem Park	(3.4)	I. kat.	Mocsinka Vivien	60.5	2:19.6	72.5	(10)	Impactful-La Shaba-Selyemkő
2019.09.15	**4/7**	-	2000	Ebreichsdorf	(4,2)		Piotr Krowicki	59.0	2:05.3	-	(4.5)	Lady Magic-Direct Drive-Big Ben
2019.08.18	**3/9**	**70**	2200	Kincsem Park	(3.1)	Elit kat.	Kovács Sándor	61.0		70.5	(3)	Mukab-Mont Master-Selyemkő
2019.07.28	**5/8**	**66.5**	2000	Kincsem Park	(4.9)	Gd-2	Paizs Gábor	62.0	2:13.1	78.5	(12)	Nancho-Bíborhajnal-Bigfoot
2019.06.30	**8/13**	**66.5**	2800	Kincsem Park	(3.2)	Elit kat.	Kovács Sándor	59.0	2:54.4	71.5	(5.5)	Royal Gino-Uccellino-Köln

4 Song Little Song (FR)

60.5 Jozef Parigál (111,7-29) (Fehér, piros-zöld szalag, piros ujjak, fehér sapka)

4 sk Air Chief Marshal (IRE) - Song Of Kintyre (FR) / Mull Of Kintyre (USA) **Kovács-Bakos Szilvia** **Istálló: 3+1 Kft. i.**

Startbox: 1 Élet stat.: 7, 3-2, 2667500 Ft 2019: 4, 1-1, 1497500 Ft 2018: 3, 2-1, 1170000 Ft Tenyésztő: Domaine de la Cornilliere & Marc Lesur 224

2019.10.20	**7/7**	**62**	1600	Kincsem Park	(3.2)	I. kat.	Paizs Gábor	62.0	1:37.5	69.5	(9)	Dynamo-Blokád-Tiltott gyümölcs
2019.07.14	**2/7**	-	2000	Bratislava	(3,9)	I. kat.	Stanislav Georgiev	59.0	2:09.3	-	(1.5)	Sasa-Song Little Song-Rose Fire
2019.06.01	**1/11**	**70**	1800	Kincsem Park	(3.8)	Elit kat.	Kovács Sándor	61.0	1:51.3	70	(2)	Song Little Song-Zoffinia-Beauchamp Opal
2019.05.05	**6/9**	**65.5**	1600	Kincsem Park	(4.0)	Gd-2	Stanislav Georgiev	57.5	1:40.4	71	(4.5)	Mágnás-Bíborhajnal-Capitaine Fregate
2018.08.05	**5/11**	**62.5**	2400	Kincsem Park	(3.2)	Gd-2	Bakos Gábor	58.0	2:32.5	65.5	(2.5)	Köln-Nirwana-Contesse

5 Eskandar (GER)

57.5 ifj. Kozma István (71,7-18) (Kék, fehér csillagok, kék sapka)

6 sher Teofilo (IRE) - Enora (GER) / Noverre (USA) **Fézer Róbert** **Istálló: RRD Training & Racing**

Startbox: 6 Élet stat.: 23, 2-16, 6682000 Ft 2019: 2, 0-2, 229000 Ft 2018: 11, 0-10, 3740500 Ft Tenyésztő: Gestüt Röttgen 229

2019.10.27	**4/7**	**63**	1800	Kincsem Park	(3.5)	Elit kat.	Bakos Gábor	56.5	1:50.7	70	(4.5)	Wasmy-Sagana-Medyna
2019.10.13	**4/7**	**63**	1600	Kincsem Park	(3.2)	II. kat.	Bakos Gábor	61.5	1:37.7	69	(2)	Wasmy-It's my Time-Contesse
2018.11.04	**4/6**	**65.5**	2800	Kincsem Park	(3.5)	Gr 2	Bakos Gábor	59.0	2:54.9	70.5	(2.5)	Bigfoot-Babilonia-Contesse
2018.10.28	**3/5**	**67**	1800	Kincsem Park	(3.5)	Elit kat.	Kriskó Norbert	58.0	1:52.1	73	(1.35)	Sárkányfű-Medyna-Eskandar
2018.09.16	**2/6**	**67.5**	1400	Kincsem Park	(3.4)	Elit kat.	Paizs Gábor	62.0	1:23.6	63	(1.75)	Pikk Dáma-Eskandar-Welana

6 La Shaba (IRE) *

53.0 Suták Csenge (156,22-48) (Fehér, piros-fehér-zöld gyűrűk és ujjak, piros sapka)

3 pk Ocovango (GB) - La Shalak (IRE) / Shalford (IRE) **Soltész András** **Istálló: Soltész ménes**

Startbox: 5 Élet stat.: 13, 2-9, 2034000 Ft 2019: 10, 2-6, 1698500 Ft 2018: 3, 0-3, 335500 Ft Tenyésztő: Gerard & Yvonne Kennedy 231

2019.10.27	**1/5**	**63.5**	2400	Kincsem Park	(3.5)	II. o.	Suták Csenge	59.0	2:36.8	63.5	(1.25)	La Shaba-Alcavella-Oxford Thespian
2019.10.06	**2/5**	**61.5**	2200	Kincsem Park	(3.4)	I. kat.	Suták Csenge	53.0	2:19.6	72.5	(10)	Impactful-La Shaba-Selyemkő
2019.09.15	**5/7**	**55.5**	1600	Kincsem Park	(3.6)	II. kat.	Suták Csenge	56.0	1:37.0	64.5	(3.5)	Upper Rebel-Original-Used To Be
2019.08.25	**2/7**	**61.5**	2000	Kincsem Park	(j)	I. o.	Suták Csenge	53.5	2:06.4	61	(3)	Enigma-La Shaba-Kostjukov
2019.08.04	**7/11**	**56.5**	2400	Kincsem Park	(3.4)	Gd-2	Suták Csenge	58.0	2:31.4	71	(15)	Lili-Gold Memory-Tarzaniya

Fogadási típusok: Tét, Hely, Befutó, Hármasbefutó Figyelem, ebben a futamban a Totalizatőr két HELY osztalékot fizet!

Rogue Runner francia tréningből érkezik, nyáron erős mezőnyökben is kitűnt. Impactful számára ez a táv jobban megfelelhet, győzelemmel korrigálhatja gyengébb futását. Selyemkő bár idén még nem tudott győzni, jó teljesítményt nyújt, dobogóra várható. Song Little Song kihagyását és remek futásait követően váratlanul gyengén ment, javíthat. Eskandar még hosszabbra tovább javulhat és utolérheti a végén a favoritokat. La Shaba szép győzelemmel folytatta idei menetelését, ebben a mezőnyben is döntős lehet.

Véleményünk: Impactful (2) – Rogue Runner (1) – La Shaba (6)

Hivatalosan közlik

GALOPP HATÁROZATOK

122/2019.: az LFB ifj. Kozma István zsoké és Nagy Tamás zsoké 2019. október 19-i zagrebi 2. és 3. számú futamok alapján történt eltiltását a mai nappal felfüggeszti mindaddig, amíg az eltiltás körülményei kivizsgálásra nem kerülnek.

126/2019. LFB: az LFB Fejes Lajos zsoké fellebbezésének (2019. november 10., 242. I. Nyeretlenek Versenye) helyt ad és a V.I. döntését hatályon kívül helyezi, egyben Fejes Lajos zsokét szigorúan figyelmezteti a szabályos lovaglás betartására.

2019.11.17 **VIII. FUTAM**

15:00

1900m (257)

Pálya: **11 - Kincsem Park**
A futam neve: **LIGETTELKI DŰLŐ HENDIKEP** (V/b.) **(szintetikus pálya)**
Összdíjazás: **440000 Ft** (220000, 88000, 66000, 44000, 22000)

1 Graffiti — 66.5 Gárdonyi Fruzsina am. (3.5) (10,2-2) (Piros, fekete korona és piros sapka)

4 szk Sarpedon (GER) - Gina Maxi (GER) / Kornado (GB) — **Korona Károly** — **Istálló: Korona i.**

Startbox: 6 — Élet stat.: 23, 2-6, 808000 Ft — 2019: 11, 2-0, 440000 Ft — 2018: 10, 0-4, 164000 Ft — Tenyésztő: Telivér Farm Kft. 249

2019.11.10	**7/8**	**34**	1400	Kincsem Park	(j)	V/b.	Huszár Korinna	63.5	1:28.2	44.5	(10)	Riadó-Judit-Supreme
2019.10.27	**1/9**	**32.5**	1600	Kincsem Park	(j)	V/b.	Huszár Korinna	57.5	1:44.5	32.5	(rnyak.)	Graffiti-Vernon-Judit
2019.09.29	**6/13**	**34.5**	1400	Kincsem Park	(j)	V/b.	Jakub Pavlicek	63.0	1:30.4	41.5	(4)	Supreme-Medica-Kapdarkey
2019.09.08	**7/10**	**32**	1600	Kincsem Park	(j)	V. o.	Miladin Stanarevic	58.0	1:43.3	41	(11)	Sámánkő-Eiskönigin-Queen's Dancer
2019.08.25	**9/11**	**30**	2200	Kincsem Park	(j)	V. o.	Huszár Korinna	55.5	2:20.0	29	(6)	Éjfél-Ridik-Rubikon

2 Fifikás — 64.0 ifj. Kozma István (71,7-18) (Sötétkék, sárga sapka)

3 pk Rendezvous (IRE) - Finálé / Overseas Transfer (IRE) — **Hum-Fűzi Villő** — **Istálló: Telivér Farm II. i.**

Startbox: 3 — Élet stat.: 10, 0-6, 269500 Ft — 2019: 6, 0-2, 47000 Ft — 2018: 4, 0-4, 222500 Ft — Tenyésztő: Bácsalmási Agráripari Zrt. 217

2019.10.13	**12/13**	**36**	1200	Kincsem Park	(j)	V/b.	Kovács Sándor	67.5	1:15.7	29.5	(8.5)	Kenguru-Mezzo-Riadó
2019.06.16	**5/10**	**30.5**	1900	Kincsem Park	(j)	V. kat.	Nagy Tamás	56.5		52.5	(22)	Honestly-Napsugar Isabel-United
2019.06.09	**8/12**	**42**	1600	Kincsem Park	(j)	IV. o.	Piotr Krowicki	55.0	1:43.1	49	(7.5)	Amfi-Tangra-Pókerarc
2019.05.12	**5/12**	**43.5**	1200	Kincsem Park	(j)	V. kat.	Nagy Tamás	58.0	1:15.8	45.5	(3.5)	Love Is All-Humbuk-Ready
2019.05.05	**10/13**	**34.5**	1200	Kincsem Park	(j)	V. o.	Benkő Ádám	61.0	1:15.7	30.5	(8)	Papírsárkány-Luck Stone-Illendő

3 Lovely Fighter (FR) — 60.5 Dickinson Judit am. (2.5) (16,1-3) (Zöld, fekete váll, zöld sapka)

3 pm Pastorius (GER) - La Martina (GER) / Seattle Dancer (USA) — **Jozef Roszival** — **Istálló: Kolozsi Ranch**

Startbox: 2 — Élet stat.: 8, 0-3, 90000 Ft — 2019: 6, 0-3, 90000 Ft — 2018: 2, 0-0, 0 Ft — Tenyésztő: Mr Christoph M. Holschbach 226

2019.10.27	**5/9**	**36.5**	1600	Kincsem Park	(j)	V/b.	Piotr Krowicki	61.5	1:44.5	32.5	(2)	Graffiti-Vernon-Judit
2019.10.06	**4/10**	**38**	1600	Kincsem Park	(j)	V. o.	Dickinson Judit am.	56.0	1:44.5	49.5	(4)	Légyott-Flawless Flower-Eiskönigin
2019.07.21	**8/13**	**34**	1900	Kincsem Park	(j)	V/b.	Piotr Krowicki	62.0	2:04.5	31.5	(9)	Graffiti-Ménkű-Judit
2019.05.19	**5/13**	**38.5**	1600	Kincsem Park	(j)	V/b.	Jozef Parigál	62.5	1:43.6	40.5	(3)	Firiora-Bryan-Judit
2019.04.28	**8/13**	**37.5**	1900	Kincsem Park	(j)	V/b.	Stanislav Georgiev	61.5	2:06.4	39.5	(5)	Marcell-Vanília-Judit

4 Bryan — 60.0 Suták Csenge (156,22-48) (Sötétkék-fehér kockák, sötétkék ujjak és sapka)

4 stpm Ryan (IRE) - Búzamező (GB) / Benny The Dip (USA) — **Suták János** — **Istálló: Nomád i.**

Startbox: 5 — Élet stat.: 16, 1-6, 530000 Ft — 2019: 8, 1-3, 442000 Ft — 2018: 5, 0-3, 88000 Ft — Tenyésztő: Molnár Ferenc, Verőce 221

2019.10.20	**4/7**	**30**	2200	Kincsem Park	(j)	V. o.	Suták Csenge	53.5	2:23.7	39.5	(11)	Éjfél-Ridik-Silent Water
2019.10.06	**6/6**	**-**	3200	Kincsem Park	(3.4)	G.v.	Benkő Ádám	63.0	3:54.0	-	(számt.)	Vanília-Radio Ga Ga-Celeburdi
2019.09.15	**1/12**	**32.5**	2200	Kincsem Park	(j)	V/b.	Suták Csenge	53.5	2:23.3	32.5	(1.75)	Bryan-Royal Ron-Kapdarkey
2019.08.11	**8/13**	**15.5**	1600	Kincsem Park	(j)	V/b.	Záhonyi Vanessza am.	52.0	1:42.5	30	(11)	Ridik-Rubikon-Judit
2019.07.21	**6/6**	**-**	2800	Kincsem Park	(3.3)	G.v.	Tamás Csaba am.	65.0	3:13.0	-	(számt.)	Royal Ron-Celeburdi-Szarkazmus

5 Royal Ron — 56.5 Huszár Korinna (3.5) (27,4-2) (Fehér, zöld ujjak és sapka)

6 pher Marcipán - Royal Delice / Kenzo (IRE) — **Székely Károly** — **Istálló: Artemisz i.**

Startbox: 4 — Élet stat.: 36, 2-17, 1500640 Ft — 2019: 10, 1-5, 625000 Ft — 2018: 0, 0-0, 0 Ft — Tenyésztő: Aros Zoltán, Ibrány 234

2019.11.03	**3/5**	**-**	2800	Kincsem Park	(3.5)	G.v.	Makoviczki Ákos	70.0	3:28.6	-	(1.55)	Sárkányfű-Maktum-Royal Ron
2019.10.27	**7/9**	**27.5**	1600	Kincsem Park	(j)	V/b.	Bakos Gábor	57.0	1:44.5	32.5	(4)	Graffiti-Vernon-Judit
2019.10.06	**5/6**	**-**	3200	Kincsem Park	(3.4)	G.v.	Tamás Csaba am.	69.0	3:54.0	-	(számt.)	Vanília-Radio Ga Ga-Celeburdi
2019.09.15	**2/12**	**32.5**	2200	Kincsem Park	(j)	V/b.	Kocka Ákos	55.5	2:23.3	32.5	(1.75)	Bryan-Royal Ron-Kapdarkey
2019.08.11	**7/7**	**-**	2800	Kincsem Park	(3.2)	G.v.	Földes Bence am.	70.0	2:57.9	-	(54)	Famous Valley-Szarkazmus-Radio Ga Ga

6 Judit * — 55.5 Jozef Parigál (111,7-29) (N.sárga-s.kék kockás, s.kék csíkos ujjak és ns. s.)

4 pk Category Five (IRE) - Jennifer / King's Honor (GER) — **Suták János** — **Istálló: Garai i.**

Startbox: 9 — Élet stat.: 16, 0-9, 550000 Ft — 2019: 10, 0-9, 550000 Ft — 2018: 6, 0-0, 0 Ft — Tenyésztő: Hitka Péter, Bicske 249

2019.11.10	**2/8**	**28**	1400	Kincsem Park	(j)	V/b.	Bóna Nikoletta am.	50.5	1:28.2	44.5	(3)	Riadó-Judit-Supreme
2019.10.27	**3/9**	**28**	1600	Kincsem Park	(j)	V/b.	Bihari Alexandra	54.0	1:44.5	32.5	(0.4)	Graffiti-Vernon-Judit
2019.09.29	**5/13**	**26**	1400	Kincsem Park	(j)	V/b.	Polgár Bettina am.	52.5	1:30.4	41.5	(2)	Supreme-Medica-Kapdarkey
2019.09.15	**8/12**	**-**	2200	Kincsem Park	(j)	V/b.	Májer Cintia am.	56.0	2:23.3	32.5	(26)	Bryan-Royal Ron-Kapdarkey
2019.08.11	**3/13**	**28**	1600	Kincsem Park	(j)	V/b.	Májer Cintia am.	56.0	1:42.5	30	(2)	Ridik-Rubikon-Judit

7 Kapdarkey (FR) — 52.5 Nagy Tamás (130,13-19) (Zöld, fekete kockák és fekete sapka)

3 stpk Kapgarde (FR) - Keyminda (FR) / Zamindar (USA) — **Stanislav Georgiev** — **Istálló: Noémi Racing**

Startbox: 8 — Élet stat.: 8, 0-5, 201000 Ft — 2019: 8, 0-5, 201000 Ft — 2018: 0, 0-0, 0 Ft — Tenyésztő: Mr Bruno Plainfosse & Mme Isabelle Ribard 242

2019.11.10	**5/10**	**30**	1600	Kincsem Park	(j)	V. kat.	Benkő Ádám	57.0	1:42.8	35	(5)	Flawless Flower-Last Stride-Éjszaka
2019.10.20	**5/9**	**39**	2000	Kincsem Park	(j)	V. kat.	Benkő Ádám	55.5		52.5	(9.5)	Rajsamatazz-French Whiskey-Princess Aurelia
2019.09.29	**3/13**	**26.5**	1400	Kincsem Park	(j)	V/b.	Mocsinka Vivien	49.5	1:30.4	41.5	(1)	Supreme-Medica-Kapdarkey
2019.09.15	**3/12**	**26.5**	2200	Kincsem Park	(j)	V/b.	Mocsinka Vivien	50.0	2:23.3	32.5	(6.5)	Bryan-Royal Ron-Kapdarkey
2019.08.11	**5/13**	**23**	1600	Kincsem Park	(j)	V/b.	Jász Fanni am.	50.0	1:42.5	30	(4.5)	Ridik-Rubikon-Judit

8 Vernon — 52.0 Záhonyi Vanessza am. (3.5) (14,1-0) (Fehér, piros öv és ujj, fehér sapka)

3 pm Varadar (IRE) - Verocska / Saugerties (USA) — **Suták János** — **Istálló: Garai i.**

Startbox: 1 — Élet stat.: 11, 0-3, 133000 Ft — 2019: 10, 0-3, 133000 Ft — 2018: 1, 0-0, 0 Ft — Tenyésztő: Mikó Károly, Kállósemjén 249

2019.11.10	**5/8**	**28**	1400	Kincsem Park	(j)	V/b.	Suták Csenge	54.0	1:28.2	44.5	(8)	Riadó-Judit-Supreme
2019.10.27	**2/9**	**29.5**	1600	Kincsem Park	(j)	V/b.	Suták Csenge	52.5	1:44.5	32.5	(rnyak.)	Graffiti-Vernon-Judit
2019.10.06	**5/10**	**31**	1600	Kincsem Park	(j)	V. o.	Jeles Eszter am.	51.0	1:44.5	49.5	(6)	Légyott-Flawless Flower-Eiskönigin
2019.09.29	**10/13**	**-**	1400	Kincsem Park	(j)	V/b.	Bóna Nikoletta am.	49.0	1:30.4	41.5	(12)	Supreme-Medica-Kapdarkey
2019.09.15	**6/12**	**-**	2200	Kincsem Park	(j)	V/b.	Jeles Eszter am.	52.5	2:23.3	32.5	(22)	Bryan-Royal Ron-Kapdarkey

9 Hulan * — 50.0 Mocsinka Vivien (1.5) (87,9-28) (N.sárga-s.kék kockás, s.kék csíkos ujjak és piros s.)

3 pm Category Five (IRE) - Harmat / Esrar (IRE) — **Suták János** — **Istálló: Garai i.**

Startbox: 7 — Élet stat.: 11, 0-1, 44000 Ft — 2019: 9, 0-1, 44000 Ft — 2018: 2, 0-0, 0 Ft — Tenyésztő: Hitka Péter, Bicske 249

2019.11.10	**6/8**	**25.5**	1400	Kincsem Park	(j)	V/b.	Nagy Tamás	51.5	1:28.2	44.5	(8)	Riadó-Judit-Supreme
2019.10.27	**6/9**	**23.5**	1600	Kincsem Park	(j)	V/b.	Bóna Nikoletta am.	50.0	1:44.5	32.5	(3.5)	Graffiti-Vernon-Judit
2019.09.29	**13/13**	**-**	1400	Kincsem Park	(j)	V/b.	Suták Csenge	53.5	1:30.4	41.5	(27)	Supreme-Medica-Kapdarkey
2019.09.15	**7/12**	**-**	2200	Kincsem Park	(j)	V/b.	Bóna Nikoletta am.	49.5	2:23.3	32.5	(23)	Bryan-Royal Ron-Kapdarkey
2019.08.25	**9/12**	**23**	1600	Kincsem Park	(j)	V. kat.	Suták Csenge	58.0	1:43.4	42	(21)	Légyott-Supreme-Humbuk

Hendikep ellen: Hulan (-3 kg) Judit 1.5 kg, Vernon 3.0 kg, Hulan 1.5 kg túlsúllyal indul. Fogadási típusok: Tét, Hely, Befutó, Hármas-befutó

Véleményünk: Judit (6) – Bryan (4) – Lovely Fighter (3) – Kapdarkey (7)

Idén szavazással dől el az „**Év Lova**” **cím!**

Az elmúlt évtized gyakorlatától szakítva, idén ismét szavazással dől el az „Év Lova” cím sorsa. A szavazás során 6 csoport véleményét vesszük alapul, mely alapján kialakul a végső sorrend.

Kik szavaznak?

- Kincsem Park hivatalos Facebook oldala
- Versenyszervező
- Magyar Lovaregylet
- Magyarországi Galopp Versenyló Tenyésztők Egyesülete
- Magyarországi Angol Telivér Futtatók Egyesülete
- Galopp idomárok és lovasok Egyesülete

Mindenki az ajánlott 10 ló közül választ ki 3-at és azt rangsorolja, hogy kit és milyen sorrendben tart érdemesnek a dobogóra. A facebookon minden követő leadhatja a szavazatát, ezeket összesítjük a szavazás lezárásakor és így fog kialakulni a Facebook szavazok véleménye. A Facebook szavazás 2019. november 15-én reggel 6:00 órakor indul és 2019. november 19-ig 24.00-ig tart.
A szervezeteknek 2019. november 15-19. közötti időszakban írásban kell leadniuk szavazatukat a smulovics@kincsempark.hu email címre.

A 2019. esztendő „Év Lova” az lesz, akit a szervezetek és a facebook közösség szavazata alapján, a legtöbben rangsorolják az 1. helyre. Így tehát összesen 6 első helyet szerezhet egy ló. Amennyiben az első helyen holtverseny alakul ki, ott a legtöbb második hely dönt. Ha a második helyek száma is egyezik, akkor a harmadik helyek száma fog dönteni. Ha így is döntetlen eredmény születne, akkor a Versenyszervező szavazata dönt.

A 2019. évi „Év Lova” cím 2019 jelöltjei:

Báthory

Bíborhajnal

Crushing Power (GB)

Golden Sea (IRE)

Lili

Love Forever (IRE)

Mágnás (FR)

Morita Menantie (FR)

Nancho (GER)

Vain Hope (IRE)

Kincsem+ futam: 15.15 - Vincennes (ügető)

A fogadási ajánlatot keresse a www.lovifogadas.hu oldalon, illetve a Kincsem Parkban!

Graffiti ismét formát futott, az élmezőnyben zárhat. Fifikás eddig nem sokat mutatott, ebben az osztályban így sem rossz sansz. Lovely Fighter jön előre, legutóbb már nagyon közel volt a dobogósok mögött. Bryan nyerés után is elfogadhatóan teljesített, az istállólovas is őt választotta. Royal Ron ismét síkon próbálkozik, őszi formája elég lehet ide. Judit győzelme már régóta esedékes, erősebb lovast kapott. Kapdarkey ismét hendikepben fut, küzdhet a dobogós helyekért. Vernon egy hete ugyan messzebb volt a vártnál, de így sem maradt el javult formáitól. Hulan kezd mutatkozni, számíthat.

Véleményünk: Judit (6) – Bryan (4) – Lovely Fighter (3) – Kapdarkey (7)

A hendikepper bizottság rovata

Az elmúlt versenynapon indult lovak megváltozott beállítási számai.
A hivatalos hendikep beállítási számokat illetően, a mindenkori teherközlésben megjelenő adatok az érvényesek.
(GVSZ 43. par.) Az itt közölt adatok tájékoztató jellegűek.

A november 10-i versenynapon futott lovak megváltozott beállítási számai:

Allegro Assai	62	(-0,5)	**Judit**	31,5	(+1,5)	**Ruca**	48,5	(-2)
Aloiv Aivilo (GB)	67,5	(+6)	**Just Mine (IRE)**	64	(-0,5)	**Sagana (POL)**	63,5	(-0,5)
Amarindi (FR)	41,5	(-1)	**Kapdarkey (FR)**	31,5	(-1)	**Sally Rose (IRE)**	55	(-0,5)
Apostol (FR)	54	(-0,5)	**Last Stride**	37	(+4)	**Sambo**	59,5	(-1)
Banana Jet	56	(-1)	**Lujza**	58,5	(-1)	**Sáska**	19	(-1)
Black Fire DL	20	(-1)	**Mezzo**	36,5	(-0,5)	**Sea My Soul (GB)**	62	(-2)
Bossa Nova	55,5	(-0,5)	**Mirtusz**	71	(+6)	**Silent Water (GER)**	49,5	(+6,5)
Contesse (CZE)	63	(+0,5)	**Nirwana (GER)**	53	(-1)	**Silver Chimes (GB)**	54	(-0,5)
Éjfél	49	(+0,5)	**Nyelvtörő**	80	(-0,5)	**Stormatic**	64	(-0,5)
Éjszaka	36,5	(-)	**Original**	77	(+6)	**Tangra (BUL)**	71,5	(-0,5)
Fileva (IRE)	40	(-2)	**Rainbow Rosie (IRE)**	63,5	(+0,5)	**Tiltott gyümölcs**	70	(-0,5)
Fit to Fly (GER)	67,5	(-0,5)	**Rajsamatazz (FR)**	63,5	(-0,5)	**Used To Be (GB)**	79,5	(-0,5)
Flawless Flower (FR)	55,5	(+4)	**Rebellis**	76	(-0,5)	**Vernon**	31	(-0,5)
Futurist Fashion	65,5	(+8)	**Riadó**	48	(+8)	**Zoffinia (IRE)**	61,5	(-1)
Graffiti	42,5	(-0,5)	**Rikoleta (IRE)**	67,5	(-0,5)			
Hulan	26	(-1)	**Rubikon**	49,5	(-0,5)			

A Fogadásszervező az egyes fogadási formánkénti nyereményeket, 1 Ft-os alapegységre számítja, és 1 Ft-ra hirdeti ki.

Galopp - Novemberi versenyek, 2019. Harmincadik nap, November 10., Vasárnap

Pálya: 11 - Kincsem Park

242. 1. NYERETLENEK VERSENYE (V.kat.) (szintetikus pálya) 1600 m
235000, 94000, 70500, 47000, 23500 Ft

I. (5) **Flawless Flower** 57.0 Morvai Előd **35** 9.4 *232*
3pk Diamond Green - Fleur du Bonheur / Vaguely Pleasant (Fézer Róbert)- RRD Training & Racing Kft.
II. (3) **Last Stride** 62.0 ifj. Fejes Lajos **37** 22.9 *217*
III. (2) **Éjszaka** 62.0 ifj. Kozma István **36.5** 21.9 *164*
IV. (8) **Ruca** 58.0 Mészáros Zsolt **31** 3.7 *175*
V. (6) **Kapdarkey** 57.0 Benkő Ádám **30** 16.4 *225*
6. **Mirtuszfa** 54.5 Mocsinka Vivien **27** 58.6 *196*
7. **Summer Bilberry** 60.5 Piotr Krowicki **-** 1.3 *CRO*
8. **Amarindi** 60.5 Paizs Gábor **-** 10.7 *217*
9. **Sáska** 55.5 Nagy Tamás **-** 58.6 *225*
10. **Black Fire DL** 57.0 Bernáth Christopher am. **-** 58.6 *14*

Lefutási idő: 1:42.8 (26.2-26.4-23.9-26.3)
Könnyen: 3, 1/2, 1 1/2, rfej., nyak, 10, 12, rnyak., 14
Az első futamot megelőzően Melonka sikeres startpróbát tett.
Mira (1) állatorvosi javaslatra nem indult.
Flawless Flower (5) és Summer Bilberry (7) az indításnál 2 hosszal megkésett.
A Versenyintézőség Hum-Fűzi Villő idomárt, mert lova (Éjszaka) késve jelent meg a jártatóban, szigorúan figyelmeztette. Továbbá figyelmeztette nevezett Idomárt, hogy idomári feladatainak ellátására nagyobb gondot fordítson.
A Versenyintézőség ifj. Fejes Lajos zsokét, súlyosan szabálytalan lovaglás (nekilovaglás: Summer Bilberry) miatt, 2 versenynapra (a 2020-as versenyszezon első kettő versenynapjára) eltiltotta a versenyekben való lovaglástól.
Tét: 9,4 **Hely:** 1,3/4,8/2,9 **Befutó:** 5-3/125,8 **Hármasbefutó:** 5-3-2/802,4

243. 2. NYERETLEN KÉTÉVESEK VERSENYE (IV.kat.) (szintetikus pálya) 1400 m
305000, 122000, 91500, 61000, 30500 Ft

I. (11) **Simply The Best** 57.5 Martin Laube **53.5** 5.3 *228*
2pk Prometheus - Squaw City / Elusive City (Kovács-Bakos Szilvia)- Lords of Horses Kft.
II. (3) **Han Denever** 59.0 Goran Mesetovic **56** 3.8 *139*
III. (1) **Amerika Kapitány** 59.0 Suták Csenge **52.5** 2.2 *233*
IV. (6) **Winter Tale** 59.0 Piotr Krowicki **51.5** 2.2 *206*
V. (5) **Serif** 59.0 ifj. Fejes Lajos **43.5** 0 *154*
6. **Firstmind** 59.0 Jozef Parigál **37.5** 14.2 -
7. **Lump** 59.0 Mészáros Zsolt **37** 0 *199*
8. **Keszkenő** 57.5 Stanislav Georgiev **31.5** 21.4 *210*
9. **Álomkép** 57.5 ifj. Kozma István **30** 42.8 *210*
10. **Agave** 57.5 Nagy Tamás **29.5** 0 *210*

Lefutási idő: 1:28.1 (14.1-26.3-22.8-24.9)
Biztosan: 3/4, 3 1/2, 1, 8, 6, 1/2, 4, 1 1/2, 1/2
First Pigeon (9) állatorvosi javaslatra nem indult.
Tét: 5,3 **Hely:** 1,5/2,4/1,7 **Befutó:** 11-3/19,2 **Hármasbefutó:** 11-3-1/78,2

244. 3. KÖTELES BERTALAN EMLÉKVERSENY - BEVEZETŐSZÍJ HENDIKEP (IV.o.) (szintetikus pálya) 2200 m
270000, 108000, 81000, 54000, 27000 Ft

I. (8) **Silent Water** 53.0 Suták Csenge **44.5** 7.3 *234*
4sm Sordino - Sun for Georgie / Kornado (Suták János) - NOMÁD LOVAK Kft.
II. (4) **Éjfél** 56.0 Mocsinka Vivien **45.5** 4 *221*
III. (1) **Fancy Fury** 64.0 Goran Mesetovic **56.5** 5.5 *212*
IV. (5) **Rubikon** 56.5 ifj. Kozma István **48** 5.5 *225*
V. (7) **Macaron** 57.5 Stanislav Georgiev **49** 6.3 *221*
6. **Nirwana** 64.0 Martin Laube **49** 6.3 *212*
7. **French Whiskey** 59.0 Piotr Krowicki **-** 4.4 *225*
0 **Vanília** 51.5 Nagy Tamás **-** 5.5 *202*

Lefutási idő: 2:22.9 (14.0-24.2-26.7-27.8-24.4-25.8)
Biztosan: 1 3/4, fej, 1, orr, 3, 12
Célfotó a II. helyre.
Princess Aurelia (6) állatorvosi javaslatra nem indult. French Whiskey (3) az indításnál 3 hosszal megkésett. Vanília (9) az indításnál állva maradt.

A Versenyintézőség elrendelte Silent Water (8) doppingvizsgálatát.
A Versenyintézőség ifj. Kozma István zsokét túlzott ostorhasználat miatt 2 versenynapra (a 2020-as versenyszezon első kettő versenynapjára) eltiltotta a versenyekben való lovaglástól, valamint 5.000 Ft-ra megbírságolta. (Nevezett lovas a verseny folyamán a megengednél többször legalább hét alkalommal ostorozta lovát.)
A Versenyintézőség Bokori Tamás idomár bejelentése alapján vizsgálatot folytatott French Whiskey (3) startjával kapcsolatban, melynek során megkérdezte Kovács Botond Startert és Szántó Istvánt, a Startszemélyzet tagját. A kapott magyarázatokat elfogadta.
Tét: 7,3 **Hely:** 2,6/1,9/3,2 **Befutó:** 8-4/38,3 **Hármasbefutó:** 8-4-1/393,6

245. 4. GIPSY DREAM HENDIKEP (III.o.) (szintetikus pálya) 1200 m
320000, 128000, 96000, 64000, 32000 Ft

I. (4) **Futurist Fashion** 58.0 Mocsinka Vivien **55.5** 6.6 *227*
5sk Haafhd - Fashion Icon / Van Nistelrooy (Ribárszki Sándor)- Árki István
II. (2) **Rainbow Rosie** 65.0 Stanislav Georgiev **59** 6 *227*
III. (1) **Bíróné** 63.0 Májer Cintia am. **55.5** 3.7 *213*
IV. (7) **Silver Chimes** 57.5 Martin Laube **48** 2.8 *235*
V. (5) **Bossa Nova** 58.0 Suták Csenge **48** 4.4 *235*
6. **Apostol** 57.5 ifj. Kozma István **45.5** 7.9 *227*
7. **Lujza** 62.5 Mészáros Zsolt **43.5** 10.5 *227*

Lefutási idő: 1:12.9 (26.5-23.2-23.2- .)
Könnyen: 4 1/2, rfej., 2, 1 1/2, 1, 7
Célfotó a II. helyre.
Tét: 6,6 Hely: 1,6/4 Befutó: 4-2/22,1 Hármasbefutó: 4-2-1/135

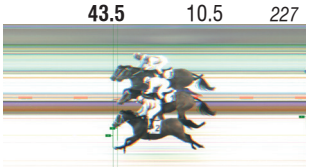

246. 5. BÉNYI ZOLTÁN "PINOKKIO" EMLÉKVERSENY (IV.kat.) (szintetikus pálya) 1600 m
305000, 122000, 91500, 61000, 30500 Ft

I. (7) **Aloiv Aivilo** 53.0 Mocsinka Vivien **52** 6.8 *213*
3szk Dark Angel - Abeille / Alhaarth (Fodor Ákos)- BARÁTSÁG BAU KFT.
II. (1) **Tiltott gyümölcs** 63.0 ifj. Kozma István **61** 2.7 *224*
III. (2) **Tizedes** 60.0 Mészáros Zsolt **57** 12.7 *218*
IV. (5) **Rajsamatazz** 57.5 Stanislav Georgiev **54** 8.9 *225*
V. (6) **Allegro Assai** 58.0 Miladin Stanarevic **53.5** 4.4 *232*
6. **Sally Rose** 55.5 Piotr Krowicki **50.5** 12.7 *218*
7. **Sagana** 58.5 Martin Laube **52.5** 3.2 *229*
8. **Banana Jet** 58.5 Jozef Parigál **38.5** 5.9 *218*

Lefutási idő: 1:40.8 (25.9-26.4-22.9-25.6)
Biztosan: 1, 3/4, 3/4, 3/4, rnyak., 5/4, 14
A Versenyintézőség megkérdezte Martin Laube zsokét, Sagana (4) lovaglásával kapcsolatban. A kapott magyarázatot elfogadta.
A Versenyintézőség ifj. Kozma István zsokét szabálytalan ostorhasználat miatt 6.100 Ft-ra (a nyeremény 5 %-ra) megbírságolta. (Nevezett lovas a verseny folyamán a megengedettnél többször, legalább öt alkalommal ostorozta lovát.)
Tét: 6,8 **Hely:** 2,8/1,2/1,7 **Befutó:** 7-1/42,6 **Hármasbefutó:** 7-1-2/273

247. 6. MAKAAM HENDIKEP (II.o.) (szintetikus pálya) 1600 m
390000, 156000, 117000, 78000, 39000 Ft

I. (2) **Mirtusz** 57.5 Panyi Mátyás **60.5** 6.7 *223*
4pher Out Loud - Mirtuszlány / Overseas Transfer (Kovács-Bakos Szilvia)- Telivér Farm Kft.
II. (5) **Contesse** 58.5 Martin Laube **61** 7.5 *229*
III. (10) **She Moves** 52.0 Suták Csenge **55.5** 4.3 *223*
IV. (1) **Rikoleta** 62.0 Stanislav Georgiev **64.5** 6 *215*
V. (9) **Lady Zsu** 55.5 Piotr Krowicki **57.5** 5.5 *165*
6. **Stormatic** 60.5 ifj. Kozma István **60** 6.7 *229*
7. **Just Mine** 58.0 Nagy Polett **56** 0 *223*
8. **Zoffinia** 56.0 Mocsinka Vivien **54** 8.6 *229*
9. **Sambo** 56.5 Jozef Parigál **51.5** 20.1 *231*
10. **Sea My Soul** 58.0 Goran Mesetovic **52.5** 5 *241*

Lefutási idő: 1:41.1 (25.8-26.1-23.7-25.5)
Erős küzdelem: fej, 3/4, 5/4, nyak, 3/4, 5/4, fej, 3, 1/2
Célfotó az I. helyre.
Tét: 6,7 Hely: 1,8/2/1,6 Befutó: 2-5/55,3 Hármasbefutó: 2-5-10/418,3

248. 7. LÓVERSENYZÉST FELÜGYELŐ BIZOTTSÁG DÍJA (I.kat.) (szintetikus pálya) 1400 m
650000, 260000, 195000, 130000, 65000 Ft

I. (7) **Original** 54.0 Suták Csenge **63** 5.9 *214*
3pk Satin Stone - Orange Lady / Montjeu (Stanislav Georgiev)- Girodin-Garázs Kft.
II. (3) **Used To Be** 62.0 Piotr Krowicki **67** 7.7 *218*
III. (2) **Tempt** 62.5 Miladin Stanarevic **68** 9.8 *FR*
IV. (6) **Fit to Fly** 55.0 Nagy Tamás **60.5** 4.8 *224*
V. (4) **Rebellis** 58.5 Jozef Parigál **62** 11.8 *224*
6. **Nyelvtörő** 62.5 ifj. Kozma István **60** 2.7 *200*
7. **Tangra** 57.5 Stanislav Georgiev **-** 3.2 *ITY*

Lefutási idő: 1:27.1 (13.7-24.9-22.7-25.8)
Biztosan: 2 1/2, 3/4, orr, rnyak., 6, 14
Célfotó a III. helyre.
A Versenyintézőség elrendelte Original (7) doppingvizsgálatát.
A Versenyintézőség Bokori Tamás idomárt, mert lova, Used To Be (3) ismételten (8. alkalom) nem teljesítette a próbagaloppot, 20.000 Ft-ra megbírságolta.
A Versenyintézőség megkérdezte Nagy Tamás zsokét, Fit to Fly (6) lovaglásával kapcsolatban. A kapott magyarázatot elfogadta.
A Versenyintézőség megkérdezte Stanislav Georgiev idomárlovast Tangra (5) lovaglásával kapcsolatban. A kapott magyarázatot elfogadta.
Tét: 5,9 **Hely:** 1,6/6,2 **Befutó:** 7-3/24,4 **Hármasbefutó:** 7-3-2/287,7

249. 8. NAGYKÍGYÓ HENDIKEP (V/b.) (szintetikus pálya) 1400 m
220000, 88000, 66000, 44000, 22000 Ft

I. (4) **Riadó** 62.5 Stanislav Georgiev **44.5** 5.9 *226*
3pk Pigeon Catcher - Rohanj ! / Noble Law (Csupor Ferenc)- Bábolna Nemzeti Ménesbirtok
II. (7) **Judit** 50.5 Bóna Nikoletta am. **28** 4 *226*
III. (1) **Supreme** 65.5 Panyi Mátyás **42** 4.7 *239*
IV. (5) **Mezzo** 59.5 Jozef Parigál **35** 6.7 *230*
V. (8) **Vernon** 54.0 Suták Csenge **28** 3.1 *226*
6. **Hulan** 51.5 Nagy Tamás **25.5** 14.9 *226*
7. **Graffiti** 63.5 Huszár Korinna **34** 7.5 *226*
8. **Fileva** 62.5 Bernáth Christopher am. **31.5** 10.8 *239*

Lefutási idő: 1:28.2 (13.5-26.8-22.7-25.2)
Könnyen: 3, 2 1/2, 1, 1 1/2, nyak, 1 3/4, 1 1/2
Cromwell (6) állatorvosi javaslatra nem indult.
A Versenyintézőség Panyi Mátyás zsokéjelöltet ismételt (2. alkalom) szabálytalan lovaglás (Judit) miatt 10.000 Ft-ra megbírságolta.
Versenyintézőség: Alpári Gergő, Hejüsz Attila, Krebs András
Tét: 5,9 **Hely:** 1,5/1,3/1,3 **Befutó:** 4-7/26 és 4- nem induló/5,9 **Hármasbefutó:** 4-7-1/95,1

Elérhetőségek

Kincsem Nemzeti Lóverseny és Lovas Stratégiai Kft.,
Magyar Lóversenyfogadást-szervező Kft.:
1101 Budapest, Albertirsai út 2-4.
Tel.: (+36) 1/433-0520
Fax: (+36) 1/433-0521
E-mail: info@kincsempark.hu; Website: www.lovifogadas.hu
Ügyvezető igazgató: Pécsi István
Magyar Lovaregylet:
1101 Budapest, Albertirsai út 2-4. Tel./fax.: (+36) 1/264-2202
Turfárusítás: Minden versenynap a versenypályán,
a Kincsem Park teherportáján a megjelenés napján 14 órától, valamint
a fogadóirodákban csütörtök délutántól.
Lóversenyzést Felügyelő Bizottság: dr. Schweickhardt Márta elnök,
Zámbori Márta, Szécsi Rezső, Prutkay Zoltán, dr. Tuska Pál
Versenyintézőség: Alpári Gergő, Ballai Richard, Barna Mónika, Hejüsz Attila,
Krebs András, Kállainé Vojnár Márta, Kovács Botond, dr. Orczán Zsolt,
Pál László, Szőke Vince, Zalai Krisztina
Versenytitkár: Csapkovits Tamás
Hendikepper bizottság: dr. Gaál Szabolcs, Hesp József, Smulovics Zoltán
Állatorvos: dr. Szabó Ferenc
Pályafelügyelő: Hammersberg Elemér, Zilahy István
Fogadásszervezés: Czinege Judit
Indító: Kovács Botond
Segédindító: Pál László
Azonosító bíró, nyergelő bíró: Pesti Adrián
Mázsáló: Bálint Sándorné, Varga Áron
Célbíró, célfotó: Köteles Anna
Bemondó: Hegedűs Hajnalka

MAGYAR TURF

Kiadja: Kincsem Nemzeti Lóverseny és Lovas Stratégiai Kft.
Felelős kiadó: Pécsi István ügyvezető igazgató
Főszerkesztő: Smulovics Zoltán
Tördelés: Bíró János
Szerkesztőség: 1101 Albertirsai út 2-4. Tel.: 433-0543

HU ISSN 2416-2574

AZ EREDMÉNYEK SZÁMSZERŰ FELDOLGOZÁSA

2019. november 10.

I. Nyeretlenek Versenye (V. kat.) (szintetikus pálya) – 1600 m

1.	Flawless Flower	57	=	35
2.	Last Stride	62	=	37X
3.	Éjszaka	62	=	36 1/2
4.	Ruca	58	=	31
5.	Kapdarkey	57	=	30

Könnyen: 3, 1/2, 1 1/2, rfej.

Borult a papírforma, a két jó esélyű ló lemaradt, nehéz az elbírálás. Feltételezzük, hogy Last Stride és Éjszaka sem kellett, hogy javuljon eddigi legjobbjához képest. Flawless Flower a szokásos gyenge startjával és alacsony formával ért haza. Ruca korábban nagyjából húsz kilóval volt feljebb. Kapdarkey legutóbb erősebbnek látszott, ezúttal beállítási száma körül futott.

II. Nyeretlen Kétévesek Versenye (IV. kat.) (szintetikus pálya) – 1400 m

1.	Simply The Best	57 1/2	=	55 1/2
2.	Han Denever	59	=	56
3.	Amerika Kapitány	59	=	52 1/2
4.	Winter Tale	59	=	51 1/2X
5.	Serif	59	=	43 1/2

Biztosan: 3/4, 3 1/2, 1, 8

Ebben a futamban sem könnyen találni kapaszkodót. Winter Tale adja magát egyedül, utolsó, gyengébb formáján álltunk meg. Simply The Best tizennégy kilós javulással nyerte a futamot. Han Denever hasonló mértékben jött előre, sokáig elöl látszott. Amerika Kapitány a nagydíjban nyolccal volt magasabban. Serif másodjára már korrekt formát igazolt.

III. Köteles Bertalan Emlékverseny – Bevezetőszíj Hendikep (IV. o.) (szintetikus pálya) – 2200 m

1.	Silent Water	53	=	44 1/2
2.	Éjfél	56	=	45 1/2
3.	Fancy Fury	64	=	56 1/2X
4.	Rubikon	56 1/2	=	48
5.	Macaron	57 1/2	=	49

Biztosan: 1 3/4, fej, 1, orr

Fancy Fury topja a kiindulás, ezt látszik alátámasztani, hogy Rubikon, Macaron és Nirwana is átlagszámával rukkolt elő. A nyerő Silent Water négy kilót jött előre, és idei harmadik versenyét nyerte. Éjfél két sikerét követően újabb hat kilót javult.

IV. Gipsy Dream Hendikep (III. o.) (szintetikus pálya) – 1200 m

1.	Futurist Fashion	58	=	55 1/2
2.	Rainbow Rosie	65	=	59
3.	Bírónő	63	=	55 1/2
4.	Silver Chimes	57 1/2	=	48X

Könnyen: 4 1/2, rfej., 2

Silver Chimes gyengébb átlagából indultunk ki. Futurist Fashion két kilós javulással, könnyen sétált haza, érett már ez a győzelme. Rainbow Rosie korábbi topjára két és fél kilót tett. Bírónő nyerő formájánál ezúttal két és féllel volt erősebb, vártuk is tőle ezt a javulást.

V. Bényi Zoltán „Pinokkio" Emlékverseny (IV. kat.) (szintetikus pálya) – 1600 m

1.	Aloiv Aivilo	53	=	52
2.	Tiltott gyümölcs	63	=	61
3.	Tizedes	60	=	57X
4.	Rajsamatazz	57 1/2	=	54
5.	Allegro Assai	58	=	53 1/2

Biztosan: 1, 3/4, 3/4, 3/4

Az év végére formába lendült Tizedes az alap. Aloiv Aivilo-nak nem kellett megfutnia legjobbját az újabb elsőséghez. Tiltott gyümölcs néhány kiló szórással szinte mindig formát fut. Rajsamatazz másfél kilót jött előre. Allegro Assai legutóbb négy és féllel volt magasabban.

VI. Makaam Hendikep (II. o.) (szintetikus pálya) – 1600 m

1.	Mirtusz	57 1/2	=	60 1/2
2.	Contesse	58 1/2	=	61X
3.	She Moves	52	=	55 1/2X
4.	Rikoleta	62	=	64 1/2
5.	Lady Zsu	55 1/2	=	57 1/2

Erős küzdelem: fej, 3/4, 5/4, nyak

Contesse stabil száma és She Moves utolsó előtti, magasabb formája a kettős kiindulás. Mirtusz másfél kilós javulással igazolta remek őszi formáját. Rikoleta négy kilót jött előre, nem volt messze a dobogósoktól. Lady Zsu egy kilót tett nyári topjára, túlsúly nélkül a győzelemért küzdhetett volna.

VII. Lóversenyzést Felügyelő Bizottság Díja (I. kat.) (szintetikus pálya) – 1400 m

1.	Original	54	=	63X
2.	Used To Be	62	=	67X
3.	Tempt	62 1/2	=	68
4.	Fit to Fly	55	=	60 1/2X

Biztosan: 2 1/2, 3/4, orr

Original szeptemberi nyerő számával érhetett haza. Used To Be jobb száma és Fut To Fly friss formája szintén egyezik, szinte hármas megállást adva. Tempt magas formával mutatkozott be a Kincsem Parkban.

VIII. Nagykígyó Hendikep (V/b.) (szintetikus pálya) – 1400 m

1.	Riadó	62 1/2	=	44 1/2
2.	Judit	50 1/2	=	28X
3.	Supreme	65 1/2	=	42
4.	Mezzo	59 1/2	=	35
5.	Vernon	54	=	28

Könnyen: 3, 2 1/2, 1, 1 1/2

Judit magasabb száma reális alapnak kínálkozik. Riadó hét kilós javulást mutatott és megszerezte esedékes győzelmét. Supreme javult száma és Mezzo októberi topja fedik egymást, megállásnak tekinthetők. Vernon legutóbb másféllel volt feljebb.

Versenynanaptár

November

16	szombat	ügető	Ménesek Díja
17	vasárnap	galopp	
23	szombat	ügető	
24	vasárnap	galopp	
30	szombat	ügető	Baka Hendiekep

December

7	szombat	ügető	
14	szombat	ügető	
26	csütörtök	ügető	
31	kedd	ügető-agár	Ügetőszilveszter

A Kincsem Életpálya Modell

A Kincsem Nemzeti Kft. a meghirdetett lóverseny szakmai életpálya modell program keretében a 2019. évi hazai futamokhoz kapcsolódóan a hazai versenyrendszerben dolgozók részére 130 millió forint célzott minőségösztönző versenydíj keretet biztosít. Az életpálya teljesítményösztönző versenydíj keret 50-50%-ban a galopp és az ügető szakág között kerül felosztásra az alábbiak szerint:

Galopp idomárok:	**32.500 000 Ft**
Ügető idomárok:	**32.500 000 Ft**
Galopp lovasok:	**16.250 000 Ft**
Ügető hajtók:	**16.250 000 Ft**
Galopp istálló alkalmazottak, lóápolók:	**16.250 000 Ft**
Ügető istálló alkalmazottak, lóápolók:	**16.250 000 Ft**

A juttatások kiszámításáról, a kifizetése módjáról honlapunkon, az e-Turfban olvashatnak részletesebben.

Az istálló alkalmazottak vonatkozásában az idomároknak nyilatkozniuk kell annak érdekében, hogy az összeg a részükre mihamarabb kifizetésre kerülhessen!

Kincsem Nemzeti Kft.

A fogadási típusok rövid ismertetése

– **300 Ft-os alaptétű játékok,** az alaptét minden esetben sokszorozható. Kombinációs játékok esetében (kivéve a TÉT és HELY fogadási típusoknál) **flexi 50** formulával 150 Ft-os alapra csökkenthető, de a szelvény árának el kell érnie a 300 Ft-os alapösszeget.

TÉT: a győztes lovat kell eltalálni.

HELY: az általunk játszott lónak az első háromban kell végezni (7 vagy kevesebb indulónak adott lónál az első kettőben).

Kiegészítő **JOKER** fogadás köthető **TÉT** és **HELY** játékra, amelynek ára 300 Ft-os alaptétenként plusz 100 Ft. Ebben az esetben a nyereményt a fizetendő osztalék és a szelvényen szereplő Joker szorzószám szorzata adja.

***BEFUTÓ TÉT**: a megjátszott két lónak a verseny első két helyén kell végeznie bármilyen sorrendben.

***BEFUTÓ HELY**: a megjátszott két ló az első három hely valamelyikén végez.

BEFUTÓ: az első két helyezettet kell eltalálni helyes sorrendben.

***TRIO**: a megjátszott három lónak kell az első háromban végeznie.

HÁRMASBEFUTÓ: az első három helyezettet kell eltalálni helyes sorrendben.

***KOMBI 3**: kétféle osztalékot fizet - **Sorrendi Kombi 3** - az első három helyezettet kell eltalálni helyes sorrendben, - **Sorrend Nélküli Kombi 3** - a megjátszott három lónak kell az első háromban végeznie.

***NÉGYESBEFUTÓ**: az első négy helyezettet kell eltalálni helyes sorrendben.

***TOP 5**: a megjátszott öt lónak kell az első ötben végeznie.

– **400 Ft-os alaptétű játékok,** az alaptét minden esetben sokszorozható. Kombinációs játékok esetében **flexi 50** formulával 200 Ft-os alapra csökkenthető, de a szelvény árának el kell érnie a 400 Ft-os alapösszeget.

***KOMBI 4**: háromféle osztalékot fizet - **Sorrendi Kombi 4** - az első négy helyezettet kell eltalálni helyes sorrendben, - **Sorrend Nélküli Kombi 4** - a megjátszott négy lónak kell az első négyben végeznie, - **Bónusz** - az első három helyezettet kell eltalálni a megjátszott négy lóból.

– **900 Ft-os alaptétű játékok,** az alaptét minden esetben sokszorozható. Kombinációs játékok esetében **flexi 50** és **flexi 25** formulával 450 Ft-os és 225 Ft-os alapra csökkenthető, de a szelvény árának el kell érnie a 900 Ft-os alapösszeget.

***2 a 4-ből**: az első négy befutóból két lovat kell eltalálni.

***MULTI**: az első négy helyen befutó lovat kell eltalálni, 4-5-6-7 lóból.

***MINI MULTI**: az első négy helyen befutó lovat kell eltalálni, 4-5-6 lóból.

Tartalék ló: Tét, Hely, Multi és Mini Multi fogadási típusok kivételével a fogadás során lehetőség van egy ingyenes tartalék ló megjelölésére.

***kizárólag PMU futamokban elérhető fogadási típusok**

KINCSEM PARK
BUDAPEST
SZERENCSEJÁTÉK ZRT.
LOVI
bet.lovi.hu
egyszerűen, gyorsan, online
A BULI MÁR 20 ÉVE NÁLUNK KEZDŐDIK!
égető
SZILVESZTER
2019
8
Jegyek elővételben:
kincsempark.jegy.hu