KINCSEM PARK
BUDAPEST

Magyar TURF

GALOPP
LXXV. ÉVFOLYAM
14. (3) SZÁM
2020.
JÚNIUS 7.
300 FT

VASÁRNAPI GALOPP

KÁPOSZTÁSMEGYERI DÍJ

500.000 FT JACKPOT

A vasárnapi galoppon induló lovasok jegyzéke

Bakos Gábor	II., III., IX.
Barabás Mónika	IV.
Benkő Ádám	I.
Bernáth Christopher	V.
Besenyei Ferenc	VI.
Cserei Szabolcs	X.
Dickinson Judit am.	VIII.
Farkas Dorottya am.	VIII., X.
Fézer Róbert	V., VI., VII., IX.
Garai Roland am.	VI.
Gárdonyi Fruzsina am.	X.
Gönczi Rebeka	III., IX., X.
Homoki Norbert	III.
Horváth Balázs am.	I.
Hrubos Boróka am.	VIII.
Huszár Korinna	II., VI., X.
ifj. Fejes Lajos	III.
ifj. Kozma István	III., IX.
Jeles Eszter am.	VIII.
Jozef Parigál	IV., VII., X.
Kelemen Zénó	III.
Kis Judit am.	IV.
Kolumbán Örs	II.
Kovács István II.	I., IV.
Kriskó Norbert	P3, III., VII., X.
Kun Ferenc	III.
Májer Cintia am.	VIII.
Makoviczki Ákos	I., III., X.
Mester Tamás am.	III.
Mészáros Zsolt	III., VI.
Michal Demo	IV., V.
Mocsinka Vivien	II., III., VII.
Morvai Előd	IV.
Nagy Norbert	I.
Nagy Polett	IV.
Osztényi Zoltán	I.
Paizs Gábor	II., IV., X.
Panyi Mátyás	III., VII.
Pap Gabriella	VII., X.
Parádi Vivien	III.
Piotr Krowicki	II., VII.
Stanislav Georgiev	II., III., V., VII., IX.
Suták Csenge	II., III., IV., V., VI., VII.
Szalai Mónika	VI.
Takács Eszter am.	VIII.
Tamás Csaba	II.
Tomas Lukásek	V., VII., IX.
Vámos Mercédesz	VI.
Varga Luca am.	VIII.
Virág András	II.
Vörös Georgina	VI.

A vasárnapi galoppon indulónak jelentett lovak jegyzéke

Aelfy	VI.
Amoreena (GB)	V.
Ana Gold (FR)	IV.
Avignon	III.
Ayers Rock	III.
Bastille	III.
Báthory	IX.
Beauty Moon	III.
Best Victory DL	III.
Blokád	IX.
Blush Bird (IRE)	II.
Bossa Nova	IV.
Botaniste (GER)	IV.
Bryan	VIII.
Buy Nice Not Twice (IRE)	X.
Centa (GER)	VII.
Centrum	III.
Cromwell	VI.
Dante's Peak (GB)	IX.
Denis The Diva (GB)	X.
Dynamo	IX.
Éjfél	VIII.
Éji Csók	III.
Fantastic Icon	III.
Flawless Flower (FR)	IV.
Futurist Fashion	VII.
Georges Song (FR)	VII.
Glorious Glorious (FR)	X.
Good Heart (GB)	VII.
Gunsmoke (IRE)	II.
High Spec (IRE)	I.
Humbuk	VI.
Hurrikán	VIII.
If At Sea (GB)	II.
Judit	VI.
Kapdarkey (FR)	VIII.
Korallenfeuer (GER)	I.
La Lianga (FR)	V.
Lord Causeway (AUT)	X.
Macaron	I.
Marsellus Wallace (IRE)	IV.
Mathias Rex	III.
Maxson Hill (FR)	II.
Merybelle (FR)	X.
Messina (SVK)	II.
Mirtusz	VII.
Mirtuszfa	VI.
Morgenstern	IX.
Morita Menantie (FR)	IX.
Narrátor	V.
Nebáncsvirág (IRE)	V.
Network Time (IRE)	II.
Noisy Boy (GB)	X.
North Island (GER)	VIII.
Not Now Brexit (FR)	VII.
Nyelvtörő	V.
Oba Hara (GB)	V.
Rebelliously (GER)	VII.
Rebellis	VII.
Riderchop (FR)	II.
Rival Love (IRE)	X.
Romane (FR)	II.
Royal Ron	I.
Rubidium	VI.
Sabato (CZE)	I.
Sámánkő	IV.
Sámántánc	III.
Santis	III.
Sáska	VI.
Serif	VIII.
She Moves	VII.
Silent Water (GER)	VIII.
Silver Chimes (GB)	IV.
Sky (GER)	X.
Sprinter	III.
Supreme	IV.
Surda Dala	X.
Szerencse lovag (FR)	IV.
Szimfónia	III.
The Batman (GER)	P3
The Mystery Wizard (GB)	II.
Tűzgalamb	VII.
Valyriai Acél	III.
Vanília	I.
Vernon	VI.
War Master (FR)	II.
Xman	III.
Zágráb	III.
Zilyony	VI.
Zvarovska (FR)	X.

A vasárnapi galoppon indulónak jelentett lovak futtatóinak jegyzéke

„LAKE LOUISE" Rábaközi Lovas Szövetkezet
Álmodó Tanácsadó Kft.
Árki István
Aros Vivien
Bábolna Nemzeti Ménesbirtok
Barabás Mónika
Bokori Tamás
BUZÁSI Kft.
CANTEL Racing Kft.
Csupor és Pap Horse Training Kft.
DANUBIA LOVASHÁZ EGYESÜLET
Domján Lajos
Dr. ELF Kft.
Dr. Hammersberg Vera
Dr. Suták Vanda
EKINOKS EOOD
Elbert József
ESDE Bt.
Fehér ló Telivér Farm Egylet Egyesülete
Főnix Tűzvédelmi Kft.
Garai Lovaspark Lovas S.E.
Girodin-Garázs Kft.
Gohorse-stars Kft.
GPS Kontrol s.r.o.
Grósz Gyula
GYOLAI RACING Kft.
Ivan Yordanov
JADEITE KARÁT KFT.
KOLOZSI RANCH s.r.o.
KORONA S.E.
Liberehab Kft.
Lords of Horses Kft.
Maronka Gábor
Molnár Gyöngyi
Monosbor Kft.
Orbay Kft.
Orsós Teréz
Pavel Vigas - Vimar
Pink-Fekete Bt.
Ribárszki Sándor
Royal Properties Kft.
RRD Training & Racing Kft.
Salty and Sweet Kft.
Soltész András
Sutákné Máté Ágnes
Szalai Mónika
Székely Károly
Szepesi Viktor
Sziget Sport Akadémia SE
Telivér Farm Kft.

A nap nyerője

Egy hete mutatkozott be a Kincsem Parkban **Gunsmoke**, méghozzá egy erősebb lovakat is felsorakoztató korteherversenyben. Közeli negyedik helyével és korrekt formájával jelezte, hogy akár a jobbak közé is tartozhat a jövőben. Az első lépést most megteheti azzal, hogy a nap második futamában elbúcsúzik a nyeretlenségétől.

Meglepetés ló

A nap nyerőjének istállótársa **Ana Gold**, aki tavaly kezdte meg Kincsem parki pályafutását. Eleinte a legjobb háromévesek között is kipróbálták, de ott még nem élt meg, nyár óta nem láttuk versenyezni. Új idomításból tér vissza, azon sem lepődnénk meg, ha hozna annyi javulást, hogy megverje a Zwegat Hendikep mezőnyét.

Napi lóversenyprogram - 2020. június 7., vasárnap

Kincsem Park	**pálya: 11**	14.00	14.30	15.00	15.30	16.00	16.30	17.00	17.30	18.05	18.35
Kincsem+	**pálya: 1**	15.15									

A Kincsem+ futam részletes versenyprogramját keresse a www.lovifogadas.hu oldalon!

2020.06.07

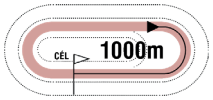

13:25

Pálya: **11 - Kincsem Park**
A futam neve: **P3 PRÓBAFUTAM** (szintetikus pálya)
Összdíjazás:
Egyéb információ: **Szintidő: 1:06.0**

1 The Batman (GER) * **60.0 Kriskó Norbert** (10,2-1) (Fehér, kék-piros öv, kék ujjak, piros sapka)
4 pm Campanologist (USA) - Tenderly (IRE) / Danehill (USA) **Maronka Gábor** **Istálló: "JADEITE"**
Startbox: 1 Tenyésztő: Gestüt Fährhof, Germany SVK

2018.08.12	**1/9**	**-**	1400	Bratislava	(4,4)	II. kat.	Milos Milojevic	57.0	1:29.6	(4)	The Batman-Salsa Salsa-Palmera
2018.06.17	**1/7**	**58**	1000	Kincsem Park	(3.4)	IV. kat.	Milos Milojevic	58.0	0:59.9	(5)	The Batman-Flawless Flower-Nirado
2018.05.29	**5/8**	**-**	1400	Roma			Milos Milojevic	57.0	1:26.9	(13)	Mission Boy -Sarban -Tritone Red

A próbafutamra fogadás nem köthető!

Galopp programmagyarázat

2015.04.12 **I. FUTAM**

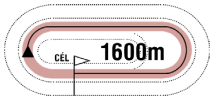

14:00
(9)

Pálya: **10 - Kincsem Park**
A futam neve: **ARANYESŐ HENDIKEP** (V/b.) **(szintetikus pálya)**
Összdíjazás: **380000 Ft** (190000, 76000, 57000, 38000, 19000)
Tiszteletdíj a győztesnek. Verseny előtt parádé!

A fejléc bal oldalán található adatok: A verseny dátuma, a futam száma, távja, kezdési időpontja, zárójelben az éves futamszám

1 Galagonya * **66.0 Májer Cintia am. (3.5)** (14,1-0) (Rózsaszin, sárga ker. szal., karsz., r.szin s.)
6 pm Esrar (IRE) - Geriella / African Steal (IRE) **Suták J.** **Istálló: Májer Cintia lova**
Startbox: 10 Élet stat.: 46, 3-28, 82500 Ft 2015: 0, 0-0, 0 Ft 2014: 16, 0-9, 425000 Ft Tenyésztő: Hitka Péter, Budapest 309

A ló és lovasának adatai:

*Első sor: A ló programszáma, neve, * = szemellenzővel felszerelve indul, a ló kirótt terhe, lovasának neve, engedménye (amennyiben jogosult rá), statisztikája, mezszíne*

Második sor: A ló kora, színe, neme, apja-anyja/anyai nagyapja, idomárja, istállója

Harmadik sor: A ló startboxának száma, magyar tréningben elért élet statisztikája (összfutás, első hely, pénzes helyezések, pénznyereménye), 2015-ös statisztikája, 2014-es statisztikája, tenyésztője, utolsó futásának éves futamszáma

2014.11.30	**3/10**	**35**	1900	Kincsem Park	(j)	V. o.	Suták Csenge	58.5	2:08.9	44	(4.5)	Schnell-Álommanó-Galagonya
2014.11.16	**4/8**	**39**	1600	Kincsem Park	(j)	V. o.	Májer Cintia am.	57.0	1:46.4	40.5	(4.5)	Analiz-Dresda-Donna Prima
2014.11.09	**6/13**	**37**	1400	Kincsem Park	(j)	V. o.	Suták Csenge	59.5	1:30.8	41.5	(3.5)	Kökény-Gabonakabóca-Luzzer/Donna Prima
2014.10.19	**3/9**	**38.5**	1400	Kincsem Park	(j)	V. o.	Suták Csenge	59.5	1:31.1	48	(3.5)	Glenda-Rush-Galagonya
2014.06.12	**3/8**	**0:48.5**	800	Kincsem Park	(3,4)	Q	Suták Csenge	64.0	0:45.1	-		Gabonakabóca-Bárányfelhő-Galagonya

A ló utolsó öt futásának adatai:

Első oszlop: futás dátuma, második oszlop: futamban elért eredmény/a futamban futott lovak száma, harmadik oszlop: a ló képességszáma (formája), kvalifikációs futam esetén a kvalifikációs idő, negyedik oszlop: a futam távja, ötödik oszlop: pálya neve, hatodik oszlop: a pálya minősége (j=jó, s=sáros, gyep pálya esetén számmal kiírva a minősége), hetedik oszlop: a futam kategóriája, nyolcadik oszlop: lovasának neve, kilencedik oszlop: vitt súly, tizedik oszlop: a futam lefutási ideje, tizenegyedik oszlop: nyerő ló képességszáma (formája), tizenkettedik oszlop: a nyerő lótól való távolság (hosszban), illetve nyerő ló esetében: a második helyezettől való távolság (hosszban), végül az első három ló neve.

Wood-Wirodancing 2.5 kg túlsúllyal indul. Fogadási típusok: Tét, Hely, Befutó, Hármasbefutó

Figyelem!

A futamot megelőzően Amaranta és Sanszos startpróbát tesz.

A jackpot összegével a fogadásszervező az adott játékban képzett nyereményalapot megnöveli.
A jackpot összegével megemelt nyereményalap a nyertes fogadók között kerül felosztásra oly módon, hogy azt a kihirdetett és kifizetett nyeremény osztalék együttesen tartalmazza.

GALOPP

100.000 Ft jackpot Tétre

2020.06.07 **I. FUTAM**

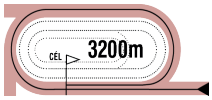

14:00

(19)

Pálya: **11 - Kincsem Park**
A futam neve: **CEGLÉDBERCELI GÁTVERSENY**
Összdíjazás: **780000 Ft** (390000, 156000, 117000, 78000, 39000)
Egyéb információ: **Ceglédberceli Önkormányzat tiszteletdíja a győztes ló tulajdonosának, idomárjának és lovasának. Zászlós indítás!**

1 Royal Ron — 70.0 Kovács István II. (0,0-0) — (Fehér, zöld ujjak és sapka)

7 pher Marcipán - Royal Delice / Kenzo (IRE) — **Székely Károly** — **Istálló: Artemisz i.**

Startbox: 1 — Élet stat.: 38, 2-19, 1590640 Ft — 2020: 1, 0-1, 24000 Ft — 2019: 11, 1-6, 691000 Ft — Tenyésztő: Aros Zoltán, Ibrány — 14

2020.05.31	**5/11**	**27.5**	1600	Kincsem Park	(j)	V. o.	Huszár Korinna	52.5	1:43.7	50.5	(12)	Stone Sober-Canada-Pókerarc
2019.11.17	**3/9**	**27.5**	1900	Kincsem Park	(j)	V/b.	Huszár Korinna	53.0	2:03.7	33.5	(3)	Kapdarkey-Judit-Royal Ron
2019.11.03	**3/5**	**-**	2800	Kincsem Park	(3.5)	G.v.	Makoviczki Ákos	70.0	3:28.6	-	(1.55)	Sárkányfű-Maktum-Royal Ron
2019.10.27	**7/9**	**27.5**	1600	Kincsem Park	(j)	V/b.	Bakos Gábor	57.0	1:44.5	32.5	(4)	Graffiti-Vernon-Judit
2019.10.06	**5/6**	**-**	3200	Kincsem Park	(3.4)	G.v.	Tamás Csaba am.	69.0	3:54.0	-	(számt.)	Vanília-Radio Ga Ga-Celeburdi

2 Sabato (CZE) — 70.0 Horváth Balázs am. (0,0-0) — (Bordó-ezüst rombuszok, bordó ujjak és sapka)

10 pher Tiger Cafe (JPN) - Shakira Mia (GER) / Sharp Prod (USA) — **Molnár Orsolya** — **Istálló: PERLA i.**

Startbox: 2 — Élet stat.: 48, 5-22, 4833000 Ft — 2020: 0, 0-0, 0 Ft — 2019: 0, 0-0, 0 Ft — Tenyésztő: Molnár Orsolya, Dunakeszi — 1

2020.05.24	**1/1**		1000	Kincsem Park	(j)	P	Fülöp Adrienn	60.0	1:03.2	-		Sabato
2018.07.01	**2/6**	**-**	2800	Kincsem Park	(3.5)	G.v.	Horváth Balázs am.	72.5	3:04.8	-	(14)	Ballada-Sabato-Vanília
2018.05.06	**1/5**	**-**	2800	Kincsem Park	(3.5)	G.v.	Horváth Balázs am.	70.0	3:03.7	-	(0.75)	Sabato-Radio Ga Ga-Dzsin
2018.04.15	**6/10**	**-**	3600	Bratislava	(4,9)	G.v.	Osztényi Zoltán	71.0	4:11.7	-	(29)	Flower Of Love-Wicker Stone-Masha
2017.11.19	**6/8**	**51**	3200	Kincsem Park	(j)	Elit o.	Suták Csenge	59.0	3:37.0	67	(12)	Jack the Giant-Origami-Ballada

3 Vanília — 68.0 Osztényi Zoltán (0,0-0) — (Sötétkék-fehér kockák, sötétkék ujjak és sapka)

7 pk Out Loud (GB) - Vanity Fong (GB) / Dr Fong (USA) — **Suták János** — **Istálló: Nomád i.**

Startbox: 3 — Élet stat.: 45, 3-25, 2982000 Ft — 2020: 0, 0-0, 0 Ft — 2019: 10, 1-6, 909000 Ft — Tenyésztő: Telivér Farm Kft. — 244

2019.11.10	**0/8**	**-**	2200	Kincsem Park	(j)	IV. o.	Nagy Tamás	51.5	2:22.9	44.5		Silent Water-Éjfél-Fancy Fury
2019.10.06	**1/6**	**-**	3200	Kincsem Park	(3.4)	G.v.	Horváth Balázs am.	66.0	3:54.0	-	(7)	Vanília-Radio Ga Ga-Celeburdi
2019.09.15	**0/12**	**-**	2200	Kincsem Park	(j)	V/b.	Jozef Parigál	60.5	2:23.3	32.5		Bryan-Royal Ron-Kapdarkey
2019.08.11	**4/7**	**-**	2800	Kincsem Park	(3.2)	G.v.	Makoviczki Ákos	67.0	2:57.9	-	(19)	Famous Valley-Szarkazmus-Radio Ga Ga
2019.07.21	**4/13**	**32.5**	1900	Kincsem Park	(j)	V/b.	Suták Csenge	62.0	2:04.5	31.5	(5)	Graffiti-Ménkű-Judit

4 Macaron — 59.5 Makoviczki Ákos (0,0-0) — (Sárga-zöld, sárga ujjak, zöld gallér, zöld sapka)

4 pher Steady As A Rock (FR) - Mazsola / Horatio Luro (USA) — **Csupor Ferenc** — **Istálló: Tatai i.**

Startbox: 4 — Élet stat.: 19, 0-13, 820500 Ft — 2020: 0, 0-0, 0 Ft — 2019: 13, 0-10, 637500 Ft — Tenyésztő: Bábolna Nemzeti Ménesbirtok — 255

2019.11.17	**5/6**	**43.5**	1600	Kincsem Park	(j)	V. o.	Pap Gabriella am.	63.5	1:43.5	43	(4)	Pókerarc-Békeidő-His Majesty
2019.11.10	**5/8**	**49**	2200	Kincsem Park	(j)	IV. o.	Stanislav Georgiev	57.5	2:22.9	44.5	(2.5)	Silent Water-Éjfél-Fancy Fury
2019.10.20	**5/7**	**42**	2200	Kincsem Park	(j)	V. o.	ifj. Fejes Lajos	62.5	2:23.7	39.5	(12)	Éjfél-Ridik-Silent Water
2019.09.22	**6/6**	**48.5**	2200	Kincsem Park	(3.4)	II. kat.	Piotr Krowicki	55.0	2:19.6	54	(6.5)	Szamba-Stormatic-Alcavella
2019.09.08	**5/9**	**45**	2400	Kincsem Park	(4.0)	Gd-2	Stanislav Georgiev	58.0	2:36.4	68.5	(24)	Mont Master-Államfő-Lili

5 High Spec (IRE) — 57.5 Benkő Ádám (0,0-0) — (Rózsaszín, v.kék gyűrűk és sapka)

4 pk Society Rock (IRE) - Zara's Girl (IRE) / Tillerman (GB) — **Stanislav Georgiev** — **Istálló: Dr. Hammersberg Vera úrhölgy lova**

Startbox: 5 — Élet stat.: 0, 0-0, 0 Ft — 2020: 0, 0-0, 0 Ft — 2019: 10, 0-3, 3213000 Ft — Tenyésztő: E. D. Delany — IRE

2019.09.27	**9/14**	**-**	2400	Dundalk			Shane Crosse	56.0	2:31.9	-	(12)	Pak Army-Cacique Royale-Yamato
2019.09.11	**11/15**	**-**	1800	Listowel			Wayne Lordan	53.0	2:01.8	-	(21)	Happy Fortune-Vocatus-Ideal Pal
2019.03.11	**9/14**	**-**	1600	Compiegne	(5,8)		Antoine Hamelin	59.0	1:51.4	-	(15)	Lovely Miss-Tosen Shauna-Roca Nivaria
2019.03.06	**8/13**	**-**	1600	Compiegne	(5,1)		Antoine Hamelin	57.5	1:48.6	-	(10)	Cleostorm-Mortirolo-Diamachal
2019.02.02	**2/13**	**-**	1600	Marseille Borely	(3,1)		Mickael Forest	52.0	1:41.7	-	(0.5)	Stone Town-High Spec-Opera Chop

6 Korallenfeuer (GER) * — 57.5 Nagy Norbert (0,0-0) — (Királyék, piros sapka)

4 pk Wiesenpfad (FR) - Kurfürstin (GER) / Tannenkönig (IRE) — **Maronka Gábor** — **Istálló: "BUBI"**

Startbox: 6 — Élet stat.: 3, 0-2, 161500 Ft — 2020: 0, 0-0, 0 Ft — 2019: 3, 0-2, 161500 Ft — Tenyésztő: K.H. Schmoock — 251

2019.11.17	**2/7**	**51.5**	1400	Kincsem Park	(j)	V. kat.	Sasa Glogovac	57.0	1:28.7	58.5	(1.5)	Cellem-Korallenfeuer-Wild Silk
2019.09.22	**5/6**	**49.5**	1400	Kincsem Park	(3.4)	Elit kat.	Nagy Tamás	53.0	1:25.3	66	(7.5)	Wirrwarr-Rebelliously-Landkaiser
2019.09.15	**7/8**	**49.5**	1400	Kincsem Park	(3.6)	IV. kat.	Szőke Tamás	56.0	1:25.6	63	(11)	Fit to Fly-Nirado-Miss Orchidea
2019.04.25	**6/12**	**-**	2000	Firenze			Sergio Urru	56.5	2:12.0	-	(22)	Dimmi -Mia Vittoria -Sabatelli
2019.04.14	**7/13**	**-**	1700	Milano			Sergio Urru	54.5	1:50.2	-	(24)	Sweet Chili -Neolitica -Thebah

Macaron 3.0 kg, Korallenfeuer (GER) 1.5 kg túlsúllyal indul. Fogadási típusok: Tét, Hely, Befutó, Hármasbefutó
Figyelem, ebben a futamban a Totalizatőr két HELY osztalékot fizet!

Royal Ron síkon melegített, volt már eredményes ebben a szakágban. Sabato két éve nem versenyzett, régebbi formája elég lehet a győzelemhez. Vanília tavaly ősszel nyerni tudott gáton, itt is esélyes a dobogóra. Macaron síkon nem akart megindulni, ebben a szakágban meghozhatja a várt javulást. High Spec új import tavaly francia pályákon többször is dobogós volt, bármire képes lehet. Korallenfeuer tavaly három hasonló formát futott a Kincsem Parkban, első ugróversenyében a győzelme sem jelentene meglepetést.

Véleményünk: Sabato (2) – High Spec (5) – Korallenfeuer (6)

Kincsem+ futam: 15.15 - Compiegne (ugró)

A fogadási ajánlatot keresse a www.lovifogadas.hu oldalon, illetve a Kincsem Parkban!

2020.06.07 **II. FUTAM**

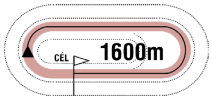

14:30

(20)

Pálya: **11 - Kincsem Park**
A futam neve: **NYERETLENEK VERSENYE** (V.kat.) **I. rész (szintetikus pálya)**
Összdíjazás: **490000 Ft** (245000, 98000, 73500, 49000, 24500)

1 Gunsmoke (IRE) — 65.0 Paizs Gábor (6,1-0) — (Királykék, sárga öv, karszalag és fehér sapka)

4 szher Dalakhani (IRE) - Rockatella (IRE) / Rock Of Gibraltar (IRE) — **Kovács-Bakos Szilvia** — **Istálló: STS i. II.**

Startbox: 6 — Élet stat.: 1, 0-1, 67000 Ft — 2020: 1, 0-1, 67000 Ft — 2019: 3, 0-1, 975000 Ft — Tenyésztő: Haras du Cadran & SCEA des Bissons — 11

2020.05.31	**4/11**	**56**	1600	Kincsem Park	(j)	IV. kat.	Paizs Gábor	59.0	1:37.7	63.5	(3)	Secret Grey-Northern Way-Tizedes
2019.08.08	**9/10**	**-**	2000	Vichy	(3,4)	V. kat.	Ioritz Mendizabal	58.5	2:09.0	-	(20)	Castle Of May-Pearl Of Freedom-Sharp Rock
2019.07.17	**3/7**	**-**	2000	Vichy	(3,2)	V. kat.	Alexandre Chesneau	56.5	2:10.1	-	(2.75)	Shannkiyr-Larmour-Gunsmoke
2019.06.28	**6/10**	**-**	2400	Clairefontaine	(3,3)	V. kat.	Jerome Moutard	58.5	2:38.0	-	(7)	Blak Devil-Mirann-Maharashtra

2 If At Sea (GB) — 63.5 Kolumbán Örs (3.5) (1,0-0) — (Kék, sárga szalag, kék sapka)

4 pk Pour Moi (IRE) - Ebble (GB) / Oasis Dream (GB) — **Fézer Róbert** — **Istálló: Székely i.**

Startbox: 5 — Élet stat.: 1, 0-0, 0 Ft — 2020: 1, 0-0, 0 Ft — 2019: 0, 0-0, 0 Ft — Tenyésztő: J. Wigan & London Thoroughbred Services — 2

2020.05.24	**8/13**	**36.5**	1400	Kincsem Park	(j)	V. kat.	Kolumbán Örs	60.0	1:29.7	52	(12)	Melioria-Messina-Denis The Diva
2019.07.10	**5/6**	**-**	1400	Lingfield			Rhiain Ingram	55.0	1:21.5	-	(37)	Attorney General-Voltaic-Threefeetfromgold
2019.06.24	**8/10**	**-**	1600	Windsor			Robert Havlin	55.0	1:46.5	-	(15)	Assembled-Jack D'Or-War Princess
2019.05.20	**11/11**	**-**	2000	Goodwood			Thomas Greatrex	55.0	2:07.5	-	(70)	Terebellum-Maamora-Promissory

3 Maxson Hill (FR) * — 59.5 Virág András (3,1-0) — (Piros, zöld ujjak és sapka)

3 pm Maxios (GB) - Sonka (FR) / Desert Prince (IRE) — **Tormási Gyula** — **Istálló: Orbay Kft.**

Startbox: 10 — Élet stat.: 1, 0-0, 0 Ft — 2020: 0, 0-0, 0 Ft — 2019: 1, 0-0, 0 Ft — Tenyésztő: Katarina Jacobson — 253

2019.11.17	**11/11**	**-**	1200	Kincsem Park	(j)	IV. kat.	Mészáros Zsolt	59.0	1:15.4	53	(46)	Tornado Twister-Valyriai Acél-Ayers Rock

4 Riderchop (FR) — 59.5 Bakos Gábor (12,1-2) — (Sárga, sára-kék ujjak és kék sapka)

3 pm Amadeus Wolf (GB) - River Avon (FR) / Stormy River (FR) — **Ribárszki Sándor** — **Istálló: Bíró i.**

Startbox: 1 — Élet stat.: 1, 0-0, 0 Ft — 2020: 1, 0-0, 0 Ft — 2019: 0, 0-0, 0 Ft — Tenyésztő: Mr Alain Chopard — 6

2020.05.24	**9/9**	**-**	1200	Kincsem Park	(j)	V. kat.	Suták Csenge	62.0	1:16.3	58	(táv.)	Atmospheric-Can't Beat It-The Mystery Wizard
2019.06.22	**9/11**	**-**	1500	Marseille Vivaux			Jerome Claudic	56.0	1:32.6	-	(7)	Big Boss Man-Moko-Tour D'echelle

5 The Mystery Wizard (GB) — 59.5 Piotr Krowicki (11,0-5) — (Fekete, arany csillag, arany ujjak és sapka)

3 pm Finjaan (GB) - Samerous (FR) / Generous (IRE) — **Bokori Tamás** — **Istálló: Gyolai Racing**

Startbox: 9 — Élet stat.: 1, 0-1, 73500 Ft — 2020: 1, 0-1, 73500 Ft — 2019: 0, 0-0, 0 Ft — Tenyésztő: Killashee House Limited — 6

2020.05.24	**3/9**	**50**	1200	Kincsem Park	(j)	V. kat.	Piotr Krowicki	62.0	1:16.3	58	(9)	Atmospheric-Can't Beat It-The Mystery Wizard
2019.08.10	**11/15**	**-**	1200	Redcar			David Allan	55.0	1:10.5	-	(12)	Queens Blade-Calippo-Enjoy The Moment
2019.07.31	**12/13**	**-**	1200	Redcar			Duran Fentiman	58.0	1:13.3	-	(12)	Macho Time-Dutch Decoy-Cruising
2019.07.17	**12/12**	**-**	1400	Wolverhampton		IV. kat.	Duran Fentiman	59.5	1:30.2	-	(17)	Hariboux-Lord Of The Alps-Charles Street
2019.04.15	**6/7**	**-**	1000	Pontefract			David Allan	59.5	1:04.7	-	(14)	Alminoor-Bendy Spirit-Danny Ocean

6 War Master (FR) — 59.5 Stanislav Georgiev (8,3-2) — (Fehér-zöld-piros és piros sapka)

3 szm Rajsaman (FR) - Green Grass (FR) / Verglas (IRE) — **Stanislav Georgiev** — **Istálló: SANDROVO**

Startbox: 3 — Élet stat.: 3, 0-2, 296214 Ft — 2020: 0, 0-0, 0 Ft — 2019: 4, 0-2, 296214 Ft — Tenyésztő: Mme Ylana Sers — TR

2019.11.28	**4/9**	**-**	1500	Istanbul		IV. kat.	Stanislav Georgiev	58.0	1:33.8	-	(2.5)	Treasure Of Pisa-Solar Song-Ca' Del Re
2019.11.09	**7/10**	**-**	1500	Milano		IV. kat.	Stanislav Georgiev	56.0		-	(22)	Bal Tik Tak-Napule-Ca' Del Re
2019.09.29	**3/13**	**44.5**	1600	Kincsem Park	(3.2)	IV. kat.	Stanislav Georgiev	58.0	1:38.2	56.5	(12)	Charlie Firpo-Amerika Kapitány-War Master
2019.09.01	**6/10**	**-**	1200	Bratislava	(4,4)	IV. kat.	Stanislav Georgiev	57.0	1:14.6	-	(4)	Luckynav-Regina Mia-Lady Literata

7 Blush Bird (IRE) — 58.0 Huszár Korinna (3.5) (5,0-1) — (Királykék, arany ujjak, királykék karszalag, a.-k. sapka)

3 pk Champs Elysees (GB) - Blush's Gift (GB) / Cadeaux Genereux (GB) — **Ribárszki Sándor** — **Istálló: Rádi i.**

Startbox: 8 — Élet stat.: 1, 0-1, 73500 Ft — 2020: 1, 0-1, 73500 Ft — 2019: 0, 0-0, 0 Ft — Tenyésztő: Southcourt Stud — 10

2020.05.24	**3/8**	**44.5**	1200	Kincsem Park	(j)	V. kat.	Bakos Gábor	60.5	1:16.9	46	(0.9)	Somewhere-Marsellus Wallace-Blush Bird

8 Messina (SVK) * — 58.0 Suták Csenge (13,2-4) — (Sötétzöld, narancssárga gyűrűk és sapka)

3 pk Ypsilon King (GB) - Mac Pursuits (GB) / Pastorial Pursuits (GB) — **Ribárszki Sándor** — **Istálló: Vimar-Dvorníky**

Startbox: 4 — Élet stat.: 1, 0-1, 98000 Ft — 2020: 1, 0-1, 98000 Ft — 2019: 0, 0-0, 0 Ft — Tenyésztő: Pavel Vigas — 2

2020.05.24	**2/13**	**51**	1400	Kincsem Park	(j)	V. kat.	Suták Csenge	57.5	1:29.7	52	(0.5)	Melioria-Messina-Denis The Diva

9 Network Time (IRE) — 58.0 Tamás Csaba (3,0-1) — (Kék, fehér szalag, kék csillagos ujjak, kék s.)

3 pk Born To Sea (IRE) - Namely (IRE) / Rock Of Gibraltar (IRE) — **Csupor Ferenc** — **Istálló: DANUBIA i.**

Startbox: 7 — Élet stat.: 2, 0-1, 61000 Ft — 2020: 0, 0-0, 0 Ft — 2019: 2, 0-1, 61000 Ft — Tenyésztő: Airlie Stud & Mrs S. M. Rogers — 139

2019.08.04	**0/11**	**-**	1400	Kincsem Park	(3.4)	IV. kat.	Bakos Gábor	56.5		57.5		Marlon-Pacsirta-Liquidator
2019.06.16	**4/6**	**37.5**	1000	Kincsem Park	(j)	IV. kat.	Bakos Gábor	56.5		52	(15)	Nebáncsvirág-Charlie Firpo-Lanna

10 Romane (FR) — 58.0 Mocsinka Vivien (1.5) (9,1-3) — (Királykék, sárga öv, karszalag és fekete sapka)

3 sk Style Vendome (FR) - Bassamba (FR) / American Post (GB) — **Kovács-Bakos Szilvia** — **Istálló: STS i. II.**

Startbox: 2 — Élet stat.: 1, 0-0, 0 Ft — 2020: 1, 0-0, 0 Ft — 2019: 0, 0-0, 0 Ft — Tenyésztő: SC Ecurie de Meautry — 3

2020.05.24	**14/15**	**-**	1600	Kincsem Park	(j)	V. kat.	Paizs Gábor	60.5	1:37.8	60	(41)	Bánk-Impression-Aurora Amica

Network Time (IRE) 3.0 kg túlsúllyal indul. Fogadási típusok: Tét, Hely, Befutó, Hármasbefutó

Gunsmoke egy hete egészen jó mezőnyben mutatkozott, ez már az ő versenye lehet. If At Sea jó darabig a frontban látszott, jöhet annyit előre, hogy itt már pénzért fusson. Maxson Hill tavalyi versenyében nagyon messze végzett, annál most biztosan jóval többet mutat majd. Riderchop két hete túlságosan is bemelegített, így aligha érdemes figyelembe venni a produkcióját, számíthat. The Mystery Wizard harmadik helyezéssel kezdett nálunk, most reálisabb képet kaphatunk valós formájáról. War Master kétévesen beutazta Európát, négy városban is futott, a favoritok egyike lehet. Blush Bird elsőre remekül mozgott, vélhetően a formája is magasabb lehet annál, így megint döntős lehet. Messina is helyezéssel indított, ezúttal már a győzelemért küzdhet. Network Time télen fejlődhetett annyit, hogy a frontban végezzen. Romane-től elsőre többet vártunk, javulhat.

Véleményünk: Gunsmoke (1) – War Master (6) – Messina (8) – The Mystery Wizard (5)

2020.06.07 **III. FUTAM** **15:00** (21)

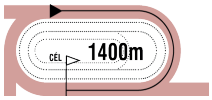

Pálya: **11 - Kincsem Park**
A futam neve: **NYERETLENEK VERSENYE** (V.kat.)
Összdíjazás: **490000 Ft** (245000, 98000, 73500, 49000, 24500)

1 Ayers Rock *

62.0 Kriskó Norbert (10,2-1) (Gesztenyebarna, bézs "V" és gb.-b. sapka)

3 pm Steady As A Rock (FR) - Aeronwy Thomas (IRE) / Dylan Thomas (IRE) **Zala Csaba** **Istálló: ROYAL STABLE**

Startbox: 11 Élet stat.: 4, 0-1, 91500 Ft 2020: 1, 0-0, 0 Ft 2019: 3, 0-1, 91500 Ft Tenyésztő: Bábolna Nemzeti Ménesbirtok 9

2020.05.24	**12/12**	-	1900	Kincsem Park	(j)	IV. o.	Kriskó Norbert	57.0	2:05.7	50	(34)	Benihana-Rubikon-Silent Water
2019.11.17	**3/11**	**51**	1200	Kincsem Park	(j)	IV. kat.	Nagy Tamás	59.0	1:15.4	53	(1.5)	Tornado Twister-Valyriai Acél-Ayers Rock
2019.10.20	**6/11**	**45.5**	1400	Kincsem Park	(3.2)	IV. kat.	Nagy Tamás	58.0	1:27.6	52.5	(7.5)	Canada-Not Now Brexit-Quint
2019.09.15	**9/9**	-	1400	Kincsem Park	(3.6)	IV. kat.	Paizs Gábor	58.0	1:26.0	58	(számt.)	Secret Grey-Amerika Kapitány-Avignon

2 Bastille

62.0 Suták Csenge (13,2-4) (Fehér, piros-fehér-zöld gyűrűk és ujjak, piros sapka)

3 pm Captain Marvelous (IRE) - Brynhild (FR) / Simplex (FR) **Soltész András** **Istálló: Soltész ménes**

Startbox: 8 Élet stat.: 2, 0-0, 0 Ft 2020: 1, 0-0, 0 Ft 2019: 1, 0-0, 0 Ft Tenyésztő: Bábolna Nemzeti Ménesbirtok 6

2020.05.24	**7/9**	**33.5**	1200	Kincsem Park	(j)	V. kat.	Májer Cintia am.	59.5	1:16.3	58	(23)	Atmospheric-Can't Beat It-The Mystery Wizard
2019.10.27	**6/6**	-	1600	Kincsem Park	(3.5)	IV. kat.	Mészáros Zsolt	58.0	1:43.8	52	(táv.)	Tűzfészek-Geige-Simply The Best

3 Beauty Moon *

62.0 Mocsinka Vivien (1.5) (9,1-3) (Kék, gránátvörös csíkok és sapka)

3 stpher Milestone - Briliáns (GB) / Where Or When (IRE) **Kovács-Bakos Szilvia** **Istálló: Lords of Horses**

Startbox: 10 Élet stat.: 0, 0-0, 0 Ft 2020: 0, 0-0, 0 Ft 2019: 0, 0-0, 0 Ft Tenyésztő: Pilcz Enikő -

4 Fantastic Icon

62.0 Gönczi Rebeka (7,1-3) (Fehér, kék gyűrűk, kék-fehér sapka)

3 pm Pouvoir Absolu (GB) - Fashion Icon (USA) / Van Nistelrooy (USA) **Hajdi Lajos** **Istálló: ESDE i.**

Startbox: 4 Élet stat.: 1, 0-1, 49000 Ft 2020: 1, 0-1, 49000 Ft 2019: 0, 0-0, 0 Ft Tenyésztő: Bábolna Nemzeti Ménesbirtok 6

2020.05.24	**4/9**	**46.5**	1200	Kincsem Park	(j)	V. kat.	Gönczi Rebeka	62.0	1:16.3	58	(13)	Atmospheric-Can't Beat It-The Mystery Wizard

5 Mathias Rex

62.0 Homoki Norbert (2,0-0) (Zöld, rózsaszín csillag, zöld-rózsaszín csillagos sapka)

3 sm Pigeon Catcher (IRE) - Margaret Queen / Andrásfi **Zala Csaba** **Istálló: CANTEL RACING**

Startbox: 13 Élet stat.: 2, 0-0, 0 Ft 2020: 0, 0-0, 0 Ft 2019: 2, 0-0, 0 Ft Tenyésztő: Bábolna Nemzeti Ménesbirtok 187

2019.09.22	**9/9**	-	1100	Kincsem Park	(j)	IV. kat.	Jozef Parigál	58.0	1:10.1	52	(34)	Victoria Vitae-Xman-Centrum
2019.06.01	**9/11**	**37**	900	Kincsem Park	(3.8)	IV. kat.	Nagy Tamás	58.0	0:52.9	54	(18)	Antilopa-Winter Tale-Love Forever

6 Sámántánc *

62.0 Makoviczki Ákos (3.5) (3,0-1) (Lila, arany öv, karszalag, lila sapka)

3 stpm Esti Csillag - Samirza / Mansooree (USA) **Farkas Levente** **Istálló: Sz & Sz Racing**

Startbox: 2 Élet stat.: 1, 0-0, 0 Ft 2020: 1, 0-0, 0 Ft 2019: 0, 0-0, 0 Ft Tenyésztő: Bácsalmási Agráripari Zrt. 3

2020.05.24	**15/15**	-	1600	Kincsem Park	(j)	V. kat.	Tamás Csaba	62.0	1:37.8	60	(47)	Bánk-Impression-Aurora Amica

7 Valyriai Acél

62.0 Panyi Mátyás (3.5) (7,0-2) (Ezüst, rózsaszín keresztszalag, ezüst sapka)

3 sm Makaam (USA) - Valencia / Satin Stone (USA) **Kovács-Bakos Szilvia** **Istálló: Szilvi i.**

Startbox: 6 Élet stat.: 4, 0-3, 402000 Ft 2020: 0, 0-0, 0 Ft 2019: 4, 0-3, 402000 Ft Tenyésztő: Bácsalmási Agráripari Zrt. 253

2019.11.17	**2/11**	**52.5**	1200	Kincsem Park	(j)	IV. kat.	Paizs Gábor	59.0	1:15.4	53	(nyak.)	Tornado Twister-Valyriai Acél-Ayers Rock
2019.11.03	**6/11**	**54.5**	1400	Kincsem Park	(3.5)	Elit kat.	Stanislav Georgiev	59.0	1:26.2	64	(9)	Kráken-Marlon-Minorita
2019.08.18	**2/7**	**52**	1200	Kincsem Park	(3.1)	II. kat.	Mocsinka Vivien	52.5	1:11.3	57	(2.5)	Kráken-Valyriai Acél-Lucifer
2019.07.21	**2/9**	**54.5**	1100	Kincsem Park	(3.3)	IV. kat.	Paizs Gábor	58.0	1:07.5	56	(1.25)	Arktisz-Valyriai Acél-Perpericon

8 Xman *

62.0 ifj. Fejes Lajos (7,0-1) (Fekete, "fehér ló", fekete sapka)

3 pm Rendezvous (IRE) - Xindi / Satin Stone (USA) **Csupor Ferenc** **Istálló: FELTEFE**

Startbox: 9 Élet stat.: 5, 0-3, 176500 Ft 2020: 1, 0-1, 24000 Ft 2019: 4, 0-2, 152500 Ft Tenyésztő: Bácsalmási Agráripari Zrt. 8

2020.05.24	**5/13**	**47**	1400	Kincsem Park	(j)	V. o.	ifj. Fejes Lajos	64.0	1:29.3	54.5	(10)	Mirr Murr-His Majesty-Twisted Logic
2019.11.17	**5/11**	**38.5**	1200	Kincsem Park	(j)	IV. kat.	ifj. Fejes Lajos	59.0	1:15.4	53	(14)	Tornado Twister-Valyriai Acél-Ayers Rock
2019.11.03	**9/11**	**41**	1400	Kincsem Park	(3.5)	Elit kat.	ifj. Fejes Lajos	59.0	1:26.2	64	(22)	Kráken-Marlon-Minorita
2019.09.22	**2/9**	**51**	1100	Kincsem Park	(j)	IV. kat.	ifj. Fejes Lajos	58.0	1:10.1	52	(2)	Victoria Vitae-Xman-Centrum
2019.08.25	**8/13**	**37.5**	1300	Kincsem Park	(j)	IV. kat.	ifj. Fejes Lajos	58.0	1:20.6	51.5	(14)	Sonic Bang-Canada-Victoria Vitae

9 Zágráb

62.0 Bakos Gábor (12,1-2) (Sötétkék, sárga sapka)

3 pher Rendezvous (IRE) - Zara / Satin Stone (USA) **Hum-Fűzi Villő** **Istálló: Telivér Farm II. i.**

Startbox: 1 Élet stat.: 1, 0-0, 0 Ft 2020: 1, 0-0, 0 Ft 2019: 0, 0-0, 0 Ft Tenyésztő: Bácsalmási Agráripari Zrt. 10

2020.05.24	**8/8**	**31.5**	1200	Kincsem Park	(j)	V. kat.	Panyi Mátyás	58.5	1:16.9	46	(12)	Somewhere-Marsellus Wallace-Blush Bird

10 Avignon

60.5 Mészáros Zsolt (3,0-2) (Zöld, fehér pettyek, piros sapka)

3 pk Pigeon Catcher (IRE) - Ajánlott (IRE) / Nayef (USA) **Pető Sándor** **Istálló: dr. Ecsedi Leticia úrhölgy lova**

Startbox: 14 Élet stat.: 4, 0-2, 122000 Ft 2020: 0, 0-0, 0 Ft 2019: 4, 0-2, 122000 Ft Tenyésztő: Dr. ELF Kft. 261

2019.11.24	**8/9**	**36**	1600	Kincsem Park	(j)	IV. kat.	Mészáros Zsolt	57.5	1:45.3	44.5	(8.5)	Ashta-Firstmind-Herastias
2019.11.03	**8/11**	**40**	1400	Kincsem Park	(3.5)	Elit kat.	Mészáros Zsolt	57.5	1:26.2	64	(22)	Kráken-Marlon-Minorita
2019.10.20	**5/11**	**46**	1400	Kincsem Park	(3.2)	IV. kat.	Paizs Gábor	58.0	1:27.6	52.5	(7.5)	Canada-Not Now Brexit-Quint
2019.09.15	**3/9**	**41**	1400	Kincsem Park	(3.6)	IV. kat.	Jozef Parigál	56.5	1:26.0	58	(15)	Secret Grey-Amerika Kapitány-Avignon

11 Best Victory DL

60.5 Kun Ferenc (0,0-0) (Királykék, piros váll. kir.kék sapka)

3 pk Prince Damyan - Balettáncosnő / Surdut (POL) **Domján Lajos** **Istálló: Pannonstar Racing Team**

Startbox: 5 Élet stat.: 1, 0-0, 0 Ft 2020: 1, 0-0, 0 Ft 2019: 0, 0-0, 0 Ft Tenyésztő: Domján Lajos, Győr 2

2020.05.24	**13/13**	-	1400	Kincsem Park	(j)	V. kat.	Fülöp Adrienn	57.5	1:29.7	52	(számt.)	Melioria-Messina-Denis The Diva

12 Centrum

60.5 ifj. Kozma István (9,1-3) (Bézs, smaragdzöld ujjak és sapka)

3 sk Latin Lover (FR) - Cool Girl (IRE) / Captain Rio (GB) **Aros Zoltán** **Istálló: Krizo i.**

Startbox: 3 Élet stat.: 6, 0-5, 335500 Ft 2020: 1, 0-0, 0 Ft 2019: 5, 0-5, 335500 Ft Tenyésztő: Mikó Károly, Kállósemjén 8

2020.05.24	**11/13**	**34.5**	1400	Kincsem Park	(j)	V. o.	Mester Tamás am.	59.5	1:29.3	54.5	(18)	Mirr Murr-His Majesty-Twisted Logic
2019.11.17	**4/11**	**49**	1200	Kincsem Park	(j)	IV. kat.	ifj. Kozma István	57.5	1:15.4	53	(2)	Tornado Twister-Valyriai Acél-Ayers Rock
2019.11.03	**4/14**	**49**	1000	Kincsem Park	(3.5)	IV. kat.	Jozef Parigál	57.5	1:00.8	56.5	(5.5)	Amaranta-Septon-Supergirl
2019.09.22	**3/9**	**49**	1100	Kincsem Park	(j)	IV. kat.	ifj. Kozma István	56.5	1:10.1	52	(2)	Victoria Vitae-Xman-Centrum
2019.08.25	**4/13**	**42**	1300	Kincsem Park	(j)	IV. kat.	Paizs Gábor	57.5	1:20.6	51.5	(8.5)	Sonic Bang-Canada-Victoria Vitae

13 Éji Csók * **60.5 Kelemen Zénó (3.5)** (3,0-0) (Sötétkék, szürke sapka)
3 pk Out Loud (GB) - Éjkirálynő / Sarpedon (GER) **Fézer Róbert** **Istálló: Telivér Farm**
Startbox: 12 Élet stat.: 0, 0-0, 0 Ft 2020: 0, 0-0, 0 Ft 2019: 0, 0-0, 0 Ft Tenyésztő: Bácsalmási Agráripari Zrt. -

14 Sprinter * **60.5 Parádi Vivien (3.5)** (1,0-0) (Lila, arany öv, karszalag, lila, arany sapka)
3 sk Makaam (USA) - Spinning Crystal (IRE) / Spinning World (USA) **Farkas Levente** **Istálló: Sz & Sz Racing**
Startbox: 16 Élet stat.: 2, 0-1, 49000 Ft 2020: 1, 0-1, 49000 Ft 2019: 1, 0-0, 0 Ft Tenyésztő: Bácsalmási Agráripari Zrt. 10

2020.05.24	**4/8**	**37**	1200	Kincsem Park	(j)	V. kat.	Parádi Vivien	57.0	1:16.9	46	(4.5)	Somewhere-Marsellus Wallace-Blush Bird
2019.10.13	**9/12**	**-**	1200	Kincsem Park	(3.2)	IV. kat.	ifj. Kozma István	56.5	1:12.4	58	(38)	Oba Hara-Aurora Amica-Supergirl

15 Szimfónia * **60.5 Mester Tamás am. (3.5)** (1,0-0) (Sötétkék)
3 pk Rendezvous (IRE) - Szibilla / Atheneum (IRE) **Kovács-Bakos Szilvia** **Istálló: Telivér Farm i.**
Startbox: 15 Élet stat.: 0, 0-0, 0 Ft 2020: 0, 0-0, 0 Ft 2019: 0, 0-0, 0 Ft Tenyésztő: Bácsalmási Agráripari Zrt. -

16 Santis **59.0 Stanislav Georgiev** (8,3-2) (Ezüst, fekete félhold, ezüst sapka)
3 sk Pigeon Catcher (IRE) - Salalah (CZE) / Fairlypi (IRE) **Csupor Ferenc** **Istálló: Bábolna - Tatai i.**
Startbox: 7 Élet stat.: 4, 0-1, 61000 Ft 2020: 1, 0-0, 0 Ft 2019: 3, 0-1, 61000 Ft Tenyésztő: Bábolna Nemzeti Ménesbirtok 8

2020.05.24	**7/13**	**41**	1400	Kincsem Park	(j)	V. o.	Piotr Krowicki	59.0	1:29.3	54.5	(11)	Mirr Murr-His Majesty-Twisted Logic
2019.09.22	**9/9**	**-**	1300	Kincsem Park	(3.4)	Gd-3	ifj. Fejes Lajos	58.0	1:17.5	64	(44)	Antilopa-Nebáncsvirág-Love Forever
2019.08.25	**10/13**	**35.5**	1300	Kincsem Park	(j)	IV. kat.	Gönczi Rebeka	56.5	1:20.6	51.5	(15)	Sonic Bang-Canada-Victoria Vitae
2019.08.11	**4/9**	**49.5**	1200	Kincsem Park	(3.2)	IV. kat.	Gönczi Rebeka	56.5	1:13.3	56	(6.5)	North Island-Hadal Deep-Narra Mihi

Sámántánc 3.5 kg, Szimfónia 1.0 kg túlsúllyal indul. Fogadási típusok: Tét, Hely, Befutó, Hármasbefutó

Ayers Rock elsőre hendikepben halványabb volt, őszi formája alapján akár nyerhet is, most a távját is visszavették. Bastille további javulással küzdelembe érhet, erősebb lovas üli. Beauty Moon már elsőre eredményes lehet. Fantastic Icon ígéretesen zárkózva jött fel a dobogósok mögé, ezúttal már győzhet. Mathias Rex tavaly nem sokat mutatott, sokat fejlődhetett. Sámántánc két hete messze volt. Valyriai Acél kétévesen háromszor is döntős volt, az esélyesek közé sorolható. Xman hendikepben kezdett és nem is futott rosszul, döntőbe várható. Zágráb utolsóként sem volt túl távol a nyerőtől, erősebb lovast kapott. Avignon tavaly relatíve egyenletesen teljesített, szerezhet egy helyezést. Best Victory DL csak komoly javulással érhet küzdelembe. Centrum visszatérése gyengébb volt, mint amire tavalyi futásai alapján számítani lehetett tőle, ezúttal zsokét kapott. Éji Csók és Szimfónia elsőre egy kisebb helyezésben bízhat. Sprinter közel volt két hete, ezt a valamivel hosszabb távon is megteheti. Santis visszakerült a nyeretlenek közé, topformája és lovasa is ajánlja.

Véleményünk: Fantastic Icon (4) – Xman (8) – Valyriai Acél (7) – Ayers Rock (1) – Santis (16)

KINCSEM PARK BUDAPEST

Nemzeti Galopp Liga

FUTAMOK - 2020

GALOPP_LIGA

I.	2020. június 21.	–	**Batthyány - Hunyady Díj**	–	1600 m
II.	2020. június 21.	–	**Nemzeti Díj**	–	1600 m
III.	2020. július 19.	–	**Millenniumi Díj**	–	1800 m
IV.	2020. augusztus 23.	–	**98. Magyar Derby**	–	2400 m
V.	2020. szeptember 20.	–	**Kisbér Díj**	–	2000 m
VI.	2020. szeptember 20.	–	**Kozma Ferenc Emlékverseny**	–	1200 m
VII.	2020. október 18.	–	**Kincsem Díj**	–	2400 m
VIII.	2020. október 18.	–	**Aperianov Zakariás Emlékverseny – Imperiál Díj**	–	1600 m
IX.	2020. október 18.	–	**Tattersalls – Overdose Díj**	–	1000 m
X.	2020. november 8.	–	**Magyar St. Leger**	–	2800 m

A jackpot összegével a fogadásszervező az adott játékban képzett nyereményalapot megnöveli. A jackpot összegével megemelt nyereményalap a nyertes fogadók között kerül felosztásra oly módon, hogy azt a kihirdetett és kifizetett nyeremény osztalék együttesen tartalmazza.

GALOPP

100.000 Ft jackpot Tétre

2020.06.07 **IV. FUTAM**

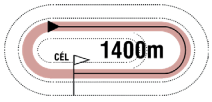

15:30

(22)

Pálya: **11 - Kincsem Park**
A futam neve: **ZWEGAT HENDIKEP** (IV.o.) **(szintetikus pálya)**
Összdíjazás: **560000 Ft** (280000, 112000, 84000, 56000, 28000)

1 Szerencse lovag (FR) — 69.5 Kovács István II. (0,0-0) — (Zöld, fehér ujjak, piros öv, fehér sapka)

7 pher Soldier Of Fortune (IRE) - Alsu (IRE) / Fasliyev (USA) — **Székely Károly** — **Istálló: Telivér Hungaricum**

Startbox: 4 — Élet stat.: 37, 5-18, 3291360 Ft — 2020: 0, 0-0, 0 Ft — 2019: 4, 0-3, 246000 Ft — Tenyésztő: Mr Mohamed Salah Aydi — 81

2019.06.01	**6/7**	**46**	2200	Kincsem Park	(3.8)	I. o.	Stanislav Georgiev	58.5	2:18.1	61	(13)	Zorro-Lili-Stormatic
2019.05.12	**3/6**	**56**	1600	Kincsem Park	(j)	II. o.	Kun Ferenc	60.0	1:41.0	68.5	(6)	For You-Beauchamp Opal-Szerencse lovag
2019.04.14	**5/7**	**55**	1200	Kincsem Park	(j)	II. o.	Paizs Gábor	58.0	1:14.4	60.5	(3)	Morgenstern-Dynamo-Bíróné
2019.03.31	**4/5**	**51**	1200	Kincsem Park	(j)	I. o.	Nagy Tamás	52.5	1:12.1	68.5	(7.5)	Morita Menantie-Báthory-Night for Overdose
2018.11.25	**2/10**	**58.5**	1200	Kincsem Park	(j)	II. o.	Jozef Parigál	60.0	1:14.3	53.5	(1.75)	Cerro Torre-Szerencse lovag-Juste Un Baiser

2 Bossa Nova — 64.5 Suták Csenge (13,2-4) — (Sötétkék-fehér kockák, sötétkék ujjak és sapka)

4 pk Latin Lover (FR) - Bright Gold (GER) / Ransom O' War (USA) — **Suták János** — **Istálló: Nomád i.**

Startbox: 9 — Élet stat.: 18, 2-8, 905250 Ft — 2020: 1, 0-0, 0 Ft — 2019: 13, 2-8, 905250 Ft — Tenyésztő: Mikó Károly, Kállósemjén — 18

2020.05.31	**9/11**	**41**	1100	Kincsem Park	(j)	IV. o.	Garai Roland am.	62.0	1:09.1	55	(9)	Fly To Me-Amorózó-Lujza
2019.11.10	**5/7**	**48**	1200	Kincsem Park	(j)	III. o.	Suták Csenge	58.0	1:12.9	55.5	(8)	Futurist Fashion-Rainbow Rosie-Bíróné
2019.11.03	**2/6**	**53**	1400	Kincsem Park	(j)	IV. o.	Suták Csenge	64.0	1:28.2	49	(3.5)	Ilvy-Bossa Nova-Silver Chimes
2019.10.13	**4/6**	**48**	1100	Kincsem Park	(j)	III. o.	Suták Csenge	57.5	1:08.7	53	(3.5)	Bíróné-Illendő-Aloiv Aivilo
2019.10.06	**4/8**	**48**	1000	Kincsem Park	(3.4)	II. kat.	Suták Csenge	63.5	0:58.8	61	(13)	Amoreena-Good Heart-She's Mine

3 Flawless Flower (FR) — 64.5 Morvai Előd (3.5) (2,0-0) — (Kék, fehér csillagok, kék sapka)

4 pk Diamond Green (FR) - Fleur du Bonheur (FR) / Vaguely Pleasant (FR) — **Fézer Róbert** — **Istálló: RRD Training & Racing**

Startbox: 2 — Élet stat.: 17, 1-10, 1030000 Ft — 2020: 0, 0-0, 0 Ft — 2019: 13, 1-7, 707000 Ft — Tenyésztő: Mr Axel Lorca — 266

2019.11.24	**5/7**	**44.5**	1400	Kincsem Park	(j)	V. o.	Morvai Előd	67.5	1:29.9	37	(9)	Judit-Ruca-Fifikás
2019.11.10	**1/10**	**35**	1600	Kincsem Park	(j)	V. kat.	Morvai Előd	57.0	1:42.8	35	(3)	Flawless Flower-Last Stride-Éjszaka
2019.10.27	**3/8**	**47.5**	1600	Kincsem Park	(j)	IV. o.	Morvai Előd	56.5	1:41.6	55	(7.5)	Cellem-Allegro Assai-Flawless Flower
2019.10.20	**7/9**	**37.5**	2000	Kincsem Park	(j)	V. kat.	Bakos Gábor	59.0		52.5	(15)	Rajsamatazz-French Whiskey-Princess Aurelia
2019.10.06	**2/10**	**48.5**	1600	Kincsem Park	(j)	V. o.	Kovács Milán am.	64.0	1:44.5	49.5	(2)	Légyott-Flawless Flower-Eiskönigin

4 Ana Gold (FR) — 64.0 Paizs Gábor (6,1-0) — (Királykék, sárga öv, karszalag és fehér sapka)

4 pk Champs Elysees (GB) - Ana Style (FR) / Anabaa Blue (GB) — **Kovács-Bakos Szilvia** — **Istálló: STS i. II.**

Startbox: 8 — Élet stat.: 4, 0-1, 65000 Ft — 2020: 0, 0-0, 0 Ft — 2019: 4, 0-1, 65000 Ft — Tenyésztő: Mr Simon Urizzi & Mlle Sarah Brel — 104

2019.06.23	**10/10**	**40.5**	1400	Kincsem Park	(j)	V. o.	Suták Csenge	65.0	1:27.1	50.5	(16)	Crime Fighter-Flawless Flower-Argosz
2019.06.09	**6/9**	**46.5**	1200	Kincsem Park	(3.2)	III. kat.	Nagy Tamás	56.0	1:09.2	64.5	(19)	Thai Rock-La Lianga-Sorbonne
2019.05.05	**9/12**	**53**	1600	Kincsem Park	(4.0)	Gd-3	Goran Mesetovic	58.0	1:41.3	64.5	(11)	Lili-Fit to Fly-Sagana
2019.04.21	**5/5**	**48.5**	1400	Kincsem Park	(j)	I. kat.	Kriskó Norbert	59.0	1:28.2	64	(18)	Red Treasure-Dynamo-Miss Orchidea
2019.01.31	**13/13**	**-**	1600	Chantilly			Antoine Hamelin	54.5	1:37.7	-	(20)	Soberano-Mille Sabords-Green View

5 Silver Chimes (GB) — 63.5 Kis Judit am. (3.5) (0,0-0) — (Zöld, fehér csíkok, narancssárga sapka)

6 szk Campanologist (USA) - Nolas Lolly (IRE) / Lomitas (GB) — **Kovács-Bakos Szilvia** — **Istálló: 3 P i.**

Startbox: 7 — Élet stat.: 41, 4-21, 2545500 Ft — 2020: 0, 0-0, 0 Ft — 2019: 15, 1-11, 1009000 Ft — Tenyésztő: Mrs Hugh Maitland-Jones — 250

2019.11.17	**3/7**	**48**	1000	Kincsem Park	(j)	IV. o.	Panyi Mátyás	60.5	1:01.7	51	(1.25)	Crime Fighter-Medica-Silver Chimes
2019.11.10	**4/7**	**48**	1200	Kincsem Park	(j)	III. o.	Martin Laube	57.5	1:12.9	55.5	(6.5)	Futurist Fashion-Rainbow Rosie-Bíróné
2019.11.03	**3/6**	**48**	1400	Kincsem Park	(j)	IV. o.	Panyi Mátyás	61.0	1:28.2	49	(4)	Ilvy-Bossa Nova-Silver Chimes
2019.10.20	**4/8**	**48**	1200	Kincsem Park	(j)	IV. o.	Kovács Sándor	65.0	1:14.1	61	(19)	Narrátor-Medica-Artimed
2019.10.06	**2/7**	**51.5**	1400	Kincsem Park	(j)	IV. o.	Kovács Sándor	64.0	1:27.8	46.5	(0.5)	Apostol-Silver Chimes-Magical Thinking

6 Botaniste (GER) * — 62.0 Jozef Parigál (10,3-0) — (Zöld, fekete váll, zöld sapka)

5 pm Planteur (IRE) - Bella Monica (GER) / Big Shuffle (USA) — **Jozef Roszival** — **Istálló: Kolozsi Ranch**

Startbox: 1 — Élet stat.: 19, 2-4, 700500 Ft — 2020: 1, 0-0, 0 Ft — 2019: 8, 1-2, 378000 Ft — Tenyésztő: Gestüt Westerberg — 9

2020.05.24	**11/12**	**-**	1900	Kincsem Park	(j)	IV. o.	Dickinson Judit am.	61.5	2:05.7	50	(28)	Benihana-Rubikon-Silent Water
2019.11.03	**5/6**	**45.5**	1400	Kincsem Park	(j)	IV. o.	Dickinson Judit am.	62.0	1:28.2	49	(7.5)	Ilvy-Bossa Nova-Silver Chimes
2019.10.06	**7/7**	**44.5**	1400	Kincsem Park	(j)	IV. o.	Dickinson Judit am.	63.0	1:27.8	46.5	(6)	Apostol-Silver Chimes-Magical Thinking
2019.09.22	**6/6**	**49.5**	1400	Kincsem Park	(3.4)	Elit kat.	Jozef Parigál	57.0	1:25.3	66	(9)	Wirrwarr-Rebelliously-Landkaiser
2019.08.25	**3/6**	**49.5**	1400	Kincsem Park	(j)	IV. o.	Dickinson Judit am.	64.5	1:28.6	58	(11)	She Moves-Mahagóni-Botaniste

7 Sámánkő * — 61.0 Nagy Polett (2.5) (4,1-0) — (Sötétkék)

5 pher Satin Stone (USA) - Samirza / Mansooree (USA) — **Kovács-Bakos Szilvia** — **Istálló: Telivér Farm i.**

Startbox: 3 — Élet stat.: 33, 3-13, 1555000 Ft — 2020: 0, 0-0, 0 Ft — 2019: 19, 3-10, 1388000 Ft — Tenyésztő: Telivér Farm Kft. — 263

2019.11.24	**10/10**	**44.5**	1400	Kincsem Park	(j)	II. kat.	Panyi Mátyás	56.0	1:28.5	63.5	(12)	Rebellis-Fit to Fly-Futurist Fashion
2019.11.17	**3/6**	**48**	1400	Kincsem Park	(j)	II. o.	Nagy Polett	51.0	1:27.4	68	(9)	Good Heart-She Moves-Sámánkő
2019.11.03	**1/6**	**48**	1600	Kincsem Park	(j)	III. o.	Nagy Polett	52.0	1:42.7	48	(1.25)	Sámánkő-Benihana-United
2019.10.27	**7/8**	**43.5**	1600	Kincsem Park	(j)	IV. o.	Tisza Roland	59.5	1:41.6	55	(12)	Cellem-Allegro Assai-Flawless Flower
2019.10.13	**2/7**	**44**	1600	Kincsem Park	(j)	IV. o.	Mocsinka Vivien	53.0	1:42.0	55.5	(0.5)	Dubai Dusk-Sámánkő-Régi Történet

8 Supreme * — 56.0 Barabás Mónika (1,0-0) — (Zöld, sárga csillagok, sárga ujj., zöld csill., és s-z. s.)

4 pk Satin Stone (USA) - Spinning Crystal (IRE) / Spinning World (USA) — **Barabás Mónika** — **Istálló: Oli i.**

Startbox: 6 — Élet stat.: 18, 1-10, 762500 Ft — 2020: 0, 0-0, 0 Ft — 2019: 15, 1-9, 732000 Ft — Tenyésztő: Bácsalmási Agráripari Zrt. — 258

2019.11.24	**2/9**	**42**	1200	Kincsem Park	(j)	V/b.	Panyi Mátyás	66.0	1:15.5	39	(1)	Humbuk-Supreme/Mezzo
2019.11.10	**3/8**	**42**	1400	Kincsem Park	(j)	V/b.	Panyi Mátyás	65.5	1:28.2	44.5	(5.5)	Riadó-Judit-Supreme
2019.11.03	**3/7**	**41.5**	1200	Kincsem Park	(j)	V. o.	Cserei Szabolcs	62.5	1:16.3	45	(1.75)	Medica-Illendő-Supreme
2019.10.27	**3/7**	**43.5**	1400	Kincsem Park	(j)	V. o.	Paizs Gábor	61.5	1:29.2	41.5	(1.3)	Twisted Logic-Benihana-Supreme
2019.10.13	**5/13**	**41.5**	1200	Kincsem Park	(j)	V/b.	Drexler Virginia am.	68.0	1:15.7	29.5	(2.5)	Kenguru-Mezzo-Riadó

9 Marsellus Wallace (IRE) — 54.5 Michal Demo (1,0-0) — (Kék-ezüst kockák, kék, ezüst ujjak, fekete sapka)

3 pm Worthadd (IRE) - Majestic Oasis (GB) / Oasis Dream (GB) — **Bokori Tamás** — **Istálló: SC. MOLETT II.**

Startbox: 5 — Élet stat.: 2, 0-2, 159000 Ft — 2020: 1, 0-1, 98000 Ft — 2019: 1, 0-1, 61000 Ft — Tenyésztő: Denis McDonnell — 10

2020.05.24	**2/8**	**46.5**	1200	Kincsem Park	(j)	V. kat.	Piotr Krowicki	62.0	1:16.9	46	(0.75)	Somewhere-Marsellus Wallace-Blush Bird
2019.10.27	**4/6**	**41.5**	1600	Kincsem Park	(3.5)	IV. kat.	Piotr Krowicki	58.0	1:43.8	52	(12)	Tűzfészek-Geige-Simply The Best

Marsellus Wallace (IRE) 0.5 kg túlsúllyal indul. Fogadási típusok: Tét, Hely, Befutó, Hármasbefutó

Véleményünk: Sámánkő (7) – Bossa Nova (2) – Szerencse lovag (1) – Marsellus Wallace (9)

A jackpot összegével a fogadásszervező az adott játékban képzett nyereményalapot megnöveli.
A jackpot összegével megemelt nyereményalap a nyertes fogadók között kerül felosztásra oly módon, hogy azt a kihirdetett és kifizetett nyeremény osztalék együttesen tartalmazza.

GALOPP

100.000 Ft jackpot Hármasbefutóra

2020.06.07 **V. FUTAM**

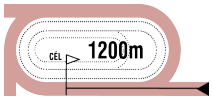

16:00

(23)

Pálya: **11 - Kincsem Park**
A futam neve: **HORVÁTH KÁROLY EMLÉKVERSENY HENDIKEP** (II.o.)
Összdíjazás: **780000 Ft** (390000, 156000, 117000, 78000, 39000)
Egyéb információ: **A Horváth család tiszteletdíja a győztes ló tulajdonosának, idomárjának és lovasának.**

1 Nyelvtörő — 65.0 Fézer Róbert (4,0-1) — (Sötétkék, szürke sapka)

5 stpk Out Loud (GB) - Nemzeti Összefogás / Satin Stone (USA) — **Fézer Róbert** — **Istálló: Telivér Farm**

Startbox: 3 — Élet stat.: 24, 8-10, 5386000 Ft — 2020: 1, 0-0, 0 Ft — 2019: 8, 2-3, 1855000 Ft — Tenyésztő: Telivér Farm Kft. — 7

2020.05.24	**6/6**	**52.5**	1200	Kincsem Park	(j)	I. kat.	Fézer Róbert	60.5	1:10.7	73	(19)	Báthory-Crushing Power-Morita Menantie
2019.11.10	**6/7**	**60**	1400	Kincsem Park	(j)	I. kat.	ifj. Kozma István	62.5	1:27.1	63	(9.5)	Original-Used To Be-Tempt
2019.09.29	**2/5**	**63**	1100	Kincsem Park	(3.2)	Elit kat.	ifj. Kozma István	62.5	1:04.4	66.5	(3.5)	Morita Menantie-Nyelvtörő-Pokolfajzat
2019.08.18	**1/6**	**65.5**	1200	Kincsem Park	(3.1)	Elit kat.	Bakos Gábor	58.5	1:10.7	65.5	(0.5)	Nyelvtörő-Sorbonne-Pokolfajzat
2019.07.28	**2/4**	**67**	1400	Kincsem Park	(j)	I. kat.	ifj. Kozma István	63.0	1:25.4	70.5	(2.5)	Duce-Nyelvtörő-Blokád

2 Amoreena (GB) — 62.5 Michal Demo (1,0-0) — (Fekete, sárga gyűrűk és karszalag, sárga sapka)

4 pk Swiss Spirit (GB) - Harryana To (GB) / Compton Place (GB) — **Bokori Tamás** — **Istálló: SC. MOLETT**

Startbox: 2 — Élet stat.: 8, 3-3, 1220500 Ft — 2020: 0, 0-0, 0 Ft — 2019: 8, 3-3, 1220500 Ft — Tenyésztő: Whitsbury Manor Stud — 263

2019.11.24	**7/10**	**58**	1400	Kincsem Park	(j)	II. kat.	Piotr Krowicki	62.0	1:28.5	63.5	(5.5)	Rebellis-Fit to Fly-Futurist Fashion
2019.10.20	**3/6**	**63.5**	900	Kincsem Park	(3.2)	I. o.	Jakub Pavlicek	63.5	0:51.8	52.5	(2)	La Lianga-Sorbonne-Amoreena
2019.10.06	**1/8**	**61**	1000	Kincsem Park	(3.4)	II. kat.	Michal Demo	63.5	0:58.8	61	(4.5)	Amoreena-Good Heart-She's Mine
2019.07.28	**5/6**	**50.5**	1000	Kincsem Park	(j)	I. kat.	ifj. Kozma István	55.0	1:00.6	59	(8.5)	Night for Overdose-Bírónő-La Lianga
2019.06.30	**6/11**	**58**	1200	Kincsem Park	(3.2)	I. kat.	Zdenko Smida	51.0	1:08.2	72.5	(6.5)	Báthory-Medyna-Red Treasure

3 La Lianga (FR) — 59.0 Tomas Lukásek (0,0-0) — (Királykék, arany ujjak, királykék karszalag és sapka)

5 pk Motivator (GB) - Lavetoria (FR) / Danehill Dancer (IRE) — **Maronka Gábor** — **Istálló: Rádi i. II.**

Startbox: 5 — Élet stat.: 21, 2-15, 2992000 Ft — 2020: 1, 0-1, 130000 Ft — 2019: 10, 1-8, 1416500 Ft — Tenyésztő: Felipe Hinojosa — 7

2020.05.24	**4/6**	**59.5**	1200	Kincsem Park	(j)	I. kat.	Mocsinka Vivien	56.5	1:10.7	73	(7.5)	Báthory-Crushing Power-Morita Menantie
2019.11.03	**2/7**	**60.5**	1200	Kincsem Park	(3.5)	I. kat.	Mocsinka Vivien	59.5	1:11.6	68.5	(4)	Morita Menantie-La Lianga-Torino Hill
2019.10.20	**1/6**	**52.5**	900	Kincsem Park	(3.2)	I. o.	Mocsinka Vivien	51.0	0:51.8	52.5	(nyak)	La Lianga-Sorbonne-Amoreena
2019.09.29	**6/7**	**50.5**	1400	Kincsem Park	(3.2)	III. kat.	Mocsinka Vivien	55.0	1:25.5	63	(6.5)	Levendula-Fit to Fly-Mister Five Euros
2019.09.15	**4/8**	**51**	1200	Kincsem Park	(3.6)	I. o.	Nagy Polett	52.0	1:09.8	73.5	(9)	Dante's Peak-Bírónő-Pokolfajzat

4 Narrátor — 59.0 Bernáth Christopher (3.5) (1,0-0) — (Sötétkék, fehér csillagok és sapka)

5 pher Out Loud (GB) - Naraan / Satin Stone (USA) — **Molnár Orsolya** — **Istálló: Zimelie Arabians**

Startbox: 1 — Élet stat.: 32, 4-12, 1800500 Ft — 2020: 0, 0-0, 0 Ft — 2019: 14, 2-5, 766000 Ft — Tenyésztő: Telivér Farm Kft. — 240

2019.11.03	**6/7**	**48**	1200	Kincsem Park	(3.5)	I. kat.	Paizs Gábor	61.0	1:11.6	68.5	(18)	Morita Menantie-La Lianga-Torino Hill
2019.10.20	**1/8**	**61**	1200	Kincsem Park	(j)	IV. o.	Bernáth Christopher am.	59.5	1:14.1	61	(14)	Narrátor-Medica-Artimed
2019.09.22	**5/8**	**48**	1200	Kincsem Park	(j)	V. o.	Bernáth Christopher am.	68.0	1:15.7	40	(5)	Illendő-Fileva-Luck Stone
2019.09.08	**1/10**	**46**	1100	Kincsem Park	(4.0)	IV. o.	Bernáth Christopher am.	56.0	1:07.7	46	(1.75)	Narrátor-Illendő-Fileva
2019.08.25	**2/11**	**44**	1000	Kincsem Park	(j)	V/b.	Bernáth Christopher am.	67.5	1:01.3	30	(nyak)	Mezzo-Narrátor-Riadó

5 Nebáncsvirág (IRE) — 58.0 Suták Csenge (13,2-4) — (Sötétkék-fehér kockák, sötétkék ujjak és sapka)

3 pk Born To Sea (IRE) - Night Club (GB) / Mozart (IRE) — **Suták János** — **Istálló: Nomád i.**

Startbox: 6 — Élet stat.: 2, 1-1, 705000 Ft — 2020: 0, 0-0, 0 Ft — 2019: 2, 1-1, 705000 Ft — Tenyésztő: C. & M. Murphy — 189

2019.09.22	**2/9**	**63**	1300	Kincsem Park	(3.4)	Gd-3	Suták Csenge	58.0	1:17.5	64	(0.75)	Antilopa-Nebáncsvirág-Love Forever
2019.06.16	**1/6**	**52**	1000	Kincsem Park	(j)	IV. kat.	Suták Csenge	56.5		52	(2)	Nebáncsvirág-Charlie Firpo-Lanna

6 Oba Hara (GB) — 58.0 Stanislav Georgiev (8,3-2) — (Fehér, zöld öv, karsz. és sapka)

3 sk Zebedee (GB) - Overheard (IRE) / Lope De Vega (IRE) — **Stanislav Georgiev** — **Istálló: EKINOKS**

Startbox: 4 — Élet stat.: 2, 1-0, 305000 Ft — 2020: 1, 0-0, 0 Ft — 2019: 1, 1-0, 305000 Ft — Tenyésztő: Nick Bradley Bloodstock — 5

2020.05.24	**6/8**	**50**	1600	Kincsem Park	(j)	IV. kat.	Stanislav Georgiev	58.5	1:37.9	60	(11)	Amerika Kapitány-Arktisz/Lucifer
2019.10.13	**1/12**	**58**	1200	Kincsem Park	(3.2)	IV. kat.	Stanislav Georgiev	57.0	1:12.4	58	(12)	Oba Hara-Aurora Amica-Supergirl

Fogadási típusok: Tét, Hely, Befutó, Hármasbefutó Figyelem, ebben a futamban a Totalizatőr két HELY osztalékot fizet!

Nyelvtörő feladata itt jóval könnyebb, mint a Sütvényi Díjban volt, jobb formája elég lehet a győzelemhez. Amoreena egyenesre a legjobb, eredményes szezonját követően idén tovább fejlődhet. La Lianga nem volt messze a klasszisok mögött, ebben a társaságban az első díjért lehet harcban. Narrátor új tréningbe került, kamatoztathatja gyorsaságát. Nebáncsvirág kétévesen nagyon ígéretesen teljesített, mellette szólhat az is, hogy szeptemberi legyőzője egy hete megnyerte az Erdődyt. Oba Hara távját visszavették, a nyitónapon sokáig elöl látszott, így várhatóan egyenesre ismét eredményesen fog szerepelni.

Véleményünk: La Lianga (3) – Nebáncsvirág (5) – Oba Hara (6)

A negyedik futam esélyeinek elemzése:

Érdekes futam, elég vegyes mezőny gyűlt össze. Szerencse lovag ennél jobbak között futott korábban, egy éves kihagyása és topsúlya ellenére nyerhet. Bossa Nova lábában már van egy verseny, erősebb lovassal hozhatja magasabb formáját. Flawless Flower jó starttal és a topformájával eredményes lehet ebben a társaságban is. Ana Gold szintén sokat hagyott ki, háromévesen a legjobbak között is próbálták, utoljára azonban ötödosztályban is lemaradt, a meglepetés lova lehet. Silver Chimes a megbízhatóság mintaképe volt eddig, nagyon közeli esély. Botaniste formában lévő lovasával sokkal erősebb lehet, mint két hete volt. Sámánkő remek szezont futott, már elsőre főszereplő lehet. Supreme új istállóba került, korábbi átlagával döntős sansz. Marsellus Wallace a mezőny egyetlen háromévese, ráadásul első hendikepjében fut. Az első napi formájánál többet is tudhat és küzdhet a dobogós helyekért, a hosszabb táv is mellette szólhat.

Véleményünk: Sámánkő (7) – Bossa Nova (2) – Szerencse lovag (1) – Marsellus Wallace (9)

2020.06.07 **VI. FUTAM**

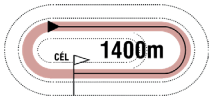

16:30

(24)

Pálya: **11 - Kincsem Park**
A futam neve: **DÁRDAHEGY HENDIKEP** (V/b.) **(szintetikus pálya)**
Összdíjazás: **460000 Ft** (230000, 92000, 69000, 46000, 23000)

1 Humbuk * 65.0 Mészáros Zsolt (3,0-2) (Zöld, fehér pettyek, piros sapka)

4 pher Brahy (USA) - High Rainbow (IRE) / High Chaparral (IRE) **Pető Sándor** **Istálló: dr. Ecsedi Leticia úrhölgy lova**

Startbox: 7 Élet stat.: 15, 1-4, 476000 Ft 2020: 1, 0-0, 0 Ft 2019: 12, 1-2, 384500 Ft Tenyésztő: Bácsalmási Agráripari Zrt. 8

2020.05.24	**9/13**	**31**	1400	Kincsem Park	(j)	V. o.	Mészáros Zsolt	59.0	1:29.3	54.5	(15)	Mirr Murr-His Majesty-Twisted Logic
2019.11.24	**1/9**	**39**	1200	Kincsem Park	(j)	V/b.	Mészáros Zsolt	62.0	1:15.5	39	(1)	Humbuk-Supreme/Mezzo
2019.10.27	**9/9**	**33.5**	1600	Kincsem Park	(j)	V/b.	Mészáros Zsolt	62.5	1:44.5	32.5	(6)	Graffiti-Vernon-Judit
2019.09.29	**10/12**	**31**	1400	Kincsem Park	(j)	V. kat.	Paizs Gábor	61.5	1:29.8	43.5	(12)	Benihana-Twisted Logic-Megfogó
2019.09.08	**8/10**	**33**	1600	Kincsem Park	(j)	V. o.	Paizs Gábor	58.0	1:43.3	41	(13)	Sámánkő-Eiskönigin-Queen's Dancer

2 Judit 63.5 Garai Roland am. (3.5) (3,0-0) (N.sárga-s.kék kockás, s.kék csíkos ujjak és ns. s.)

5 pk Category Five (IRE) - Jennifer / King's Honor (GER) **Suták János** **Istálló: Garai i.**

Startbox: 6 Élet stat.: 19, 1-10, 868000 Ft 2020: 1, 0-0, 0 Ft 2019: 12, 1-10, 868000 Ft Tenyésztő: Hitka Péter, Bicske 8

2020.05.24	**6/13**	**34.5**	1400	Kincsem Park	(j)	V. o.	Garai Roland am.	58.0	1:29.3	54.5	(11)	Mirr Murr-His Majesty-Twisted Logic
2019.11.24	**1/7**	**37**	1400	Kincsem Park	(j)	V. o.	Suták Csenge	52.5	1:29.9	37	(nyak)	Judit-Ruca-Fifikás
2019.11.17	**2/9**	**32.5**	1900	Kincsem Park	(j)	V/b.	Jozef Parigál	57.0	2:03.7	33.5	(2.5)	Kapdarkey-Judit-Royal Ron
2019.11.10	**2/8**	**28**	1400	Kincsem Park	(j)	V/b.	Bóna Nikoletta am.	50.5	1:28.2	44.5	(3)	Riadó-Judit-Supreme
2019.10.27	**3/9**	**28**	1600	Kincsem Park	(j)	V/b.	Bihari Alexandra	54.0	1:44.5	32.5	(0.4)	Graffiti-Vernon-Judit

3 Zilyony * 62.5 Fézer Róbert (4,0-1) (Piros, fehér kockák, zöld ujjak, piros sapka)

3 pk Rendezvous (IRE) - Zelnike / Palo Verde (GB) **Berghoffer Szandra** **Istálló: Salty and Sweet i.**

Startbox: 5 Élet stat.: 4, 0-1, 69000 Ft 2020: 1, 0-1, 69000 Ft 2019: 3, 0-0, 0 Ft Tenyésztő: Bácsalmási Agráripari Zrt. 16

2020.05.31	**3/9**	**39**	1200	Kincsem Park	(j)	V/b.	Fézer Róbert	62.0	1:17.3	35.5	(2)	Luck Stone-Sea of Turbulence-Zilyony
2019.11.17	**10/11**	**27**	1200	Kincsem Park	(j)	IV. kat.	Jozef Parigál	57.5	1:15.4	53	(24)	Tornado Twister-Valyriai Acél-Ayers Rock
2019.11.03	**11/14**	**42**	1000	Kincsem Park	(3.5)	IV. kat.	Goran Mesetovic	57.5	1:00.8	56.5	(12)	Amaranta-Septon-Supergirl
2019.10.13	**7/12**	**-**	1200	Kincsem Park	(3.2)	IV. kat.	Jozef Parigál	57.0	1:12.4	58	(30)	Oba Hara-Aurora Amica-Supergirl

4 Cromwell 59.5 Szalai Mónika (1,0-0) (Kék, fehér motívum, királykék sapka)

4 pm Steady As A Rock (FR) - Choir Solo (GB) / Medicean (GB) **Szalai Mónika** **Istálló: Larion i.**

Startbox: 4 Élet stat.: 12, 0-1, 22000 Ft 2020: 0, 0-0, 0 Ft 2019: 8, 0-1, 22000 Ft Tenyésztő: Dr. ELF Kft. 258

2019.11.24	**5/9**	**31.5**	1200	Kincsem Park	(j)	V/b.	Szalai Mónika	57.0	1:15.5	39	(2.5)	Humbuk-Supreme/Mezzo
2019.10.27	**8/9**	**28.5**	1600	Kincsem Park	(j)	V/b.	Szalai Mónika	57.0	1:44.5	32.5	(5.5)	Graffiti-Vernon-Judit
2019.08.25	**7/12**	**29**	1600	Kincsem Park	(j)	V. kat.	Szalai Mónika	56.5	1:43.4	42	(13)	Légyott-Supreme-Humbuk
2019.07.28	**12/13**	**17**	1400	Kincsem Park	(j)	V/b.	Szalai Mónika	58.5	1:28.8	46	(24)	Bossa Nova-Amarindi-Miss Marple
2019.07.21	**12/13**	**30**	1900	Kincsem Park	(j)	V/b.	Szalai Mónika	59.0	2:04.5	31.5	(19)	Graffiti-Ménkű-Judit

5 Rubidium 59.0 Huszár Korinna (3.5) (5,0-1) (Piros, fekete korona és piros sapka)

3 pk Garabonciás (GER) - Ragazza Nera / Gold and Ivory (USA) **Korona Károly** **Istálló: Korona i.**

Startbox: 9 Élet stat.: 4, 0-0, 0 Ft 2020: 0, 0-0, 0 Ft 2019: 4, 0-0, 0 Ft Tenyésztő: Vilimi Zsófia, Salgótarján 233

2019.10.27	**10/10**	**37.5**	1600	Kincsem Park	(3.5)	Gd-3	Nagy Polett	56.5	1:39.5	63.5	(24)	Imperialiste-Bramastra-Texas Girl
2019.09.29	**10/13**	**26.5**	1600	Kincsem Park	(3.2)	IV. kat.	Jakub Pavlicek	57.5	1:39.5	52.5	(26)	Főnix Fame-Canada-Cupido
2019.08.25	**9/13**	**36.5**	1300	Kincsem Park	(j)	IV. kat.	Miladin Stanarevic	57.0	1:20.6	51.5	(14)	Sonic Bang-Canada-Victoria Vitae
2019.07.21	**9/9**	**-**	1100	Kincsem Park	(3.3)	IV. kat.	Suták Csenge	56.5	1:07.5	56	(38)	Arktisz-Valyriai Acél-Perpericon

6 Vernon 55.5 Suták Csenge (13,2-4) (Fehér, piros öv és ujj, fehér sapka)

4 pher Varadar (IRE) - Verocska / Saugerties (USA) **Suták János** **Istálló: Garai i.**

Startbox: 2 Élet stat.: 12, 0-3, 133000 Ft 2020: 0, 0-0, 0 Ft 2019: 11, 0-3, 133000 Ft Tenyésztő: Mikó Károly, Kállósemjén 257

2019.11.17	**8/9**	**-**	1900	Kincsem Park	(j)	V/b.	Záhonyi Vanessza am.	51.5	2:03.7	33.5	(22)	Kapdarkey-Judit-Royal Ron
2019.11.10	**5/8**	**28**	1400	Kincsem Park	(j)	V/b.	Suták Csenge	54.0	1:28.2	44.5	(8)	Riadó-Judit-Supreme
2019.10.27	**2/9**	**29.5**	1600	Kincsem Park	(j)	V/b.	Suták Csenge	52.5	1:44.5	32.5	(rnyak.)	Graffiti-Vernon-Judit
2019.10.06	**5/10**	**31**	1600	Kincsem Park	(j)	V. o.	Jeles Eszter am.	51.0	1:44.5	49.5	(6)	Légyott-Flawless Flower-Eiskönigin
2019.09.29	**10/13**	**-**	1400	Kincsem Park	(j)	V/b.	Bóna Nikoletta am.	49.0	1:30.4	41.5	(12)	Supreme-Medica-Kapdarkey

7 Mirtuszfa * 53.0 Vámos Mercédesz (3.5) (0,0-0) (Sötétkék, sárga sapka)

4 pher Rendezvous (IRE) - Mirtuszlány / Overseas Transfer (IRE) **Hum-Fűzi Villő** **Istálló: Telivér Farm II. i.**

Startbox: 1 Élet stat.: 5, 0-0, 0 Ft 2020: 1, 0-0, 0 Ft 2019: 4, 0-0, 0 Ft Tenyésztő: Bácsalmási Agráripari Zrt. 2

2020.05.24	**12/13**	**-**	1400	Kincsem Park	(j)	V. kat.	Mocsinka Vivien	58.5	1:29.7	52	(32)	Melioria-Messina-Denis The Diva
2019.11.10	**6/10**	**27**	1600	Kincsem Park	(j)	V. kat.	Mocsinka Vivien	54.5	1:42.8	35	(5)	Flawless Flower-Last Stride-Éjszaka
2019.09.29	**12/12**	**-**	1400	Kincsem Park	(j)	V. kat.	Kocka Ákos	61.5	1:29.8	43.5	(26)	Benihana-Twisted Logic-Megfogó
2019.09.15	**8/9**	**28**	1200	Kincsem Park	(j)	V. kat.	Kocka Ákos	62.0	1:14.5	42	(16)	Ilvy-Twisted Logic-Barriss
2019.08.25	**12/12**	**14.5**	1600	Kincsem Park	(j)	V. kat.	Drexler Virginia am.	59.0	1:43.4	42	(31)	Légyott-Supreme-Humbuk

8 Sáska * 50.0 Vörös Georgina (2,0-0) (Sárga, világoskék ujjak, sárga-kék sapka)

4 sk Category Five (IRE) - Sugar Lady / Be My Grey (USA) **Elbert József** **Istálló: Equus - Dent**

Startbox: 8 Élet stat.: 9, 0-1, 23000 Ft 2020: 1, 0-1, 23000 Ft 2019: 8, 0-0, 0 Ft Tenyésztő: Hitka Péter, Bicske 16

2020.05.31	**5/9**	**22.5**	1200	Kincsem Park	(j)	V/b.	Vörös Georgina	53.0	1:17.3	35.5	(4.5)	Luck Stone-Sea of Turbulence-Zilyony
2019.11.10	**9/10**	**-**	1600	Kincsem Park	(j)	V. kat.	Nagy Tamás	55.5	1:42.8	35	(28)	Flawless Flower-Last Stride-Éjszaka
2019.10.20	**9/9**	**16**	2000	Kincsem Park	(j)	V. kat.	Nagy Tamás	54.0		52.5	(32)	Rajsamatazz-French Whiskey-Princess Aurelia
2019.09.29	**12/13**	**-**	1400	Kincsem Park	(j)	V/b.	Nagy Tamás	52.0	1:30.4	41.5	(22)	Supreme-Medica-Kapdarkey
2019.09.15	**11/12**	**-**	2200	Kincsem Park	(j)	V/b.	Szabó Nikolett am.	46.5	2:23.3	32.5	(72)	Bryan-Royal Ron-Kapdarkey

9 Aelfy * 50.0 Besenyei Ferenc (3.5) (2,0-0) (Fekete, pink kockák, ujj., pink-fek. sapka)

3 pm Category Five (IRE) - Au ! / Horatio Luro (USA) **Zala Csaba** **Istálló: Szalai Béla úr lova**

Startbox: 3 Élet stat.: 4, 0-1, 30500 Ft 2020: 1, 0-0, 0 Ft 2019: 3, 0-1, 30500 Ft Tenyésztő: Burián László, Sülysáp 12

2020.05.31	**11/12**	**27**	1900	Kincsem Park	(j)	V. kat.	Kriskó Norbert	59.5	2:03.9	58.5	(29)	Calabrese-Silverado-Faust
2019.11.24	**5/8**	**29.5**	1600	Kincsem Park	(j)	IV. kat.	Kriskó Norbert	59.0	1:45.5	53	(24)	Han Denever-Quint-Northern Way
2019.11.03	**14/14**	**31**	1000	Kincsem Park	(3.5)	IV. kat.	Paizs Gábor	59.0	1:00.8	56.5	(25)	Amaranta-Septon-Supergirl
2019.10.13	**11/12**	**-**	1200	Kincsem Park	(3.2)	IV. kat.	Paizs Gábor	59.0	1:12.4	58	(52)	Oba Hara-Aurora Amica-Supergirl

Hendikep ellen: Aelfy (-1 kg) Sáska 3.0 kg túlsúllyal indul. Fogadási típusok: Tét, Hely, Befutó, Hármasbefutó

Véleményünk: Zilyony (3) – Judit (2) – Vernon (6) – Rubidium (5)

A vasárnapi galopp versenyfeltételei

P3 PRÓBAFUTAM (szintetikus pálya) 1000 m

19/I. CEGLÉDBERCELI GÁTVERSENY 3200 m

74.100 Ft (37.050, 22.230, 14.820 Ft) tenyésztési prémium a hazai tenyésztésű ló tenyésztőjének. 74.100 Ft (37.050, 22.230, 14.820 Ft) tulajdonosi prémium a hazai tenyésztésű ló futtatójának. Hazai idomításban álló 4é és idb. lovaknak. Teher 4é 62 1/2 kg, 5é 67 1/2 kg, 6é és idb. 69 kg. Zászlós indítás! A folyó és a múlt évben nyert 345.000 Ft értékű síkversenyért, vagy egy ugróversenyért 1 kg, 395.000 Ft értékű síkversenyért, vagy két ugróversenyért 2 kg, 450.000 Ft értékű síkversenyért, vagy bármely években nyert három ugróversenyért 3 kg több. Bármely évben nyert ugróversenyért, vagy 400.000 Ft értékű síkversenyért 1 kg több. A folyó évben nyert ugróversenyért 1 kg külön több. Ugróversenyt nem nyert lovaknak 2 kg, ugróversenyben nem futott lovaknak 3 kg eng. Indulóadási díj 7800 Ft.

20/II. NYERETLENEK VERSENYE (V.kat.) I. rész (szintetikus pálya) 1600 m

46.550 Ft (23.275, 13.965, 9.310 Ft) tenyésztési prémium a hazai tenyésztésű ló tenyésztőjének. 46.550 Ft (23.275, 13.965, 9.310 Ft) tulajdonosi prémium a hazai tenyésztésű ló futtatójának. Hazai idomításban álló nyeretlen 3é és idb. lovaknak. Teher 3é 59 1/2 kg, 4é és idb. 65 kg. A hendikepre minősített, 2.-3.-nak helyezve nem volt lovaknak 1 1/2 kg, 4.-5.-nek helyezve nem volt lovaknak 3 kg eng. Indulóadási díj 4900 Ft.

21/III. NYERETLENEK VERSENYE (V.kat.) 1400 m

46.550 Ft (23.275, 13.965, 9.310 Ft) tenyésztési prémium a hazai tenyésztésű ló tenyésztőjének. 46.550 Ft (23.275, 13.965, 9.310 Ft) tulajdonosi prémium a hazai tenyésztésű ló futtatójának. Hazai idomításban álló és hazai tenyésztésű nyeretlen 3é lovaknak. Teher 62 kg. A hendikepre minősített, 2.-3.-nak helyezve nem volt lovaknak 1 1/2 kg, 4.-5.-nek helyezve nem volt lovaknak 3 kg eng. Indulóadási díj 4900 Ft.

22/IV. ZWEGAT HENDIKEP (IV.o.) (szintetikus pálya) 1400 m

53.200 Ft (26.600, 15.960, 10.640 Ft) tenyésztési prémium a hazai tenyésztésű ló tenyésztőjének. 53.200 Ft (26.600, 15.960, 10.640 Ft) tulajdonosi prémium a hazai tenyésztésű ló futtatójának. Hazai idomításban álló 3é +8 4é és idb. lovaknak +13 Indulóadási díj 5600 Ft.

23/V. HORVÁTH KÁROLY EMLÉKVERSENY HENDIKEP (II.o.) 1200 m

74.100 Ft (37.050, 22.230, 14.820 Ft) tenyésztési prémium a hazai tenyésztésű ló tenyésztőjének. 74.100 Ft (37.050, 22.230, 14.820 Ft) tulajdonosi prémium a hazai tenyésztésű ló futtatójának. Hazai idomításban álló 3é -5,5 4é és idb. lovaknak -1 Indulóadási díj 7800 Ft.

24/VI. DÁRDAHEGY HENDIKEP (V/b.) (szintetikus pálya) 1400 m

43.700 Ft (21.850, 13.110, 8.740 Ft) tenyésztési prémium a hazai tenyésztésű ló tenyésztőjének. 43.700 Ft (21.850, 13.110, 8.740 Ft) tulajdonosi prémium a hazai tenyésztésű ló futtatójának. Hazai idomításban álló 3é +22 4é és idb. lovaknak +27 Indulóadási díj 4600 Ft.

25/VII. MEGYERI DÍJ (III.kat.) 1400 m

73.150 Ft (36.575, 21.945, 14.630 Ft) tenyésztési prémium a hazai tenyésztésű ló tenyésztőjének. 73.150 Ft (36.575, 21.945, 14.630 Ft) tulajdonosi prémium a hazai tenyésztésű ló futtatójának. Hazai idomításban álló, bármely évben 450.000 Ft értékű korteherversenyt, vagy II. kategóriás, ill. magasabb besorolású külföldi korteherversenyt nem nyert 3é és idb. lovaknak. Teher 3é 55 kg, 4é és idb. 60 kg. A folyó és a múlt évben nyert minden 285.000 Ft értékű korteherversenyért 1 kg, 345.000 Ft értékű versenyért 2 kg, 395.000 Ft értékű versenyért 3 kg több, éspedig halmozva 5 kg-ig. Bármely évben nyert 350.000 Ft értékű korteherversenyért 1 kg több. A folyó és a múlt évben korteherversenyt nem nyert lovaknak 1 kg eng. Indulóadási díj 7700 Ft.

26/VIII. AMATŐRVERSENY HENDIKEP (V.o.) (szintetikus pálya) 1900 m

45.600 Ft (22.800, 13.680, 9.120 Ft) tenyésztési prémium a hazai tenyésztésű ló tenyésztőjének. 45.600 Ft (22.800, 13.680, 9.120 Ft) tulajdonosi prémium a hazai tenyésztésű ló futtatójának. Hazai idomításban álló 3é +13,5 4é +20 5é és idb. lovaknak +20,5 Amatőr lovasoknak. Indulóadási díj 4800 Ft.

27/IX. KÁPOSZTÁSMEGYERI DÍJ (HUN Gd-3) 1400 m

190.000 Ft (95.000, 57.000, 38.000 Ft) tenyésztési prémium a hazai tenyésztésű ló tenyésztőjének. 190.000 Ft (95.000, 57.000, 38.000 Ft) tulajdonosi prémium a hazai tenyésztésű ló futtatójának. Hazai idomításban álló 4é és idb. lovaknak. Teher 57 kg. A versenyben 16 ló indulhat! A folyó és a múlt évben nyert 355.000 Ft értékű korteherversenyért 1 kg, 400.000 Ft értékű korteherversenyért 2 kg, 705.000 Ft értékű versenyért 3 kg, 1.500.000 Ft értékű versenyért 4 kg több. A folyó és a múlt évben nyert 700.000 Ft össznyereményért 1 1/2 kg, 1.000.000Ft össznyereményért 2 1/2 kg, 1.300.000 Ft össznyereményért 3 1/2 kg több. Bármely évben nyert 400.000 Ft értékű korteherversenyért 1 kg több. A folyó évben nyert 600.000 Ft értékű korteherversenyért 1 kg külön több. Indulóadási díj 60000 Ft.

28/X. NYERETLENEK VERSENYE (V.kat.) II. rész (szintetikus pálya) 1600 m

46.550 Ft (23.275, 13.965, 9.310 Ft) tenyésztési prémium a hazai tenyésztésű ló tenyésztőjének. 46.550 Ft (23.275, 13.965, 9.310 Ft) tulajdonosi prémium a hazai tenyésztésű ló futtatójának. Hazai idomításban álló nyeretlen 3é és idb. lovaknak. Teher 3é 59 1/2 kg, 4é és idb. 65 kg. A hendikepre minősített, 2.-3.-nak helyezve nem volt lovaknak 1 1/2 kg, 4.-5.-nek helyezve nem volt lovaknak 3 kg eng. Indulóadási díj 4900 Ft.

A hatodik futam esélyeinek elemzése:

Humbuk elsőre halványabb volt, „ötbében” már pénzért futhat. Judit kezdő lovasával is egészen jól mozgott, papíron jól áll. Zilyony hendikepben már mutatkozott, itt már a győzelemért küzdhet. Cromwell a zárónapon már közel végzett, azzal a formájával számítana. Rubidium utoljára a Kritériumban volt helyezetlen, ez teljesen más mezőny, eredményes szereplése nem lenne meglepetés. Vernon jelenlegi lovasával kétszer is mutatkozott, ebben a nem túl erős mezőnyben a favoritok egyike lehet. Mirtuszfa hendikepben már küzdelembe érhet. Sáska végre pénzért futott, ismételhet. Aelfy nyeretlen mezőnyökben messze volt, mezítláb fut, papíron egyáltalán nem esélytelen.

Véleményünk: Zilyony (3) – Judit (2) – Vernon (6) – Rubidium (5)

2020.06.07 **VII. FUTAM** **17:00** (25)

1400m

Pálya: **11 - Kincsem Park**
A futam neve: **MEGYERI DÍJ** (III.kat.)
Összdíjazás: **770000 Ft** (385000, 154000, 115500, 77000, 38500)

1 Rebellis *
63.5 Stanislav Georgiev (8,3-2) (Sötétzöld, sárga vállak, karszalag, sötétzöld sapka)

8 stpk Brahy (USA) - Remegő lány / Noble Law (GB) **Grósz Gyula** **Istálló: Ilkamajor i.**

Startbox: 2 Élet stat.: 62, 11-32, 6543000 Ft 2020: 1, 0-1, 39000 Ft 2019: 14, 3-8, 2225500 Ft Tenyésztő: Telivér Farm Kft. 4

2020.05.24	**5/9**	**58**	1400	Kincsem Park	(j)	II. o.	Jozef Parigál	63.0	1:30.1	56	(6.5)	She Moves-Futurist Fashion-Georges Song
2019.11.24	**1/10**	**63.5**	1400	Kincsem Park	(j)	II. kat.	ifj. Kozma István	63.5	1:28.5	63.5	(1.5)	Rebellis-Fit to Fly-Futurist Fashion
2019.11.10	**5/7**	**62**	1400	Kincsem Park	(j)	I. kat.	Jozef Parigál	58.5	1:27.1	63	(3.5)	Original-Used To Be-Tempt
2019.10.20	**6/7**	**59.5**	1600	Kincsem Park	(3.2)	I. kat.	Jozef Parigál	59.0	1:37.5	69.5	(8.5)	Dynamo-Blokád-Tiltott gyümölcs
2019.09.29	**4/5**	**57**	1600	Kincsem Park	(3.2)	Elit o.	Bakos Gábor	58.5	1:38.4	63	(7.5)	Original-Medyna-Rikoleta

2 Mirtusz
61.0 Panyi Mátyás (3.5) (7,0-2) (Sötétkék)

5 pher Out Loud (GB) - Mirtuszlány / Overseas Transfer (IRE) **Kovács-Bakos Szilvia** **Istálló: Telivér Farm i.**

Startbox: 8 Élet stat.: 16, 4-9, 2074500 Ft 2020: 0, 0-0, 0 Ft 2019: 9, 2-5, 1250000 Ft Tenyésztő: Telivér Farm Kft. 262

2019.11.24	**3/7**	**57**	1600	Kincsem Park	(j)	Elit o.	Nagy Polett	55.5	1:40.5	65.5	(5.5)	Tiltott gyümölcs-Wasmy-Mirtusz
2019.11.10	**1/10**	**60.5**	1600	Kincsem Park	(j)	II. o.	Panyi Mátyás	57.5	1:41.1	60.5	(fej)	Mirtusz-Contesse-She Moves
2019.10.20	**2/8**	**59**	1600	Kincsem Park	(j)	II. o.	Tisza Roland	58.0	1:41.5	54	(1.75)	Just Mine-Mirtusz-She Moves
2019.10.06	**2/6**	**55**	1300	Kincsem Park	(j)	II. o.	Tisza Roland	57.5	1:20.3	66.5	(12)	Tangra-Mirtusz-Lujza
2019.09.15	**7/8**	**-**	1650	Ebreichsdorf	(4,2)	IV. o.	Drexler Virginia am.	66.0	1:43.1	-	(15)	Sareia-Silver Train-Galios

3 Good Heart (GB)
60.5 Piotr Krowicki (11,0-5) (Királykék, sárga öv, karszalag és kék sapka)

4 pk Harbour Watch (IRE) - Fame Is The Spur (GB) / Motivator (GB) **Bokori Tamás** **Istálló: STS i.**

Startbox: 1 Élet stat.: 8, 3-4, 1222000 Ft 2020: 0, 0-0, 0 Ft 2019: 8, 3-4, 1222000 Ft Tenyésztő: The Fame Is The Spur Partnership 254

2019.11.17	**1/6**	**68**	1400	Kincsem Park	(j)	II. o.	Piotr Krowicki	60.5	1:27.4	68	(4.5)	Good Heart-She Moves-Sámánkő
2019.10.27	**1/7**	**58.5**	1400	Kincsem Park	(j)	III. o.	Piotr Krowicki	59.0	1:27.9	58.5	(2.5)	Good Heart-Futurist Fashion-Apostol
2019.10.06	**2/8**	**56.5**	1000	Kincsem Park	(3.4)	II. kat.	Jakub Pavlicek	63.5	0:58.8	61	(4.5)	Amoreena-Good Heart-She's Mine
2019.06.30	**6/10**	**54**	2000	Kincsem Park	(j)	II. kat.	Mocsinka Vivien	50.0		67	(4.5)	Wasmy-Stormatic-König Arion
2019.06.23	**4/8**	**54.5**	1900	Kincsem Park	(j)	IV. kat.	Suták Csenge	55.0	2:01.9	52	(2.5)	Marcell-Napsugar Isabel-Summer Bilberry

4 Tűzgalamb
60.5 Pap Gabriella (1,0-0) (Sárga-zöld, sárga ujjak, zöld gallér, zöld sapka)

5 sk Pigeon Catcher (IRE) - Tűzkígyó (GB) / Intikhab (USA) **Csupor Ferenc** **Istálló: Tatai i.**

Startbox: 6 Élet stat.: 27, 4-17, 2613500 Ft 2020: 0, 0-0, 0 Ft 2019: 11, 2-7, 1469000 Ft Tenyésztő: Bábolna Nemzeti Ménesbirtok Kft., Dióspuszta 223

2019.10.20	**6/8**	**47.5**	1600	Kincsem Park	(j)	II. o.	Pap Gabriella am.	64.5	1:41.5	54	(20)	Just Mine-Mirtusz-She Moves
2019.09.29	**5/5**	**47.5**	1600	Kincsem Park	(3.2)	Elit o.	ifj. Fejes Lajos	58.0	1:38.4	63	(17)	Original-Medyna-Rikoleta
2019.08.25	**5/6**	**58**	1600	Kincsem Park	(j)	II. o.	Gönczi Rebeka	60.5	1:40.0	64	(6)	Miss Orchidea-Lady Zsu-Sambo
2019.08.04	**3/6**	**52.5**	1600	Kincsem Park	(j)	I. o.	Gönczi Rebeka	58.0	1:38.8	63.5	(11)	Rebellis-Greenpeace-Tűzgalamb
2019.07.21	**1/7**	**60**	1400	Kincsem Park	(j)	I. o.	Gönczi Rebeka	59.5	1:26.5	60	(orr)	Tűzgalamb-Morgenstern-Rebelliously

5 Georges Song (FR) *
60.0 Fézer Róbert (4,0-1) (Piros, fehér kockák, zöld ujjak, piros sapka)

4 pher George Vancouver (USA) - Ribadesella (GB) / Hernando (FR) **Berghoffer Szandra** **Istálló: Salty and Sweet i.**

Startbox: 5 Élet stat.: 9, 1-4, 608000 Ft 2020: 1, 0-1, 117000 Ft 2019: 7, 1-2, 430000 Ft Tenyésztő: Sylvie Gesbert, Ch. Gesbert, Dominique Aviez 4

2020.05.24	**3/9**	**58**	1400	Kincsem Park	(j)	II. o.	Piotr Krowicki	59.0	1:30.1	56	(2)	She Moves-Futurist Fashion-Georges Song
2019.09.29	**9/9**	**-**	1600	Kincsem Park	(j)	III. o.	Kovács Sándor	65.0	1:41.8	52.5	(23)	United-Allegro Assai-Tizedes
2019.09.15	**8/8**	**47.5**	1200	Kincsem Park	(3.6)	I. o.	Jozef Parigál	56.5	1:09.8	73.5	(19)	Dante's Peak-Bíróné-Pokolfajzat
2019.08.25	**3/7**	**60**	1200	Kincsem Park	(j)	III. kat.	Stanislav Georgiev	57.5	1:13.3	62	(4)	Levendula-Fit to Fly-Georges Song
2019.08.11	**8/11**	**45.5**	1900	Kincsem Park	(j)	V. kat.	Stanislav Georgiev	59.5	2:01.9	58	(13)	Sarkantyú-Fancy Fury-Lamiikada

6 Rebelliously (GER)
59.5 Jozef Parigál (10,3-0) (Zöld, fekete váll, zöld sapka)

5 szk Slickly (FR) - Resaca (GER) / Touch Down (GER) **Jozef Roszival** **Istálló: Kolozsi Ranch**

Startbox: 4 Élet stat.: 23, 3-17, 3299500 Ft 2020: 1, 0-0, 0 Ft 2019: 8, 1-6, 1128500 Ft Tenyésztő: Gestüt Ohlerweiherhof 4

2020.05.24	**9/9**	**-**	1400	Kincsem Park	(j)	II. o.	ifj. Kozma István	59.0	1:30.1	56	(24)	She Moves-Futurist Fashion-Georges Song
2019.11.17	**6/6**	**51**	1400	Kincsem Park	(j)	II. o.	Stanislav Georgiev	62.0	1:27.4	68	(17)	Good Heart-She Moves-Sámánkő
2019.10.06	**5/6**	**55.5**	1300	Kincsem Park	(j)	II. o.	Goran Mesetovic	63.0	1:20.3	66.5	(17)	Tangra-Mirtusz-Lujza
2019.09.22	**2/6**	**56.5**	1400	Kincsem Park	(3.4)	Elit kat.	Piotr Krowicki	55.5	1:25.3	66	(0.75)	Wirrwarr-Rebelliously-Landkaiser
2019.08.11	**4/9**	**60.5**	1300	Kincsem Park	(j)	II. o.	Dickinson Judit am.	62.0	1:18.4	59.5	(3.5)	Mister Five Euros-Navajo-Billy Tiger

7 Futurist Fashion
57.5 Mocsinka Vivien (1.5) (9,1-3) (Piros, fehér csillagok, zöld ujjak, p., f.. cs. s.)

6 sk Haafhd (GB) - Fashion Icon (USA) / Van Nistelrooy (USA) **Csupor Ferenc** **Istálló: HRNG i.**

Startbox: 9 Élet stat.: 33, 4-23, 3269500 Ft 2020: 1, 0-1, 156000 Ft 2019: 13, 1-11, 1303500 Ft Tenyésztő: Bábolna Nemzeti Ménesbirtok Kft., Dióspuszta 4

2020.05.24	**2/9**	**59**	1400	Kincsem Park	(j)	II. o.	ifj. Fejes Lajos	59.0	1:30.1	56	(1.5)	She Moves-Futurist Fashion-Georges Song
2019.11.24	**3/10**	**58.5**	1400	Kincsem Park	(j)	II. kat.	Bakos Gábor	62.0	1:28.5	63.5	(3.5)	Rebellis-Fit to Fly-Futurist Fashion
2019.11.10	**1/7**	**55.5**	1200	Kincsem Park	(j)	III. o.	Mocsinka Vivien	58.0	1:12.9	55.5	(4.5)	Futurist Fashion-Rainbow Rosie-Bíróné
2019.10.27	**2/7**	**53.5**	1400	Kincsem Park	(j)	III. o.	Bakos Gábor	58.5	1:27.9	58.5	(2.5)	Good Heart-Futurist Fashion-Apostol
2019.10.20	**4/7**	**53.5**	1400	Kincsem Park	(3.2)	III. kat.	Bakos Gábor	59.5	1:25.5	59	(2.5)	Levendula-Tizedes-Sally Rose

8 She Moves
57.5 Suták Csenge (13,2-4) (Fehér, piros-fehér-zöld gyűrűk és ujjak, piros sapka)

4 pk Captain Marvelous (IRE) - Surveyance (USA) / Broken Vow (USA) **Soltész András** **Istálló: Soltész ménes**

Startbox: 3 Élet stat.: 18, 2-11, 1786000 Ft 2020: 1, 1-0, 390000 Ft 2019: 12, 1-7, 970000 Ft Tenyésztő: Bábolna Nemzeti Ménesbirtok 4

2020.05.24	**1/9**	**56**	1400	Kincsem Park	(j)	II. o.	Suták Csenge	54.5	1:30.1	56	(1.5)	She Moves-Futurist Fashion-Georges Song
2019.11.17	**2/6**	**55.5**	1400	Kincsem Park	(j)	II. o.	Suták Csenge	52.5	1:27.4	68	(4.5)	Good Heart-She Moves-Sámánkő
2019.11.10	**3/10**	**55.5**	1600	Kincsem Park	(j)	II. o.	Suták Csenge	52.0	1:41.1	60.5	(0.9)	Mirtusz-Contesse-She Moves
2019.10.20	**3/8**	**46**	1600	Kincsem Park	(j)	II. o.	Mocsinka Vivien	49.5	1:41.5	54	(8.5)	Just Mine-Mirtusz-She Moves
2019.09.29	**4/7**	**55.5**	1400	Kincsem Park	(3.2)	III. kat.	Suták Csenge	55.0	1:25.5	63	(4.5)	Levendula-Fit to Fly-Mister Five Euros

9 Not Now Brexit (FR) *
54.0 Kriskó Norbert (10,2-1) (Kék, piros ujjakon, fehér csillagok, kék sapka)

3 pm Papal Bull (GB) - Not Now Katie (GB) / Notnowcato (GB) **Maronka Gábor** **Istálló: "INTERGAJ"**

Startbox: 7 Élet stat.: 3, 0-2, 183000 Ft 2020: 1, 0-0, 0 Ft 2019: 2, 0-2, 183000 Ft Tenyésztő: EARL Detouillon Raphael F. & Mr R.Mark Venn 9

2020.05.24	**10/12**	**37.5**	1900	Kincsem Park	(j)	IV. o.	Bakos Gábor	56.0	2:05.7	50	(14)	Benihana-Rubikon-Silent Water
2019.10.20	**2/11**	**53**	1400	Kincsem Park	(3.2)	IV. kat.	Sasa Glogovac	58.0	1:27.6	52.5	(rnyak.)	Canada-Not Now Brexit-Quint
2019.09.15	**4/9**	**35.5**	1400	Kincsem Park	(3.6)	IV. kat.	Nagy Norbert	58.0	1:26.0	58	(22)	Secret Grey-Amerika Kapitány-Avignon

10 Centa (GER) **52.5 Tomas Lukásek** (0,0-0) (Zöld, kék ujjak, zöld sapka)

3 szk Reliable Man (GB) - Concordia (GER) / Paolini (GER) **Maronka Gábor** **Istálló: Álmodó i.**

Startbox: 10 Élet stat.: 0, 0-0, 0 Ft 2020: 0, 0-0, 0 Ft 2019: 2, 0-1, 299000 Ft Tenyésztő: Frau Dagmar Silvia Alscher SVK

2019.07.14	**2/8**	-	1200	Bratislava	(3,9)	II. kat.	Tomas Lukásek	57.0	1:13.6	-	(1.75)	Vain Hope-Centa-Datthirey
2019.06.16	**5/15**	-	1400	Milano		IV. kat.	Salvatore Sulas	53.0	1:25.6	-	(5)	Spirit Noir-Hidden Horizon-Ca'del Re

Not Now Brexit (FR) 2.5 kg, Centa (GER) 3.0 kg túlsúllyal indul. Fogadási típusok: Tét, Hely, Befutó, Hármasbefutó

Rebellisből elsőre hiányzott néhány kiló, pótolhatja és felállhat a dobogóra. Mirtusz tavaly mindig jól futott, most is döntőbe várható. Good Heart utoljára nagyon komoly javulást mutatott, amennyiben igazolja azt a formáját, nem lesz könnyű megverni. Tűzgalamb tavaly nyári teljesítményével küzdelembe érhetne, ősszel kétszer is jóval gyengébb volt. Georges Song remek futással tért vissza, megint a frontban köthet ki. Rebelliously másodjára jöhet annyit előre, hogy szerezzen egy helyezést. Futurist Fashion átmentette őszi formáját, visszavághat legutóbbi legyőzőjének, She Moves-nak, aki viszont nyerését követően tovább javulhat. Not Now Brexit kétévesen erősebbnek tűnt, sokat jöhet előre. Centa tavaly Milánóban, majd Pozsonyban is jó versenyeket futott, papíron sem áll rosszul a túlsúly ellenére a favoritok egyike lehet.

Véleményünk: Good Heart (3) – Centa (10) – Futurist Fashion (7) – She Moves (8)

Elérhetőségek

Kincsem Nemzeti Lóverseny és Lovas Stratégiai Kft.,
Magyar Lóversenyfogadást-szervező Kft.:
1101 Budapest, Albertirsai út 2-4.
Tel.: (+36) 1/433-0520
Fax: (+36) 1/433-0521
E-mail: info@kincsempark.hu; Website: www.lovifogadas.hu
Ügyvezető igazgató: Pécsi István
Magyar Lovaregylet:
1101 Budapest, Albertirsai út 2-4. Tel./fax.: (+36) 1/264-2202
Turfárusítás:
a Kincsem Park teherportáján a megjelenés napján 9 órától, valamint a fogadóirodákban csütörtök délutántól.
Lóversenyzést Felügyelő Bizottság: dr. Schweickhardt Márta elnök, Zámbori Márta, Szécsi Rezső, Prutkay Zoltán, dr. Tuska Pál
Versenyintézőség: Alpári Gergő, Ballai Richard, Barna Mónika, Hejüsz Attila, Kállainé Vojnár Márta, Krebs András, Kovács Botond, dr. Orczán Zsolt, Pál László, Szőke Vince, Zalai Krisztina
E-mail: lejelentes@kincsempark.hu
Tel.: (+36) 1/433-0524
Versenytitkár: Csapkovits Tamás
Hendikepper bizottság: dr. Gaál Szabolcs, Hesp József, Smulovics Zoltán
Állatorvos: dr. Szabó Ferenc
Pályafelügyelő: Hammersberg Elemér, Zilahy István
Fogadásszervezés: Czinege Judit
Indító: Kovács Botond
Segédindító: Pál László
Azonosító bíró, nyergelő bíró: Pesti Adrián
Mázsáló: Bálint Sándorné
Célbíró, célfotó: Köteles Anna
Bemondó: Hegedűs Hajnalka

Versenynaptár

Június

6	szombat	ügető	
7	vasárnap	galopp	Káposztásmegyeri Díj
12	péntek	agár	
13	szombat	ügető	Bródy János Emlékverseny Ferge László Emlékverseny
14	vasárnap	galopp	
20	szombat	ügető	
21	vasárnap	galopp	Batthyány-Hunyady Díj, Nemzeti Díj, Hazafi Díj
26	péntek	agár	Nyári Kölyök Derby
27	szombat	ügető	Dr. Vecseklőy József Emlékverseny
28	vasárnap	galopp	

Július

4	szombat	ügető	
5	vasárnap	galopp	
10	péntek	agár	
11	szombat	ügető	Pulay Kornél Emlékverseny 111. Nemzeti Díj
12	vasárnap	galopp	
18	szombat	ügető	
19	vasárnap	galopp	Millenniumi Díj, Alagi Díj,
24	péntek	agár	Szuka Díj / Oaks
25	szombat	ügető	
26	vasárnap	galopp	

KÁPOSZTÁSMEGYERI DÍJ 1400 m

(2001-2003-ig 1500 m)

2010. I. **Viva Venus** 58.5 kg. Németh Sándor 1.24.2
II. Dr Guru, III. National Nice

2011. I. **Makaam** 61.5 kg. Varga Zoltán 1.22.9
II. Black Mast, III. Father's Dream

2012. I. **Makaam** 61.5 kg. Németh Sándor 1.27.1
II. Alfkona, III. Ypsilon King

2013. I. **Dárdahegy** 59.5 kg. Varga Zoltán 1.26.9
II. Makaam, III. Ypsilon King

2014. I. **Makaam** 60.0 kg. Jaroslav Línek 1.26.4
II. Silent Blessing, III. Viva La Diva

2015. I. **Silent Blessing** 62.0 Goran Mesetovic 1.24.3
II. Alfkona, III. Toyana

2016. I. **Zwegat** 61.5 kg. Milos Milojevic 1.26.7
II. Silent Blessing, III. Blue Imp

2017. I. **Báthory** 61.5 kg. Stanislav Georgiev 1.28.4
II. Wizardess, III. Culdaff

2018. I. **Zwegat** 59.0 kg. Jakub Pavlicek 1.25.7
II. Wizardess, III. Mr Marbin

2019. I. **Cirfandli** 60.5 kg. Bakos Gábor 1.25.5
II. Duce, III. Báthory

A jackpot összegével a fogadásszervező az adott játékban képzett nyereményalapot megnöveli.
A jackpot összegével megemelt nyereményalap a nyertes fogadók között kerül felosztásra oly módon, hogy azt a kihirdetett és kifizetett nyeremény osztalék együttesen tartalmazza.

GALOPP

100.000 Ft jackpot Tétre

2020.06.07 **VIII. FUTAM**

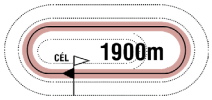

17:30

(26)

Pálya: **11 - Kincsem Park**
A futam neve: **AMATŐRVERSENY HENDIKEP** (V.o.) **(szintetikus pálya)**
Összdíjazás: **480000 Ft** (240000, 96000, 72000, 48000, 24000)
Egyéb információ: **A Magyar Galopp Amatőrlovasok Egyesületének tiszteletdíja az első három helyezett ló lovasának.**

1 North Island (GER)

65.5 Hrubos Boróka am. (3.5) (0,0-0) (Piros-fehér, fehér ujjak, piros karszal és sapka)

3 pk Nathaniel (IRE) - North America (GER) / Pivotal (GB) **Zala Csaba** **Istálló: Főnix i.**

Startbox: 4 Élet stat.: 4, 1-1, 405000 Ft 2020: 1, 0-0, 0 Ft 2019: 3, 1-1, 405000 Ft Tenyésztő: Gestüt Brümmerhof, Germany 5

2020.05.24	**7/8**	**50**	1600	Kincsem Park	(j)	IV. kat.	Krisko Norbert	58.5	1:37.9	60	(11)	Amerika Kapitány-Arktisz/Lucifer
2019.11.24	**8/11**	**42.5**	1800	Kincsem Park	(j)	I. kat.	Bakos Gábor	57.0	1:54.8	62.5	(18)	Charlie Firpo-Calabrese-Hadewin
2019.09.22	**5/9**	**50**	1300	Kincsem Park	(3.4)	Gd-3	Nagy Tamás	58.0	1:17.5	64	(14)	Antilopa-Nebáncsvirág-Love Forever
2019.08.11	**1/9**	**56**	1200	Kincsem Park	(3.2)	IV. kat.	Nagy Tamás	56.5	1:13.3	56	(1)	North Island-Hadal Deep-Narra Mihi

2 Éjfél

65.0 Farkas Dorottya am. (3.5) (1,0-1) (Kék, gránátvörös csíkok és sapka)

6 pher Satin Stone (USA) - Estemona (GER) / Oxalagu (GER) **Kovács-Bakos Szilvia** **Istálló: Lords of Horses**

Startbox: 6 Élet stat.: 14, 2-7, 806500 Ft 2020: 1, 0-1, 28000 Ft 2019: 7, 2-4, 692500 Ft Tenyésztő: Telivér Farm Kft. 9

2020.05.24	**5/12**	**38.5**	1900	Kincsem Park	(j)	IV. o.	Panyi Mátyás	55.5	2:05.7	50	(3.5)	Benihana-Rubikon-Silent Water
2019.11.24	**5/6**	**42.5**	2200	Kincsem Park	(j)	III. o.	ifj. Kozma István	56.0	2:23.5	54.5	(6)	Almarózsa-French Whiskey-Fancy Fury
2019.11.10	**2/8**	**45.5**	2200	Kincsem Park	(j)	IV. o.	Mocsinka Vivien	56.0	2:22.9	44.5	(1.75)	Silent Water-Éjfél-Fancy Fury
2019.10.20	**1/7**	**39.5**	2200	Kincsem Park	(j)	V. o.	Mocsinka Vivien	51.5	2:23.7	39.5	(7)	Éjfél-Ridik-Silent Water
2019.08.25	**1/11**	**29**	2200	Kincsem Park	(j)	V. o.	Mocsinka Vivien	48.0	2:20.0	29	(0.75)	Éjfél-Ridik-Rubikon

3 Silent Water (GER)

65.0 Májer Cintia am. (4,0-2) (Sötétkék-fehér kockák, sötétkék ujjak és sapka)

5 sm Sordino (GER) - Sun for Georgie (GER) / Kornado (GB) **Suták János** **Istálló: Nomád i.**

Startbox: 2 Élet stat.: 22, 3-9, 1214500 Ft 2020: 1, 0-1, 84000 Ft 2019: 13, 3-4, 885000 Ft Tenyésztő: Gestüt Martinushof 9

2020.05.24	**3/12**	**41.5**	1900	Kincsem Park	(j)	IV. o.	Májer Cintia am.	56.0	2:05.7	50	(1.35)	Benihana-Rubikon-Silent Water
2019.11.24	**6/6**	**38.5**	2200	Kincsem Park	(j)	III. o.	Suták Csenge	52.5	2:23.5	54.5	(7)	Almarózsa-French Whiskey-Fancy Fury
2019.11.10	**1/8**	**44.5**	2200	Kincsem Park	(j)	IV. o.	Suták Csenge	53.0	2:22.9	44.5	(1.75)	Silent Water-Éjfél-Fancy Fury
2019.11.03	**0/5**	**-**	2800	Kincsem Park	(3.5)	G.v.	Horváth Balázs am.	63.0	3:28.6	-		Sárkányfű-Maktum-Royal Ron
2019.10.20	**3/7**	**40.5**	2200	Kincsem Park	(j)	V. o.	Bakos Gábor	60.0	2:23.7	39.5	(7)	Éjfél-Ridik-Silent Water

4 Hurrikán

61.0 Dickinson Judit am. (1,0-0) (Sötétkék)

3 pk Out Loud (GB) - High Rainbow (IRE) / High Chaparral (IRE) **Kovács-Bakos Szilvia** **Istálló: Telivér Farm i.**

Startbox: 3 Élet stat.: 6, 1-2, 445000 Ft 2020: 0, 0-0, 0 Ft 2019: 6, 1-2, 445000 Ft Tenyésztő: Bácsalmási Agráripari Zrt. 238

2019.11.03	**11/11**	**33.5**	1400	Kincsem Park	(3.5)	Elit kat.	Mocsinka Vivien	57.5	1:26.2	64	(28)	Kráken-Marlon-Minorita
2019.09.22	**7/9**	**47.5**	1300	Kincsem Park	(3.4)	Gd-3	Paizs Gábor	58.0	1:17.5	64	(16)	Antilopa-Nebáncsvirág-Love Forever
2019.08.18	**4/7**	**44**	1200	Kincsem Park	(3.1)	II. kat.	Paizs Gábor	57.5	1:11.3	57	(16)	Kráken-Valyriai Acél-Lucifer
2019.07.28	**1/6**	**47**	1200	Kincsem Park	(j)	IV. kat.	Paizs Gábor	57.5	1:15.8	47	(rnyak.)	Hurrikán-Mirr Murr-Canada
2019.06.30	**8/8**	**44**	1100	Kincsem Park	(3.2)	III. kat.	Mocsinka Vivien	50.0		58	(12)	Love Forever-Silver Pepper-Antilopa

5 Serif *

59.0 Takács Eszter am. (3.5) (1,0-0) (Neonzöld, fekete csillag, fekete ujjak és sapka)

3 sm Pigeon Catcher (IRE) - Saffwah (IRE) / King's Best (USA) **Maronka Gábor** **Istálló: BONNE CHANCE**

Startbox: 5 Élet stat.: 4, 0-2, 91500 Ft 2020: 1, 0-0, 0 Ft 2019: 3, 0-2, 91500 Ft Tenyésztő: Bábolna Nemzeti Ménesbirtok 2

2020.05.24	**10/13**	**36.5**	1400	Kincsem Park	(j)	V. kat.	Takács Eszter am.	58.5	1:29.7	52	(16)	Melioria-Messina-Denis The Diva
2019.11.24	**4/9**	**43.5**	1600	Kincsem Park	(j)	IV. kat.	ifj. Fejes Lajos	59.0	1:45.3	44.5	(2.5)	Ashta-Firstmind-Herastias
2019.11.10	**5/10**	**43.5**	1400	Kincsem Park	(j)	IV. kat.	ifj. Fejes Lajos	59.0	1:28.1	53.5	(13)	Simply The Best-Han Denever-Amerika Kapitány
2019.08.18	**7/7**	**-**	1200	Kincsem Park	(3.1)	II. kat.	Bihari Alexandra	57.0	1:11.3	57	(számt.)	Kráken-Valyriai Acél-Lucifer

6 Kapdarkey (FR)

57.0 Varga Luca am. (3.5) (0,0-0) (Zöld, fekete kockák és sapka)

4 stpk Kapgarde (FR) - Keyminda (FR) / Zamindar (USA) **Stanislav Georgiev** **Istálló: Noémi Racing**

Startbox: 7 Élet stat.: 9, 1-5, 421000 Ft 2020: 0, 0-0, 0 Ft 2019: 9, 1-5, 421000 Ft Tenyésztő: Mr Bruno Plainfosse & Mme Isabelle Ribard 257

2019.11.17	**1/9**	**33.5**	1900	Kincsem Park	(j)	V/b.	Nagy Tamás	52.5	2:03.7	33.5	(2.5)	Kapdarkey-Judit-Royal Ron
2019.11.10	**5/10**	**30**	1600	Kincsem Park	(j)	V. kat.	Benkő Ádám	57.0	1:42.8	35	(5)	Flawless Flower-Last Stride-Éjszaka
2019.10.20	**5/9**	**39**	2000	Kincsem Park	(j)	V. kat.	Benkő Ádám	55.5		52.5	(9.5)	Rajsamatazz-French Whiskey-Princess Aurelia
2019.09.29	**3/13**	**26.5**	1400	Kincsem Park	(j)	V/b.	Mocsinka Vivien	49.5	1:30.4	41.5	(1)	Supreme-Medica-Kapdarkey
2019.09.15	**3/12**	**26.5**	2200	Kincsem Park	(j)	V/b.	Mocsinka Vivien	50.0	2:23.3	32.5	(6.5)	Bryan-Royal Ron-Kapdarkey

7 Bryan

50.5 Jeles Eszter am. (2.5) (0,0-0) (Kék, sárga csillag és sapka)

5 stpher Ryan (IRE) - Búzamező (GB) / Benny The Dip (USA) **Sutákné Ágnes** **Istálló: Nomád II. i.**

Startbox: 1 Élet stat.: 18, 1-7, 574000 Ft 2020: 0, 0-0, 0 Ft 2019: 10, 1-4, 486000 Ft Tenyésztő: Molnár Ferenc, Verőce 266

2019.11.24	**6/7**	**27**	1400	Kincsem Park	(j)	V. o.	Huszár Korinna	53.0	1:29.9	37	(11)	Judit-Ruca-Fifikás
2019.11.17	**4/9**	**26.5**	1900	Kincsem Park	(j)	V/b.	Suták Csenge	60.0	2:03.7	33.5	(11)	Kapdarkey-Judit-Royal Ron
2019.10.20	**4/7**	**30**	2200	Kincsem Park	(j)	V. o.	Suták Csenge	53.5	2:23.7	39.5	(11)	Éjfél-Ridik-Silent Water
2019.10.06	**6/6**	**-**	3200	Kincsem Park	(3.4)	G.v.	Benkő Ádám	63.0	3:54.0	-	(számt.)	Vanília-Radio Ga Ga-Celeburdi
2019.09.15	**1/12**	**32.5**	2200	Kincsem Park	(j)	V/b.	Suták Csenge	53.5	2:23.3	32.5	(1.75)	Bryan-Royal Ron-Kapdarkey

Serif 2.5 kg, Kapdarkey (FR) 3.5 kg, Bryan 2.5 kg túlsúllyal indul. Fogadási típusok: Tét, Hely, Befutó, Hármasbefutó
Figyelem, ebben a futamban a Totalizatőr két HELY osztalékot fizet!

North Island első hendikepjére készül, amennyiben amatőrrel formát fut, akár győzhet is. Éjfél stabil lova a mezőnynek, a távot is kedveli, esélyesnek tűnik. Silent Water jelenlegi lovasával futott a nyitónapon, ezt a versenyt már megnyerheti. Hurrikán kétévesen többször is mutatkozott, döntős futással jelentkezhet. Serif hendikepben már jóval közelebb végezhet. Kapdarkey novemberben elveszítette a nyeretlenségét, ha kezdővel is tudja topját, nyerhet egy újabb versenyt. Bryan mini súlyával és rutinos lovasával veszélyes ellenfél lehet.

Véleményünk: Silent Water (3) – Bryan (7) – Éjfél (2)

A jackpot összegével a fogadásszervező az adott játékban képzett nyereményalapot megnöveli.
A jackpot összegével megemelt nyereményalap a nyertes fogadók között kerül felosztásra oly módon, hogy azt a kihirdetett és kifizetett nyeremény osztalék együttesen tartalmazza.

GALOPP

100.000 Ft jackpot Hármasbefutóra

2020.06.07 **IX. FUTAM**

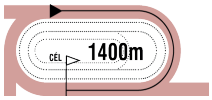

18:05

(27)

Pálya: **11 - Kincsem Park**
A futam neve: **KÁPOSZTÁSMEGYERI DÍJ** (HUN Gd-3)
Összdíjazás: **2000000 Ft** (1000000, 400000, 300000, 200000, 100000)
Egyéb információ: **Tiszteletdíj a győztes ló tulajdonosának, idomárjának és lovasának.**
Baileys Horse Feeds Hungary tiszteletdíja a legjobban előkészített ló idomárjának. A verseny előtt parádé!

1 Báthory — 62.0 ifj. Kozma István (9,1-3) — (Narancssárga, fekete sapka)

8 sher Prometheus (GER) - Bright Sun / April Sun — **Kovács-Bakos Szilvia** — **Istálló: Farádi i.**

Startbox: 3 — Élet stat.: 35, 16-16, 18300370 Ft — 2020: 1, 1-0, 650000 Ft — 2019: 7, 3-4, 4655000 Ft — Tenyésztő: Harakály István — 7

2020.05.24	**1/6**	**73**	1200	Kincsem Park	(j)	I. kat.	ifj. Kozma István	62.0	1:10.7	73	(fej)	Báthory-Crushing Power-Morita Menantie
2019.10.13	**2/5**	**73**	1400	Kincsem Park	(3.2)	Gd-3	Stanislav Georgiev	62.5	1:23.9	74	(0.75)	Dante's Peak-Báthory-Cirfandli
2019.09.08	**5/7**	**69**	1000	Kincsem Park	(4.0)	Gd-2	Kovács Sándor	60.0	0:58.5	74	(4.5)	Mr Right-Morita Menantie-Duce
2019.08.11	**1/5**	**73**	1200	Kincsem Park	(3.2)	Gd-2	Kovács Sándor	62.0	1:09.2	73	(1.5)	Báthory-Fire For Goga-Night for Overdose
2019.06.30	**1/11**	**72.5**	1200	Kincsem Park	(3.2)	I. kat.	Kovács Sándor	63.0	1:08.2	72.5	(3)	Báthory-Medyna-Red Treasure

2 Dante's Peak (GB) — 61.0 Tomas Lukásek (0,0-0) — (Zöld, kék ujjak, zöld sapka)

4 pm Harbour Watch (IRE) - Disco Ball (GB) / Fantastic Light (USA) — **Maronka Gábor** — **Istálló: Álmodó i.**

Startbox: 2 — Élet stat.: 13, 5-4, 7089800 Ft — 2020: 1, 0-1, 130000 Ft — 2019: 8, 3-1, 4466800 Ft — Tenyésztő: Broughton Bloodstock — 1

2020.05.24	**4/7**	**68.5**	1600	Kincsem Park	(j)	I. kat.	Bakos Gábor	62.0	1:38.2	69	(3.5)	Charlie Firpo-Wasmy-Sárkányfű
2019.10.13	**1/5**	**74**	1400	Kincsem Park	(3.2)	Gd-3	Jaroslav Línek	60.5	1:23.9	74	(0.75)	Dante's Peak-Báthory-Cirfandli
2019.09.15	**1/8**	**73.5**	1200	Kincsem Park	(3.6)	I. o.	Stanislav Georgiev	63.5	1:09.8	73.5	(7)	Dante's Peak-Bírónő-Pokolfajzat
2019.09.08	**6/7**	**68**	1000	Kincsem Park	(4.0)	Gd-2	Zdenko Smida	58.5	0:58.5	74	(5)	Mr Right-Morita Menantie-Duce
2019.08.11	**10/13**	**-**	1200	Berlin-Hoppegarten		L	Salvatore Sulas	55.5	1:10.6	-	(8)	Red Torch -Mubaalegh -Big Boots

3 Dynamo — 59.5 Fézer Róbert (4,0-1) — (Sötétkék, szürke sapka)

4 pher Rendezvous (IRE) - Dynamite Blond (GB) / Xaar (GB) — **Fézer Róbert** — **Istálló: Telivér Farm**

Startbox: 1 — Élet stat.: 16, 5-9, 3891000 Ft — 2020: 1, 0-0, 0 Ft — 2019: 8, 2-5, 1831000 Ft — Tenyésztő: Bácsalmási Agráripari Zrt. — 1

2020.05.24	**7/7**	**57**	1600	Kincsem Park	(j)	I. kat.	Fézer Róbert	60.0	1:38.2	69	(13)	Charlie Firpo-Wasmy-Sárkányfű
2019.11.24	**6/7**	**63.5**	1600	Kincsem Park	(j)	Elit o.	Paizs Gábor	63.0	1:40.5	65.5	(8.5)	Tiltott gyümölcs-Wasmy-Mirtusz
2019.10.20	**1/7**	**69.5**	1600	Kincsem Park	(3.2)	I. kat.	Bakos Gábor	58.0	1:37.5	69.5	(4.5)	Dynamo-Blokád-Tiltott gyümölcs
2019.09.15	**5/8**	**63**	1200	Kincsem Park	(3.6)	I. o.	Bakos Gábor	64.0	1:09.8	73.5	(11)	Dante's Peak-Bírónő-Pokolfajzat
2019.07.28	**4/4**	**55**	1400	Kincsem Park	(j)	I. kat.	Bakos Gábor	59.0	1:25.4	70.5	(15)	Duce-Nyelvtörő-Blokád

4 Morita Menantie (FR) — 59.0 Stanislav Georgiev (8,3-2) — (Fehér-zöld-piros és piros sapka)

5 pk Planteur (IRE) - Queen Menantie (FR) / Kingsalsa (USA) — **Stanislav Georgiev** — **Istálló: SANDROVO**

Startbox: 5 — Élet stat.: 23, 7-10, 6080718 Ft — 2020: 1, 0-1, 195000 Ft — 2019: 9, 4-3, 4226218 Ft — Tenyésztő: GL. Ferron - J. Chailleux - Mlle E V.Chailleux — 7

2020.05.24	**3/6**	**69.5**	1200	Kincsem Park	(j)	I. kat.	Stanislav Georgiev	60.5	1:10.7	73	(1.9)	Báthory-Crushing Power-Morita Menantie
2019.11.09	**4/11**	**-**	1400	Milano		L	Stanislav Georgiev	58.0	1:28.4	-	(1.5)	Dersu Uzala-New Queen -Brasilian Man
2019.11.03	**1/7**	**68.5**	1200	Kincsem Park	(3.5)	I. kat.	Stanislav Georgiev	63.5	1:11.6	68.5	(4)	Morita Menantie-La Lianga-Torino Hill
2019.09.29	**1/5**	**66.5**	1100	Kincsem Park	(3.2)	Elit kat.	Stanislav Georgiev	62.5	1:04.4	66.5	(3.5)	Morita Menantie-Nyelvtörő-Pokolfajzat
2019.09.08	**2/7**	**71.5**	1000	Kincsem Park	(4.0)	Gd-2	Stanislav Georgiev	58.5	0:58.5	74	(0.75)	Mr Right-Morita Menantie-Duce

5 Morgenstern — 58.5 Gönczi Rebeka (7,1-3) — (Piros, fekete korona és piros sapka)

4 pher Milestone - Millennium / Satin Stone (USA) — **Korona Károly** — **Istálló: Korona i.**

Startbox: 4 — Élet stat.: 15, 4-9, 2880500 Ft — 2020: 1, 0-1, 65000 Ft — 2019: 7, 2-5, 1377000 Ft — Tenyésztő: Korona SE, Vác — 1

2020.05.24	**5/7**	**64**	1600	Kincsem Park	(j)	I. kat.	Virág András	58.0	1:38.2	69	(4)	Charlie Firpo-Wasmy-Sárkányfű
2019.09.08	**2/6**	**68.5**	1400	Kincsem Park	(j)	I. o.	Miladin Stanarevic	66.5	1:29.5	56	(1.75)	Wirrwarr-Morgenstern-Hayluck
2019.08.18	**5/6**	**57**	1200	Kincsem Park	(3.1)	Elit kat.	Miladin Stanarevic	57.0	1:10.7	65.5	(9)	Nyelvtörő-Sorbonne-Pokolfajzat
2019.07.21	**2/7**	**68.5**	1400	Kincsem Park	(j)	I. o.	Suták Csenge	64.5	1:26.5	60	(orr)	Tűzgalamb-Morgenstern-Rebelliously
2019.06.16	**1/7**	**66**	1400	Kincsem Park	(j)	II. o.	Miladin Stanarevic	59.5		66	(2.5)	Morgenstern-Rebelliously-Blokád

6 Blokád * — 57.5 Bakos Gábor (12,1-2) — (Sötétkék, sárga sapka)

6 sk The Bogberry (USA) - Black Rose / Horatio Luro (USA) — **Hum-Fűzi Villő** — **Istálló: Telivér Farm II. i.**

Startbox: 6 — Élet stat.: 35, 5-27, 5674500 Ft — 2020: 0, 0-0, 0 Ft — 2019: 10, 1-9, 2100000 Ft — Tenyésztő: Telivér Farm Kft. — 224

2019.10.20	**2/7**	**64.5**	1600	Kincsem Park	(3.2)	I. kat.	Piotr Krowicki	60.0	1:37.5	69.5	(4.5)	Dynamo-Blokád-Tiltott gyümölcs
2019.08.25	**4/6**	**64**	1600	Kincsem Park	(j)	II. o.	Nagy Norbert	64.5	1:40.0	64	(4)	Miss Orchidea-Lady Zsu-Sambo
2019.08.11	**3/6**	**65**	1600	Kincsem Park	(3.2)	I. kat.	Gönczi Rebeka	60.5	1:35.5	68	(2)	Capitaine Fregate-Aurora Borealis-Blokád
2019.07.28	**3/4**	**61.5**	1400	Kincsem Park	(j)	I. kat.	Gönczi Rebeka	61.5	1:25.4	70.5	(6.5)	Duce-Nyelvtörő-Blokád
2019.07.21	**2/5**	**65**	1600	Kincsem Park	(3.3)	I. kat.	Gönczi Rebeka	58.5	1:35.9	74.5	(6)	Cirfandli-Blokád-Rebellis

Fogadási típusok: Tét, Hely, Befutó, Hármasbefutó Figyelem, ebben a futamban a Totalizatőr két HELY osztalékot fizet!

Báthory szép küzdelemben nyerte a Sütvényi Díjat, tavaly ugyanitt közeli harmadikként végzett. Klasszisa és stabil topja is ajánlja, küzdhet az első díjért. Dante's Peak elsőre néhány kilóval elmaradt legjobb formáitól, amivel megnyerhetné ezt a nagydíjat. Dynamo a Megnyitó Versenyben megkésett, jó starttal pénzes helyen végezhet. Morita Menantie súlyban most valamivel jobban áll Báthory-hoz képest, mint két hete, a hosszabb táv ellenére a favoritok közé tartozik. Morgenstern jó futással jelentkezett, közel lehet a dobogósokhoz. Blokád új tréningbe került, megbízhatósága mellette szól.

Véleményünk: Dante's Peak (2) – Morita Menantie (4) – Báthory (1)

2020.06.07 **X. FUTAM**

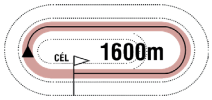

18:35

(28)

Pálya: **11 - Kincsem Park**
A futam neve: **NYERETLENEK VERSENYE** (V.kat.) **II. rész (szintetikus pálya)**
Összdíjazás: **490000 Ft** (245000, 98000, 73500, 49000, 24500)

1 Denis The Diva (GB) *

65.0 Farkas Dorottya am. (3.5) (1,0-1) (Királykék, sárga öv, karszalag és fehér sapka)

4 pher Aussie Rules (USA) - Lunarian (GB) / Bahamian Bounty (GB) **Kovács-Bakos Szilvia** **Istálló: STS i. II.**

Startbox: 6 Élet stat.: 1, 0-1, 73500 Ft 2020: 1, 0-1, 73500 Ft 2019: 0, 0-0, 0 Ft Tenyésztő: FTP Equine Holdings Ltd 2

2020.05.24	**3/13**	**46.5**	1400	Kincsem Park	(j)	V. kat.	Farkas Dorottya am.	61.5	1:29.7	52	(3)	Melioria-Messina-Denis The Diva
2019.08.23	**9/12**	**-**	1400	Chelmsford			Luke Morris	60.0	1:25.4	-	(8)	Sharp Talk-Dutch Story-Muhallab
2019.08.07	**10/12**	**-**	1600	Bath			Luke Morris	60.0	1:41.6	-	(10)	Lucky Number-Parknacilla-Clipsham Tiger
2019.06.08	**5/7**	**-**	1400	Chepstow			Hollie Doyle	59.5	1:25.8	-	(6)	Zephyrina-Moveonup-Quirky Gertie
2019.05.27	**13/14**	**-**	1600	Windsor			Royston Ffrench	58.0	1:41.6	-	(23)	Lethal Missile-Rock The Cradle-Sassoon

2 Rival Love (IRE)

65.0 Makoviczki Ákos (3.5) (3,0-1) (Kék, fehér csillagos ujjak, kék sapka)

4 pm Pour Moi (IRE) - Roman Love (IRE) / Perugino (USA) **Ribárszki Sándor** **Istálló: MNK Racing i.**

Startbox: 4 Élet stat.: 2, 0-1, 23500 Ft 2020: 0, 0-0, 0 Ft 2019: 1, 0-1, 23500 Ft Tenyésztő: Tony O'Meara 11

2019.04.07	**5/11**	**49.5**	1900	Kincsem Park	(j)	V. kat.	Stanislav Georgiev	62.0	2:03.3	59	(9.5)	Like The Sea-Szamba-Princess Aurelia
2018.08.19	**6/10**	**38.5**	1600	Kincsem Park	(2.9)	IV. kat.	Jaroslav Línek	58.5	1:39.2	52.5	(15)	Sweet Anna-Upper Rebel-Lili

3 Merybelle (FR)

63.5 Paizs Gábor (6,1-0) (Királykék, sárga öv, karszalag és fekete sapka)

4 pk Toronado (IRE) - Shingueti (FR) / Desert Style (IRE) **Kovács-Bakos Szilvia** **Istálló: STS i. II.**

Startbox: 7 Élet stat.: 1, 0-0, 0 Ft 2020: 1, 0-0, 0 Ft 2019: 0, 0-0, 0 Ft Tenyésztő: Ecurie de Castillon & M. International Agency 2

2020.05.24	**6/13**	**42**	1400	Kincsem Park	(j)	V. kat.	Paizs Gábor	63.5	1:29.7	52	(9.5)	Melioria-Messina-Denis The Diva
2019.11.03	**4/9**	**-**	1600	Cavallon	(4,0)		Sylvain Ruis	57.5	1:46.1	-	(5)	A Court D'argent-Warless-Strike Bomber
2019.06.10	**9/9**	**-**	1350	Wissembourg	(3,3)		Remi Campos	56.5	1:21.9	-	(8)	Trust A Head-Wootton Grey-Saguaro
2019.05.09	**3/7**	**-**	1400	Lion-d'Angers	(3,7)		Remi Campos	56.5	1:28.8	-	(7.5)	Madeleine Must-Momtathil-Merybelle
2019.04.14	**8/14**	**-**	1600	Fontainebleau	(3,5)		Alexis Badel	56.5	1:40.3	-	(8.5)	La Yakfi-Arise-Caja Primera

4 Lord Causeway (AUT)

59.5 Jozef Parigál (10,3-0) (Zöld, fekete kockák és sapka)

3 pher Storm Mist (IRE) - La Calia (GB) / Dashing Blade (GB) **Stanislav Georgiev** **Istálló: Noémi Racing**

Startbox: 10 Élet stat.: 1, 0-1, 24500 Ft 2020: 1, 0-1, 24500 Ft 2019: 0, 0-0, 0 Ft Tenyésztő: Wilhelm Furtner 6

2020.05.24	**5/9**	**40.5**	1200	Kincsem Park	(j)	V. kat.	Jozef Parigál	62.0	1:16.3	58	(19)	Atmospheric-Can't Beat It-The Mystery Wizard

5 Noisy Boy (GB)

59.5 Cserei Szabolcs (3.5) (2,0-0) (Fekete, sárga váll, fek. csillagos sárga ujjak és f. s.)

3 pher Morpheus (GB) - Nairobi (FR) / Anabaa (USA) **Stanislav Georgiev** **Istálló: SZTANKOV RACING II. i.**

Startbox: 8 Élet stat.: 1, 0-0, 0 Ft 2020: 1, 0-0, 0 Ft 2019: 0, 0-0, 0 Ft Tenyésztő: D. R. Botterill 2

2020.05.24	**7/13**	**43**	1400	Kincsem Park	(j)	V. kat.	Stanislav Georgiev	59.0	1:29.7	52	(10)	Melioria-Messina-Denis The Diva

6 Surda Dala *

59.5 Kriskó Norbert (10,2-1) (Zöld, rózsaszín csillag, zöld-rózsaszín csillagos sapka)

3 pm Rendezvous (IRE) - Should I Stay / Overseas Transfer (IRE) **Zala Csaba** **Istálló: CANTEL RACING**

Startbox: 3 Élet stat.: 2, 0-0, 0 Ft 2020: 1, 0-0, 0 Ft 2019: 1, 0-0, 0 Ft Tenyésztő: Bácsalmási Agráripari Zrt. 2

2020.05.24	**9/13**	**40.5**	1400	Kincsem Park	(j)	V. kat.	Kriskó Norbert	59.0	1:29.7	52	(13)	Melioria-Messina-Denis The Diva
2019.06.01	**10/11**	**35.5**	900	Kincsem Park	(3.8)	IV. kat.	Goran Mesetovic	58.0	0:52.9	54	(19)	Antilopa-Winter Tale-Love Forever

7 Buy Nice Not Twice (IRE)

58.0 Gönczi Rebeka (7,1-3) (Zöld, fehér pettyek, piros sapka)

3 pk Teofilo (IRE) - Petit Adagio (IRE) / Cape Cross (IRE) **Pető Sándor** **Istálló: dr. Ecsedi Leticia úrhölgy lova**

Startbox: 1 Élet stat.: 1, 0-1, 49000 Ft 2020: 1, 0-1, 49000 Ft 2019: 0, 0-0, 0 Ft Tenyésztő: Ms S. O'Connell 2

2020.05.24	**4/13**	**44.5**	1400	Kincsem Park	(j)	V. kat.	Gönczi Rebeka	57.5	1:29.7	52	(7)	Melioria-Messina-Denis The Diva
2019.10.28	**12/13**	**-**	1400	Kempton			Rossa Ryan	56.0	1:26.7	-	(19)	Bavardages-Kuwaity-Bryn Du
2019.09.12	**4/12**	**-**	1600	Chepstow			Thore Hammer Hansen	55.0	1:39.6	-	(5.5)	Now I'm A Believer-Today Power-Big Boris
2019.09.05	**7/10**	**-**	1600	Chelmsford			Rossa Ryan	57.0	1:38.4	-	(14)	Luna Wish-Chateau Peapod-Rochford
2019.08.23	**5/9**	**-**	1500	Ffos Las			John Fahy	55.0	1:32.9	-	(7)	Mac McCarthy-Jungle Book-Speed Merchant

8 Glorious Glorious (FR) *

58.0 Gárdonyi Fruzsina am. (3.5) (1,0-0) (Zöld, kék ujjak és sapka)

3 pk Amarillo (IRE) - La Beaute (GER) / Ali-Royal (IRE) **Deák György** **Istálló: "Álmodó i."**

Startbox: 9 Élet stat.: 1, 0-0, 0 Ft 2020: 1, 0-0, 0 Ft 2019: 0, 0-0, 0 Ft Tenyésztő: Mlle Bertille Hamerel 10

2020.05.24	**6/8**	**34.5**	1200	Kincsem Park	(j)	V. kat.	Gárdonyi Fruzsina am.	57.0	1:16.9	46	(7.5)	Somewhere-Marsellus Wallace-Blush Bird

9 Zvarovska (FR) *

58.0 Pap Gabriella (1,0-0) (Kék, sárga "V" és sárga sapka)

3 stpk Penny's Picnic (IRE) - Melinee (FR) / Blackdoun (FR) **Pap Gabriella** **Istálló: Tatai II. i.**

Startbox: 5 Élet stat.: 1, 0-0, 0 Ft 2020: 1, 0-0, 0 Ft 2019: 0, 0-0, 0 Ft Tenyésztő: Haras du Hoguenet 3

2020.05.24	**9/15**	**39.5**	1600	Kincsem Park	(j)	V. kat.	Pap Gabriella	60.5	1:37.8	60	(19)	Bánk-Impression-Aurora Amica
2019.10.27	**10/13**	**-**	1850	Agen-Le Passage	(3,2)		Alexandre Gavilan	54.5	1:56.9	-	(5)	Romanovkha-Verti Lou-Harlan
2019.10.05	**14/14**	**-**	1900	Bordeaux-Le Bouscat	(3,5)	IV. kat.	Alexandre Gavilan	56.5	2:06.1	-	(13)	Mensen Ernst-American Beach-Galaxiway
2019.06.15	**9/10**	**-**	1400	Tarbes	(3,8)	IV. kat.	Alexandre Gavilan	54.5	1:26.9	-	(19)	Gallica Flavia-Red Falcon-Mattina Forza

10 Sky (GER) *

56.5 Huszár Korinna (3.5) (5,0-1) (Sötétzöld, narancssárga gyűrűk és sapka)

3 sm Adlerflug (GER) - Seraphine (GER) / Dashing Blade (GB) **Ribárszki Sándor** **Istálló: Vimar-Dvorníky**

Startbox: 2 Élet stat.: 3, 0-0, 0 Ft 2020: 1, 0-0, 0 Ft 2019: 2, 0-0, 0 Ft Tenyésztő: G.T. Vischer 3

2020.05.24	**6/15**	**47**	1600	Kincsem Park	(j)	V. kat.	Jozef Parigál	62.0	1:37.8	60	(13)	Bánk-Impression-Aurora Amica
2019.09.15	**7/7**	**-**	1400	Bratislava	(4,3)	Ld	Daniel Vyhnálek	58.0	1:29.6	-	(27)	Eternity-Bramastra-Spartico
2019.08.04	**10/11**	**-**	1400	Kincsem Park	(3.4)	IV. kat.	ifj. Kozma István	58.0		57.5	(56)	Marlon-Pacsirta-Liquidator

Rival Love (IRE) 0.5 kg, Glorious Glorious (FR) 1.0 kg túlsúllyal indul. Fogadási típusok: Tét, Hely, Befutó, Hármasbefutó

Egy kivétellel mindenkit láthattunk a nyitónapon, így azokból a futásokból lehet kiindulni. Denis The Diva, Merybelle, Noisy Boy, Surda Dala és Buy Nice Not Twice ismét együtt indul, két hete előbbi volt a legerősebb ebből a kvintettből. Elképzelhető, hogy ezúttal változik majd köztük a sorrend, elsősorban Merybelle-től vártunk jobb futást abban a nyeretlenben. Sky egészen jól mozgott, most már felérhet a dobogóra, de ezt az akkor mögötte végző Zvarovska is megteheti. Glorious Glorious helyezetlenül sem volt messze, akár nyerhet is. Lord Causeway is korrekt futással indított, másodjára bármire képes lehet. Rival Love több mint egy évet hagyott ki, amennyiben tudja utolsó formáját, meg is nyerheti a versenyt.

Véleményünk: Buy Nice Not Twice (7) – Denis The Diva (1) – Rival Love (2) – Merybelle (3)

A hendikepper bizottság rovata

Az elmúlt versenynapon indult lovak megváltozott beállítási számai.
A hivatalos hendikep beállítási számokat illetően, a mindenkori teherközlésben megjelenő adatok az érvényesek.
(GVSZ 43. par.) Az itt közölt adatok tájékoztató jellegűek.

A május 31-i versenynapon futott lovak megváltozott beállítási számai:

Aflame Inferno	50,5	(-1)	**Ilvy (USA)**	48,5	(-0,5)	**Rainbow Rosie (IRE)**	58	(-0,5)
Agave	37	(-)	**Imperialiste (FR)**	63	(-0,5)	**Rajsamatazz (FR)**	56	(-0,5)
Alcavella (GB)	55	(-0,5)	**Jewel Love (IRE)**	55,5	(-0,5)	**Riadó**	44,5	(-1)
Allegro Assai	58,5	(-0,5)	**Just Mine (IRE)**	56	(-0,5)	**Ridik**	38	(-1)
Almarózsa	54	(-0,5)	**Kráken (fv)**	64	(+2)	**Royal Ron**	30,5	(-0,5)
Amarindi (FR)	38	(-1)	**La Shaba (IRE)**	67,5	(-0,5)	**Sagana (POL)**	63	(-1)
Amorózó	48	(+0,5)	**Landkaiser (GER)**	59,5	(-1)	**Sáska**	23	(+4)
Antilopa (IRE)	71	(+6,5)	**Lanna**	44	(-1)	**Schneerose**	38	(-1)
Apostol (FR)	47,5	(-1)	**Like The Sea (IRE)**	61,5	(-1)	**Sea of Turbulence (IRE)**	44,5	(+1)
Aurora Borealis	59	(+2)	**Luck Stone**	40,5	(+6)	**Secret Grey (IRE)**	69,5	(+13)
Bírónő	54	(-1)	**Lump**	39	(-1)	**Selyemkő**	68	(-0,5)
Bossa Nova	51,5	(-1)	**Medica**	48	(-0,5)	**Silver Pepper (FR)**	75	(+9)
Calabrese (IRE)	65	(+6)	**Megfogó**	41,5	(-1)	**Silverado (GER)**	46,5	(+14,5)
Canada	53	(+3)	**Mezzo**	34,5	(-1)	**Sonic Bang (IRE)**	55	(-1)
Chatelet (FR)	58	(-0,5)	**Miss Marple**	34	(-0,5)	**Stone Sober**	54	(+10)
Dharma	51,5	(-0,5)	**Mont Master**	74	(+6)	**Stormatic**	59,5	(-0,5)
Fancy Fury (GER)	55,5	(-1)	**Muizenberg Rock (IRE)**	63,5	(-1)	**Summer Bilberry (FR)**	57,5	(-1)
Firstmind (FR)	47	(-0,5)	**Music Channel (GB)**	55	(-1)	**Tarzaniya (IRE)**	65,5	(-0,5)
Fly To Me (IRE)	62,5	(+6)	**Northern Way (FR)**	57,5	(+13,5)	**Tornado Twister (CRO)**	55	(+2)
For You (IRE)	72,5	(-0,5)	**Pancsoló**	27	(-1)	**Zoffinia (IRE)**	59,5	(-0,5)
Hadal Deep (IRE)	56,5	(+3)	**Pray and Play**	31	(-1)			
Herastias (FR)	44,5	(-1)	**Quint**	42	(-1)			

A Fogadásszervező az egyes fogadási formánkénti nyereményeket, 1 Ft-os alapegységre számítja, és 1 Ft-ra hirdeti ki.

Galopp - Májusi versenyek, 2020.
Második nap, Május 31., Vasárnap

Pálya: 11 - Kincsem Park

Q2. P2 PRÓBAFUTAM (szintetikus pálya) 1000 m

1. **Long Cross** 60.0 Jozef Parigál *SVK*
9pm Cape Cross - Majestic Roi / Street Cry (Jozef Roszival)
Lefutási idő: 1:03.1 (részidőt nem mértek)
Long Cross teljesítette a szintidőt.

11. 1. GRÓF NÁDASDY TAMÁS EMLÉKVERSENY (IV.kat.) 1600 m
335000, 134000, 100500, 67000, 33500 Ft

I. (12) **Secret Grey** 57.0 Stanislav Georgiev **63.5** 4.6 *233*
3szm Gutaifan - Scarborough Lily / Dansili (Stanislav Georgiev) - Girodin-Garázs Kft.
II. (14) **Northern Way** 52.5 Huszár Korinna **57.5** 12 *259*
III. (3) **Tizedes** 60.0 Bakos Gábor **57** 9 *246*
IV. (6) **Gunsmoke** 59.0 Paizs Gábor **56** 2.8 *FR*
V. (7) **Sagana** 57.0 Mocsinka Vivien **52.5** 4.5 *246*
6. **Rainbow Rosie** 57.5 ifj. Kozma István **51.5** 9 *245*
7. **Muizenberg Rock** 61.0 Jakub Pavlicek **52** 9 *251*
8. **Like The Sea** 61.0 Jaroslav Línek **50.5** 2.8 *209*
9. **Music Channel** 57.5 Barabás Mónika **45.5** 9 *225*
10. **Zoffinia** 54.0 Panyi Mátyás **-** 12 *4*
11. **Fancy Fury** 59.0 ifj. Fejes Lajos **-** 12 *264*

Lefutási idő: 1:37.7 (23.5-23.5-25.2-25.5)
Biztosan: 1 1/2, 5/4, nyak, 1 1/2, 5/4, 3, 1 3/4, 1 1/2, 14, 1 1/2
Célfotó a III. helyre.
Slafrok (10) állatorvosi javaslatra nem indult.
United (4) és Amaranta (13) az Indító rendelkezésére nem indult.
Verseny közben Zoffinia (11) orrvérzést kapott.

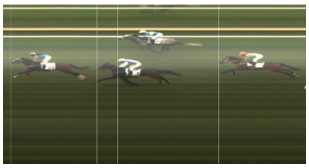

A Versenyintézőség Soltész András és Tormási Gyula idomárokat a G.V.Sz. 271. §-a alapján szigorúan figyelmeztette.
A Versenyintézőség United-et (4) és Amaranta-t (13) startpróbára kötelezte.
A Versenyintézőség megkérdezte Stanislav Georgiev idomárlovast lova (Secret Grey) lovaglásával kapcsolatban. A kapott magyarázatot tudomásul vette.
A Versenyintézőség Huszár Korinna zsokéjelöltet szabálytalan ostorhasználat miatt 6.700 Ft-ra (a nyeremény 5 %-ra) megbírságolta. (Nevezett lovas a verseny folyamán a megengedettnél többször, legalább öt alkalommal ostorozta lovát.)
Tét: 4,6 **Hely:** 2,1/3,1/1,9 **Befutó:** 12-3/37,7 és 12- nem induló/4,6
Hármasbefutó: 12-14-3/634,6 és 12-14- nem induló/317,3 és 12-nem induló-nem induló/4,6

12. 2. NYERETLENEK VERSENYE (V.kat.) (szintetikus pálya) 1900 m
245000, 98000, 73500, 49000, 24500 Ft

I. (1) **Calabrese** 62.0 Stanislav Georgiev **58.5** 1.2 *265*
3szm Alhebayeb - Crystalline Stream / Polish Precedent (Stanislav Georgiev) - Girodin-Garázs Kft.
II. (13) **Silverado** 57.0 Piotr Krowicki **46.5** 12 *265*
III. (3) **Faust** 62.0 Jaroslav Línek **51** 6 *-*
IV. (9) **Supergirl** 60.5 Suták Csenge **48.5** 16.5 *253*
V. (6) **Amazing Allegra** 59.0 Mocsinka Vivien **45.5** 14.7 *261*
6. **Coffee Bean** 62.0 Jozef Parigál **47.5** 22.1 *ITY*
7. **Herastias** 60.5 ifj. Kozma István **39** 12 *261*
8. **Agave** 60.5 Homoki Norbert **37** 33.1 *243*
9. **Aflame Inferno** 53.5 Huszár Korinna **26** 44.2 *238*
10. **Katchanka** 60.5 ifj. Fejes Lajos **28.5** 26.5 *-*
11. **Aelfy** 59.5 Kriskó Norbert **27** 18.9 *259*
12. **Színjáték** 60.5 Bakos Gábor **-** 44.2 *253*

Lefutási idő: 2:03.9 (19.7-25.2-27.8-24.5-26.7)
Igen könnyen: 7, nyak, 5/4, 1 1/2, 1, 7, 2, 4, 4 1/2, fej, 10
Célfotó a II. helyre.
Sanszos (4) az Indító rendelkezésére nem indult.

A Versenyintézőség Sanszos-t (4) startpróbára kötelezte.
A Versenyintézőség Fézer Róbert idomárlovast a G.V.Sz. 271. §-a alapján szigorúan figyelmeztette.
Tét: 1,2 **Hely:** 1,4/2,3/2,3 **Befutó:** 1-13/12,7 és 1-nem induló/1,2
Hármasbefutó: 1-13-3/78,8 és 1-13- nem induló/12,7

13. 3. GRÓF HUNYADY JÓZSEF EMLÉKVERSENY HP. (II.o.) 1800 m
390000, 156000, 117000, 78000, 39000 Ft

I. (4) **Silver Pepper** 58.5 Paizs Gábor **69** 1.8 *206*
3szm Silver Frost - Parand / Samum (Kovács-Bakos Szilvia) - Gohorse-stars Kft.
II. (6) **Aurora Borealis** 57.0 Suták Csenge **57** 7.4 *237*

III. (8)	**Lady Zsu** 55.0 Mocsinka Vivien	**52**	8.2	*263*
IV. (2)	**Stormatic** 60.0 Kriskó Norbert	**55.5**	23	*263*
V. (11)	**Almarózsa** 55.0 Bakos Gábor	**49.5**	18.8	*264*
6.	**Ilvy** 46.5 Besenyei Ferenc	**41**	51.8	*252*
7.	**Rajsamatazz** 57.0 Jozef Parigál	**51**	7.1	*264*
8.	**Chatelet** 58.5 ifj. Fejes Lajos	**51.5**	23	*SVK*
9.	**Allegro Assai** 55.0 Huszár Korinna	**47.5**	41.4	*252*
10.	**Imperialiste** 57.0 Piotr Krowicki	**55.5**	3.7	*233*
11.	**Just Mine** 54.0 Nagy Polett	**43**	13.8	*247*
12.	**Landkaiser** 56.5 Cserei Szabolcs	**43.5**	51.8	*231*

Lefutási idő: 1:52.1 (13.4-23.0-23.9-25.9-25.9)
Könnyen: 3, 3 1/2, 5/4, 1, rfej., 1/2, 5/4, 1/2, 3/4, 2, 2 1/2
A Versenyintézőség Piotr Krowicki zsokét, mert a vállalt súlyt (Imperialiste) nem tudta lovagolni, 5.000 Ft-ra megbírságolta.
Tét: 1,8 **Hely:** 1,5/2,9/6,3 **Befutó:** 4-6/27,4 **Hármasbefutó:** 4-6-8/195,6

14. 4. BÁRÓ WENCKHEIM BÉLA EMLÉKVERSENY HENDIKEP (V.o.) (szintetikus pálya) 1600 m
240000, 96000, 72000, 48000, 24000 Ft

I. (8)	**Stone Sober** 57.5 Kriskó Norbert	**50.5**	11.5	*220*

3pm Shaafi - Storm / Noble Law (Zala Csaba) - BARKOV - RACING Kft.

II. (3)	**Canada** 63.5 Gönczi Rebeka	**53.5**	2.2	*220*
III. (2)	**Pókerarc** 61.5 Májer Cintia am.	**39**	8.6	*8*
IV. (5)	**Firstmind** 59.5 Mocsinka Vivien	**42**	6.3	*261*
V. (11)	**Royal Ron** 52.5 Huszár Korinna	**27.5**	17.3	*257*
6.	**Lanna** 58.5 ifj. Fejes Lajos	**38**	34.6	*154*
7.	**Schneerose** 53.5 Suták Csenge	**32.5**	4.6	*153*
8.	**Megfogó** 62.5 Fézer Róbert	**28**	9.9	*8*
9.	**Riadó** 62.0 Makoviczki Ákos	**27.5**	23.1	*249*
10.	**Ridik** 59.0 Bihari Alexandra	**-**	9.9	*255*
11.	**Quint** 56.5 Bakos Gábor	**-**	8.6	*259*

Lefutási idő: 1:43.7 (26.2-26.9-24.4-26.2)
Könnyen: 3, 6, 1 3/4, 1, 1 3/4, 1/2, 7, fej, 10, 4 1/2
A Versenyintézőség Ribárszki Sándor idomárt hamis versenyszín (Firstmind, sapka) használata miatt 5.000 Ft-ra megbírságolta.
A Versenyintézőség Huszár Korinna zsokéjelöltet szabálytalan ostorhasználat miatt 5.000 Ft-ra megbírságolta. (Nevezett zsoké a verseny folyamán a megengedettnél többször, legalább öt alkalommal ostorozta lovát.)
Tét: 11,5 **Hely:** 2,9/1,3/1,9 **Befutó:** 8-3/33,9 **Hármasbefutó:** 8-3-2/178,5

15. 5. GRÓF ERDŐDY RUDOLF EMLÉKVERSENY (I.kat.) 1400 m
650000, 260000, 195000, 130000, 65000 Ft

I. (3)	**Antilopa** 59.5 Jozef Parigál	**64.5**	13.8	*189*

3pk Sir Prancealot - Aqueous / Art Connoisseur (Stanislav Georgiev) - ZP Ilker Dedjati Halim

II. (2)	**Turn Me On** 61.0 Gönczi Rebeka	**65.5**	18.7	*SRB*
III. (6)	**Marlon** 58.0 Mészáros Zsolt	**61.5**	5	*238*
IV. (1)	**Kráken** 61.0 Piotr Krowicki	**64**	6.6	*238*
V. (4)	**Love Forever** 59.5 Suták Csenge	**62.5**	6.2	*189*
6.	**Vain Hope** 58.5 Stanislav Georgiev	**60**	1.4	*SVK*
7.	**Hadal Deep** 59.0 Jaroslav Línek	**59.5**	13.6	*170*
8.	**Tornado Twister** 58.0 Sasa Glogovac	**58**	23.8	*253*

Lefutási idő: 1:25.6 (12.6-23.4-24.7-24.9)
Biztosan: 3/4, 3/4, 1/2, rnyak., 5/4, 5/4, rnyak.
A Versenyintézőség elrendelte Antilopa (3) doppingvizsgálatát.
A futamot követően Suták Csenge zsoké bejelentette, hogy a befutóban szorították (Turn Me On). A Versenyintézőség a bejelentést megvizsgálta, de a videofelvételek alapján azt nem tartotta megalapozottnak.
Tét: 13,8 **Hely:** 2/2,3/1,5 **Befutó:** 3-2/170,1 **Hármasbefutó:** 3-2-6/477,4

16. 6. PÜNKÖSDI HENDIKEP (V/b.) (szintetikus pálya) 1200 m
230000, 92000, 69000, 46000, 23000 Ft

I. (6)	**Luck Stone** 61.5 Virág András	**35.5**	4.9	*8*

8stpher Milestone - Lady El Gran / Horatio Luro (Korona Károly) - Vmax Hungary Kft.

II. (1)	**Sea of Turbulence** 65.0 Tamás Csaba	**43.5**	7.7	*153*
III. (5)	**Zilyony** 62.0 Fézer Róbert	**39**	11.6	*253*
IV. (8)	**Miss Marple** 61.5 Timár Zsuzsa	**31.5**	6.2	*151*
V. (12)	**Sáska** 53.0 Vörös Georgina	**22.5**	10.3	*242*
6.	**Lump** 59.0 Garai Roland am.	**33.5**	9.3	*243*
7.	**Mezzo** 59.0 Huszár Korinna	**26.5**	5.1	*258*
8.	**Pancsoló** 55.0 Bakos Gábor	**21**	3.2	*78*
9.	**Pray and Play** 53.5 Suták Csenge	**-**	4	*259*

Lefutási idő: 1:17.3 (27.5-22.9-26.9)
Biztosan: 3/4, 1 1/2, 1 1/2, 3/4, rfej., 1 1/2, 1 3/4, 9
Ncorty (3), Daktilus (4) és Keszkenő (9) állatorvosi javaslatra nem indult.
A Versenyintézőség Fézer Róbert idomárlovast szabálytalan ostorhasználat miatt 5.000 Ft-ra megbírságolta. (Nevezett lovas a verseny folyamán a megengedettnél többször, legalább öt alkalommal ostorozta lovát.)
Tét: 4,9 **Hely:** 2/2,8/5,6 **Befutó:** 6-1/85,1 és 6- nem induló/4,9
Hármasbefutó: 6-1-5/1501,8 és 6-1-nem induló/85,1

17. 7. IGAZGATÓSÁGI DÍJ (Elit kat.) 2000 m
750000, 300000, 225000, 150000, 75000 Ft

I. (1)	**Mont Master** 61.0 Bakos Gábor	**68**	7.9	*241*

4pm Captain Marvelous - Montmarie / Montjeu (Székely Károly) - Liberehab Kft.

II. (5)	**La Shaba** 57.5 Suták Csenge	**64**	3.1	*256*
III. (4)	**Selyemkő** 58.0 ifj. Kozma István	**63**	7.3	*256*
IV. (3)	**Tarzaniya** 58.5 Jozef Parigál	**63**	6.9	*193*
V. (2)	**For You** 60.0 Jaroslav Línek	**63**	1.8	*136*
6.	**French Whiskey** 57.5 Piotr Krowicki	**52.5**	11	*264*
7.	**Alcavella** 57.5 Jakub Pavlicek	**51**	13.8	*260*
8.	**Summer Bilberry** 55.0 Michal Demo	**46.5**	22.1	*260*

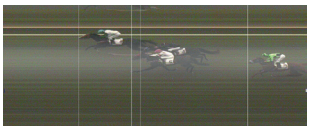

Lefutási idő: 2:06.5 (26.5-24.9-24.5-25.2 -25.4)
Biztosan: 3/4, fej, 1 3/4, 1 1/2, 8, rnyak., 3
Célfotó a II. helyre.
A Versenyintézőség Stanislav Georgiev idomárlovast, mert lovának (Tarzaniya) útlevelében a 2020. évi állatorvosi bejegyzések nem megfelelően voltak vezetve, 5.000 Ft-ra megbírságolta.
A Versenyintézőség Piotr Krowicki zsokét, mert a vállalt súlyt (French Whiskey) ismételten nem tudta lovagolni, 10.000 Ft-ra megbírságolta.
A Versenyintézőség elrendelte Mont Master (1) doppingvizsgálatát.
A Versenyintézőség Suták Csenge zsokét szabálytalan lovaglás miatt (French Whiskey) 5.000 Ft-ra megbírságolta.
A Versenyintézőség Jozef Parigál zsokét szabálytalan ostorhasználat miatt 7.500 Ft-ra (a nyeremény 5%-ra) megbírságolta. (Nevezett lovas a verseny folyamán a megengedettnél többször, legalább öt alkalommal ostorozta lovát.)
Tét: 7,9 **Hely:** 1,6/1,5/2,2 **Befutó:** 1-5/26,3 **Hármasbefutó:** 1-5-4/187,9

18. 8. GRÓF CSEKONICS GYULA EMLÉKVERSENY HENDIKEP (IV.o.) (szintetikus pálya) 1100 m
280000, 112000, 84000, 56000, 28000 Ft

I. (5)	**Fly To Me** 61.5 Nagy Polett	**55**	4.9	*233*

3pm Red Jazz - Folk Kris / Kris Kin (Kovács-Bakos Szilvia) - GRAN-FAM FRUIT Kft.

II. (9)	**Amorózó** 57.0 Panyi Mátyás	**45**	8	*121*
III. (4)	**Lujza** 65.0 ifj. Kozma István	**52**	10.4	*250*
IV. (8)	**Medica** 58.0 Kelemen Zénó	**42.5**	13	*250*
V. (1)	**Jewel Love** 65.5 Ördög Alen	**47**	10.4	*156*
6.	**Dharma** 59.5 Kriskó Norbert	**45.5**	10.4	*203*
7.	**Bíróné** 65.5 Májer Cintia am.	**45.5**	2.6	*245*
8.	**Apostol** 61.5 Tormási Gyula	**41.5**	5.4	*245*
9.	**Bossa Nova** 62.0 Garai Roland am.	**41**	26	*245*
10.	**Amarindi** 55.0 Gönczi Rebeka	**29**	8.6	*250*
11.	**Sonic Bang** 63.5 Benkő Ádám	**42**	14.8	*206*

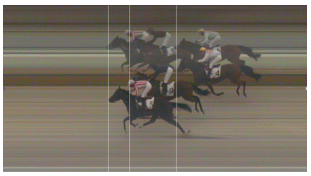

Lefutási idő: 1:09.1 (20.6-22.5-26.0)
Küzdelem: rnyak., 3/4, 2 1/2, 3, 5/4, nyak, fej, 1, 5, 1
Célfotó az I. helyre.
A Versenyintézőség Kelemen Zénó zsokéjelöltet a start utáni egyenes irány (Á.Sz. 4. és G.V.Sz. 147. §) be nem tartása miatt 5.000 Ft-ra, valamint szabálytalan lovaglás miatt további 5.000 Ft-ra megbírságolta.
Tét: 4,9 **Hely:** 1,9/3,4/2,4 **Befutó:** 5-9/37,3 **Hármasbefutó:** 5-9-4/260,7

Versenyintézőség: Alpári Gergő, Barna Mónika, Hejüsz Attila
13-15 °C, borult-szeles idő, jó pálya.

MAGYAR TURF

Kiadja: Kincsem Nemzeti Lóverseny és Lovas Stratégiai Kft.
Felelős kiadó: Pécsi István ügyvezető igazgató
Főszerkesztő: Smulovics Zoltán
Tördelés: Bíró János
Szerkesztőség: 1101 Albertirsai út 2-4. Tel.: 433-0543

HU ISSN 2416-2574

AZ EREDMÉNYEK SZÁMSZERŰ FELDOLGOZÁSA

2020. május 31.

I. Gróf Nádasdy Tamás Emlékverseny (IV. kat.) – 1600 m

1.	Secret Grey	57	=	63 1/2
2.	Northern Way	52 1/2	=	57 1/2
3.	Tizedes	60	=	57X
4.	Gunsmoke	59	=	56
5.	Sagana	57	=	52 1/2

Biztosan: 1 1/2, 5/4, nyak, 1 1/2

A megbízható Tizedes jó megállásnak látszik. Secret Grey magabiztosan ért haza, generáljára hét kilót tett. Northern Way esélytelenül indult, végül közel tizenöt kilós javulással szaladt fel közeli másodiknak. Gunsmoke első Kincsem parki versenyében mutatkozott, de kinti topjától jócskán elmaradt. Sagana utolsó tavalyi számát ismételte, ami bő tíz kilóval van legjobbja alatt.

II. Nyeretlenek Versenye (V. kat.) (szintetikus pálya) – 1900 m

1.	Calabrese	62	=	58 1/2
2.	Silverado	57	=	46 1/2
3.	Faust	62	=	51
4.	Supergirl	60 1/2	=	48 1/2X
5.	Amazing Allegra	59	=	45 1/2

Igen könnyen: 7, nyak, 5/4, 1 1/2

A tavaly kétszer is helyezett Supergirl a feldolgozás alapja. A fölényesen nyerő Calabrese gyakorlatilag megfutotta generálszámát, de biztosak lehetünk abban, hogy ennél jóval többet is tud. Silverado tizennégy és fél kilót javult. Faust biztató futással kezdte pályafutását. Amazing Allegra hat kilót tett novemberi formájára.

III. Gróf Hunyady József Emlékverseny Hendikep (II. o.) – 1800 m

1.	Silver Pepper	58 1/2	=	69
2.	Aurora Borealis	57	=	57X
3.	Lady Zsu	55	=	52
4.	Stormatic	60	=	55 1/2
5.	Almarózsa	55	=	49 1/2

Könnyen: 3, 3 1/2, 5/4, 1

Aurora Borealis jobb átlagából indultunk ki. Silver Pepper három kilós javulást igazolt, a látottak alapján, ha kell, ennél is erősebb lehet majd. Lady Zsu gyengébb átlagával ért fel a dobogóra. Stormatic év végi száma ennél négy és féllel volt feljebb. Almarózsa őszi nyerésekor öt kilóval volt erősebb.

IV. Báró Wenckheim Béla Emlékverseny Hendikep (V. o.) (szintetikus pálya) – 1600 m

1.	Stone Sober	57 1/2	=	50 1/2
2.	Canada	63 1/2	=	53 1/2
3.	Pókerarc	61 1/2	=	39
4.	Firstmind	59 1/2	=	42
5.	Royal Ron	52 1/2	=	27 1/2X

Könnyen: 3, 6, 1 3/4, 1

Royal Ron többször megfutott átlagát vettük alapul a feldolgozáskor. Stone Sober sétálva, hat és fél kilót javulva ért haza, maradhatott még benne egy-két győzelem. Canada év végi számánál hárommal került magasabbra. Pókerarc az első napon négy és féllel futott jobb formát. Firstmind nem igazolta generálszámát, így sem végzett messze az első három mögött.

V. Gróf Erdődy Rudolf Emlékverseny (I. kat.) – 1400 m

1.	Antilopa	59 1/2	=	64 1/2X
2.	Turn Me On	61	=	65 1/2
3.	Marlon	58	=	61 1/2
4.	Kráken	61	=	64X
5.	Love Forever	59 1/2	=	62 1/2

Biztosan: 3/4, 3/4, 1/2, rnyak

Az együtt érkező mezőnyből a végig vezetve nyerő Antilopa és Love Forever formája szinte fedik egymást. Turn Me On nagyszerűen kezdett nálunk, a legjobbak közé tartozhat a későbbiekben. Marlon is jól futott, év végén ennél három és féllel volt feljebb. Kráken novemberi topformáját ismételte meg.

VI. Pünkösdi Hendikep (V/b.) (szintetikus pálya) – 1200 m

1.	Luck Stone	61 1/2	=	35 1/2X
2.	Sea Of Turbulence	65	=	43 1/2X
3.	Zilyony	62	=	39
4.	Miss Marple	61 1/2	=	31 1/2
5.	Sáska	53	=	22 1/2

Biztosan: 3/4, 1 1/2, 1 1/2, 3/4

Luck Stone egy héttel ezelőtt bemelegített, négy kilós javulással hozta tavalyi számát, ami elég volt a sikerhez. Sea Of Turbulence a másik megállás, a generál skálán éppen ennyit állt. Zilyony-ból mindössze másfél kiló hiányzott. Miss Marple nem futott szerencsés versenyt, négy kilóval maradt el formájától. Sáska életében először ment pénzért, ezzel gyakorlatilag „belenőtt" ebbe a kategóriába.

VII. Igazgatósági Díj (Elit kat.) – 2000 m

1.	Mont Master	61	=	68X
2.	La Shaba	57 1/2	=	64
3.	Selyemkő	58	=	63
4.	Tarzaniya	58 1/2	=	63
5.	For You	60	=	63

Biztosan: 3/4, fej, 1 3/4, 1 1/2

A tavaly rendkívül eredményes Mont Master kedvenc taktikáját alkalmazva lopta el a versenyt, ehhez elég lehetett legjobb eddigi formája. La Shaba kiugró számából négy, míg Selyemkő generáljából öt és fél kiló hiányzott. Tarzaniya topja hárommal van magasabban. For You-nak sokáig nem volt útja, tíz kiló a különbség legjobbjához képest.

VIII. Gróf Csekonics Gyula Emlékverseny Hendikep (IV. o.) (szintetikus pálya) – 1100 m

1.	Fly To Me	61 1/2	=	55
2.	Amorózó	57	=	45
3.	Lujza	65	=	52X
4.	Medica	58	=	42 1/2
5.	Jewel Love	65 1/2	=	47

Küzdelem: rnyak, 3/4, 2 1/2, 3

Lujza stabil teljesítményét hívtuk segítségül. Fly To Me kétévesen a jobbak között futott, nem kellett megfutnia topját első győzelméhez. Amorózó hosszabb kihagyását követően is jól mozgott, év végi száma mindössze két és féllel volt több ennél. Medica hat kilóval maradt el őszi, javult fomájától. Jewel Love átlagszámmal tért vissza.

Tisztelt idomárok!

A lejelentéseket és programváltozásokat a Versenytitkár elérhetősége mellett a **lejelentes@kincsempark.hu** e-mail címre vagy az első futam kimázsálásáig a Versenyintézőség telefonszámára (06 1 433 0524) szíveskedjenek bejelenteni.

2020. évi GALOPP versenynaptár tervezet

Kiemelt tenyész- és rendszeresített versenyek

VI.07.	vasárnap	Káposztásmegyeri Díj (HUN Gd-3)		1400 m	
VI.21.	vasárnap	Batthyány-Hunyady Díj (HUN Gd-2)	3é+	1600 m	LIGA futam
		Nemzeti Díj (HUN Gd-2)		1600 m	LIGA futam
		Hazafi Díj (HUN Gd-3)		1600 m	
VII.19.	vasárnap	Millenniumi Díj (HUN Gd-1)	3é+	1800 m	LIGA futam
		Alagi Díj(HUN Gd-2)		2000 m	
VIII.23.	vasárnap	98. Magyar DERBY (HUN Gd-1)		2400 m	LIGA futam
IX.20.	vasárnap	Kisbér Díj (HUN Gd-2)		2000 m	LIGA futam
		Kozma Ferenc Emlékverseny (HUN Gd-2)		1200 m	LIGA futam
		Magyar Kancadíj (HUN Gd-2)		2400 m	
		Gróf Károlyi Gyula Emlékverseny (HUN Gd-3)		1300 m	
X.18.	vasárnap	Kincsem Díj (HUN Gd-1)		2400 m	LIGA futam
		Imperiál Díj (HUN Gd-2)		1600 m	LIGA futam
		Overdose Díj (HUN Gd-2)		1000 m	LIGA futam
		Kovács Mihály E.v. - Magy. Háromé. N.D (HUN Gd-2)		2400 m	
		Szent László Díj (HUN Gd-2)		1400 m	
XI.01.	vasárnap	Gróf Széchenyi István Emlékverseny (HUN Gd-2)		2000 m	
XI.08.	vasárnap	Magyar St.Leger (HUN Gd-2)		2800 m	LIGA futam
		Kállai Pál Emlékverseny - Budapesti Díj (HUN Gd-3)		1400 m	
		Kétévesek Kritériuma (HUN Gd-3)		1600 m	
XII.06.	vasárnap	Lovaregyleti Díj (HUN Gd-2) (szintetikus pálya)		2800 m	

VERSENYNAPOK						2020
Május				24	31	**2**
Június	7	14	21	28		**4**
Július	5	12	19	26		**4**
Augusztus	2	9	16	23	30	**5**
Szeptember	6	13	20	27		**4**
Október	4	11	18	25		**4**
November	1	8	15	22	29	**5**
December	6	13	20	27		**4**
						32

Kapható a Lóverseny Krónika!

A múlt héten jelent meg a tavalyi szezont feldolgozó „Lóverseny Krónika 2019” nyomtatott változata.
Az évkönyv kapható a Kincsem Parkban a faháznál és a városi fogadóirodákban.
Ára: 2000 Ft.