KINCSEM PARK
BUDAPEST

Magyar TURF

ÜGETŐ
LXXV. ÉVFOLYAM
18. (12) SZÁM
2020.
JÚNIUS 20.
300 FT

MOUNT DÍJ AZ ÜGETŐN

300.000 FT JACKPOT

A szombati ügetőn induló hajtók jegyzéke

Balogh Bernadett	VII.
Budai Attila	VIII.
Csordás Emil	III., IV., V., VI., VII.
Deixler Kálmán	IX.
Dénes Ákos	VI.
Erdei Péter	IV.
Farkas György	IV.
Fazekas Andrea	IX.
Fazekas Andrea am.	II.
Fazekas Imre	III., V., VII.
Garai Gábor	V.
Goran Zolnaji	VII.
Gyolai Zoltán	IX.
Hajnal Tibor	P12, Q13, III., VI., VII.
Hegedűs Sándor am.	VIII.
Horváth György	VII.
Horváth Lilla	IV.
Horváth Zoltán	I., V., VIII.
ifj. Veres László	II., IV.
Illés Gábor	IX.
Juhász Balázs	V., VI., VII.
Kárai József	II., III.
Kolozsi József	I.
Kolozsi László	I., IV., VII.
Kolozsi Sándor	II., VI., VII.
Komáromi Krisztina	I., VI., VIII.
Lakatos Árpád	VIII.
Márton Lajos	V.
Nagy Ferenc II.	P12, I., II., III., VI., VII., VIII.
Nagyváry Andrea	IX.
Nagyváry Andrea am.	IV.
Németh Tamás	IV.
Papp István	III., IV.
Pekker György	IX.
Poruben Tímea	I.
Szalay Tamás am.	II.
Szennovitz Adél	II.
Szokola László	V.
Takács Krisztián	IX.
Tänczer Tamás am.	IV., VI., VIII.
Tibor Varga am.	I.
Varga Sándor	I., V., VII.
Veljko Mazsity	I., V.
Vezér Emese	I., III., VI., VII.
Vicen Pál	III.
Vután György	IX.
Wochner János	II., IV., VI.
Zalai Gábor	IV., VI., VIII.
Zoltan Ozvar	V.

A szombati ügetőn indulónak jelentett lovak jegyzéke

Acélos Fiú	V.
Agnella	IV.
Aladár LB	V.
Always Winner	IV.
Angelina Jolie	I.
Angello	VI.
Antónia Schwim	I.
Anybody	V.
Aphrodité	I.
Apollo	I.
Apollo Creed	V.
Asterix Evo	VII.
Atom Maki	VIII.
Australian Gold	VI.
Bazsiville	V.
Be My Dream	I.
Beatriz Galindo A.T.	III.
Betty Evo	IX.
Bezique Va Bene	IX.
Blue Moon	IV.
Bolide Laksmy	I.
Bombay	I.
Bűbájos	P12
Chocolina	Q13
Disney HR	VII.
Donia d'Aunay	VI.
Gigant Wings	III.
Kincses	II.
King's Call	VII.
Lingot AT	IX.
Livi Kickoff	VI.
Longines	VII.
Machetta	VI.
Morris Tooma	I.
Noble Rose	VIII.
Power Sofie	V.
Rangos Meteor	VII.
Ritter HV	VII.
Rock and Roll	II.
Rosamundi	III.
Samuel Becket A.T.	III.
Sensation	III.
Serafina Ketti	II.
Sholty Geri	VIII.
Spar Lady	II.
Sumi	VIII.
Swarovski	VII.
Sziklaszirt	VIII.
Tell Vilma	IV.
Tiara Boss	VI.
Tifany V.	I.
Timiko	II.
Timoko R. L.	IX.
Titus Livius	II.
Tommy Lee	VIII.
Trónörökös	II.
Ugolino Ans	VII.
Ugri King	II.
Újpesti lány	III.
Uncatchable	VI.
Under World	IX.
Unika Vik	VII.
Universal Boy	IX.
Urzulina	VII.
Uzsorásnő	IX.
Vakarcs RG	VII.
Vanilla Mms	VII.
Vegas	IV.
Velocity	III.
Vermont	IX.
Vesna	III.
Vezuvián	VI.
Vitalia	V.
Wrangel M	VI.
Zadar M	IV.
Zagato	VI.
Zalai Srác	IV.
Zapato	P12
Zénó Boko	V.
Zénó PS	IV.
Zente	V.
ZimmeZoom	IV.
Zippy Boy	IV.
Zita Georgia	I.
Zitti Tutti	V.
Zlatan LIW	VIII.
Zója	IV.
Zongorista	VI.
Zum Glück	IV.
Zumba	VIII.

Tisztelt idomárok!

A MÜSZ 127.§ alapján a továbbiakban a versenyprogramon megjelent lovakkal és hajtókkal kapcsolatos változások, illetve lejelentések iránti kéréseiket a Versenyintézőség felé az alábbi e-mail címen tudják bármikor megtenni, legkésőbb a versenynap megkezdése előtt 1 óráig:

lejelentes@kincsempark.hu

Telefonon történő változások bejelentésére kérjük, az alábbi telefonszámot szíveskedjenek használni: +36 1 433 0524

A telefonon történő lejelentéseket a versenyprogram kezdete előtt 1 órától legkésőbb az első futamot megelőző egy óráig lehet megtenni!

Versenyintézőség

A nap nyerője

Érdekes versenyt hozhat a Bájital Díj, néhány feljövőben lévő három- és négyéves lóval. Bár papíron vannak nála jobbak, mégis azt gondoljuk, hogy **Bolide Laksmy** nyerheti majd meg a futamot. Az import mén mindkét eddigi versenyében remekül mozgott, feltételezhetően van még benne javulás, így ráduplázhat májusi győzelmére.

Meglepetés ló

A Diós Hendikepben nem fért a tippelt lovak közé Csordás Emil két idomítottja. Közülük kétségkívül Angello a jobb sansz papíron, de talán **Australian Gold** is figyelmet érdemelhet. A négyéves kanca legutóbb hosszúra is jól zárkózott, ezen a távon még erősebb lehet, autóstarttal 1:20-on belül formát is tudhat, ami könnyen lehet, hogy elég lesz majd egy dobogós helyezéshez.

Napi lóversenyprogram - 2020. június 20., szombat

Kincsem Park (ügető)	**pálya: 10**	14.00	14.30	15.00	15.30	16.00	16.30	17.00	17.30	18.00
Kincsem+	**pálya: 1**	15.15								

A Kincsem+ futam részletes versenyprogramját keresse a www.lovifogadas.hu oldalon!

2020.06.20

1800m CÉL

13:20

Pálya: **10 - Kincsem Park**
A futam neve: **Q13 KVALIFIKÁCIÓ Autóstart!**
Összdíjazás:

1 Chocolina **1800 m** **Hajnal Tibor** (33,12-7) (Piros, fehér váll)
3 stpk The Bank - Kentucky Love Song / Valley Victor **Hajnal Tibor** **Istálló: Tisma II. i.**
Tenyésztő: Kornelius Heitmann, Münster, Németország -

A kvalifikációs futamra fogadás nem köthető! Kvalifikációs szintidő: 28.0

2020.06.20

1900m CÉL

13:35

Pálya: **10 - Kincsem Park**
A futam neve: **PRÓBAFUTAM Autóstart!**
Összdíjazás:

1 Bűbájos **1900 m** **Nagy Ferenc II.** (54,6-15) (Piros, fekete váll és ujjak)
3 pk Vanito - Stellina Mia / Buzz Saw **Nagy Ferenc II.** **Istálló: Mount i.**
- 248000 Ft Élet stat.: 3, 1-1, 248000 Ft 2020: 0, 0-0, 0.0 Ft 2019: 3, 1-1, 248000 Ft Tenyésztő: Szokodi Kálmán, Szentes 344

2019.11.09	**1/10**	**20.8a**	1800	Kincsem Park	(j)	400000	Nagy Ferenc II.	1800	20.8a	7	Bűbájos-Baraka SS-Farya BD
2019.10.26	**3/12**	**23.6a**	1800	Kincsem Park	(j)	400000	Nagy Ferenc II.	1800	23.3a	3	Bonus RG-Baraka SS-Bűbájos
2019.10.05	**gal/12**		1800	Kincsem Park	(j)	400000	Nagy Ferenc II.	1800	21.1a	4	Briliáns BD-Bing Crosby AT-Bosphorus N
2019.09.21	**2/2**	**24.1a**	1800	Kincsem Park	(j)	Q41	Nagy Ferenc II.	1800	24.0a	3	Balerina R.-Bűbájos
2019.09.07	**gal/2**		1800	Kincsem Park	(j)	Q38	Nagy Ferenc II.	1800	27.9a	1	Brava RG

2 Zapato **1900 m** **Hajnal Tibor** (33,12-7) (Piros, fehér váll)
5 pm Frullino Jet - Diatomea PL / Friendly Face **Hajnal Tibor** **Istálló: Napsugár i.**
17.1 - 7317000 Ft Élet stat.: 22, 4-16, 7317000 Ft 2020: 0, 0-0, 0.0 Ft 2019: 9, 0-9, 3180000 Ft Tenyésztő: Kabala Ménes Kft., Rádiháza 358

2019.11.16	**5/5**	**20.8**	3200	Kincsem Park	(j)	2000000	Hajnal Tibor	3200	18.7	3	Zseneőz-Áronville-Aurum Ville
2019.11.02	**4/7**	**19.2**	1980	Kincsem Park	(j)	1500000	Hajnal Tibor	1960	19.1	4	Adriana Asti-Alfa Boy-Zóna
2019.10.19	**5/7**	**18.3a**	1900	Kincsem Park	(j)	600000	Hajnal Tibor	1900	17.1a	1	Urán Lady-Übü király-Henrik Ibsen A.T.
2019.08.17	**5/6**	**18.9**	2000	Kincsem Park	(j)	2000000	Hajnal Tibor	2020	16.5	4	Übü király-Áronville-Újrázz!
2019.08.17	**3/6**	**17.5**	2000	Kincsem Park	(j)	2000000	Hajnal Tibor	2020	15.9	4	Újrázz!-Áronville-Zapato

A próbafutamra fogadás nem köthető! Szintidő: Bűbájos - 26.0, Zapato - 24.0

Versenynaptár

Június

6	szombat	ügető	
7	vasárnap	galopp	Káposztásmegyeri Díj
12	péntek	agár	
13	szombat	ügető	Bródy János Emlékverseny Ferge László Emlékverseny
14	vasárnap	galopp	
20	szombat	ügető	
21	vasárnap	galopp	Batthyány-Hunyady Díj, Nemzeti Díj, Hazafi Díj
26	péntek	agár	Nyári Kölyök Derby
27	szombat	ügető	Dr. Vecseklőy József Emlékverseny
28	vasárnap	galopp	

Július

4	szombat	ügető	
5	vasárnap	galopp	
10	péntek	agár	
11	szombat	ügető	Pulay Kornél Emlékverseny 111. Nemzeti Díj
12	vasárnap	galopp	
18	szombat	ügető	
19	vasárnap	galopp	Millenniumi Díj, Alagi Díj,
24	péntek	agár	Szuka Díj / Oaks
25	szombat	ügető	
26	vasárnap	galopp	

ÜGETŐ

2020.06.20 **I. FUTAM** **14:00** (101)

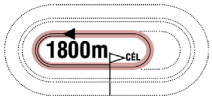

Pálya: **10 - Kincsem Park**
A futam neve: **BÁJITAL DÍJ Autóstart!**
Összdíjazás: **400000 Ft** (200000, 100000, 48000, 32000, 20000)

1 Tifany V. 1800 m Tibor Varga am. (2,0-0) (Világoskék, zöld csíkos ujj)

3 stpk Oceano d'Elite - Tweety V / Tony Oaks **Zoltan Ozvar** **Istálló: Varga i.** **20.4**
18.3 - 237600 Ft Élet stat.: 1, 0-1, 100000 Ft 2020: 1, 0-1, 100000 Ft Tenyésztő: Varga Tibor Temerin, Szerbia 50

2020.03.14	**2/9**	**20.4a**	1800	Kincsem Park	(j)	400000	Fazekas Andrea am.	1800	20.4a	7	Aphrodité-Tifany V.-Angelina Jolie
2019.10.27	**3/8**	**23.2**	1640	Srbobran	(j)	308	Tibor Varga am.	1600	21.8		Marko-Danone-Tifany V.
2019.09.29	**2/7**	**18.3a**	1600	Karadjordjevo	(j)	618	Tibor Varga am.	1600	18.1a		Hercule de Sajan-Tifany V.-Marko
2019.09.15	**1/10**	**21.4**	1620	Szabadka	(j)	369	Tibor Varga am.	1600	21.4		Tifany V.-Marko-Hector de Sajan
2019.08.25	**3/7**	**22.4a**	1600	Ada	(j)	308	Tibor Varga am.	1600	19.5a		Hector de Sajan-Bosphorus N-Tifany V.

2 Bombay 1800 m Komáromi Krisztina (34,1-3) (Fekete, piros váll és ujjak)

3 pm Vanito - Hurricaine / Excel Hanover **Nagy Ferenc II.** **Istálló: Mount i.** **19.4**
19.4 - 220000 Ft Élet stat.: 7, 0-5, 220000 Ft 2020: 3, 0-3, 100000 Ft 2019: 4, 0-2, 120000 Ft Tenyésztő: Szokodi Kálmán, Szentes 81

2020.06.06	**5/11**	**19.4a**	1800	Kincsem Park	(j)	400000	Komáromi Krisztina	1800	17.6a	4	Allegra-Andy Baby-Morris Tooma
2020.05.30	**4/11**	**20.8a**	1800	Kincsem Park	(j)	400000	Nagy Ferenc II.	1800	20.6a	1	Antónia Schwim-Allegra-Morris Tooma
2020.05.23	**3/12**	**21.7a**	1800	Kincsem Park	(j)	400000	Nagy Ferenc II.	1800	19.8a	4	Bolide Laksmy-Berill Lady-Bombay
2019.11.23	**2/8**	**22.5a**	1800	Kincsem Park	(j)	400000	Komáromi Krisztina	1800	22.3a	6	Blue Moon-Bombay-Blondina
2019.10.26	**5/12**	**24.0a**	1800	Kincsem Park	(j)	400000	Komáromi Krisztina	1800	23.3a	8	Bonus RG-Baraka SS-Bűbájos

3 Antónia Schwim 1800 m Varga Sándor (30,10-6) (Világoskék, fehér váll, kék-fehér ujj)

4 pk Belami - Mellby Schwim / Supergill **Budai Attila** **Istálló: Diadora i.** **20.6**
20.6 - 200000 Ft Élet stat.: 4, 1-0, 200000 Ft 2020: 1, 1-0, 200000 Ft 2019: 3, 0-0, 0 Ft Tenyésztő: Turbucz Sándor, Budapest 73

2020.05.30	**1/11**	**20.6a**	1800	Kincsem Park	(j)	400000	Varga Sándor	1800	20.6a	3	Antónia Schwim-Allegra-Morris Tooma
2020.05.13	**3/8**	**22.1a**	1900	Kincsem Park	(j)	P7	Varga Sándor	1900	21.8a	4	Zsozsoka-Anikó-Antónia Schwim
2019.04.27	**7/10**	**23.9a**	1900	Kincsem Park	(j)	400000	Kolozsi László	1900	20.4a	5	Adriana Asti-Zénó Boko-Zsófia RG
2019.04.13	**10/12**	**22.5a**	1800	Kincsem Park	(j)	400000	Kolozsi László	1800	19.5a	5	Cassidy Byd-Sugar Babe A.T.-Adriana Asti
2019.03.16	**7/10**	**25.0a**	1900	Kincsem Park	(j)	400000	Kolozsi László	1900	20.1a	5	Zente-Zárótűz-ZimmeZoom

4 Morris Tooma 1800 m Kolozsi József (12,1-3) (Fekete, fehér ujjak és csillagok)

4 stpm Broadway Hall - Ester Tooma / Mr Pine Chip **Kolozsi László** **Istálló: Diadora II. i.** **18.9**
18.9 - 216000 Ft Élet stat.: 11, 0-6, 216000 Ft 2020: 6, 0-5, 196000 Ft 2019: 5, 0-1, 20000 Ft Tenyésztő: Oxalis AB, Solna 81

2020.06.06	**3/11**	**18.9a**	1800	Kincsem Park	(j)	400000	Kolozsi József	1800	17.6a	2	Allegra-Andy Baby-Morris Tooma
2020.05.30	**3/11**	**20.8a**	1800	Kincsem Park	(j)	400000	Kolozsi József	1800	20.6a	5	Antónia Schwim-Allegra-Morris Tooma
2020.03.14	**gal/9**		1800	Kincsem Park	(j)	400000	Kolozsi László	1800	20.4a	2	Aphrodité-Tifany V.-Angelina Jolie
2020.02.22	**3/11**	**21.2a**	1900	Kincsem Park	(j)	400000	Kolozsi László	1900	20.4a	6	One Way-Adolfina B.-Morris Tooma
2020.02.15	**4/12**	**22.9a**	1800	Kincsem Park	(j)	400000	Kolozsi László	1800	22.5a	2	AronChupa-Haralampi de Sajan-Berill Lady

5 Bolide Laksmy 1800 m Veljko Mazsity (14,4-6) (Királykék, ezüst mandzsetta)

3 pm Conway Hall - Nina Di Jesolo / Supergill **Veljko Mazsity** **Istálló: Hico i.** **19.8**
19.8 - 300000 Ft Élet stat.: 2, 1-1, 300000 Ft 2020: 2, 1-1, 300000 Ft Tenyésztő: Laksmy S.R.L., Olaszország 59

2020.05.23	**1/12**	**19.8a**	1800	Kincsem Park	(j)	400000	Veljko Mazsity	1800	19.8a	8	Bolide Laksmy-Berill Lady-Bombay
2020.03.07	**2/8**	**22.6a**	1800	Kincsem Park	(j)	400000	Veljko Mazsity	1800	22.2a	4	Boszi-Bolide Laksmy-Best Boy
2020.02.29	**1/3**	**24.8a**	1800	Kincsem Park	(j)	Q3	Veljko Mazsity	1800	24.8a	1	Bolide Laksmy-Bongiovi

6 Angelina Jolie 1800 m Kolozsi László (47,4-10) (Fehér, fekete csillagok)

4 pk P J Punjab - Siberie / Lejacque d' Houlbec **Kolozsi László** **Istálló: Diadora II. i.** **20.6**
20.6 - 204000 Ft Élet stat.: 12, 0-6, 204000 Ft 2020: 4, 0-2, 96000 Ft 2019: 8, 0-4, 108000 Ft Tenyésztő: Prolongo Kft., Budapest 50

2020.03.14	**3/9**	**20.6a**	1800	Kincsem Park	(j)	400000	Turbucz Sándor am.	1800	20.4a	5	Aphrodité-Tifany V.-Angelina Jolie
2020.02.29	**3/11**	**21.6a**	1900	Kincsem Park	(j)	400000	Turbucz Sándor am.	1900	21.1a	4	Amaru Shakur-Andy Baby-Angelina Jolie
2020.02.22	**6/11**	**21.8a**	1900	Kincsem Park	(j)	400000	Turbucz Sándor am.	1900	20.4a	1	One Way-Adolfina B.-Morris Tooma
2020.02.01	**gal/11**		1900	Kincsem Park	(j)	400000	Turbucz Sándor am.	1900	21.6a	6	One Way-Bambino-Haralampi de Sajan
2019.12.31	**5/12**	**21.1a**	1900	Kincsem Park	(j)	400000	Kolozsi László	1900	20.3a	7	Zumba-AronChupa-Angello

7 Aphrodité 1800 m Nagy Ferenc II. (54,6-15) (Piros, fekete váll és ujjak)

4 stpk Medic Hanover - Főnicia / Yankee Yankee **Nagy Ferenc II.** **Istálló: Mount i.** **20.4**
20.4 - 284000 Ft Élet stat.: 16, 1-3, 284000 Ft 2020: 6, 1-0, 200000 Ft 2019: 8, 0-2, 64000 Ft Tenyésztő: Komáromi Krisztina, Vasad 93

2020.06.13	**8/12**	**21.7a**	1800	Kincsem Park	(j)	400000	Nagy Ferenc II.	1800	17.8a	11	Ambrosia Gielle-Adolfina B.-One Way
2020.05.30	**8/10**	**22.5a**	1900	Kincsem Park	(j)	400000	Nagy Ferenc II.	1900	20.6a	7	One Way-Haralampi de Sajan-Adrenalin Rush
2020.03.14	**1/9**	**20.4a**	1800	Kincsem Park	(j)	400000	Nagy Ferenc II.	1800	20.4a	8	Aphrodité-Tifany V.-Angelina Jolie
2020.02.22	**gal/11**		1900	Kincsem Park	(j)	400000	Nagy Ferenc II.	1900	20.4a	11	One Way-Adolfina B.-Morris Tooma
2020.02.15	**7/12**	**23.4a**	1800	Kincsem Park	(j)	400000	Nagy Ferenc II.	1800	22.5a	9	AronChupa-Haralampi de Sajan-Berill Lady

8 Apollo 1800 m Horváth Zoltán (18,1-3) (Sötétkék, fehér vállon kék csillagok)

4 pher Belami - Pamela Starlight / Self Possessed **Horváth Zoltán** **Istálló: Gomez i.**
19.9 - 220000 Ft Élet stat.: 16, 0-3, 220000 Ft 2020: 1, 0-0, 0 Ft 2019: 14, 0-3, 220000 Ft Tenyésztő: Illetmény Kft., Ágasegyháza 13

2020.02.08	**gal/8**		1980	Kincsem Park	(j)	400000	Horváth Zoltán	1980	21.8	2	Zalai Srác-Ajándék-Anna
2019.12.31	**tü/12**		1900	Kincsem Park	(j)	400000	Fejszés Kitti	1900	20.3a	6	Zumba-AronChupa-Angello
2019.12.07	**2/9**	**26.3a**	1900	Kincsem Park	(s)	400000	Horváth Zoltán	1900	26.2a	8	Alonso-Apollo-Zumba
2019.11.23	**6/11**	**22.2a**	1900	Kincsem Park	(j)	400000	Horváth Zoltán	1900	20.7a	11	Atom Maki-Anna-Angello
2019.10.05	**gal/10**		1900	Kincsem Park	(j)	400000	Hajnal Tibor	1900	21.1a	8	Aladár LB-Always Winner-Auróra

9 Zita Georgia 1800 m Poruben Tímea (2,0-0) (Fehér, fekete hát)

5 stpk Noir Desir - Georgia / Witsend's Speedy **Vicen Pál** **Istálló: Camria i.**
19.9 - 200000 Ft Élet stat.: 13, 0-2, 200000 Ft 2020: 3, 0-0, 0 Ft 2019: 10, 0-2, 200000 Ft Tenyésztő: Horváth Zoltán, Orosháza 93

2020.06.13	**gal/12**		1800	Kincsem Park	(j)	400000	Poruben Tímea	1800	17.8a	12	Ambrosia Gielle-Adolfina B.-One Way
2020.06.06	**10/12**	**21.5a**	1900	Kincsem Park	(j)	400000	Poruben Tímea	1900	20.3a	12	Anybody-Zadar M-Álom Szépe
2020.03.07	**gal/7**		1960	Kincsem Park	(j)	500000	Mandich Richárd	1960	22.3	1	Cassidy Byd-Aslaug Princess-Zalai Srác
2019.12.31	**gal/12**		1900	Kincsem Park	(j)	400000	Mandich Richárd	1900	20.3a	12	Zumba-AronChupa-Angello
2019.12.14	**1/2**	**21.8a**	1900	Kincsem Park	(s)	P37	Mandich Richárd	1900	21.8a	1	Zita Georgia-Dabano As

10 Be My Dream **1800 m** **Vezér Emese** (29,0-6) (Kék-ezüst)

3 sk S J's Photo - Magna Charta / Baltic Bet **Csordás Emil** **Istálló: E. and E. i.**

22.9 - 52000 Ft Élet stat.: 5, 0-2, 52000 Ft 2020: 2, 0-0, 0 Ft 2019: 3, 0-2, 52000 Ft Tenyésztő: Csordás Emil, Budapest 71

2020.05.30	**gal/11**		1800	Kincsem Park	(j)	400000	Vezér Emese	1800	20.3a	10	Berill Lady-Be Happy-Aranyifjú
2020.05.23	**gal/12**		1800	Kincsem Park	(j)	400000	Vezér Emese	1800	19.8a	5	Bolide Laksmy-Berill Lady-Bombay
2019.10.26	**gal/12**		1800	Kincsem Park	(j)	400000	Vezér Emese	1800	23.3a	5	Bonus RG-Baraka SS-Bűbájos
2019.09.28	**5/9**	**22.9a**	1800	Kincsem Park	(j)	400000	Vezér Emese	1800	19.9a	2	Bazsiville-Bróm Lady-Blondina
2019.09.14	**4/11**	**23.8a**	1800	Kincsem Park	(j)	400000	Vezér Emese	1800	23.7a	8	Bróm Lady-Bosphorus N-Baraka SS

Fogadási típusok: Tét, Hely, Befutó, Hármasbefutó

Tifany V. márciusban kis híján nyerni tudott, azzal a formájával ezúttal is döntős lehetne. Bombay legutóbb nagyon jól mozgott, küzdhet a dobogós helyekért. Antónia Schwim hasonló mezőnyt vert meg néhány hete, tovább jöhet előre és ráduplázhat. Morris Tooma egyre erősebb, már nagyon esedékes a sikere. Bolide Laksmy könnyen ért haza, többet is tudhat és ismét első lehet. Angelina Jolie kezd mutatkozni, megint szerezhet egy helyezést. Aphrodité a start előtt ugrott, hiba nélkül okozott már meglepetést ebben a társaságban. Apollo télen sokat bizonytalankodott, korrigálhat és küzdelembe érhet. Zita Georgia a befutóban rontott, előtte nem mozgott rosszul. Be My Dream gyakran hibázik, javíthat.

Véleményünk: Bolide Laksmy (5) – Antónia Schwim (3) – Morris Tooma (4) – Bombay (2)

Kincsem+ futam: 15.15 - Compiegne (galopp)

A fogadási ajánlatot keresse a www.lovifogadas.hu oldalon, illetve a Kincsem Parkban!

Eladó

Be My Dream és **Zum Glück!**

Érdeklődni: 06 70 242 7072

IDOMÁR - belföld

Név	Össz. futás	I.	II.	III-VII.	H.-tlen	Nyer. Ft.
Hajnal Tibor	52	13	10	11	18	6230000
Kolozsi László	94	5	6	37	46	3529000
Nagy Ferenc II.	82	7	6	30	39	3363000
Horváth Zoltán	90	5	9	34	42	3183000
Juhász Balázs	49	6	5	23	15	3016000
Csordás Emil	66	5	5	28	28	2859000
Fazekas Imre	47	9	2	15	21	2672000
Rutkai József	26	3	4	8	11	2641000
Goran Zolnaji	35	7	2	9	17	2242000
Vicen Pál	36	6	2	7	21	2063000
Papp István	42	1	11	13	17	1946000
Veljko Mazsity	14	4	4	2	4	1683000
Márton Lajos	25	3	7	5	10	1613000
Zoltan Ozvar	24	3	5	9	7	1574000
Budai Attila	21	5	4	5	7	1552000
ifj. Kulik Ferenc	20	3	4	7	6	1344000
Varga Sándor	17	5	1	6	5	1322000
Lakatos Árpád	22	2	3	8	9	1016000
Árokszállási Pál	47	1	2	17	27	926000
Branislav Mukity	5	2	0	3	0	647000
Borbély János	23	1	3	2	17	575000
Reischl Gábor	4	1	2	0	1	475000
Antun Horvatski	3	2	0	1	0	432000
Papp Kálmán	7	1	0	4	2	324000
ifj. Döme Imre	6	0	1	4	1	240000
Veres László	6	0	2	0	4	200000
Vezér Emese	3	0	0	1	2	120000
Kovács József	12	0	0	3	9	93000
Kelemen Tamás	6	0	0	1	5	32000
Milan Tasic	3	0	0	1	2	20000

HAJTÓ - belföld

Név	Össz. futás	I.	II.	III-VII.	H.-tlen	Nyer. Ft.
Hajnal Tibor	33	12	4	8	9	4907000
Varga Sándor	30	10	4	8	8	3884000
Csordás Emil	36	7	3	15	11	2756000
Nagy Ferenc II.	54	6	6	21	21	3275000
Fazekas Imre	25	6	1	9	9	1791000
Goran Zolnaji	26	5	1	7	13	1590000
Kolozsi László	47	4	4	20	19	2367000
Veljko Mazsity	14	4	4	2	4	1683000
Fejszés Kitti	18	3	5	5	5	1330000
Juhász Balázs	25	3	4	12	6	1731000
Turbucz Sándor am.	29	3	3	9	14	1272000
Lakatos Csaba	19	2	7	3	7	1665000
Miskolcsik Valentin	14	2	1	3	8	667000
Antun Horvatski	5	2	1	1	1	532000
Zoltan Ozvar	6	2	1	1	2	570000
Lakatos Árpád	9	2	0	3	4	578000
Branislav Mukity	4	2	0	2	0	617000
Papp István	15	1	7	5	2	1228000
Weber Zsolt	16	1	3	6	6	752000
ifj. Kulik Ferenc	11	1	3	4	3	612000
Kárai József	23	1	2	10	10	750000
Farkas György	12	1	2	6	3	661000
Fazekas Andrea am.	10	1	2	5	2	711000
Angyal Andor	11	1	2	5	3	692000
Márton Lajos	11	1	2	2	6	558000
Farkas Tibor	10	1	2	1	6	430000
Komáromi Krisztina	34	1	1	13	19	676000
Kolozsi József	12	1	1	4	6	486000
Gyolai Zoltán am.	10	1	1	3	5	400000
Horváth Zoltán	18	1	1	3	13	428000

A jackpot összegével a fogadásszervező az adott játékban képzett nyereményalapot megnöveli.
A jackpot összegével megemelt nyereményalap a nyertes fogadók között kerül felosztásra oly módon, hogy azt a kihirdetett és kifizetett nyeremény osztalék együttesen tartalmazza.

ÜGETŐ

100.000 Ft jackpot Tétre

2020.06.20 **II. FUTAM** **14:30** (102)

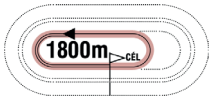

Pálya: **10 - Kincsem Park**
A futam neve: **GABRIELLA HENDIKEP** **Autóstart!**
Összdíjazás: **400000 Ft** (200000, 100000, 48000, 32000, 20000)

1 Kincses — 1800 m — Wochner János (6,0-0) — (Sötétkék, zöld csíkok)

16 pher Yankee Yankee - Utopia June / Lindy's Crown — **Árokszállási Pál** — **Istálló: Gesztus i.** **23.2**
18.8 - 233219 Ft — Élet stat.: 262, 7-82, 3731500 Ft — 2020: 2, 0-0, 0 Ft — 2019: 9, 0-0, 0 Ft — Tenyésztő: Kulik Ferenc, Orosháza — 47

2020.03.07	**7/7**	**23.3a**	1900	Kincsem Park	(j)	400000	Takács Krisztián	1900	20.1a	1	Uncatchable-Sholty Geri-Amy's Love
2020.02.08	**9/10**	**23.2a**	1800	Kincsem Park	(j)	400000	Simon Gréta am.	1800	18.9a	1	Ujgur Kisasszony-Wasserfall-She's Vivienne
2019.12.26	**6/9**	**22.4a**	1800	Kincsem Park	(j)	400000	Farkas György	1800	21.5a	2	Sumi-Ultimate Sun-Spar Lady
2019.11.16	**10/11**	**24.7a**	1900	Kincsem Park	(j)	400000	Wochner János	1900	21.7a	1	Talizmán-Tartalosz-Top Up
2019.10.12	**6/8**	**22.3a**	1800	Kincsem Park	(j)	400000	Szennovitz Adél	1800	20.2a	1	Celebrity Classic-Útonálló-Spar Lady

2 Spar Lady — 1800 m — Szalay Tamás am. (5,0-0) — (Kék, bordó csík)

9 pk Belami - Jukka / Valley Guardian — **Borbély János** — **Istálló: Dönci i.**
19.9 - 348000 Ft — Élet stat.: 140, 3-47, 2604000 Ft — 2020: 6, 0-0, 0 Ft — 2019: 27, 1-6, 400000 Ft — Tenyésztő: Kosztolányi Attila, Székkutas — 88

2020.06.06	**9/11**	**21.2a**	1900	Kincsem Park	(j)	400000	Szalay Tamás am.	1900	19.6a	6	Zsóka-Wasserfall-Verbena SB
2020.05.30	**6/11**	**22.3**	1960	Kincsem Park	(j)	400000	Szalay Tamás am.	1980	19.9	4	Ultra Lady-Titus Livius-Zongorista
2020.03.14	**gal/6**		1900	Kincsem Park	(j)	400000	Szalay Tamás am.	1900	21.3a	5	Wyoming River-Winner Boy-Machetta
2020.02.22	**6/7**	**21.7a**	1900	Kincsem Park	(j)	400000	Szalay Tamás	1900	20.9a	1	Álom Szépe-Beatriz Galindo A.T.-Bezique Va Bene
2020.02.15	**gal/9**		1960	Kincsem Park	(j)	400000	Szalay Tamás am.	1960	21.8	4	White Plains-Sumi-Jubilee Hut

3 Trónörökös — 1800 m — ifj. Veres László (14,0-3) — (Fekete-zöld)

8 pm Com Muscle - Iringó / Valley Guardian — **Kelemen Tamás** — **Istálló: Viktória i.** **19.4**
17.7 - 370875 Ft — Élet stat.: 83, 5-34, 2743000 Ft — 2020: 6, 0-1, 32000 Ft — 2019: 12, 2-6, 744000 Ft — Tenyésztő: Szokodi Nikoletta, Szentes — 98

2020.06.13	**4/9**	**19.4a**	1800	Kincsem Park	(j)	400000	ifj. Veres László	1800	18.7a	2	Zabrina-Reménység-Vanádium Boy
2020.06.06	**gal/11**		1900	Kincsem Park	(j)	400000	Kelemen Tamás	1900	19.6a	5	Zsóka-Wasserfall-Verbena SB
2020.05.23	**9/12**	**21.6a**	1800	Kincsem Park	(j)	400000	Kelemen Tamás	1800	20.6a	4	ZimmeZoom-White Plains-Ultra Lady
2020.02.29	**10/10**	**21.7a**	1800	Kincsem Park	(j)	400000	Kelemen Tamás	1800	18.8a	3	Vesna-Une Dame-Rosamundi
2020.02.15	**6/6**	**20.5a**	2400	Kincsem Park	(j)	600000	Kelemen Tamás	2400	18.3a	1	Disney HR-Rocky HR-Samuel Becket A.T.

4 Rock and Roll — 1800 m — Nagy Ferenc II. (54,6-15) — (Piros, fekete váll és ujjak)

10 pk Medic Hanover - Dallam / Mágnás — **Nagy Ferenc II.** — **Istálló: Mount i.** **22.2**
18.6 - 388000 Ft — Élet stat.: 85, 1-44, 2215000 Ft — 2020: 2, 0-1, 20000 Ft — 2019: 17, 0-10, 548000 Ft — Tenyésztő: Komáromi László, Kamut — 88

2020.06.06	**5/11**	**20.5a**	1900	Kincsem Park	(j)	400000	Nagy Ferenc II.	1900	19.6a	10	Zsóka-Wasserfall-Verbena SB
2020.05.23	**10/12**	**22.2a**	1800	Kincsem Park	(j)	400000	Nagy Ferenc II.	1800	20.6a	12	ZimmeZoom-White Plains-Ultra Lady
2019.12.14	**gal/12**		1900	Kincsem Park	(s)	400000	Komáromi Krisztina	1900	21.3a	3	Velence R.-She's Vivienne-Urban Legend
2019.11.23	**10/11**	**21.6a**	1800	Kincsem Park	(j)	400000	Nagy Ferenc II.	1800	20.4a	8	Zagato-Vanádium Boy-Rangos Meteor
2019.11.02	**gal/11**		1800	Kincsem Park	(j)	400000	Komáromi Krisztina	1800	19.5a	6	Une Dame-Renoir Lag-Zagato

5 Ugri King — 1800 m — Kárai József (24,1-5) — (Piros, fekete karszalag)

7 pk Oncoming Hush - Vivian King / Crowning Point — **Horváth Zoltán** — **Istálló: Kárai i.** **21.2**
19.4 - 420000 Ft — Élet stat.: 59, 0-16, 772000 Ft — 2020: 5, 0-2, 52000 Ft — 2019: 16, 0-5, 368000 Ft — Tenyésztő: Tompa Márta, Orosháza — 83

2020.06.06	**9/12**	**21.1a**	1900	Kincsem Park	(j)	400000	Kárai József	1900	20.3a	7	Anybody-Zadar M-Álom Szépe
2020.05.30	**6/11**	**20.2a**	1900	Kincsem Park	(j)	500000	Kárai József	1900	18.6a	9	Acélos Fiú-Anybody-Agnella
2020.05.23	**4/12**	**21.2a**	1800	Kincsem Park	(j)	400000	Kárai József	1800	20.6a	7	ZimmeZoom-White Plains-Ultra Lady
2020.03.14	**5/6**	**23.5a**	1900	Kincsem Park	(j)	400000	Kárai József	1900	21.3a	4	Wyoming River-Winner Boy-Machetta
2020.02.08	**6/8**	**22.9**	2000	Kincsem Park	(j)	400000	Kaczkó Edit	1980	21.8	6	Zalai Srác-Ajándék-Anna

6 Timiko — 1800 m — Fazekas Andrea am. (10,1-3) — (Szürke, kék háromszögek)

8 pher What a Man - Gésa / Rendőnök — **Fazekas Imre** — **Istálló: Dorina horse i.**
18.4 - 448000 Ft — Élet stat.: 75, 3-27, 2358000 Ft — 2020: 3, 0-1, 32000 Ft — 2019: 13, 1-7, 716000 Ft — Tenyésztő: Prolongo Kft., Budapest — 84

2020.06.06	**7/9**	**24.3a**	2400	Kincsem Park	(j)	400000	Fazekas Andrea am.	2400	23.4a	3	Zongorista-Reménység-Angello
2020.03.07	**4/7**	**20.2a**	1900	Kincsem Park	(j)	400000	Papp Kálmán	1900	19.8a	1	Ujgur Kisasszony-Vanderle-Sziklaszirt
2020.02.22	**7/8**	**21.9a**	1900	Kincsem Park	(j)	400000	Papp Kálmán	1900	20.4a	8	Violetta-Livi Kickoff-Oldtimer Diamant
2019.11.30	**gal/7**		4240	Kincsem Park	(j)	1100000	Papp Kálmán	4200	25.2	6	Olmo Jet-Lingot AT-Ultimate Ugri
2019.11.09	**5/11**	**22.8a**	1900	Kincsem Park	(s)	400000	Papp Kálmán	1900	22.1a	4	Trencsén-VAQU. Em. Q.-Usain

7 Serafina Ketti — 1800 m — Szennovitz Adél (13,0-1) — (Kék, fehér-narancs minták)

9 stpk Fanketti - Iliz / Taurard — **Árokszállási Pál** — **Istálló: MoPi i.**
18.3 - 408000 Ft — Élet stat.: 92, 5-45, 2844000 Ft — 2020: 3, 0-1, 32000 Ft — 2019: 24, 0-14, 588000 Ft — Tenyésztő: Somogyi Ágota, Tótkomlós — 38

2020.02.29	**tü/9**		1900	Kincsem Park	(j)	400000	Szennovitz Adél	1900	19.7a	3	Overnight-Zadar M-Tiara Boss
2020.02.15	**tü/9**		1980	Kincsem Park	(j)	400000	Szennovitz Adél	1960	21.8	9	White Plains-Sumi-Jubilee Hut
2020.02.01	**4/10**	**21.8**	1960	Kincsem Park	(j)	400000	Szennovitz Adél	1960	21.4	7	VAQU. Em. Q.-Vitalia-Ultra Lady
2019.12.31	**11/12**	**23.6a**	2500	Kincsem Park	(j)	800000	Szennovitz Adél	2500	20.8a	5	Pálinka-Velence R.-Ügyeske
2019.12.14	**4/12**	**22.3a**	1900	Kincsem Park	(s)	400000	Szennovitz Adél	1900	21.3a	12	Velence R.-She's Vivienne-Urban Legend

8 Titus Livius — 1800 m — Kolozsi Sándor (17,0-4) — (Zöld, fehér ujjak, fehér csillag)

8 stpm Incredible Cole - Juci / Valley Guardian — **Papp István** — **Istálló: Gyolai i.**
18.4 - 483375 Ft — Élet stat.: 56, 5-24, 3167000 Ft — 2020: 4, 0-1, 100000 Ft — 2019: 14, 1-6, 572000 Ft — Tenyésztő: Kulik Ferenc, Orosháza — 72

2020.05.30	**2/11**	**21.2**	1960	Kincsem Park	(j)	400000	Kolozsi Sándor	1980	19.9	6	Ultra Lady-Titus Livius-Zongorista
2020.03.14	**gal/11**		2500	Kincsem Park	(j)	400000	Gyolai Nikolett	2500	19.7a	2	Urban Legend-Vakjátszma-Bezique Va Bene
2020.02.15	**gal/7**		2400	Kincsem Park	(j)	400000	Gyolai Nikolett	2400	21.2a	2	Velence R.-Vezuvián-Vanádium Boy
2020.02.01	**7/12**	**21.1a**	1900	Kincsem Park	(j)	400000	Gyolai Nikolett	1900	20.2a	11	Reménység-Beatriz Galindo A.T.-Tiko Time
2019.12.31	**3/9**	**21.9a**	1900	Kincsem Park	(j)	600000	Epres Attila	1900	21.7a	3	Samuel Becket A.T.-Sholty Geri-Titus Livius

Fogadási típusok: Tét, Hely, Befutó, Hármasbefutó

Kincses ebben a mezőnyben talán küzdelemben ragad a végén. Spar Lady kis javulással pénzes helyen végezhet. Trónörökös egy hete végre ismét jól mozgott, amennyiben ismétel, akár meg is nyerheti a futamot. Rock and Roll legutóbb már közel volt, ezúttal már fizethetnek rá. Ugri King stabilan teljesít, az élmezőnyben lehet a helye. Timiko elsőre még nem volt az igazi, jobb formájával a győzelem egyik várományosa lenne. Serafina Ketti februárban nem volt formában, a pihenő jót tehetett neki, a mezőny meglepetés lova lehet. Titus Livius jó futással korrigált, autóstarttal még jobb lehet és csatázhat az elsőségért.

Véleményünk: Trónörökös (3) – Titus Livius (8) – Timiko (6) – Rock and Roll (4)

ÜGETŐ

2020.06.20 **III. FUTAM** **15:00** (103)

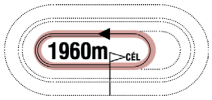

Pálya: **10 - Kincsem Park**
A futam neve: **DOLORES HENDIKEP**
Összdíjazás: **500000 Ft** (250000, 125000, 60000, 40000, 25000)

1 Rosamundi 1960 m Kárai József (24,1-5) (Piros, fekete karszalag)

12 stpk Chipmate - Kama Sutra / Lindy's Crown **Horváth Zoltán** **Istálló: Kárai i.** **18.6**
15.0 - 732715 Ft Élet stat.: 98, 11-44, 4373500 Ft 2020: 5, 0-4, 165000 Ft 2019: 18, 0-8, 266000 Ft Tenyésztő: Anette Jörgensen, Hilleröd, Dánia 77

2020.05.30	**gal/12**		1800	Kincsem Park	(j)	500000	Kárai József	1800	17.6a	8	Ultimate Force-Betty Evo-Sensation/Timoko R. L.
2020.05.23	**3/8**	**19.7a**	1800	Kincsem Park	(j)	500000	Kárai József	1800	19.6a	4	Zsozsoka-Ujgur Kisasszony-Rosamundi
2020.03.07	**5/7**	**18.6a**	1900	Kincsem Park	(j)	500000	Kárai József	1900	17.7a	1	Sanger MS-Timoko R. L.-Lingot AT
2020.02.29	**3/10**	**19.2a**	1800	Kincsem Park	(j)	400000	Kárai József	1800	18.8a	1	Vesna-Une Dame-Rosamundi
2020.02.22	**4/8**	**20.8a**	1900	Kincsem Park	(j)	400000	Kárai József	1900	20.4a	2	Violetta-Livi Kickoff-Oldtimer Diamant

2 Beatriz Galindo A.T. 1960 m Papp István (15,1-7) (Fekete-piros csíkok)

7 pk Tony Oaks - Boa Vista Vita / Just Had A Vision **Papp István** **Istálló: Gyolai i.** **17.6**
17.6 - 785000 Ft Élet stat.: 55, 7-32, 3280000 Ft 2020: 5, 0-5, 405000 Ft 2019: 15, 0-10, 514000 Ft Tenyésztő: Animal Trade Racing Team, Zmajevo, Szerbia 86

2020.06.06	**2/9**	**17.6a**	1900	Kincsem Park	(j)	500000	Papp István	1900	17.6a	3	Violetta-Beatriz Galindo A.T.-Gigant Wings
2020.05.23	**3/8**	**19.4a**	1900	Kincsem Park	(j)	400000	Gyolai Zoltán	1900	19.1a	7	Urban Legend-Overnight-Beatriz Galindo A.T.
2020.03.07	**4/7**	**20.3a**	1900	Kincsem Park	(j)	400000	Gyolai Zoltán	1900	20.1a	4	Uncatchable-Sholty Geri-Amy's Love
2020.02.22	**2/7**	**21.0a**	1900	Kincsem Park	(j)	400000	Gyolai Zoltán	1900	20.9a	3	Álom Szépe-Beatriz Galindo A.T.-Bezique Va Bene
2020.02.01	**2/12**	**20.2a**	1900	Kincsem Park	(j)	400000	Papp István	1900	20.2a	9	Reménység-Beatriz Galindo A.T.-Tiko Time

3 Samuel Becket A.T. 1960 m Hajnal Tibor (33,12-7) (Piros, fehér váll)

8 pm Diablo Va Bene - Simb Lorrikeet / Pearsall Hanover **Hajnal Tibor** **Istálló: Napsugár i.** **17.6**
16.4 - 794074 Ft Élet stat.: 52, 12-24, 5291000 Ft 2020: 4, 1-2, 362000 Ft 2019: 10, 1-4, 430000 Ft Tenyésztő: Animal Trade Racing Team, Zmajevo, Szerbia 86

2020.06.06	**4/9**	**17.7a**	1900	Kincsem Park	(j)	500000	Hajnal Tibor	1900	17.6a	6	Violetta-Beatriz Galindo A.T.-Gigant Wings
2020.03.14	**1/8**	**17.6a**	1900	Kincsem Park	(j)	500000	Hajnal Tibor	1900	17.6a	2	Samuel Becket A.T.-Ugolino Ans-Villeneuve
2020.03.07	**8/11**	**20.5**	1980	Kincsem Park	(j)	1100000	Hajnal Tibor	1960	20.0	9	Usain-Sensation-White Plains
2020.02.15	**3/6**	**18.8a**	2400	Kincsem Park	(j)	600000	Hajnal Tibor	2400	18.3a	6	Disney HR-Rocky HR-Samuel Becket A.T.
2019.12.31	**1/9**	**21.7a**	1900	Kincsem Park	(j)	600000	Petur András	1900	21.7a	4	Samuel Becket A.T.-Sholty Geri-Titus Livius

4 Sensation 1980 m Vicen Pál (1,0-0) (Fekete, kék csík)

9 pher Incredible Cole - Intelligent Star / Oaklea Bluejay **Vicen Pál** **Istálló: Primusz i.** **20.1**
17.5 - 845000 Ft Élet stat.: 82, 9-37, 4438000 Ft 2020: 3, 0-2, 325000 Ft 2019: 10, 2-2, 520000 Ft Tenyésztő: Prolongo Bt., Budapest 77

2020.05.30	**3/12**	**18.4a**	1800	Kincsem Park	(j)	500000	ifj. Veres László	1800	17.6a	9	Ultimate Force-Betty Evo-Sensation/Timoko R. L.
2020.05.23	**6/8**	**21.0a**	1800	Kincsem Park	(j)	500000	Miskolcsik Valentin	1800	19.6a	6	Zsozsoka-Ujgur Kisasszony-Rosamundi
2020.03.07	**2/11**	**20.1**	1960	Kincsem Park	(j)	1100000	Csordás Emil	1960	20.0	4	Usain-Sensation-White Plains
2019.12.14	**7/10**	**24.0a**	1800	Kincsem Park	(s)	400000	Erdei Péter	1800	22.5a	3	Salihamidzic-Szilvás-Uránia RG
2019.11.30	**8/9**	**18.6a**	1900	Kincsem Park	(j)	400000	Dejan Katanic	1900	17.3a	8	King's Call-Szilvás-Salihamidzic

5 Gigant Wings 1980 m Csordás Emil (36,7-9) (Kék, sárga váll és szegély)

6 sher Quick Wood - Winning Wings / Gidde Palema **Csordás Emil** **Istálló: Laura i.** **17.7**
17.6 - 854000 Ft Élet stat.: 35, 5-17, 2098000 Ft 2020: 2, 0-1, 60000 Ft 2019: 9, 0-3, 144000 Ft Tenyésztő: Josef Weitkamp, Billerbeck, Németország 86

2020.06.06	**3/9**	**17.7a**	1900	Kincsem Park	(j)	500000	Csordás Emil	1900	17.6a	9	Violetta-Beatriz Galindo A.T.-Gigant Wings
2020.05.23	**6/10**	**18.5a**	1900	Kincsem Park	(j)	500000	Csordás Emil	1900	17.7a	11	Salihamidzic-Trencsén-Sanger MS
2019.12.07	**tü/11**		1800	Kincsem Park	(s)	400000	Vezér Emese	1800	24.6a	11	Villeneuve-Zelida-Ujgur Kisasszony
2019.10.19	**tü/10**		1900	Kincsem Park	(j)	400000	Vezér Emese	1900	17.7a	7	Alfa Boy-Zara Mia-Zabrina
2019.10.12	**gal/8**		2580	Kincsem Park	(j)	400000	Vezér Emese	2560	22.2	9	Ördög Hegedűse-Topmodell-Sziklaszirt

6 Vesna 1980 m Fazekas Imre (25,6-3) (Szürke, sárga háromszögek)

6 pk Maximus Lindy - Lamella / Valley Guardian **Fazekas Imre** **Istálló: Pimri i.** **18.8**
17.6 - 864000 Ft Élet stat.: 36, 6-15, 2058000 Ft 2020: 4, 1-1, 248000 Ft 2019: 9, 2-4, 716000 Ft Tenyésztő: Fischer Gyula, Budapest 89

2020.06.06	**disq/10**		1800	Kincsem Park	(j)	500000	Fazekas Imre	1800	19.4a	5	Vitalia-San Francisco-Utódló
2020.05.23	**9/10**	**18.8a**	1900	Kincsem Park	(j)	500000	Fazekas Imre	1900	17.7a	2	Salihamidzic-Trencsén-Sanger MS
2020.02.29	**1/10**	**18.8a**	1800	Kincsem Park	(j)	400000	Fazekas Imre	1800	18.8a	6	Vesna-Une Dame-Rosamundi
2020.02.01	**3/7**	**20.4a**	2400	Kincsem Park	(j)	400000	Fazekas Imre	2400	20.0a	4	Zénó Boko-Aslaug Princess-Vesna
2019.12.31	**1/12**	**19.6a**	1800	Kincsem Park	(j)	600000	Fazekas Imre	1800	19.6a	5	Vesna-Unipress-Red Stone

7 Velocity 1980 m Vezér Emese (29,0-6) (Kék-ezüst)

6 pher S J's Photo - Katchmeifyoucan MS / Slash **Csordás Emil** **Istálló: Laura i.** **19.2**
18.7 - 932000 Ft Élet stat.: 51, 5-24, 2345000 Ft 2020: 4, 1-2, 240000 Ft 2019: 15, 1-8, 692000 Ft Tenyésztő: Pekker György, Budapest 89

2020.06.06	**gal/10**		1800	Kincsem Park	(j)	500000	Vezér Emese	1800	19.4a	8	Vitalia-San Francisco-Utódló
2020.02.29	**5/7**	**21.0a**	2500	Kincsem Park	(j)	400000	Csordás Emil	2500	19.7a	2	Victoria TIM-San Francisco-Velence R.
2020.02.08	**1/10**	**19.2a**	1900	Kincsem Park	(j)	400000	Csordás Emil	1900	19.2a	6	Velocity-Livi Kickoff-Ügyeske
2020.02.01	**5/8**	**20.4a**	1800	Kincsem Park	(j)	400000	Pekker György	1800	18.8a	6	Une Dame-Uncatchable-Sholty Geri
2019.12.26	**3/7**	**21.7**	2580	Kincsem Park	(j)	400000	Csordás Emil	2580	20.7	7	Usain-Sziklaszirt-Velocity

8 Újpesti lány 1980 m Nagy Ferenc II. (54,6-15) (Piros, fekete váll és ujjak)

7 stpk Elegant Yankee - Alexandra M. / Optician **Nagy Ferenc II.** **Istálló: Mount i.** **18.5**
17.3 - 948000 Ft Élet stat.: 56, 8-23, 2681000 Ft 2020: 1, 0-0, 0 Ft 2019: 10, 2-4, 748000 Ft Tenyésztő: Szokodi Kálmán, Szentes 70

2020.05.23	**7/10**	**18.5a**	1900	Kincsem Park	(j)	500000	Nagy Ferenc II.	1900	17.7a	3	Salihamidzic-Trencsén-Sanger MS
2019.11.09	**9/11**	**23.3a**	1900	Kincsem Park	(s)	400000	Komáromi Krisztina	1900	22.1a	11	Trencsén-VAQU. Em. Q.-Usain
2019.10.12	**1/9**	**19.2a**	1800	Kincsem Park	(j)	400000	Komáromi Krisztina	1800	19.2a	7	Újpesti lány-Vanderle-Serafina Ketti
2019.07.20	**1/10**	**20.5**	1960	Kincsem Park	(j)	400000	Komáromi Krisztina	1960	20.5	5	Újpesti lány-Bezique Va Bene-Szacharin
2019.06.29	**6/12**	**18.8a**	1800	Kincsem Park	(j)	600000	Komáromi Krisztina	1800	18.0a	7	Up All Night-Ultimate Force-Zara Mia

Fogadási típusok: Tét, Hely, Befutó, Hármasbefutó

Rosamundi a befutóban ugrott, előző teljesítménye alapján az első háromban köthet ki. Beatriz Galindo A.T. nagyszerű futás után érkezik, papíron az egyik legjobb sansz. Samuel Becket A.T. ugyanott sokáig nyerőnek tűnt és csak a végén szorult le a dobogóról, favorit lehet. Sensation utoljára jól ment, ezúttal nehezebb dolga lesz. Gigant Wings jön előre, hasonló mezőnyben jó hajrával szaladt fel harmadiknak, a térhátránya ellenére ismételhet. Vesna tartja jó formáját, ebből a beállításból is szerezhet egy helyezést. Velocity nem futott zavartalan versenyt két hete, kisebb pénzdíjas helyre látszik reálisnak az esélye. Újpesti lány hosszabb kihagyás után korrekt futással tért vissza, javulását és eredményes szereplését várjuk.

Véleményünk: Samuel Becket A.T. (3) – Beatriz Galindo A.T. (2) – Gigant Wings (5) – Újpesti lány (8)

ÜGETŐ

2020.06.20 **IV. FUTAM** **15:30** (104)

1980m CÉL

Pálya: **10 - Kincsem Park**
A futam neve: **ZUBOLY DÍJ**
Összdíjazás: **400000 Ft** (200000, 100000, 48000, 32000, 20000)

1 Always Winner 1980 m ↑ ifj. Veres László (-20 m) (14,0-3) (Fekete-zöld)

4 stpk Micro Mesh - La Comtessa / Super Arnie — **Kolozsi László** — **Istálló: Diadora II. i.** **22.4**
21.2 - 248000 Ft — Élet stat.: 20, 0-5, 248000 Ft — 2020: 4, 0-1, 48000 Ft — 2019: 14, 0-4, 200000 Ft — Tenyésztő: Csordás Emil, Budapest 53

2020.03.14	**3/9**	**22.8a**	1800	Kincsem Park	(j)	400000	Turbucz Sándor am.	1800	21.0a	1	Haralampi de Sajan-Zita Királynő-Always Winner
2020.02.29	**6/11**	**22.4a**	1900	Kincsem Park	(j)	400000	Kolozsi József	1900	21.1a	8	Amaru Shakur-Andy Baby-Angelina Jolie
2020.02.15	**8/12**	**23.6a**	1800	Kincsem Park	(j)	400000	Turbucz Sándor am.	1800	22.5a	5	AronChupa-Haralampi de Sajan-Berill Lady
2020.02.01	**6/11**	**23.8a**	1900	Kincsem Park	(j)	400000	Kolozsi József	1900	21.6a	10	One Way-Bambino-Haralampi de Sajan
2019.12.31	**gal/12**		1900	Kincsem Park	(j)	400000	Kolozsi József	1900	20.3a	11	Zumba-AronChupa-Angello

2 Blue Moon 1980 m Nagyváry Andrea am. (15,1-2) (Sárga, lila háromszögek)

3 pm Calypso Capar - Norah Jones / Zádor — **Fazekas Imre** — **Istálló: Pimri i.** **22.0**
22.0 - 272000 Ft — Élet stat.: 6, 1-3, 272000 Ft — 2020: 2, 0-1, 20000 Ft — 2019: 4, 1-2, 252000 Ft — Tenyésztő: Pimri Bt., Budapest 64

2020.05.23	**5/12**	**22.0**	1980	Kincsem Park	(j)	400000	Nagyváry Andrea am.	1980	20.6	2	Zippy Boy-Aragor Work-Boszi
2020.03.14	**6/9**	**21.6a**	1800	Kincsem Park	(j)	400000	Nagyváry Andrea am.	1800	20.4a	6	Aphrodité-Tifany V.-Angelina Jolie
2019.11.23	**1/8**	**22.3a**	1800	Kincsem Park	(j)	400000	Nagyváry Andrea am.	1800	22.3a	2	Blue Moon-Bombay-Blondina
2019.11.09	**5/10**	**22.6a**	1800	Kincsem Park	(j)	400000	Fazekas Imre	1800	20.8a	1	Bűbájos-Baraka SS-Farya BD
2019.10.26	**4/12**	**23.7a**	1800	Kincsem Park	(j)	400000	Fazekas Imre	1800	23.3a	11	Bonus RG-Baraka SS-Bűbájos

3 Zénó PS 1980 m Zalai Gábor (7,0-1) (Fehér, kék váll)

5 pher Racino - Csodaszer / Super Fame — **Kovács József** — **Istálló: Makonya i.**
22.3 - 288000 Ft — Élet stat.: 18, 1-3, 288000 Ft — 2020: 0, 0-0, 0.0 Ft — 2019: 15, 0-3, 88000 Ft — Tenyésztő: Dr. Nagy István, Orosháza 397

2019.12.26	**8/10**	**26.0**	1980	Kincsem Park	(j)	400000	Paluska Tamás	1980	23.3	6	Zalai Srác-Agnella-Andy Baby
2019.12.14	**6táv/9**	**29.7a**	1900	Kincsem Park	(s)	400000	Zalai Gábor	1900	22.3a	6	Australian Gold-Auróra-Angelina Jolie
2019.12.07	**8táv/9**	**34.2**	1980	Kincsem Park	(s)	400000	Zalai Gábor	1980	26.4	2	Zója-Destro Ferm-Anna
2019.11.30	**5/7**	**25.1a**	1800	Kincsem Park	(j)	400000	Zalai Gábor	1800	20.9a	7	Zita Királynő-Andy Baby-Abrakadabra
2019.11.16	**gal/10**		1960	Kincsem Park	(j)	400000	Paluska Tamás	2020	22.1	4	Zaltic-Acélos Fiú-Zója

4 Tell Vilma 1980 m ↑ Németh Tamás (-20 m) (1,0-0) (Narancssárga, fehér öv)

8 stpk Incredible Cole - Íjásznő / Valley Guardian — **Juhász Balázs** — **Istálló: Macsek i.** **22.9**
20.1 - 351000 Ft — Élet stat.: 29, 0-10, 351000 Ft — 2020: 1, 0-0, 0 Ft — Tenyésztő: Németh Tamás, Budapest 81

2020.06.06	**9/11**	**22.0a**	1800	Kincsem Park	(j)	400000	Németh Tamás	1800	17.6a	11	Allegra-Andy Baby-Morris Tooma
2020.05.23	**2/2**	**22.9a**	1900	Kincsem Park	(j)	P9	Juhász Balázs	1900	19.8a	1	Bazsiville-Tell Vilma
2017.11.18	**tü/11**		1900	Kincsem Park	(s)	360000	Németh Tamás	1900	22.7a	8	Timiko-Vanádium Boy-Vanderle
2017.09.16	**5/11**	**20.1a**	1900	Kincsem Park	(j)	360000	Németh Tamás	1900	19.6a	6	Vesna-Very Nice Photo-Világszépe
2017.09.09	**gal/14**		2000	Kincsem Park	(j)	360000	Németh Tamás	1980	24.0	11	Tallér-Ugri King-Uzonka M

5 Zum Glück 2000 m Csordás Emil (36,7-9) (Kék, sárga váll és szegély)

5 stpk Smok'n Lantern - La Comtessa / Super Arnie — **Csordás Emil** — **Istálló: E. and E. i.** **20.7**
19.9 - 570000 Ft — Élet stat.: 35, 2-8, 570000 Ft — 2020: 4, 0-1, 20000 Ft — 2019: 20, 2-5, 500000 Ft — Tenyésztő: Csordás Emil, Budapest 68

2020.05.23	**7/12**	**22.1a**	1800	Kincsem Park	(j)	400000	Csordás Emil	1800	20.3a	9	Renoir Lag-Amaru Shakur-Tommy Lee
2020.03.14	**6/9**	**20.7a**	1900	Kincsem Park	(j)	400000	Csordás Emil	1900	19.6a	3	Auróra-Agnella-Zárkózz!
2020.02.29	**6/9**	**22.4a**	1800	Kincsem Park	(j)	400000	Csordás Emil	1800	22.0a	7	Machetta-Tiko Time-Zabrina
2020.02.01	**5/7**	**20.6a**	1800	Kincsem Park	(j)	400000	ifj. Rózsa László	1800	18.6a	7	Cassidy Byd-Zumba-Angello
2019.12.31	**7/12**	**20.1a**	1800	Kincsem Park	(j)	600000	Csordás Emil	1800	18.9a	11	Zénó Boko-Acélos Fiú-Ajándék

6 Zója 2000 m ↑ Wochner János (-20 m) (6,0-0) (Sötétkék, zöld csíkok)

5 pk Vanito - Iris of Valley / Valley Guardian — **Árokszállási Pál** — **Istálló: Gesztus i.** **21.8**
21.4 - 656000 Ft — Élet stat.: 38, 1-10, 656000 Ft — 2020: 7, 0-1, 25000 Ft — 2019: 14, 1-4, 444000 Ft — Tenyésztő: Köteles Ferenc, Szegvár 85

2020.06.06	**5/7**	**22.2a**	1900	Kincsem Park	(j)	500000	Orgován András	1900	16.5a	1	Pan Globe Jaycee-Vihar RG-Vermont
2020.05.23	**8/8**	**22.4a**	1900	Kincsem Park	(j)	400000	Orgován András	1900	19.1a	2	Urban Legend-Overnight-Beatriz Galindo A.T.
2020.03.07	**8/8**	**22.7a**	1800	Kincsem Park	(j)	400000	ifj. Döme Imre	1800	18.5a	2	San Francisco-Vanádium Boy-Tiara Boss
2020.02.22	**7/7**	**21.8a**	1900	Kincsem Park	(j)	400000	Orgován András	1900	20.9a	2	Álom Szépe-Beatriz Galindo A.T.-Bezique Va Bene
2020.02.15	**9/12**	**22.8a**	1900	Kincsem Park	(j)	400000	Árokszállási Pál	1900	17.7a	6	Atomanti M-Agnella-Angello

7 Vegas 2000 m ↑ Erdei Péter (-20 m) (13,1-1) (Fehér, sötétkék csík)

6 pm What a Man - Forest Sun / Furman — **Kolozsi László** — **Istálló: Diadora II. i.** **20.1**
20.1 - 672000 Ft — Élet stat.: 35, 0-15, 672000 Ft — 2020: 5, 0-1, 32000 Ft — 2019: 9, 0-5, 180000 Ft — Tenyésztő: Prolongo Kft., Budapest 98

2020.06.13	**8/9**	**20.7a**	1800	Kincsem Park	(j)	400000	Kolozsi Sándor	1800	18.7a	1	Zabrina-Reménység-Vanádium Boy
2020.06.06	**8/9**	**24.8a**	2400	Kincsem Park	(j)	400000	Erdei Péter	2400	23.4a	1	Zongorista-Reménység-Angello
2020.03.14	**4/6**	**23.4a**	1900	Kincsem Park	(j)	400000	Kolozsi László	1900	21.3a	1	Wyoming River-Winner Boy-Machetta
2020.02.22	**7/12**	**21.4a**	1800	Kincsem Park	(j)	400000	Veres László	1800	19.3a	4	Vadonc SB-Wyoming River-Zaharova M
2020.02.15	**8/12**	**20.1a**	1900	Kincsem Park	(j)	400000	Turbucz Sándor am.	1900	17.7a	8	Atomanti M-Agnella-Angello

8 Zippy Boy 2020 m Tänczer Tamás am. (13,0-3) (Fehér, ezüst váll és ujjak)

5 pm Frullino Jet - Light Lady / Baltic Bet — **Horváth Zoltán** — **Istálló: Gomez i.** **20.6**
20.1 - 796000 Ft — Élet stat.: 17, 2-7, 796000 Ft — 2020: 2, 1-0, 200000 Ft — 2019: 14, 1-7, 596000 Ft — Tenyésztő: Kabala Ménes Kft., Rádiháza 83

2020.06.06	**7/12**	**20.6a**	1900	Kincsem Park	(j)	400000	Fejszés Kitti	1900	20.3a	3	Anybody-Zadar M-Álom Szépe
2020.05.23	**1/12**	**20.6**	1980	Kincsem Park	(j)	400000	Fejszés Kitti	1980	20.6	8	Zippy Boy-Aragor Work-Boszi
2019.10.26	**3/7**	**22.1**	2020	Kincsem Park	(j)	400000	Lakatos Árpád	2000	22.4	7	Zaltic-Ali Baba-Zippy Boy
2019.10.12	**7/10**	**21.0a**	2400	Kincsem Park	(j)	400000	Tänczer Tamás am.	2400	19.8a	1	Aslaug Princess-Adrenalin Rush-Eliane Merite
2019.09.28	**1/11**	**20.1a**	1900	Kincsem Park	(j)	400000	Lakatos Árpád	1900	20.1a	4	Zippy Boy-Zita Georgia-Zója

9 Zalai Srác 2020 m Kolozsi László (47,4-10) (Fehér, fekete csillagok)

5 pher S J's Photo - Elegant Lady / Mill H. — **Kolozsi László** — **Istálló: Diadora II. i.** **20.2**
20.1 - 832000 Ft — Élet stat.: 13, 3-5, 832000 Ft — 2020: 5, 2-2, 480000 Ft — 2019: 7, 1-3, 352000 Ft — Tenyésztő: Kabala Ménes Kft., Rádiháza 83

2020.06.06	**5/12**	**20.5a**	1900	Kincsem Park	(j)	400000	Kolozsi László	1900	20.3a	4	Anybody-Zadar M-Álom Szépe
2020.05.30	**7/11**	**20.2a**	1900	Kincsem Park	(j)	500000	Kolozsi László	1900	18.6a	3	Acélos Fiú-Anybody-Agnella
2020.03.07	**3/7**	**22.8**	1960	Kincsem Park	(j)	500000	Kolozsi László	1960	22.3	3	Cassidy Byd-Aslaug Princess-Zalai Srác
2020.02.22	**1/5**	**20.7**	2000	Kincsem Park	(j)	400000	Kolozsi László	2000	20.7	3	Zalai Srác-Anna-Ajándék
2020.02.08	**1/8**	**21.8**	1980	Kincsem Park	(j)	400000	Kolozsi László	1980	21.8	3	Zalai Srác-Ajándék-Anna

10 Zadar M — **2020 m** — **Papp István** (15,1-7) — (Fekete-piros csíkok)

5 stpher Cigar Dan - Step by Step / Allison Hollow — **Papp István** — **Istálló: Gyolai i.** — **19.0**

19.0 - 858000 Ft — Élet stat.: 14, 0-11, 858000 Ft — 2020: 5, 0-4, 264000 Ft — 2019: 5, 0-5, 396000 Ft — Tenyésztő: Mezőhegyesi Állami Ménes Kft., Mezőhegyes — 83

2020.06.06	**2/12**	**20.4a**	1900	Kincsem Park	(j)	400000	Papp István	1900	20.3a	1	Anybody-Zadar M-Álom Szépe
2020.05.23	**9/12**	**20.8**	2020	Kincsem Park	(j)	400000	Papp István	1980	20.6	12	Zippy Boy-Aragor Work-Boszi
2020.03.14	**4/9**	**19.8a**	1900	Kincsem Park	(j)	400000	Papp István	1900	19.6a	6	Auróra-Agnella-Zárkózz!
2020.02.29	**2/9**	**19.8a**	1900	Kincsem Park	(j)	400000	Papp István	1900	19.7a	5	Overnight-Zadar M-Tiara Boss
2020.02.15	**4/12**	**19.0a**	1900	Kincsem Park	(j)	400000	Papp István	1900	17.7a	7	Atomanti M-Agnella-Angello

11 Agnella — **2020 m** — ↑ **Farkas György (-20 m)** (12,1-6) — (Fehér, fekete-piros csík)

4 pk Maximus Lindy - Diatomea PL / Friendly Face — **Juhász Balázs** — **Istálló: M. i.** — **17.9**

17.9 - 928000 Ft — Élet stat.: 18, 0-11, 928000 Ft — 2020: 5, 0-3, 260000 Ft — 2019: 13, 0-8, 668000 Ft — Tenyésztő: Kabala Ménes Kft., Rádiháza — 83

2020.06.06	**6/12**	**20.6a**	1900	Kincsem Park	(j)	400000	Farkas György	1900	20.3a	6	Anybody-Zadar M-Álom Szépe
2020.05.30	**3/11**	**19.7a**	1900	Kincsem Park	(j)	500000	Farkas György	1900	18.6a	2	Acélos Fiú-Anybody-Agnella
2020.03.14	**2/9**	**19.7a**	1900	Kincsem Park	(j)	400000	Juhász Balázs	1900	19.6a	8	Auróra-Agnella-Zárkózz!
2020.02.29	**6/8**	**21.1a**	1800	Kincsem Park	(j)	400000	Juhász Balázs	1800	20.2a	6	Cassidy Byd-Ajándék-Zoom Photo
2020.02.15	**2/12**	**17.9a**	1900	Kincsem Park	(j)	400000	Juhász Balázs	1900	17.7a	1	Atomanti M-Agnella-Angello

12 ZimmeZoom — **2020 m** — ↑ **Horváth Lilla (-20 m)** (0,0-0) — (Zöld, fehér váll, fekete csík)

5 sher S J's Photo - Naná / Tony Oaks — **Fazekas Imre** — **Istálló: Pimri i.**

19.3 - 1080000 Ft — Élet stat.: 27, 3-10, 1080000 Ft — 2020: 3, 1-1, 232000 Ft — 2019: 16, 1-7, 500000 Ft — Tenyésztő: Kaszás Gergő, Budapest — 66

2020.05.23	**1/12**	**20.6a**	1800	Kincsem Park	(j)	400000	Fazekas Imre	1800	20.6a	11	ZimmeZoom-White Plains-Ultra Lady
2020.03.07	**4/8**	**19.3a**	1800	Kincsem Park	(j)	400000	Fazekas Imre	1800	18.5a	9	San Francisco-Vanádium Boy-Tiara Boss
2020.02.29	**gal/9**		1800	Kincsem Park	(j)	400000	Nagyváry Andrea am.	1800	22.0a	6	Machetta-Tiko Time-Zabrina
2019.12.07	**gal/11**		1800	Kincsem Park	(s)	400000	Nagyváry Andrea am.	1800	24.9a	10	Kingstone-Vinifera M-Talizmán
2019.11.09	**6/10**	**21.3a**	1900	Kincsem Park	(j)	400000	Nagyváry Andrea	1900	20.7a	6	Winoc SB-Beatriz Galindo A.T.-Victoria Top Secret

Fogadási típusok: Tét, Hely, Befutó, Hármasbefutó

Always Winner kora tavasszal már mutatkozott, megszaladhat és meglepheti a mezőnyt. Blue Moon hasonló versenyben biztatóan mozgott, dobogós esélyt képvisel. Zénó PS tavaly nem sokat mutatott, csak komolyabb javulással juthat szerephez. Tell Vilma két és fél éves kihagyást követően versenyzett újra, jöhet annyit előre, hogy pénzes helyen végezzen. Zum Glück stabilan futkos, ebben a társaságban már küzdelembe érhet. Zója kilátásain sokat javíthat az engedmény, közeli esély. Vegas helyezetlenül futott egészen jó formát, ha ismételni tud, akár a győzelemért is csatázhat. Zippy Boy és Zalai Srác közel azonos esélynek tűnik, mindketten jó formában vannak, bármelyikük főszereplő lehet. Zadar M autóstarttal nagyon jól ment, előtte hasonló beállításból nem ért fel a frontba. Agnella első győzelme továbbra is várat magára, ez talán már az ő versenye lesz. ZimmeZoom idomárjával nagy küzdelmet követően győzött, hiba nélkül akár rá is duplázhat.

Véleményünk: Agnella (11) – Zalai Srác (9) – Blue Moon (2) – ZimmeZoom (12)

A jackpot összegével a fogadásszervező az adott játékban képzett nyereményalapot megnöveli.
A jackpot összegével megemelt nyereményalap a nyertes fogadók között kerül felosztásra oly módon, hogy azt a kihirdetett és kifizetett nyeremény osztalék együttesen tartalmazza.

ÜGETŐ

100.000 Ft jackpot Tétre

2020.06.20 **V. FUTAM** **16:00** (105)

2400m CÉL

Pálya: **10 - Kincsem Park**
A futam neve: **ANKÉT DÍJ Autóstart!**
Összdíjazás: **500000 Ft** (250000, 125000, 60000, 40000, 25000)

1 Bazsiville — 2400 m — Fazekas Imre (25,6-3) — (Szürke, sárga háromszögek)

3 pher Calypso Capar - Izaville / Endless Sands — **Fazekas Imre** — **Istálló: Zsálek i.**
- 1750000 Ft — Élet stat.: 3, 3-0, 1750000 Ft — 2020: 0, 0-0, 0.0 Ft — 2019: 3, 3-0, 1750000 Ft — Tenyésztő: Zsálek Zsolt, Somogyaracs — P9

2020.05.23	**1/2**	**19.8a**	1900	Kincsem Park	(j)	P9	Fazekas Imre	1900	19.8a	2	Bazsiville-Tell Vilma
2020.05.13	**gal/8**		1900	Kincsem Park	(j)	P7	Fazekas Imre	1900	21.8a	2	Zsozsoka-Anikó-Antónia Schwim
2019.10.19	**1/6**	**20.8a**	1800	Kincsem Park	(j)	2000000	Fazekas Imre	1800	20.8a	3	Bazsiville-Briliáns BD-Bróm Lady
2019.09.28	**1/9**	**19.9a**	1800	Kincsem Park	(j)	400000	Fazekas Andrea am.	1800	19.9a	4	Bazsiville-Bróm Lady-Blondina
2019.08.17	**1/8**	**21.1a**	1800	Kincsem Park	(j)	1100000	Fazekas Imre	1800	21.1a	6	Bazsiville-Mangoraja-Bróm Lady

2 Anybody — 2400 m — Csordás Emil (36,7-9) — (Kék, sárga váll és szegély)

4 pk Offenbach Bigi - Magna Charta / Baltic Bet — **Csordás Emil** — **Istálló: E. and E. i.**
- 997000 Ft — Élet stat.: 16, 2-10, 997000 Ft — 2020: 2, 1-1, 325000 Ft — 2019: 13, 1-9, 672000 Ft — Tenyésztő: Csordás Emil, Budapest — 83

2020.06.06	**1/12**	**20.3a**	1900	Kincsem Park	(j)	400000	Csordás Emil	1900	20.3a	8	Anybody-Zadar M-Álom Szépe
2020.05.30	**2/11**	**19.7a**	1900	Kincsem Park	(j)	500000	Csordás Emil	1900	18.6a	11	Acélos Fiú-Anybody-Agnella
2019.11.23	**3/10**	**23.2a**	1800	Kincsem Park	(j)	400000	Henrik Svensson	1800	22.9a	6	Zénó Boko-Zoom Photo-Anybody
2019.10.19	**2/12**	**20.8a**	1800	Kincsem Park	(j)	400000	Csordás Emil	1800	20.8a	11	Velence R.-Anybody-Renoir Lag
2019.09.28	**gal/12**		1900	Kincsem Park	(j)	400000	Vezér Emese	1900	21.1a	3	Acélos Fiú-Ugri King-Atom Maki

3 Acélos Fiú — 2400 m — Juhász Balázs (25,3-10) — (Fehér, kék váll, kék mandzsetta)

4 sm S J's Photo - Elegant Lady / Mill H. — **Juhász Balázs** — **Istálló: M. i.**
- 1292000 Ft — Élet stat.: 19, 3-13, 1292000 Ft — 2020: 1, 1-0, 250000 Ft — 2019: 18, 2-13, 1042000 Ft — Tenyésztő: Kabala Ménes Kft., Rádiháza — 79

2020.05.30	**1/11**	**18.6a**	1900	Kincsem Park	(j)	500000	Juhász Balázs	1900	18.6a	7	Acélos Fiú-Anybody-Agnella
2019.12.31	**2/12**	**19.0a**	1800	Kincsem Park	(j)	600000	Juhász Balázs	1800	18.9a	5	Zénó Boko-Acélos Fiú-Ajándék
2019.12.14	**5/12**	**23.0a**	1800	Kincsem Park	(s)	400000	Juhász Balázs	1800	22.8a	7	Zorro SCA-Zaltic-Zagato
2019.11.30	**5/12**	**19.2a**	1900	Kincsem Park	(j)	400000	Juhász Balázs	1900	19.1a	9	Zaltic-Zénó Boko-Zafira
2019.11.16	**2/10**	**22.3**	2020	Kincsem Park	(j)	400000	Juhász Balázs	2020	22.1	9	Zaltic-Acélos Fiú-Zója

4 Apollo Creed — 2400 m — Márton Lajos (11,1-3) — (Sötétkék, piros-fehér csíkok, fehér csillagok)

4 stpher Vioxx SR - Jungfrau / Valley Guardian — **Márton Lajos** — **Istálló: AMMA i.**
- 1620000 Ft — Élet stat.: 8, 2-3, 1620000 Ft — 2020: 0, 0-0, 0.0 Ft — 2019: 4, 1-1, 1045000 Ft — Tenyésztő: AMMA Lóverseny Kft., Budapest — P8

2020.05.13	**5/5**	**20.4a**	1900	Kincsem Park	(j)	P8	Márton Lajos	1900	18.3a	1	Újrázz!-Aurum Ville-Zséda
2019.08.03	**6/7**	**18.3a**	1900	Kincsem Park	(j)	5000000	Márton Lajos	1900	17.1a	7	Aurum Ville-Áronville-Adriana Asti
2019.06.29	**4/6**	**19.7a**	1800	Kincsem Park	(j)	1800000	Márton Lajos	1800	18.9a	6	Aurum Ville-Áronville-Sabath Black A.T.
2019.06.08	**gal/7**		1960	Kincsem Park	(j)	2000000	Márton Lajos	1960	18.9	4	Sabath Black A.T.-Aurum Ville-Zsenerőz
2019.05.04	**1/10**	**21.2**	1980	Kincsem Park	(s)	1800000	Márton Lajos	1980	21.2	9	Apollo Creed-Áron K.-Inez Foxx A.T.

5 Zitti Tutti — 2400 m — Veljko Mazsity (14,4-6) — (Királykék, ezüst mandzsetta)

5 pk Napoleon - Isola d'Arno / Coktail Jet — **Veljko Mazsity** — **Istálló: Hico i.**
20.2 - 1225000 Ft — Élet stat.: 6, 5-1, 1225000 Ft — 2020: 1, 0-1, 125000 Ft — 2019: 2, 2-0, 500000 Ft — Tenyésztő: Riccardo Sculco, Olaszország — 91

2020.06.13	**2/7**	**19.1a**	1900	Kincsem Park	(j)	500000	Veljko Mazsity	1900	19.0a	6	Cassidy Byd-Zitti Tutti-Adamo Fling
2020.05.30	**1/3**	**19.5a**	1900	Kincsem Park	(j)	P10	Veljko Mazsity	1900	19.5a	3	Zitti Tutti-Bold Lady
2019.05.18	**1/7**	**19.2**	1960	Kincsem Park	(j)	600000	Veljko Mazsity	1960	19.2	2	Zitti Tutti-Lingot AT-Zorro SCA
2019.04.20	**1/11**	**18.6a**	1800	Kincsem Park	(j)	400000	Veljko Mazsity	1800	18.6a	7	Zitti Tutti-Zsóka-Zsofesz
2019.04.13	**2/4**	**18.8a**	1900	Kincsem Park	(j)	P13	Veljko Mazsity	1900	17.8a	3	Zanebono-Zitti Tutti-Zero di Jesolo

6 Zénó Boko — 2400 m — Varga Sándor (30,10-6) — (Világoskék, fehér váll, kék-fehér ujj)

5 stpher Sholty Boko - Háremhölgy / Witsend's Speedy — **Budai Attila** — **Istálló: Diadora i.** — **19.8**
19.8 - 1800000 Ft — Élet stat.: 18, 6-7, 1800000 Ft — 2020: 3, 2-1, 500000 Ft — 2019: 11, 4-5, 1228000 Ft — Tenyésztő: Lakatos Csaba, Gödöllő — 51

2020.03.14	**1/7**	**19.8a**	2400	Kincsem Park	(j)	400000	Varga Sándor	2400	19.8a	6	Zénó Boko-Vitalia-Zorro SCA
2020.02.22	**2/8**	**17.7a**	1800	Kincsem Park	(j)	400000	Varga Sándor	1800	17.6a	6	Zsofesz-Zénó Boko-Ziccer
2020.02.01	**1/7**	**20.0a**	2400	Kincsem Park	(j)	400000	Varga Sándor	2400	20.0a	5	Zénó Boko-Aslaug Princess-Vesna
2019.12.31	**1/12**	**18.9a**	1800	Kincsem Park	(j)	600000	Varga Sándor	1800	18.9a	1	Zénó Boko-Acélos Fiú-Ajándék
2019.11.30	**2/12**	**19.1a**	1900	Kincsem Park	(j)	400000	Varga Sándor	1900	19.1a	3	Zaltic-Zénó Boko-Zafira

7 Vitalia — 2400 m — Zoltan Ozvar (6,2-1) — (Zöld)

6 pk Naglo - Diva di Jesolo / Sugarcane Hanover — **Zoltan Ozvar** — **Istálló: Ozvar i.** — **20.4**
20.4 - 1917000 Ft — Élet stat.: 56, 4-23, 1917000 Ft — 2020: 6, 2-4, 690000 Ft — 2019: 20, 1-9, 592000 Ft — Tenyésztő: Kabala Ménes Kft., Rádiháza — 89

2020.06.06	**1/10**	**19.4a**	1800	Kincsem Park	(j)	500000	Zoltan Ozvar	1800	19.4a	6	Vitalia-San Francisco-Utódló
2020.05.30	**1/8**	**19.7a**	1900	Kincsem Park	(j)	400000	Zoltan Ozvar	1900	19.7a	7	Vitalia-Zabrina-Zlatan LIW
2020.03.14	**2/7**	**20.4a**	2400	Kincsem Park	(j)	400000	Zoltan Ozvar	2400	19.8a	1	Zénó Boko-Vitalia-Zorro SCA
2020.03.07	**5/7**	**20.2a**	1900	Kincsem Park	(j)	400000	Zoltan Ozvar	1900	19.8a	3	Ujgur Kisasszony-Vanderle-Sziklaszirt
2020.02.15	**5/9**	**21.3a**	1800	Kincsem Park	(j)	400000	Farkas György	1800	21.0a	5	Rangos Meteor-Ultra Lady-VAQU. Em. Q.

8 Power Sofie — 2400 m — Garai Gábor (2,0-1) — (Királykék-fehér, piros "V")

7 pk Sultan Tröjborg - Power Coktail / Coktail Jet — **Horváth Zoltán** — **Istálló: Garai i.** — **22.0**
22.0 - 1098400 Ft — Élet stat.: 3, 0-3, 100000 Ft — 2020: 3, 0-3, 100000 Ft — Tenyésztő: Isidor Griessner, Leogang, Ausztria — 91

2020.06.13	**4/7**	**19.4a**	1900	Kincsem Park	(j)	500000	Garai Gábor	1900	19.0a	1	Cassidy Byd-Zitti Tutti-Adamo Fling
2020.05.23	**4/8**	**20.7a**	1900	Kincsem Park	(j)	500000	Kárai József	1900	18.9a	3	Zsofesz-Cassidy Byd-Valerie As
2020.03.14	**5/7**	**22.0a**	2400	Kincsem Park	(j)	400000	Kaczkó Edit	2400	19.8a	2	Zénó Boko-Vitalia-Zorro SCA
2019.11.03	**7/11**	**21.4a**	2140	Ebreichsdorf	(j)	1500	Garai Gábor	2140	19.6a		Lady Lucie-Indian Mo-Vincenc Venus
2019.10.26	**8/9**		2100	Kirchberg	(j)	1000	Garai Gábor	2100	I.N.a		Power Like-Indigo Mo-Elis Mo

9 Aladár LB — 2400 m — Szokola László (5,0-3) — (Sötétzöld-fekete)

4 pher Miguel Duhamel - Grease / First Dust — **Hajnal Tibor** — **Istálló: Napsugár i.**
- 389000 Ft — Élet stat.: 15, 1-4, 389000 Ft — 2020: 3, 0-0, 0 Ft — 2019: 10, 1-3, 364000 Ft — Tenyésztő: Horváth Zoltán, Orosháza — 76

2020.05.30	**gal/10**		1900	Kincsem Park	(j)	400000	Lakatos Csaba	1900	20.6a	9	One Way-Haralampi de Sajan-Adrenalin Rush
2020.03.07	**gal/10**		1900	Kincsem Park	(j)	400000	Hajnal Tibor	1900	21.9a	2	Bene-Adolfina B.-AronChupa
2020.02.22	**gal/11**		1900	Kincsem Park	(j)	400000	Hajnal Tibor	1900	20.4a	4	One Way-Adolfina B.-Morris Tooma
2019.12.14	**4/9**	**22.9a**	1900	Kincsem Park	(s)	400000	Lakatos Csaba	1900	22.3a	3	Australian Gold-Auróra-Angelina Jolie
2019.11.16	**7/10**	**22.8a**	1800	Kincsem Park	(j)	400000	Kelemen Tamás	1800	21.6a	1	Auróra-Amaru Shakur-Angello

10 Zente **2400 m** **Horváth Zoltán** (18,1-3) (Sötétkék, fehér vállon kék csillagok)

5 pher Frullino Jet - Franciska / Witsend's Speedy **Horváth Zoltán** **Istálló: Gomez i.**

18.5 - 1932000 Ft Élet stat.: 21, 5-7, 1932000 Ft 2020: 2, 0-0, 0 Ft 2019: 13, 3-6, 1432000 Ft Tenyésztő: Kabala Ménes Kft., Rádiháza 85

2020.06.06	**gal/7**		1900	Kincsem Park	(j)	500000	Turbucz Sándor	1900	16.5a	6	Pan Globe Jaycee-Vihar RG-Vermont
2020.05.23	**gal/8**		1900	Kincsem Park	(j)	500000	Horváth Zoltán	1900	18.9a	7	Zsofesz-Cassidy Byd-Valerie As
2019.11.23	**2/10**	**20.6**	2000	Kincsem Park	(j)	400000	Horváth Zoltán	1960	21.9	10	Vermont-Zente-Zsófia RG
2019.11.09	**gal/11**		1900	Kincsem Park	(s)	400000	Horváth Zoltán	1900	18.6a	2	Zolta-Dolar-F-Up All Night
2019.09.28	**1/11**	**17.6a**	1900	Kincsem Park	(j)	400000	Tánczer Tamás am.	1900	17.6a	4	Zente-Vola Gatto-Alfa Boy

Fogadási típusok: Tét, Hely, Befutó, Hármasbefutó

A kétévesen veretlen Bazsiville versenyben tovább javulhat és felveheti a küzdelmet idősebb riválisaival. Anybody minden futására döntős, ebben a mezőnyben is számít. Acélos Fiú nagy stílusú győzelem után érkezik, amennyiben távbírást is igazol, ismét első lehet. Apollo Creed tavaly kizárólag nagydíjakban futott, ha rá tud tenni a Próbafutamban mutatott formájára, tarthatja ellenfeleit. Zitti Tutti egy hete peches volt, győzelemmel vigasztalódhat. Zénó Boko pazar teljesítményt nyújt, ebben a mezőnyben is bizonyíthat. Vitalia két szép győzelem után fut, ide vélhetően még több kell majd. Power Sofie kimondottan jól ment egy hete, most is közel végezhet. Aladár LB erősebbek közé került, új kézben fut, korrigálhat. Zente mostanában gyakran ugrik, hiba nélkül felvehetné a versenyt a favoritokkal, figyelmet érdemel.

Véleményünk: Zitti Tutti (5) – Acélos Fiú (3) – Apollo Creed (4) – Bazsiville (1)

A szombati ügető versenyfeltételei

Q13 KVALIFIKÁCIÓ 1800 m Autóstart!
3é. és idb. lovaknak.

PRÓBAFUTAM 1900 m Autóstart!
3é. és idb. lovaknak.

101/I. BÁJITAL DÍJ 1800 m Autóstart! (2. program)
Tulajdonosi prémium: 30000 Ft (15000, 9000, 6000). 3é. és idb. lovaknak. Életnyeremény maximum: 300 eFt. Indulóadási díj: 4000 Ft.

102/II. GABRIELLA HENDIKEP 1800 m Autóstart! (2. program)
Tulajdonosi prémium: 30000 Ft (15000, 9000, 6000). 7é. és idb. lovaknak. Hendikep Ft. maximum: 500 eFt. Indulóadási díj: 4000 Ft.

103/III. DOLORES HENDIKEP 1960 m
Tulajdonosi prémium: 37500 Ft (18750, 11250, 7500). 4é. és idb. lovaknak. Hendikep Ft. maximum: 950 eFt. Térhátrány: 800 eFt.-20 m. Indulóadási díj: 5000 Ft.

104/IV. ZUBOLY DÍJ 1980 m
Tulajdonosi prémium: 30000 Ft (15000, 9000, 6000). Belföldi 3é. és idb. lovaknak. Életnyeremény maximum: 1200 eFt. Térhátrány: 400 eFt.-20 m., 700 eFt.-40 m. Indulóadási díj: 4000 Ft.

105/V. ANKÉT DÍJ 2400 m Autóstart! (2. program)
Tulajdonosi prémium: 37500 Ft (18750, 11250, 7500). 3é. és idb. lovaknak. Életnyeremény maximum: 2000 eFt. Indulóadási díj: 5000 Ft.

106/VI. DIÓS HENDIKEP 1900 m Autóstart! (2. program)
Tulajdonosi prémium: 30000 Ft (15000, 9000, 6000). 4é. és idb. lovaknak. Hendikep Ft. maximum: 650 eFt. Indulóadási díj: 4000 Ft.

107/VII. MOUNT DÍJ 1800 m Autóstart! (2. program)
Tulajdonosi prémium: 45000 Ft (22500, 13500, 9000). 3é. és idb. lovaknak. Életnyeremény maximum: 6000 eFt. Indulóadási díj: 6000 Ft.

108/VIII. ZSÖRTÖLŐDŐ HENDIKEP 1800 m Autóstart! (2. program)
Tulajdonosi prémium: 30000 Ft (15000, 9000, 6000). Belföldi 4é. és idb. lovaknak. Hendikep Ft. maximum: 750 eFt. Indulóadási díj: 4000 Ft.

109/IX. 2020. ÉVI AMATŐR KUPA IV. FUTAMA HENDIKEP 2500 m Autóstart! (2. program)
Tulajdonosi prémium: 37500 Ft (18750, 11250, 7500). 4é. és idb. lovaknak. Hendikep Ft. maximum: 1200 eFt. Indulóadási díj: 5000 Ft.

Tisztelt Ügetőtenyésztők!

Milliondollar Lux 14 stpm rekord: 1:12,2 (Ganymade - Dadaumpa Jet)

2020-as szezonban 100.000.- Ft-ért fedez.

Érdeklődni a 117. sz. istállóban, Csordás Emilnél lehet. Tel: 06 70 242 70 72

ÜGETŐ

2020.06.20 **VI. FUTAM**

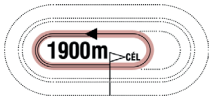

16:30

(106)

Pálya: **10 - Kincsem Park**
A futam neve: **DIÓS HENDIKEP** **Autóstart!**
Összdíjazás: **400000 Ft** (200000, 100000, 48000, 32000, 20000)

1 Wrangel M — 1900 m — Zalai Gábor (7,0-1) — (Fehér, kék váll)

6 stpher Cigar Dan - Eurika / Witsend's Speedy — **Kovács József** — **Istálló: Makonya i.** **20.9**

18.1 - 207667 Ft — Élet stat.: 37, 2-22, 1121000 Ft — 2020: 3, 0-2, 73000 Ft — 2019: 7, 0-4, 104000 Ft — Tenyésztő: Mezőhegyesi Állami Ménes Kft., Mezőhegyes 60

2020.05.23	**5/8**	**20.9a**	1900	Kincsem Park	(j)	500000	Zalai Gábor	1900	18.9a	1	Zsofesz-Cassidy Byd-Valerie As
2020.02.29	**3/9**	**22.1a**	1800	Kincsem Park	(j)	400000	Zalai Gábor	1800	21.4a	2	Vanderle-Vezér-Wrangel M
2020.02.22	**7/8**	**20.5a**	1800	Kincsem Park	(j)	400000	Zalai Gábor	1800	17.6a	1	Zsofesz-Zénó Boko-Ziccer
2019.12.31	**10/12**	**20.8a**	1800	Kincsem Park	(j)	600000	Zalai Gábor	1800	19.6a	7	Vesna-Unipress-Red Stone
2019.12.26	**4/12**	**21.8a**	1800	Kincsem Park	(j)	400000	Zalai Gábor	1800	21.3a	4	Vezér-Vanádium Boy-Tündérrózsa

2 Machetta — 1900 m — Nagy Ferenc II. (54,6-15) — (Piros, fekete váll és ujjak)

10 pk Bay Mink - Nordmodel / Belstar-Intact — **Nagy Ferenc II.** — **Istálló: Mount i.** **19.5**

17.8 - 504000 Ft — Élet stat.: 79, 10-34, 3484000 Ft — 2020: 8, 1-5, 368000 Ft — 2019: 14, 0-7, 304000 Ft — Tenyésztő: Gertraud Rezsucha, Ulrichskirchen, Ausztria 100

2020.06.13	**3/11**	**18.8a**	1800	Kincsem Park	(j)	400000	Nagy Ferenc II.	1800	18.4a	5	Vitya-White Plains-Machetta
2020.05.30	**5/8**	**20.5a**	1900	Kincsem Park	(j)	400000	Nagy Ferenc II.	1900	19.7a	1	Vitalia-Zabrina-Zlatan LIW
2020.05.23	**6/12**	**21.6a**	1800	Kincsem Park	(j)	400000	Nagy Ferenc II.	1800	20.3a	2	Renoir Lag-Amaru Shakur-Tommy Lee
2020.03.14	**3/6**	**21.6a**	1900	Kincsem Park	(j)	400000	Nagy Ferenc II.	1900	21.3a	7	Wyoming River-Winner Boy-Machetta
2020.02.29	**1/9**	**22.0a**	1800	Kincsem Park	(j)	400000	Nagy Ferenc II.	1800	22.0a	2	Machetta-Tiko Time-Zabrina

3 Tiara Boss — 1900 m — Tänczer Tamás am. (13,0-3) — (Fehér, ezüst váll és ujjak)

8 pk Wall Street Banker - Peace Force Pro / Kosar — **Horváth Zoltán** — **Istálló: Gomez i.** **19.5**

18.1 - 513000 Ft — Élet stat.: 63, 11-26, 3544000 Ft — 2020: 5, 0-5, 196000 Ft — 2019: 14, 2-6, 652000 Ft — Tenyésztő: Hico Versenyistálló Bt., Budapest 82

2020.06.06	**3/10**	**21.3a**	2400	Kincsem Park	(j)	400000	Fejszés Kitti	2400	20.9a	4	Sumi-Zoom Photo-Tiara Boss
2020.05.23	**4/8**	**19.6a**	1900	Kincsem Park	(j)	400000	Tänczer Tamás	1900	19.1a	1	Urban Legend-Overnight-Beatriz Galindo A.T.
2020.03.07	**3/8**	**19.2a**	1800	Kincsem Park	(j)	400000	Tänczer Tamás am.	1800	18.5a	4	San Francisco-Vanádium Boy-Tiara Boss
2020.02.29	**3/9**	**19.8a**	1900	Kincsem Park	(j)	400000	Tänczer Tamás am.	1900	19.7a	9	Overnight-Zadar M-Tiara Boss
2020.02.08	**5/10**	**19.5a**	1900	Kincsem Park	(j)	400000	Tänczer Tamás am.	1900	19.2a	3	Velocity-Livi Kickoff-Ügyeske

4 Vezuvián — 1900 m — Juhász Balázs (25,3-10) — (Fehér, kék váll, kék mandzsetta)

6 stpm Racino - Igazgyöngy / Valley Guardian — **Juhász Balázs** — **Istálló: Judit i.** **17.8**

17.8 - 540000 Ft — Élet stat.: 53, 6-15, 2218000 Ft — 2020: 4, 0-1, 100000 Ft — 2019: 14, 1-8, 652000 Ft — Tenyésztő: Kabala Ménes Kft., Rádiháza 75

2020.05.30	**gal/8**		1900	Kincsem Park	(j)	400000	Nyilasi Bálint	1900	19.7a	2	Vitalia-Zabrina-Zlatan LIW
2020.02.22	**6/8**	**21.3a**	1900	Kincsem Park	(j)	400000	Farkas Tibor	1900	20.4a	4	Violetta-Livi Kickoff-Oldtimer Diamant
2020.02.15	**2/7**	**21.3a**	2400	Kincsem Park	(j)	400000	Farkas Tibor	2400	21.2a	3	Velence R.-Vezuvián-Vanádium Boy
2020.02.08	**6/6**	**17.8a**	1900	Kincsem Park	(j)	400000	Farkas Tibor	1900	17.1a	1	Up All Night-Trencsén-Usain
2019.12.26	**gal/12**		1800	Kincsem Park	(j)	400000	Nyilasi Bálint	1800	21.3a	8	Vezér-Vanádium Boy-Tündérrózsa

5 Donia d'Aunay — 1900 m — Kolozsi Sándor (17,0-4) — (Zöld, fehér ujjak, fehér csillag)

7 pk So Lovely Girl - Java d'Aunay / Jet du Vivier — **Papp István** — **Istálló: Gyolai i.** **19.3**

19.1 - 552000 Ft — Élet stat.: 29, 3-10, 1170000 Ft — 2020: 1, 0-0, 0 Ft — 2019: 12, 2-4, 652000 Ft — Tenyésztő: Emmanuel Maurie Marie, Franciaország 86

2020.06.06	**7/9**	**19.3a**	1900	Kincsem Park	(j)	500000	Kolozsi Sándor	1900	17.6a	2	Violetta-Beatriz Galindo A.T.-Gigant Wings
2019.12.26	**5/7**	**22.5**	2560	Kincsem Park	(j)	400000	Kolozsi László	2580	20.7	1	Usain-Sziklaszirt-Velocity
2019.12.07	**2/8**	**28.3**	2560	Kincsem Park	(s)	400000	ifj. Döme Imre	2560	28.2	3	Titus Livius-Donia d'Aunay-Urban Legend
2019.11.16	**6/9**	**21.7a**	1800	Kincsem Park	(j)	400000	ifj. Döme Imre	1800	19.1a	8	Zara Mia-Verbena SB-Vezér
2019.10.19	**7/10**	**21.9a**	2400	Kincsem Park	(j)	400000	Kolozsi Sándor	2400	20.3a	4	Olmo Jet-Velocity-Timiko

6 Angello — 1900 m — Vezér Emese (29,0-6) — (Kék-ezüst)

4 pher Dundee - Mamma Roma / Baltic Bet — **Csordás Emil** — **Istálló: Nagyszájú i.** **18.6**

18.6 - 568000 Ft — Élet stat.: 21, 0-12, 632000 Ft — 2020: 5, 0-4, 176000 Ft — 2019: 15, 0-7, 424000 Ft — Tenyésztő: Németh Éva, Budapest 93

2020.06.13	**4/12**	**18.7a**	1800	Kincsem Park	(j)	400000	Vezér Emese	1800	17.8a	7	Ambrosia Gielle-Adolfina B.-One Way
2020.06.06	**3/9**	**23.6a**	2400	Kincsem Park	(j)	400000	Vezér Emese	2400	23.4a	4	Zongorista-Reménység-Angello
2020.05.23	**gal/12**		1800	Kincsem Park	(j)	400000	Vezér Emese	1800	20.3a	8	Renoir Lag-Amaru Shakur-Tommy Lee
2020.02.15	**3/12**	**18.6a**	1900	Kincsem Park	(j)	400000	Csordás Emil	1900	17.7a	3	Atomanti M-Agnella-Angello
2020.02.01	**3/7**	**19.4a**	1800	Kincsem Park	(j)	400000	Csordás Emil	1800	18.6a	1	Cassidy Byd-Zumba-Angello

7 Livi Kickoff — 1900 m — Hajnal Tibor (33,12-7) — (Piros, fehér váll)

8 stpk Sand Vic - Patricia Pretty L. / Super Arnie — **Hajnal Tibor** — **Istálló: Napsugár i.** **17.8**

16.7 - 569000 Ft — Élet stat.: 35, 2-13, 1135000 Ft — 2020: 5, 0-4, 273000 Ft — 2019: 15, 2-3, 544000 Ft — Tenyésztő: Lisa és Victor AB, Nacka Strand, Svédország 69

2020.05.23	**3/11**	**20.3**	1960	Kincsem Park	(j)	400000	Szokola László	1960	20.3	4	Unipress-Zabrina-Livi Kickoff
2020.03.14	**5/8**	**17.8a**	1900	Kincsem Park	(j)	500000	Szokola László	1900	17.6a	4	Samuel Becket A.T.-Ugolino Ans-Villeneuve
2020.03.07	**7/11**	**20.4**	1980	Kincsem Park	(j)	1100000	Lakatos Csaba	1960	20.0	11	Usain-Sensation-White Plains
2020.02.22	**2/8**	**20.6a**	1900	Kincsem Park	(j)	400000	Szokola László	1900	20.4a	3	Violetta-Livi Kickoff-Oldtimer Diamant
2020.02.08	**2/10**	**19.3a**	1900	Kincsem Park	(j)	400000	Szokola László	1900	19.2a	11	Velocity-Livi Kickoff-Ügyeske

8 Uncatchable — 1900 m — Wochner János (6,0-0) — (Sötétkék, zöld csíkok)

7 pk Gustav Diamant - Katchmeifyoucan MS / Slash — **Árokszállási Pál** — **Istálló: Cseperke & Jola & Imola** **20.1**

18.4 - 600000 Ft — Élet stat.: 70, 9-33, 3449000 Ft — 2020: 4, 1-1, 300000 Ft — 2019: 11, 3-3, 768000 Ft — Tenyésztő: Pekker György, Budapest 77

2020.05.30	**8/12**	**19.5a**	1800	Kincsem Park	(j)	500000	Takács Krisztián am.	1800	17.6a	2	Ultimate Force-Betty Evo-Sensation/Timoko R. L.
2020.05.23	**7/8**	**21.1a**	1900	Kincsem Park	(j)	400000	Takács Krisztián	1900	19.1a	6	Urban Legend-Overnight-Beatriz Galindo A.T.
2020.03.07	**1/7**	**20.1a**	1900	Kincsem Park	(j)	400000	Heller Péter	1900	20.1a	3	Uncatchable-Sholty Geri-Amy's Love
2020.02.01	**2/8**	**19.7a**	1800	Kincsem Park	(j)	400000	Takács Krisztián	1800	18.8a	2	Une Dame-Uncatchable-Sholty Geri
2019.12.31	**11táv/12**	**24.0a**	1900	Kincsem Park	(j)	1200000	Fazekas Andrea am.	1900	18.6a	2	Uránia RG-Dabano As-Szacharin

9 Australian Gold — 1900 m — Csordás Emil (36,7-9) — (Kék, sárga váll és szegély)

4 pk From Above - Katchmeifyoucan MS / Slash — **Csordás Emil** — **Istálló: Laura i.** **21.0**

21.0 - 624000 Ft — Élet stat.: 22, 1-13, 664000 Ft — 2020: 2, 0-2, 64000 Ft — 2019: 19, 1-10, 560000 Ft — Tenyésztő: Pekker György, Budapest 84

2020.06.06	**4/9**	**24.0a**	2400	Kincsem Park	(j)	400000	Csordás Emil	2400	23.4a	9	Zongorista-Reménység-Angello
2020.05.23	**4/11**	**21.0**	1960	Kincsem Park	(j)	400000	Csordás Emil	1960	20.3	5	Unipress-Zabrina-Livi Kickoff
2019.12.14	**1/9**	**22.3a**	1900	Kincsem Park	(s)	400000	Csordás Emil	1900	22.3a	5	Australian Gold-Auróra-Angelina Jolie
2019.11.23	**4/11**	**21.7a**	1900	Kincsem Park	(j)	400000	Henrik Svensson	1900	20.7a	1	Atom Maki-Anna-Angello
2019.11.16	**5/10**	**22.3a**	1800	Kincsem Park	(j)	400000	Csordás Emil	1800	21.6a	7	Auróra-Amaru Shakur-Angello

10 Zongorista **1900 m** **Komáromi Krisztina** (34,1-3) (Fekete, piros váll és ujjak)

5 pher Medic Hanover - Dallam / Mágnás **Nagy Ferenc II.** **Istálló: Mount i.** **21.3**

20.2 - 636000 Ft Élet stat.: 45, 3-13, 1188000 Ft 2020: 7, 1-3, 308000 Ft 2019: 28, 2-8, 748000 Ft Tenyésztő: Komáromi Krisztina, Vasad 84

2020.06.06	**1/9**	**23.4a**	2400	Kincsem Park	(j)	400000	Nagy Ferenc II.	2400	23.4a	2	Zongorista-Reménység-Angello
2020.05.30	**3/11**	**21.3**	1960	Kincsem Park	(j)	400000	Nagy Ferenc II.	1980	19.9	7	Ultra Lady-Titus Livius-Zongorista
2020.03.14	**6/7**	**22.1a**	2400	Kincsem Park	(j)	400000	Nagy Ferenc II.	2400	19.8a	4	Zénó Boko-Vitalia-Zorro SCA
2020.03.07	**4/7**	**23.2**	1960	Kincsem Park	(j)	500000	Nagy Ferenc II.	1960	22.3	4	Cassidy Byd-Aslaug Princess-Zalai Srác
2020.02.22	**6/8**	**20.4a**	1800	Kincsem Park	(j)	400000	Nagy Ferenc II.	1800	17.6a	8	Zsofesz-Zénó Boko-Ziccer

11 Zagato **1900 m** **Dénes Ákos** (4,0-0) (Fekete, sárga váll és szalag)

5 pher Gustav Diamant - Nothing compares MS / Love You **Borbély János** **Istálló: Dönci i.**

19.4 - 468000 Ft Élet stat.: 38, 3-14, 1148000 Ft 2020: 3, 0-1, 20000 Ft 2019: 18, 2-8, 668000 Ft Tenyésztő: Pekker György, Budapest 98

2020.06.13	**5/9**	**19.8a**	1800	Kincsem Park	(j)	400000	Dénes Ákos	1800	18.7a	9	Zabrina-Reménység-Vanádium Boy
2020.03.14	**gal/11**		2500	Kincsem Park	(j)	400000	Dénes Ákos	2500	19.7a	1	Urban Legend-Vakjátszma-Bezique Va Bene
2020.02.08	**gal/8**		1800	Kincsem Park	(j)	400000	Farkas Tibor	1800	19.6a	1	Ziccer-Aslaug Princess-Zaffiri
2019.12.26	**6/7**	**21.2a**	2400	Kincsem Park	(j)	400000	Lakatos Csaba	2400	19.2a	1	Pan Globe Jaycee-Zaltic-Vesna
2019.12.14	**3/12**	**22.8a**	1800	Kincsem Park	(s)	400000	Lakatos Csaba	1800	22.8a	8	Zorro SCA-Zaltic-Zagato

Fogadási típusok: Tét, Hely, Befutó, Hármasbefutó

Wrangel M kis javulással az élmezőnyben köthet ki. Machetta gyors versenyben sokat jött előre, azzal a formájával jó papíresély. Tiara Boss szinte mindig döntős, bármikor nyerhet egy versenyt. Vezuvián képessége alapján főszereplő lehet ebben a mezőnyben. Donia d'Aunay kihagyás utáni második versenyében már pénzért futhat. Angello topformával volt kis híján ismét harmadik, döntőbe várható ezúttal is. Livi Kickoff idén még nem tudott győzni, már nagyon esedékes, trénere hajtja. Uncatchable helyezetlenül is javult, meglepetést okozhat. Australian Gold hosszútávon is küzdelembe ért, mivel javulásban van, most is érdemes vele kalkulálni. Zongorista biztos sikerét követően itt sem esélytelen. Zagato korrigálta hibáit, egy kisebb helyezést most is szerezhet.

Véleményünk: Livi Kickoff (7) – Vezuvián (4) – Machetta (2) – Tiara Boss (3)

Ügető programmagyarázat

2015.04.11 **I. FUTAM**

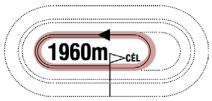

14:00

(91)

Pálya: **10 - Kincsem Park**
A futam neve: **IPSE HENDIKEP**
Összdíjazás: **360000 Ft** (180000, 90000, 43000, 29000, 18000)
Egyéb információ: **Tiszteletdíj a győztes ló hajtójának. A futam előtt parádé!**

A fejléc bal oldalán található adatok: A verseny dátuma, a futam száma, távja, kezdési időpontja, zárójelben az éves futamszám

1 Pán Péter **1960 m** ↑ **Kolozsi Sándor (-20 m)** (14,1-0) (Zöld, fehér ujjak, fehér csillag)

6 pher Wall Street Banker - Top Crown As / Diamond Way **Kolozsi L.** **Istálló: Power Gym II. i.** **20.3**

19.7 - 204000 Ft Élet stat.: 40, 2-13, 1040000 Ft 2015: 0, 0-0, 0.0 Ft 2014: 15, 1-1, 204000 Ft Tenyésztő: Hico Versenyistálló Bt., Budapest 477

A ló és hajtójának adatai:

Első sor: A ló programszáma, neve, távja, a hajtóengedményt jelző ikon, a ló hajtójának neve, engedménye (amennyiben jogosult rá), statisztikája, mezszíne

Második sor: A ló kora, színe, neme, apja-anyja/anyai nagyapja, idomárja, istállója, adott évben, az adott távon elért rekordja

Harmadik sor: A ló rekordja erre a távra, a versenykiírásnak megfelelő nyereménye, magyar tréningben, vagy magyar pályán elért élet statisztikája (összfutás, első hely, pénzes helyezések, nyeremény), 2015-ös statisztikája, 2014-es statisztikája, tenyésztője, utolsó futásának éves futamszáma

2014.12.06	**10/14**	**27.0**	1960	Kincsem Park	(s)	330000	Zalai Gábor	1960	22.6	1	Örökifjú-Imperiál-Racing Athlete
2014.11.29	**6/14**	**21.6a**	1900	Kincsem Park	(j)	330000	Kolozsi László	1900	20.2a	1	No Bi-Pipacsos-Nebraska
2014.11.22	**9/12**	**21.4a**	1800	Kincsem Park - j	(j)	330000	Kolozsi László	1800	18.1a	11	Perfekt-Rafa-Cato van Egmont
2014.11.08	**9/12**	**23.5**	1960	Kincsem Park	(j)	330000	Kolozsi László	2000	20.1	2	Ostrom-N. Lady-Nemo
2014.10.11	**1/9**	**19.1a**	1800	Kincsem Park	(j)	330000	Turbucz Sándor	1800	19.1a	9	Overnight-Prometheus-Nelli Gull

A ló utolsó öt futásának adatai:

Első oszlop: futás dátuma, második oszlop: futamban elért eredmény/a futamban futott lovak száma, harmadik oszlop: kilométerideje, a = autóstartos futam, negyedik oszlop: távja, ötödik oszlop: pálya neve, ha egy futamban a ló fordított irányú versenyben vett részt, akkor a pályanév után egy -j- betű látható, hatodik oszlop: a pálya minősége (j=jó, p=puha, k=kemény, f=fagyos, s=sáros, t=tapadós), hetedik oszlop: a futam összdíjazása, nyolcadik oszlop: hajtó neve, kilencedik oszlop: a futamot nyerő ló távja, tizedik oszlop: a futamot nyerő ló kilométerideje, a = autóstartos futam, tizenegyedik oszlop: startszáma, tizenkettedik oszlop: a futam első három helyezett lovának neve

Fogadási típusok: Tét, Hely, Befutó, Hármasbefutó

A jackpot összegével a fogadásszervező az adott játékban képzett nyereményalapot megnöveli.
A jackpot összegével megemelt nyereményalap a nyertes fogadók között kerül felosztásra oly módon, hogy azt a kihirdetett és kifizetett nyeremény osztalék együttesen tartalmazza.

ÜGETŐ

100.000 Ft jackpot Hármasbefutóra

2020.06.20 **VII. FUTAM**

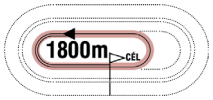

17:00

(107)

Pálya: **10 - Kincsem Park**
A futam neve: **MOUNT DÍJ Autóstart!**
Összdíjazás: **600000 Ft** (300000, 150000, 72000, 48000, 30000)

1 Urzulina — 1800 m — Hajnal Tibor (33,12-7) — (Piros, fehér váll)

7 pk Maximus Lindy - Cicciolina Fling / Supergill — **Hajnal Tibor** — **Istálló: Napsugár i.**
15.8 - 5277000 Ft — Élet stat.: 44, 15-25, 5277000 Ft — 2020: 1, 1-0, 250000 Ft — 2019: 12, 2-10, 1602000 Ft — Tenyésztő: Kabala Ménes Kft., Rádiháza — 80

2020.05.30	**1/10**	**17.3a**	1900	Kincsem Park	(j)	500000	Lakatos Csaba	1900	17.3a	5	Urzulina-Olmo Jet-Disney HR
2019.12.31	**2/12**	**16.6a**	1900	Kincsem Park	(j)	1500000	Lakatos Csaba	1900	16.2a	5	Maugli-Urzulina-Zanebono
2019.11.16	**4/6**	**19.8a**	2500	Kincsem Park	(j)	600000	Hajnal Tibor	2500	19.5a	3	Zanebono-Up All Night-Very Nice Photo
2019.10.26	**1/7**	**16.8a**	1900	Kincsem Park	(j)	400000	Lakatos Csaba	1900	16.8a	2	Urzulina-Unique Vil-Vakarcs RG
2019.09.28	**4/8**	**19.3a**	2400	Kincsem Park	(j)	600000	Hajnal Tibor	2400	18.7a	1	Rocky HR-Disney HR-Aurum Ville

2 King's Call — 1800 m — Vezér Emese (29,0-6) — (Kék-ezüst)

7 stpher S J's Photo - Marina Eme / Adams Hall — **Csordás Emil** — **Istálló: Laura i.**
13.9 - 5626900 Ft — Élet stat.: 36, 6-26, 2961000 Ft — 2020: 2, 0-2, 198000 Ft — 2019: 19, 4-12, 1584000 Ft — Tenyésztő: M. Edshammar és A. Lindfors, Svédország — 57

2020.03.14	**2/7**	**19.5**	1980	Kincsem Park	(j)	600000	Vezér Emese	1960	19.6	6	Zolta-King's Call-Lingot AT
2020.02.15	**4/6**	**19.0a**	2400	Kincsem Park	(j)	600000	Csordás Emil	2400	18.3a	3	Disney HR-Rocky HR-Samuel Becket A.T.
2019.12.31	**5/12**	**17.1a**	1900	Kincsem Park	(j)	1500000	Vezér Emese	1900	16.2a	3	Maugli-Urzulina-Zanebono
2019.12.14	**3/10**	**20.2**	1960	Kincsem Park	(s)	600000	Vezér Emese	1980	18.7	3	Aileron-Unika Vik-King's Call
2019.11.30	**1/9**	**17.3a**	1900	Kincsem Park	(j)	400000	Vezér Emese	1900	17.3a	6	King's Call-Szilvás-Salihamidzic

3 Longines — 1800 m — Horváth György (4,1-0) — (Fehér-piros kockák, piros ujjak)

6 stpk Conway Hall - Kentucky Love Song / Valley Victor — **Fazekas Imre** — **Istálló: Pimri i.** — **16.8**
14.9 - 3485000 Ft — Élet stat.: 17, 15-2, 3485000 Ft — 2020: 1, 0-1, 125000 Ft — 2019: 6, 5-1, 1400000 Ft — Tenyésztő: Kornelius Heitmann, Münster, Németország — 74

2020.05.30	**2/7**	**16.8a**	1800	Kincsem Park	(j)	500000	Fazekas Andrea am.	1800	16.7a	3	Unika Vik-Longines-Pan Globe Jaycee
2020.03.07	**1/4**	**18.5a**	1900	Kincsem Park	(j)	P5	Fazekas Andrea am.	1900	18.5a	3	Longines-Áronville-Amnesia
2019.09.07	**1/6**	**17.3a**	1900	Kincsem Park	(s)	600000	Horváth György	1900	17.3a	4	Longines-Iago d'Amore-Rocky HR
2019.08.03	**1/9**	**15.5a**	1800	Kincsem Park	(j)	600000	Horváth György	1800	15.5a	2	Longines-Rocky HR-Disney HR
2019.07.20	**1/9**	**14.9a**	1800	Kincsem Park	(j)	400000	Fazekas Andrea am.	1800	14.9a	4	Longines-Iago d'Amore-Zanebono

4 Unika Vik — 1800 m — Goran Zolnaji (26,5-6) — (Piros, kék mandzsetta)

7 pk Cantab Hall - Nashville OM / Uronometro — **Goran Zolnaji** — **Istálló: Ötösbefutó i.** — **16.7**
16.7 - 5107600 Ft — Élet stat.: 52, 13-23, 5107600 Ft — 2020: 2, 1-1, 322000 Ft — 2019: 14, 4-7, 1875600 Ft — Tenyésztő: Loris Vicario, Olaszország — 74

2020.05.30	**1/7**	**16.7a**	1800	Kincsem Park	(j)	500000	Angyal Andor	1800	16.7a	2	Unika Vik-Longines-Pan Globe Jaycee
2020.05.23	**3/8**	**18.6**	1960	Kincsem Park	(j)	600000	Goran Zolnaji	1980	17.2	1	Zeal Di Girifalco-Milady Amok-Unika Vik
2019.12.31	**8/12**	**17.5a**	1900	Kincsem Park	(j)	1500000	Angyal Andor	1900	16.2a	4	Maugli-Urzulina-Zanebono
2019.12.14	**2/10**	**19.9**	1960	Kincsem Park	(s)	600000	Angyal Andor	1980	18.7	1	Aileron-Unika Vik-King's Call
2019.11.09	**2/8**	**19.3a**	1900	Kincsem Park	(s)	600000	Angyal Andor	1900	19.2a	2	Vital RG-Unika Vik-Timoko R. L.

5 Disney HR — 1800 m — Juhász Balázs (25,3-10) — (Fehér, kék váll, kék mandzsetta)

7 sk Light Up de Vonnas - Times / S J's Photo — **Juhász Balázs** — **Istálló: Gmajnic i.**
16.8 - 4936000 Ft — Élet stat.: 53, 12-31, 4936000 Ft — 2020: 5, 1-4, 528000 Ft — 2019: 16, 3-9, 1466000 Ft — Tenyésztő: Tomislav Gmajnic, Krapina, Horvátország — 87

2020.06.06	**3/6**	**20.3**	2560	Kincsem Park	(j)	600000	Fazekas Andrea am.	2560	20.1	4	Adriana Asti-Alfa Boy-Disney HR
2020.05.30	**3/10**	**17.4a**	1900	Kincsem Park	(j)	500000	Farkas György	1900	17.3a	9	Urzulina-Olmo Jet-Disney HR
2020.03.14	**4/7**	**19.6**	1980	Kincsem Park	(j)	600000	Fazekas Imre	1960	19.6	5	Zolta-King's Call-Lingot AT
2020.02.22	**4/6**	**20.8**	1960	Kincsem Park	(j)	600000	Fazekas Imre	1980	19.2	3	Vital RG-Ubü király-Rocky HR
2020.02.15	**1/6**	**18.3a**	2400	Kincsem Park	(j)	600000	Fazekas Andrea am.	2400	18.3a	5	Disney HR-Rocky HR-Samuel Becket A.T.

6 Asterix Evo — 1800 m — Kolozsi László (47,4-10) — (Fehér, fekete csillagok)

8 pher Broadway Hall - Rompaway Quincy / Tabor Lobell — **Kolozsi László** — **Istálló: Szilvi i.** — **19.6**
16.3 - 3512800 Ft — Élet stat.: 40, 13-10, 3412000 Ft — 2020: 2, 0-0, 0 Ft — 2019: 13, 3-4, 1108000 Ft — Tenyésztő: Horsepoint Oy, Korpilahti, Finnország — 74

2020.05.30	**6/7**	**19.6a**	1800	Kincsem Park	(j)	500000	Kolozsi László	1800	16.7a	6	Unika Vik-Longines-Pan Globe Jaycee
2020.03.14	**6/7**	**22.0**	1960	Kincsem Park	(j)	600000	Kolozsi László	1960	19.6	3	Zolta-King's Call-Lingot AT
2019.11.30	**tü/9**		1900	Kincsem Park	(j)	400000	Kolozsi László	1900	17.3a	4	King's Call-Szilvás-Salihamidzic
2019.11.16	**gal/8**		1800	Kincsem Park	(j)	400000	Kolozsi László	1800	17.5a	5	Szilvás-Philadelphia-King's Call
2019.10.26	**4/6**	**18.3a**	1900	Kincsem Park	(j)	400000	Vután György	1900	17.1a	5	Unika Vik-Timoko R. L.-Áronville

7 Rangos Meteor — 1800 m — Fazekas Imre (25,6-3) — (Szürke, sárga háromszögek)

10 pher Belami - Kohinoor / Valley Guardian — **Fazekas Imre** — **Istálló: Dorina horse i.** — **19.6**
17.9 - 3783000 Ft — Élet stat.: 95, 9-44, 3783000 Ft — 2020: 3, 1-1, 240000 Ft — 2019: 14, 2-9, 948000 Ft — Tenyésztő: Bodó István Gyula, Gyál — 74

2020.05.30	**7/7**	**19.6a**	1800	Kincsem Park	(j)	500000	Fazekas Imre	1800	16.7a	5	Unika Vik-Longines-Pan Globe Jaycee
2020.03.14	**4/7**	**19.9a**	1800	Kincsem Park	(j)	500000	Papp Kálmán	1800	18.5a	3	Uzsorásnő-Salihamidzic-Ultimate Force
2020.02.15	**1/9**	**21.0a**	1800	Kincsem Park	(j)	400000	Papp Kálmán	1800	21.0a	6	Rangos Meteor-Ultra Lady-VAQU. Em. Q.
2019.12.31	**1/9**	**21.4a**	1900	Kincsem Park	(j)	600000	Bács Péter	1900	21.4a	4	Rangos Meteor-White Plains-Urban Legend
2019.12.26	**4/8**	**18.9a**	1900	Kincsem Park	(j)	400000	Fazekas Andrea	1900	18.1a	1	Vermont-Ugolino Ans-Urban Legend

8 Vakarcs RG — 1800 m — Csordás Emil (36,7-9) — (Kék, sárga váll és szegély)

6 pm Racino - Victory Va Bene / Diablo Va Bene — **Vicen Pál** — **Istálló: Primusz i.**
16.1 - 4519000 Ft — Élet stat.: 40, 6-21, 4519000 Ft — 2020: 1, 0-0, 0 Ft — 2019: 12, 3-8, 1368000 Ft — Tenyésztő: Aquadrom Kft., Vajta — 70

2020.05.23	**8/10**	**18.5a**	1900	Kincsem Park	(j)	500000	Miskolcsik Valentin	1900	17.7a	10	Salihamidzic-Trencsén-Sanger MS
2019.10.26	**3/7**	**17.3a**	1900	Kincsem Park	(j)	400000	Angyal Andor	1900	16.8a	5	Urzulina-Unique Vil-Vakarcs RG
2019.09.14	**5/6**	**19.2**	1980	Kincsem Park	(j)	600000	Goran Zolnaji	1960	18.3	5	Zanebono-Unika Vik-White Lady
2019.09.07	**5/6**	**18.9a**	1900	Kincsem Park	(s)	600000	Erdei Péter	1900	17.3a	5	Longines-Iago d'Amore-Rocky HR
2019.08.17	**6/7**	**18.7a**	2500	Kincsem Park	(j)	600000	Goran Zolnaji	2500	18.1a	3	Disney HR-Rocky HR-Zséda

9 Ritter HV — 1800 m — Nagy Ferenc II. (54,6-15) — (Piros, fekete váll és ujjak)

13 stpm Persugill - Raisa B / Nautical Hill — **Reischl Gábor** — **Istálló: Aquadrom i.** — **22.7**
16.3 - 3139145 Ft — Élet stat.: 6, 0-3, 110000 Ft — 2020: 1, 0-0, 0 Ft — 2019: 5, 0-3, 110000 Ft — Tenyésztő: Vito Habjan, Domzale, Szlovénia — 14

2020.02.08	**6/7**	**22.7a**	1800	Kincsem Park	(j)	400000	Reischl Gábor	1800	18.3a	4	Valentino-Ugolino Ans-Zsóka
2019.11.23	**tü/7**		1960	Kincsem Park	(j)	600000	Miodrag Pantic	2000	18.9	2	Milady Amok-Milliondollar Lux-Unique Vil
2019.11.02	**4/7**	**19.9a**	1800	Kincsem Park	(j)	600000	Miodrag Pantic	1800	19.8a	6	Uzsorásnő-VAQU. Em. Q.-Under World
2019.09.28	**8/8**	**21.5a**	2400	Kincsem Park	(j)	600000	Dejan Katanic	2400	18.7a	3	Rocky HR-Disney HR-Aurum Ville
2019.08.24	**4/5**	**19.3a**	2400	Kincsem Park	(j)	400000	Reischl Gábor	2400	17.3a	3	Iago d'Amore-Zanebono-Zolta

10 Swarovski **1800 m** **Balogh Bernadett** (5,1-1) (Világoskék)

9 vlpher Simb Illusion - Igazgyöngy / Valley Guardian **Rutkai József** **Istálló: Berni i.**

18.3 - 2946000 Ft Élet stat.: 70, 9-24, 2946000 Ft 2020: 2, 1-1, 225000 Ft 2019: 12, 2-6, 800000 Ft Tenyésztő: Prolongo Bt., Budapest 70

2020.05.23	**5/10**	**18.4a**	1900	Kincsem Park	(j)	500000	Balogh Bernadett	1900	17.7a	5	Salihamidzic-Trencsén-Sanger MS
2020.02.22	**1/9**	**18.8**	1980	Kincsem Park	(j)	400000	Balogh Bernadett	1980	18.8	9	Swarovski-Topmodell-Sholty Csabi
2019.12.31	**8/12**	**21.7a**	2500	Kincsem Park	(j)	800000	Balogh Bernadett am.	2500	20.8a	9	Pálinka-Velence R.-Ügyeske
2019.12.07	**3/7**	**24.8a**	1900	Kincsem Park	(s)	400000	Balogh Bernadett	1900	24.5a	5	Universal Boy-Ügyeske-Swarovski
2019.10.26	**4/9**	**19.6a**	1800	Kincsem Park	(j)	400000	Balogh Bernadett	1800	18.8a	7	Universal Boy-Trendy Girl-Victoria Top Secret

11 Ugolino Ans **1800 m** **Kolozsi Sándor** (17,0-4) (Zöld, fehér ujjak, fehér csillag)

7 pher Yankee Slide - Cristina Ans / Bon Vivant **Papp István** **Istálló: Gyolai i.** **18.9**

18.2 - 2561000 Ft Élet stat.: 40, 8-17, 2561000 Ft 2020: 5, 0-3, 273000 Ft 2019: 9, 4-5, 1072000 Ft Tenyésztő: Allevamento La Nuova Sbarra Srl., Olaszország 96

2020.06.13	**10/12**	**18.4a**	1900	Kincsem Park	(j)	500000	Kolozsi Sándor	1900	17.0a	4	Philadelphia-Trencsén-Salihamidzic
2020.05.30	**6/10**	**17.9a**	1900	Kincsem Park	(j)	500000	Kolozsi Sándor	1900	17.3a	1	Urzulina-Olmo Jet-Disney HR
2020.03.14	**2/8**	**17.7a**	1900	Kincsem Park	(j)	500000	Kolozsi Sándor	1900	17.6a	8	Samuel Becket A.T.-Ugolino Ans-Villeneuve
2020.02.15	**3/6**	**17.5a**	1900	Kincsem Park	(j)	400000	Kolozsi Sándor	1900	15.8a	4	Pan Globe Jaycee-Lingot AT-Ugolino Ans
2020.02.08	**2/7**	**18.9a**	1800	Kincsem Park	(j)	400000	Kolozsi Sándor	1800	18.3a	2	Valentino-Ugolino Ans-Zsóka

12 Vanilla Mms **1800 m** **Varga Sándor** (30,10-6) (Világoskék, fehér váll, kék-fehér ujj)

6 pk Daguet Rapide - Goldy LB / Self Possessed **Varga Sándor** **Istálló: Surla i.** **18.8**

15.8 - 5245480 Ft Élet stat.: 3, 1-1, 225000 Ft 2020: 1, 0-1, 25000 Ft Tenyésztő: Equine MS Srl., Olaszország 74

2020.05.30	**5/7**	**18.8a**	1800	Kincsem Park	(j)	500000	Varga Sándor	1800	16.7a	7	Unika Vik-Longines-Pan Globe Jaycee
2020.05.13	**4/5**	**19.2a**	1900	Kincsem Park	(j)	P8	Varga Sándor	1900	18.3a	4	Újrázz!-Aurum Ville-Zséda
2019.10.27	**gal/10**		1600	Srbobran	(j)	387	Dejan Katanic	1600	17.9a		Diablo Boko-Brume d'Or-Vanity Caf
2019.10.11	**gal/7**		1600	Leskovac	(j)	567	Dejan Petrovic	1600	16.2a		Brume d'Or-Rite Key-Rite on Win
2019.10.06	**1/8**	**18.2a**	1600	Lozovik	(j)	308	Dejan Petrovic	1600	18.2a		Vanilla Mms-Nadir Three-Jeger Sweep

Fogadási típusok: Tét, Hely, Befutó, Hármasbefutó

Urzulina továbbra is bombaformában van, a favoritok ellenfele lehet. King's Call kihagyás után fut, szerezhet egy jobb helyezést. Longines és Unika Vik ismét összecsap, legutóbb látványos küzdelmet követően utóbbi volt a jobb, most mindketten másik hajtóval állnak starthoz. Disney HR mellett stabil, megbízható teljesítménye szól, közeli esély. Asterix Evo további javulással számíthat. Rangos Meteor helyzete itt nehéz. Vakarcs RG elsőre egészen jól mozgott, itt még előrébb végezhet. Ritter HV új kézben és kihagyás után fut, javulással okozhat meglepetést. Swarovski erősebb mezőnybe került, de formában van. Ugolino Ans kiegyensúlyozott teljesítményt nyújt, közel végezhet. Vanilla Mms második versenyében javulhat annyit, hogy szerezzen egy dobogós helyezést.

Véleményünk: Longines (3) – Unika Vik (4) – Urzulina (1) – Disney HR (5)

A 2020. évi Amatőr Kupa állása

Gyolai Zoltán	13	9	7	**29**
Turbucz Sándor	7	6	9	**22**
Takács Krisztián	9	7	2	**18**
Pekker György	4		13	**17**
Nagyváry Andrea		13		**13**
Tänczer Tamás		4	6	**10**
Dr. Kartali Kitti	6			**6**
Orgován András	2	2	1	**5**
Deixler Kálmán			4	**4**
Hegedűs Sándor			3	**3**
Szalay Tamás		3		**3**
Vután György	3			**3**

Hármasbefutó variációk és áraik (vastagon szedett játékforma - „Sor"mód - a PMU futamokon nem játszható!)

a lovak programszámai	variációk száma x alaptét	a játék ára	magyarázat
1/2/3,4,5,6,7 1-2-X R3-4-5-6-7	5 x 300.-	**1500.-**	Egy fix nyerő, egy második, öt ló harmadik
1/2,3/4,5,6,7	8 x 300.-	**2400.-**	Egy fix nyerő, két ló második, négy ló harmadik *(részleges mezőnnyel két tiketten játszható! 1-2-X R4-5-6-7; 1-3-X R4-5-6-7)*
1,2/3/4,5,6,7	8 x 300.-	**2400.-**	Két nyerő, egy ló második, négy ló harmadik *(részleges mezőnnyel két tiketten játszható! 1-3-X R4-5-6-7; 2-3-X R4-5-6-7)*
1,2/3,4/5,6,7	12 x 300.-	**3600.-**	Két nyerő, két ló második, három ló harmadik *(részleges mezőnnyel négy tiketten játszható! 1-3-X R5-6-7; 1-4X R5-6-7; 2-3-X R5-6-7; 2-4-X R5-6-7)*
1/2/3,4,5,6,7 1-2-X R3-4-5-6-7 **(1/3,4,5,6,7/2)** 1-X-2 R3-4-5-6-7	10 x 300.-	**3000.-**	Egy fix nyerő, egy második „megállás", öt ló harmadik és vissza, azaz egy fix nyerő öt ló második és a „megállás" a harmadik

2020.06.20 **VIII. FUTAM**

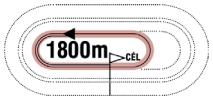

17:30

(108)

Pálya: **10 - Kincsem Park**
A futam neve: **ZSÖRTÖLŐDŐ HENDIKEP** **Autóstart!**
Összdíjazás: **400000 Ft** (200000, 100000, 48000, 32000, 20000)

1 Atom Maki — 1800 m — Zalai Gábor (7,0-1) — (Fehér, kék váll)

4 pm P J Punjab - Gésa / Rendfőnök — **Kovács József** — **Istálló: Makonya i.** — **21.4**
19.3 - 540000 Ft — Élet stat.: 24, 1-10, 813000 Ft — 2020: 4, 0-1, 20000 Ft — 2019: 16, 1-6, 520000 Ft — Tenyésztő: Kovács József, Orosháza — 61

2020.05.23	**disq/8**		1800	Kincsem Park	(j)	500000	Zalai Gábor	1800	19.6a	1	Zsozsoka-Ujgur Kisasszony-Rosamundi
2020.02.29	**5/9**	**22.3a**	1800	Kincsem Park	(j)	400000	Kolozsi László	1800	22.0a	8	Machetta-Tiko Time-Zabrina
2020.02.15	**6/9**	**21.4a**	1800	Kincsem Park	(j)	400000	Kovács József	1800	21.0a	3	Rangos Meteor-Ultra Lady-VAQU. Em. Q.
2020.02.01	**gal/10**		1960	Kincsem Park	(j)	400000	Kovács József	1960	21.4	3	VAQU. Em. Q.-Vitalia-Ultra Lady
2019.12.14	**10/12**	**24.5a**	1800	Kincsem Park	(s)	400000	Zalai Gábor	1800	22.8a	2	Zorro SCA-Zaltic-Zagato

2 Zumba — 1800 m — Hegedűs Sándor am. (4,0-1) — (Fehér, zöld szegély)

5 pk Smok'n Lantern - Major Company / Mr. Vic — **Hajnal Tibor** — **Istálló: Építő i.** — **18.9**
18.9 - 584000 Ft — Élet stat.: 22, 1-11, 604000 Ft — 2020: 5, 0-2, 120000 Ft — 2019: 11, 1-8, 464000 Ft — Tenyésztő: Hegedűs Sándor, Nagytarcsa — 82

2020.06.06	**5/10**	**21.7a**	2400	Kincsem Park	(j)	400000	Hajnal Tibor	2400	20.9a	7	Sumi-Zoom Photo-Tiara Boss
2020.05.23	**6/8**	**21.0a**	1900	Kincsem Park	(j)	400000	Hegedűs Sándor	1900	19.1a	3	Urban Legend-Overnight-Beatriz Galindo A.T.
2020.03.14	**7/9**	**20.7a**	1900	Kincsem Park	(j)	400000	Hegedűs Sándor am.	1900	19.6a	4	Auróra-Agnella-Zárkózz!
2020.03.07	**6/11**	**21.0**	1960	Kincsem Park	(j)	1100000	Hegedűs Sándor am.	1960	20.0	6	Usain-Sensation-White Plains
2020.02.01	**2/7**	**18.9a**	1800	Kincsem Park	(j)	400000	Hegedűs Sándor am.	1800	18.6a	2	Cassidy Byd-Zumba-Angello

3 Noble Rose — 1800 m — Budai Attila (8,0-0) — (Fehér, kék ujjak és váll, sárga csík)

13 pher Peki van Kemp - Edina Rosa / Dylan Lobell — **Budai Attila** — **Istálló: Diadora i.** — **20.3**
17.4 - 634000 Ft — Élet stat.: 130, 22-63, 7607000 Ft — 2020: 3, 0-1, 32000 Ft — 2019: 10, 3-6, 852000 Ft — Tenyésztő: Peter Rosenthal Kft., Budapest — 75

2020.05.30	**7/8**	**21.0a**	1900	Kincsem Park	(j)	400000	Budai Attila	1900	19.7a	6	Vitalia-Zabrina-Zlatan LIW
2020.03.14	**7/7**	**20.3a**	1800	Kincsem Park	(j)	500000	Varga Sándor	1800	18.5a	1	Uzsorásnő-Salihamidzic-Ultimate Force
2020.02.22	**4/7**	**21.2a**	1900	Kincsem Park	(j)	400000	Turbucz Sándor	1900	20.9a	4	Álom Szépe-Beatriz Galindo A.T.-Bezique Va Bene
2019.11.30	**1/12**	**18.6a**	1800	Kincsem Park	(j)	400000	Budai Attila	1800	18.6a	6	Noble Rose-Velocity-Vola Gatto
2019.11.23	**5/10**	**20.2a**	1900	Kincsem Park	(j)	400000	Budai Attila	1900	19.7a	9	Tücsök-Ziccer-Zsozsoka

4 Zlatan LIW — 1800 m — Lakatos Árpád (9,2-2) — (Fehér-kék)

5 stpher Miguel Duhamel - Jeanne Sun / Grundy's Ebony — **Kolozsi László** — **Istálló: Shalom II. i.** — **20.2**
17.9 - 662000 Ft — Élet stat.: 27, 6-12, 1850000 Ft — 2020: 2, 0-1, 48000 Ft — 2019: 12, 3-7, 1014000 Ft — Tenyésztő: Kunos Gyula János, Orosháza — 75

2020.05.30	**3/8**	**20.1a**	1900	Kincsem Park	(j)	400000	Lakatos Árpád	1900	19.7a	5	Vitalia-Zabrina-Zlatan LIW
2020.03.14	**6/7**	**20.2a**	1800	Kincsem Park	(j)	500000	Kolozsi László	1800	18.5a	8	Uzsorásnő-Salihamidzic-Ultimate Force
2019.10.19	**5/10**	**19.7a**	1900	Kincsem Park	(j)	400000	Horváth Zoltán	1900	17.7a	8	Alfa Boy-Zara Mia-Zabrina
2019.09.28	**4/11**	**18.4a**	1900	Kincsem Park	(j)	400000	Lakatos Árpád	1900	17.6a	2	Zente-Vola Gatto-Alfa Boy
2019.08.31	**2/10**	**18.6a**	2400	Kincsem Park	(j)	400000	Tänczer Tamás am.	2400	18.5a	3	King's Call-Zlatan LIW-Betty Evo

5 Sholty Geri — 1800 m — Tänczer Tamás am. (13,0-3) — (Fehér, ezüst váll és ujjak)

9 pk Sholty Boko - Geri Halliwell / First Dust — **Horváth Zoltán** — **Istálló: Gomez i.** — **19.8**
18.2 - 708000 Ft — Élet stat.: 73, 10-38, 4278000 Ft — 2020: 5, 0-3, 180000 Ft — 2019: 12, 2-7, 926000 Ft — Tenyésztő: Kunos Gyula János, Orosháza — 92

2020.06.13	**6/7**	**19.2a**	1900	Kincsem Park	(j)	500000	Tänczer Tamás am.	1900	18.7a	4	Ügyeske-Under World-VAQU. Em. Q.
2020.06.06	**8/9**	**19.3a**	1900	Kincsem Park	(j)	500000	Turbucz Sándor am.	1900	17.6a	4	Violetta-Beatriz Galindo A.T.-Gigant Wings
2020.03.07	**2/7**	**20.2a**	1900	Kincsem Park	(j)	400000	Tänczer Tamás	1900	20.1a	7	Uncatchable-Sholty Geri-Amy's Love
2020.02.15	**4/9**	**21.3a**	1800	Kincsem Park	(j)	400000	Turbucz Sándor am.	1800	21.0a	9	Rangos Meteor-Ultra Lady-VAQU. Em. Q.
2020.02.01	**3/8**	**19.8a**	1800	Kincsem Park	(j)	400000	Turbucz Sándor	1800	18.8a	5	Une Dame-Uncatchable-Sholty Geri

6 Sziklaszirt — 1800 m — Komáromi Krisztina (34,1-3) — (Fekete, piros váll és ujjak)

9 pk Medic Hanover - White Diamond / Witsend's Speedy — **Nagy Ferenc II.** — **Istálló: Mount i.** — **19.7**
18.7 - 732000 Ft — Élet stat.: 106, 10-54, 4562000 Ft — 2020: 6, 0-3, 100000 Ft — 2019: 13, 1-9, 752000 Ft — Tenyésztő: Komáromi Krisztina és Nagy Ferenc, Vasad — 75

2020.05.30	**4/8**	**20.4a**	1900	Kincsem Park	(j)	400000	Komáromi Krisztina	1900	19.7a	8	Vitalia-Zabrina-Zlatan LIW
2020.05.23	**5/11**	**20.3**	1980	Kincsem Park	(j)	400000	Komáromi Krisztina	1960	20.3	8	Unipress-Zabrina-Livi Kickoff
2020.03.07	**3/7**	**20.1a**	1900	Kincsem Park	(j)	400000	Komáromi Krisztina	1900	19.8a	5	Ujgur Kisasszony-Vanderle-Sziklaszirt
2020.02.29	**6/10**	**19.7a**	1800	Kincsem Park	(j)	400000	Komáromi Krisztina	1800	18.8a	5	Vesna-Une Dame-Rosamundi
2020.02.22	**6/9**	**19.6**	1980	Kincsem Park	(j)	400000	Komáromi Krisztina	1980	18.8	8	Swarovski-Topmodell-Sholty Csabi

7 Sumi — 1800 m — Nagy Ferenc II. (54,6-15) — (Piros, fekete váll és ujjak)

9 stpher Medic Hanover - Dolores / Yankee Yankee — **Nagy Ferenc II.** — **Istálló: Mount i.**
18.8 - 740000 Ft — Élet stat.: 101, 9-42, 3209000 Ft — 2020: 5, 1-3, 352000 Ft — 2019: 21, 1-9, 528000 Ft — Tenyésztő: Komáromi Krisztina és Nagy Ferenc, Vasad — 82

2020.06.06	**1/10**	**20.9a**	2400	Kincsem Park	(j)	400000	Komáromi Krisztina	2400	20.9a	6	Sumi-Zoom Photo-Tiara Boss
2020.05.30	**4/11**	**20.8**	1980	Kincsem Park	(j)	400000	Komáromi Krisztina	1980	19.9	10	Ultra Lady-Titus Livius-Zongorista
2020.02.29	**6/9**	**20.6a**	1900	Kincsem Park	(j)	400000	Komáromi Krisztina	1900	19.7a	7	Overnight-Zadar M-Tiara Boss
2020.02.15	**2/9**	**22.3**	1960	Kincsem Park	(j)	400000	Komáromi Krisztina	1960	21.8	8	White Plains-Sumi-Jubilee Hut
2020.02.01	**5/10**	**22.1**	1960	Kincsem Park	(j)	400000	Komáromi Krisztina	1960	21.4	4	VAQU. Em. Q.-Vitalia-Ultra Lady

8 Tommy Lee — 1800 m — Horváth Zoltán (18,1-3) — (Sötétkék, fehér vállon kék csillagok)

8 pm Sholty Boko - Julia R. / Valley Guardian — **Horváth Zoltán** — **Istálló: Gomez i.** — **20.4**
17.8 - 540000 Ft — Élet stat.: 78, 5-36, 2557000 Ft — 2020: 4, 0-2, 68000 Ft — 2019: 15, 1-10, 652000 Ft — Tenyésztő: Bazsonyi Tamás, Budapest — 84

2020.06.06	**tü/9**		2400	Kincsem Park	(j)	400000	Fejszés Kitti	2400	23.4a	5	Zongorista-Reménység-Angello
2020.05.23	**3/12**	**20.4a**	1800	Kincsem Park	(j)	400000	Fejszés Kitti	1800	20.3a	12	Renoir Lag-Amaru Shakur-Tommy Lee
2020.03.14	**gal/11**		2500	Kincsem Park	(j)	400000	Fejszés Kitti	2500	19.7a	5	Urban Legend-Vakjátszma-Bezique Va Bene
2020.02.22	**5/7**	**21.5a**	1900	Kincsem Park	(j)	400000	Tänczer Tamás	1900	20.9a	5	Álom Szépe-Beatriz Galindo A.T.-Bezique Va Bene
2019.12.07	**gal/8**		2580	Kincsem Park	(s)	400000	Horváth Zoltán	2560	28.2	7	Titus Livius-Donia d'Aunay-Urban Legend

Fogadási típusok: Tét, Hely, Befutó, Hármasbefutó

Atom Makit legutóbb akadályozták, helyezéssel vigasztalódhat. Zumba ezen a távon jóval erősebb lehet, topjával számítana. Noble Rose kihagyás utáni második versenyében várhatóan már eredményesebb lesz. Zlatan LIW őszi formái alapján tarthatja ellenfeleit, a fogadók egyik kedvence lehet. Sholty Geri roppant stabilan szerepel, döntőbe várható. Sziklaszirt már nagyon kerülgeti a célt, bármikor megvillanhat. Sumi biztosan ért haza, ebben a mezőnyben is a frontban végezhet. Tommy Lee váltakozva futkos, helyre jó lehet.

Véleményünk: Zlatan LIW (4) – Sholty Geri (5) – Noble Rose (3) – Sziklaszirt (6)

2020.06.20 **IX. FUTAM** **18:00** (109)

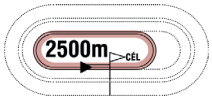

Pálya: **10 - Kincsem Park**
A futam neve: **2020. ÉVI AMATŐR KUPA IV. FUTAMA HENDIKEP** **Autóstart!**
Összdíjazás: **500000 Ft** (250000, 125000, 60000, 40000, 25000)

1 Bezique Va Bene — 2500 m — Takács Krisztián (4,0-2) — (Neonzöld, fekete ujjak és csillag)

9 pk Diablo Va Bene - Bezique Hanover / American Winner — **Árokszállási Pál** — **Istálló: Cseperke & Jola & Imola** — **20.4**

18.5 - 484000 Ft — Élet stat.: 80, 10-47, 4348500 Ft — 2020: 6, 0-3, 116000 Ft — 2019: 12, 2-6, 684000 Ft — Tenyésztő: Norvégia — 77

2020.05.30	**disq/12**		1800	Kincsem Park	(j)	500000	Heller Péter am.	1800	17.6a	1	Ultimate Force-Betty Evo-Sensation/Timoko R. L.
2020.05.23	**7/11**	**21.4**	1960	Kincsem Park	(j)	400000	Takács Krisztián am.	1960	20.3	3	Unipress-Zabrina-Livi Kickoff
2020.03.14	**3/11**	**20.4a**	2500	Kincsem Park	(j)	400000	Takács Krisztián am.	2500	19.7a	3	Urban Legend-Vakjátszma-Bezique Va Bene
2020.02.22	**3/7**	**21.1a**	1900	Kincsem Park	(j)	400000	Takács Krisztián	1900	20.9a	8	Álom Szépe-Beatriz Galindo A.T.-Bezique Va Bene
2020.02.08	**5/10**	**20.2a**	1800	Kincsem Park	(j)	400000	Heller Péter am.	1800	18.9a	10	Ujgur Kisasszony-Wasserfall-She's Vivienne

2 Under World — 2500 m — Pekker György (3,1-0) — (Sötétkék, bordó-fehér csík)

7 stpher Racino - Zaba / Yankee Class — **Csordás Emil** — **Istálló: Laura i.**

19.4 - 782286 Ft — Élet stat.: 59, 6-37, 4576000 Ft — 2020: 3, 0-3, 170000 Ft — 2019: 13, 0-9, 486000 Ft — Tenyésztő: Bővíz Károly, Szeged — 92

2020.06.13	**2/7**	**18.8a**	1900	Kincsem Park	(j)	500000	Csordás Emil	1900	18.7a	3	Ügyeske-Under World-VAQU. Em. Q.
2020.05.30	**5/12**	**18.6a**	1800	Kincsem Park	(j)	500000	Pekker György am.	1800	17.6a	4	Ultimate Force-Betty Evo-Sensation/Timoko R. L.
2020.03.07	**5/7**	**20.4a**	1900	Kincsem Park	(j)	400000	Pekker György	1900	20.1a	2	Uncatchable-Sholty Geri-Amy's Love
2019.12.07	**7/7**	**26.9a**	1900	Kincsem Park	(s)	400000	Pekker György	1900	24.5a	8	Universal Boy-Ügyeske-Swarovski
2019.11.23	**5/7**	**21.1a**	1900	Kincsem Park	(j)	400000	Pekker György	1900	20.3a	5	Uptown Boy M-Ultimate Force-Tiara Boss

3 Timoko R. L. — 2500 m — Deixler Kálmán (2,0-1) — (Fehér, zöld váll és csillag)

7 pm Doctor Sugar RL - Triestina / Golden Goal — **ifj. Döme Imre** — **Istálló: Mr. Tomi i.** — **19.7**

17.7 - 915000 Ft — Élet stat.: 68, 10-38, 5135000 Ft — 2020: 4, 0-4, 305000 Ft — 2019: 19, 2-9, 1084000 Ft — Tenyésztő: Stable Sport Line, Belgrád, Szerbia — 77

2020.05.30	**3/12**	**18.4a**	1800	Kincsem Park	(j)	500000	Deixler Kálmán am.	1800	17.6a	10	Ultimate Force-Betty Evo-Sensation/Timoko R. L.
2020.03.07	**2/7**	**17.8a**	1900	Kincsem Park	(j)	500000	Kolozsi László	1900	17.7a	3	Sanger MS-Timoko R. L.-Lingot AT
2020.02.15	**5/6**	**19.7a**	2400	Kincsem Park	(j)	600000	Farkas Tibor	2400	18.3a	4	Disney HR-Rocky HR-Samuel Becket A.T.
2020.02.01	**2/6**	**20.4**	1980	Kincsem Park	(j)	400000	Farkas Tibor	1960	21.0	7	Up All Night-Timoko R. L.-Usain
2019.12.31	**12/12**	**19.4a**	1900	Kincsem Park	(j)	1500000	ifj. Veres László	1900	16.2a	6	Maugli-Urzulina-Zanebono

4 Vermont — 2500 m — Illés Gábor (3,0-2) — (Zöld, sárga váll és szegély)

6 pher Racino - Bel Ditto / Wired Pine — **Kolozsi László** — **Istálló: Illés i.**

19.4 - 960000 Ft — Élet stat.: 44, 4-18, 1802000 Ft — 2020: 4, 0-2, 80000 Ft — 2019: 23, 3-7, 912000 Ft — Tenyésztő: AMMA Lóverseny Kft., Budapest — 85

2020.06.06	**3/7**	**19.4a**	1900	Kincsem Park	(j)	500000	Illés Gábor	1900	16.5a	7	Pan Globe Jaycee-Vihar RG-Vermont
2020.02.15	**gal/7**		2400	Kincsem Park	(j)	400000	Kolozsi József	2400	21.2a	7	Velence R.-Vezuvián-Vanádium Boy
2020.02.08	**5/7**	**22.3a**	1800	Kincsem Park	(j)	400000	Kolozsi József	1800	18.3a	7	Valentino-Ugolino Ans-Zsóka
2020.02.01	**gal/8**		1800	Kincsem Park	(j)	400000	Illés Gábor	1800	18.8a	8	Une Dame-Uncatchable-Sholty Geri
2019.12.31	**gal/9**		1900	Kincsem Park	(j)	600000	Pamkutya Pista	1900	21.4a	9	Rangos Meteor-White Plains-Urban Legend

5 Universal Boy — 2500 m — Gyolai Zoltán (4,1-2) — (Fekete, arany csillagok)

7 stpm Maximus Lindy - Golden Lady / Endless Sands — **Márton Lajos** — **Istálló: Gyolai III. i.** — **20.8**

18.6 - 972000 Ft — Élet stat.: 51, 6-27, 3296000 Ft — 2020: 2, 0-1, 40000 Ft — 2019: 10, 4-6, 1148000 Ft — Tenyésztő: Kabala Ménes Kft., Rádiháza — 87

2020.06.06	**6/6**	**20.8**	2560	Kincsem Park	(j)	600000	Márton Lajos	2560	20.1	3	Adriana Asti-Alfa Boy-Disney HR
2020.03.07	**4/7**	**18.3a**	1900	Kincsem Park	(j)	500000	Gyolai Zoltán am.	1900	17.7a	4	Sanger MS-Timoko R. L.-Lingot AT
2019.12.07	**1/7**	**24.5a**	1900	Kincsem Park	(s)	400000	Gyolai Zoltán	1900	24.5a	6	Universal Boy-Ügyeske-Swarovski
2019.11.23	**4/7**	**20.8a**	1900	Kincsem Park	(j)	400000	Gyolai Zoltán	1900	20.3a	1	Uptown Boy M-Ultimate Force-Tiara Boss
2019.10.26	**1/9**	**18.8a**	1800	Kincsem Park	(j)	400000	Gyolai Zoltán	1800	18.8a	4	Universal Boy-Trendy Girl-Victoria Top Secret

6 Uzsorásnő — 2500 m — Nagyváry Andrea (2,1-0) — (Sárga, lila háromszögek)

7 pk Maximus Lindy - Hitelező / Witsend's Speedy — **Juhász Balázs** — **Istálló: Rádiházi i.** — **20.0**

17.7 - 1102000 Ft — Élet stat.: 62, 8-33, 6440000 Ft — 2020: 5, 1-4, 418000 Ft — 2019: 17, 1-10, 934000 Ft — Tenyésztő: Kabala Ménes Kft., Rádiháza — 87

2020.06.06	**4/6**	**20.0**	2580	Kincsem Park	(j)	600000	Juhász Balázs	2560	20.1	6	Adriana Asti-Alfa Boy-Disney HR
2020.05.23	**4/10**	**18.1a**	1900	Kincsem Park	(j)	500000	Juhász Balázs	1900	17.7a	7	Salihamidzic-Trencsén-Sanger MS
2020.03.14	**1/7**	**18.5a**	1800	Kincsem Park	(j)	500000	Juhász Balázs	1800	18.5a	5	Uzsorásnő-Salihamidzic-Ultimate Force
2020.02.15	**3/7**	**18.1a**	1900	Kincsem Park	(j)	400000	Juhász Balázs	1900	17.7a	3	Salihamidzic-Philadelphia-Uzsorásnő
2020.02.08	**4/6**	**17.6a**	1900	Kincsem Park	(j)	400000	Juhász Balázs	1900	17.1a	2	Up All Night-Trencsén-Usain

7 Lingot AT — 2500 m — Fazekas Andrea (1,1-0) — (Szürke, kék háromszögek)

5 sm Jasmin d'Odyssee - Likviditus / Gill's Victory — **Juhász Balázs** — **Istálló: Endre i.**

19.4 - 1163000 Ft — Élet stat.: 41, 2-21, 1911000 Ft — 2020: 5, 0-5, 302000 Ft — 2019: 22, 1-13, 1077000 Ft — Tenyésztő: Animal Trade Racing Team, Zmajevo, Szerbia — 85

2020.06.06	**4/7**	**19.6a**	1900	Kincsem Park	(j)	500000	Nagyváry Andrea	1900	16.5a	3	Pan Globe Jaycee-Vihar RG-Vermont
2020.03.14	**3/7**	**20.3**	1960	Kincsem Park	(j)	600000	Juhász Balázs	1960	19.6	1	Zolta-King's Call-Lingot AT
2020.03.07	**3/7**	**18.2a**	1900	Kincsem Park	(j)	500000	Juhász Balázs	1900	17.7a	6	Sanger MS-Timoko R. L.-Lingot AT
2020.02.22	**5/6**	**20.9**	1960	Kincsem Park	(j)	600000	Varga Sándor	1980	19.2	2	Vital RG-Übü király-Rocky HR
2020.02.15	**2/6**	**17.2a**	1900	Kincsem Park	(j)	400000	Juhász Balázs	1900	15.8a	2	Pan Globe Jaycee-Lingot AT-Ugolino Ans

8 Betty Evo — 2500 m — Vután György (2,0-0) — (Fehér, sárga váll, kék csík)

7 pk Orlando Vici - Grant Me Glory / Yankee Glide — **Kolozsi László** — **Istálló: Wuti i.**

18.5 - 787000 Ft — Élet stat.: 42, 9-22, 3393000 Ft — 2020: 3, 0-1, 125000 Ft — 2019: 13, 5-5, 1260000 Ft — Tenyésztő: Dimitri Hedman, Korpilahti, Finnország — 77

2020.05.30	**2/12**	**18.3a**	1800	Kincsem Park	(j)	500000	Vután György am.	1800	17.6a	12	Ultimate Force-Betty Evo-Sensation/Timoko R. L.
2020.02.08	**tü/7**		1800	Kincsem Park	(j)	400000	Turbucz Sándor am.	1800	18.3a	1	Valentino-Ugolino Ans-Zsóka
2020.02.01	**gal/6**		1980	Kincsem Park	(j)	400000	Turbucz Sándor am.	1960	21.0	6	Up All Night-Timoko R. L.-Usain
2019.12.31	**9/12**	**17.6a**	1900	Kincsem Park	(j)	1500000	Kolozsi László	1900	16.2a	11	Maugli-Urzulina-Zanebono
2019.11.30	**1/8**	**18.5a**	2400	Kincsem Park	(j)	400000	Kolozsi László	2400	18.5a	7	Betty Evo-Very Nice Photo-Victoria TIM

Fogadási típusok: Tét, Hely, Befutó, Hármasbefutó

Bezique Va Bene megszokott hajtójával szerezhet egy jobb helyezést. Under World egy hete késve szabadult ki a falról és lett szoros második, ezen a távon is számíthat. Timoko R. L. mindig döntős, megérdemelne már egy győzelmet. Vermont hiba nélkül ismét képes lehet egy jó futásra. Universal Boy erős mezőnyben hangolt erre a versenyre, itt könnyebb lesz a dolga, akár nyerhet is. Uzsorásnő ugyanott futott és lett végül negyedik, jó beosztással küzdhet a dobogós helyekért. Lingot AT számára kedvezhet a hosszabb táv, van olyan formája, ami elég lehet a győzelemhez. Betty Evo a mezőny végéről zárkózva jött fel másodiknak május végén, ezt a futamot már megnyerheti.

Véleményünk: Betty Evo (8) – Timoko R. L. (3) – Lingot AT (7) – Uzsorásnő (6)

A Fogadásszervező az egyes fogadási formánkénti nyereményeket, 1 Ft-os alapegységre számítja, és 1 Ft-ra hirdeti ki.

Ügető - Júniusi versenyek, 2020.
Második nap, Június 13., Szombat

Pálya: 10 - Kincsem Park

Q12 KVALIFIKÁCIÓ Autóstart!

1.	**Bessy K** 1800 Kolozsi László	2:33.2	**25.1**	*Q29*
2.	**Berna Queen M** 1800 Nagy Ferenc II.	2:36.9	**27.2**	-
gal.	**Bosszantó** 1800 Szennovitz Adél	0:00.0	**00.0**	-

Berna Queen M (2) és Bessy K (3) kvalifikált.

90. 1. FATIA NEGRA DÍJ - NYERETLENEK VERSENYE I. RÉSZ Autóstart!
200000, 100000, 48000, 32000, 20000 Ft

I. (11)	**Bobby Fischer** 1900 Juhász Balázs	2:31.5	**19.7**	2.5	*59*

3pm Miguel Duhamel - Izzy Star / Valley Guardian (Juhász Balázs) - Csoban Hungary Kft.

II. (6)	**Firefly Shadow** 1900 Balogh Roland	2:33.0	**20.5**	5.7	*26*
III. (2)	**Breeze Up** 1900 Turbucz Sándor am.	2:33.4	**20.7**	14.2	*73*
IV. (12)	**Bulibáró** 1900 Kolozsi László	2:33.8	**20.9**	14.2	*71*
V. (7)	**Baby Gabi** 1900 ifj. Kulik Ferenc	2:34.2	**21.2**	28.5	*Q7*
6.	**Bizony ám** 1900 Fazekas Imre	2:34.2	**21.2**	9.5	*73*
7.	**Balerina R.** 1900 Balogh Bernadett	2:35.0	**21.6**	7.1	*17*
8.	**Aranyérem M** 1900 Zoltan Ozvar	2:36.4	**22.3**	28.5	*Q8*
gal.	**Bandita** 1900 Vezér Emese	0:00.0	**00.0**	3.5	*81*
gal.	**Brava RG** 1900 Goran Zolnaji	0:00.0	**00.0**	14.2	*71*
gal.	**Bronz Boy** 1900 Lakatos Csaba	0:00.0	**00.0**	28.5	*Q7*
gal.	**Bazsa Rosa** 1900 Nagy Ferenc II.	0:00.0	**00.0**	14.2	*62*

Részidők: 15.0, 22.0, 21.7, 15.7, 23.2
Könnyen: 7 1/2, 1 3/4, 2, 1 3/4
Tét: 2.5 **Hely:** 5.7/3.3/5.7 **Befutó:** 184.6
Hármasbefutó: (11-6-2) találat nem volt (2-6-11) 839.1

91. 2. INARCHI DÍJ Autóstart!
250000, 125000, 60000, 40000, 25000 Ft

I. (3)	**Cassidy Byd** 1900 Hajnal Tibor	2:30.1	**19.0**	4.3	*60*

4pm Clerk Magistrate - Mallette / Pine Chip (Hajnal Tibor) - Illetmény Kft.-Milan Tisma

II. (6)	**Zitti Tutti** 1900 Veljko Mazsity	2:30.2	**19.1**	1.6	*P10*
III. (4)	**Adamo Fling** 1900 Vezér Emese	2:30.3	**19.1**	21.7	*83*
IV. (1)	**Power Sofie** 1900 Garai Gábor	2:30.9	**19.4**	7.2	*60*
V. (5)	**Zaffiri** 1900 Turbucz Sándor am.	2:31.0	**19.5**	7.2	*11*
6.	**Zsófia RG** 1900 Goran Zolnaji	2:31.2	**19.6**	5.4	*85*
7.	**Zafira** 1900 Horváth Zoltán	2:32.7	**20.4**	7.2	*72*

Részidők: 15.0, 25.5, 24.0, 22.2, 17.5
Biztosan: 1/2, 1/2, 3, rnyak.
Tét: 4.3 **Hely:** 4.8/1.8 **Befutó:** 5.1 **Hármasbefutó:** 23.2

92. 3. FRIDERIKA HENDIKEP Autóstart!
250000, 125000, 60000, 40000, 25000 Ft

I. (1)	**Ügyeske** 1900 Lakatos Árpád	2:29.6	**18.7**	6	*82*

7pk Ata Star L. - Franciska / Witsend's Speedy (Kolozsi László) - Gohorse-stars Kft.

II. (3)	**Under World** 1900 Csordás Emil	2:29.8	**18.8**	1.9	*77*
III. (7)	**VAQU. Em. Q.** 1900 Vezér Emese	2:30.0	**18.9**	10.3	*89*
IV. (5)	**Vanderle** 1900 Nagy Ferenc II.	2:30.0	**18.9**	6.2	*86*
V. (6)	**Vihar RG** 1900 ifj. Veres László	2:30.1	**19.0**	3.1	*85*
6.	**Sholty Geri** 1900 Tänczer Tamás am.	2:30.4	**19.2**	10	*86*
gal.	**Uzsok** 1900 Erdei Péter	0:00.0	**00.0**	22.2	*82*

Részidők: 13.3, 21.2, 23.2, 16.5, 18.2
Biztosan: 3/4, 5/4, rfej., nyak
Célfotó a III. helyre.
Sholty Csabi (2) nem indult.

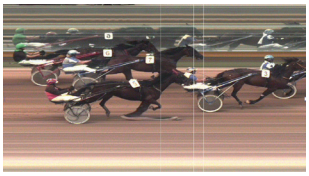

A Versenyintézőség Lakatos Árpád idomárhajtót szabálytalan hajtás (láblógatás) miatt 5.000 Ft-ra megbírságolta.
A Versenyintézőség Lakatos Árpád idomárhajtót szabálytalan ostorhasználat miatt 1 versenynapra (2020. július 4.) eltiltotta a versenyekben való hajtástól, valamint 25.000 Ft-ra (a nyeremény 10 %-ra) megbírságolta. (Nevezett hajtó a verseny utolsó 500 méterén a megengedettnél többször, legalább hat alkalommal ostorozta lovát.)
A Versenyintézőség ifj. Veres László segédhajtót a visszahajtási kötelezettség elmulasztása miatt 5.000 Ft-ra megbírságolta.
Tét: 6 **Hely:** 1.2/1.2/4 **Befutó:** 15.6 **Hármasbefutó:** 105.9

93. 4. SZÉPTEVŐ DÍJ Autóstart!
200000, 100000, 48000, 32000, 20000 Ft

I. (5)	**Ambrosia Gielle** 1800 Varga Sándor	2:20.1	**17.8**	9.5	*64*

4stpk Belami - Paradise Gielle / Self Possessed (Varga Sándor) - Gohorse-stars Kft.

II. (6)	**Adolfina B.** 1800 Márton Lajos	2:21.4	**18.6**	9.5	*75*
III. (4)	**One Way** 1800 Fazekas Imre	2:21.6	**18.7**	3.8	*76*
IV. (7)	**Angello** 1800 Vezér Emese	2:21.6	**18.7**	16.3	*84*
V. (9)	**Zita Királynő** 1800 Fazekas Andrea am.	2:22.0	**18.9**	12.6	*76*
6.	**Farya BD** 1800 Kolozsi László	2:22.0	**18.9**	38	*64*
7.	**Destro Ferm** 1800 Erdei Péter	2:22.1	**18.9**	38	*60*
8.	**Aphrodité** 1800 Nagy Ferenc II.	2:27.0	**21.7**	19	*76*
gal.	**Haralampi de Sajan** 1800 Hajnal Tibor	0:00.0	**00.0**	5.7	*76*
gal.	**Atomanti M** 1800 Antun Horvatski	0:00.0	**00.0**	2	*18*
gal.	**Queen of Korea BD** 1800 Goran Zolnaji	0:00.0	**00.0**	28.5	*76*
gal.	**Zita Georgia** 1800 Poruben Tímea	0:00.0	**00.0**	16.3	*83*

Részidők: 13.0, 16.5, 16.7, 16.0, 24.7
Könnyen: 6 1/2, 3/4, orr, 2
Célfotó a III. helyre.
Verseny közben Angello (7) fogatának bal kereke megrongálódott.

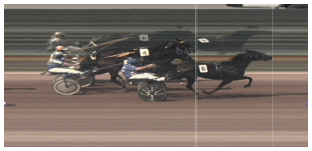

A Versenyintézőség Goran Zolnaji idomárhajtót, mert lova (Queen of Korea BD) késve jelent meg a versenypályán (1. alkalom), 5.000 Ft-ra megbírságolta.
A Versenyintézőség Goran Zolnaji idomárhajtót, mert lova (Atomanti M) ismételten (2. alkalom) késve jelent meg a versenypályán, 10.000 Ft-ra megbírságolta.
Tét: 9.5 **Hely:** 1.9/1.4/1.2 **Befutó:** 160 **Hármasbefutó:** 301.6

94. 5. FATIA NEGRA DÍJ - NYERETLENEK VERSENYE II. RÉSZ Autóstart!
200000, 100000, 48000, 32000, 20000 Ft

I. (1)	**Beautiful Yankee BD** 1900 Goran Zolnaji	2:32.8	**20.4**	3.7	*62*

3sk Yankee Mustang - Vraja Zilelor / Komediant (Goran Zolnaji) - Simon's Versenyistálló Kft.

II. (11)	**Brigitta Gold BD** 1900 Antun Horvatski	2:33.3	**20.7**	14.1	*59*
III. (4)	**Bellini Fling** 1900 Juhász Balázs	2:33.4	**20.7**	2.3	*62*
IV. (7)	**Louise Armstrong A.T.** 1900 Hajnal Tibor	2:35.6	**21.9**	7.8	*71*
V. (8)	**Before I Know** 1900 Budai Attila	2:36.3	**22.3**	14.1	*62*
6.	**Best Boy** 1900 Nagy Ferenc II.	2:36.6	**22.4**	11.7	*42*
7.	**Beyoncé** 1900 Kolozsi László	2:37.0	**22.6**	23.5	*71*
8.	**Bvlgari SS** 1900 Vezér Emese	2:37.1	**22.7**	8.8	*73*
9.	**Jardel Boko** 1900 Soós Róbert	2:37.2	**22.7**	7.8	*Q8*
10.	**Bongiovi** 1900 Kolozsi Sándor	2:37.5	**22.9**	17.6	*71*
11.	**Bye-bye** 1900 ifj. Kulik Ferenc	2:38.8	**23.6**	35.3	*Q5*
gal.	**Amindenit** 1900 Erdei Péter	0:00.0	**00.0**	17.6	*73*

Részidők: 12.0, 21.2, 24.5, 20.5, 22.0
Biztosan: 2 1/2, 3/4, 6, 3 1/2
A Versenyintézőség Soós Róbert segédhajtót szabálytalan ostorhasználat miatt 1 versenynapra (2020. július 4.) eltiltotta a versenyekben való hajtástól, valamint 5.000 Ft-ra megbírságolta. (Nevezett hajtó a verseny utolsó 500 méterén a megengedettnél többször, legalább hat alkalommal ostorozta lovát.)
Tét: 3.7 **Hely:** 1.5/2.6/1.2 **Befutó:** 96.6 **Hármasbefutó:** 553

95. 6. FERGE LÁSZLÓ EMLÉKVERSENY
900000, 450000, 215000, 145000, 90000 Ft

I. (2)	**Borutka** 1960 Hajnal Tibor	2:33.7	**18.4**	4.5	*62*

3pk Illetmény - Night Lady / Tony Oaks (Hajnal Tibor) - Illetmény Kft.

II. (7)	**Berill Lady** 1960 Varga Sándor	2:34.9	**19.0**	4.9	*71*
III. (3)	**Boszi** 1960 Kolozsi László	2:35.4	**19.3**	14.4	*64*
IV. (9)	**Bene** 1980 Branislav Mukity	2:36.1	**18.8**	10.5	*45*
V. (6)	**Baraka SS** 1960 Csordás Emil	2:36.1	**19.6**	9.4	*81*
6.	**Blondina** 1960 Goran Zolnaji	2:36.1	**19.6**	23.9	*396*
7.	**Be Happy** 1960 Márton Lajos	2:36.9	**20.1**	14.7	*71*
8.	**Bróm Lady** 1980 Juhász Balázs	2:37.0	**19.3**	30.7	*64*
9.	**Bing Crosby AT** 1960 Lakatos Csaba	2:37.4	**20.3**	3.5	*64*
10.	**Briliáns BD** 1980 Nagyváry Andrea am.	2:38.7	**20.2**	76.7	*79*
gal.	**Bonaparte Boss** 1960 Veljko Mazsity	0:00.0	**00.0**	4	*73*

Részidők: 22.3, 21.7, 21.2, 13.7, 15.0
Könnyen: 6, 2 1/2, 3 1/2, rfej.
A Versenyintézőség elrendelte Borutka (2) doppingvizsgálatát.
Tét: 4.5 **Hely:** 1.7/1.9/2.9 **Befutó:** 9.2 **Hármasbefutó:** 110.6

96. 7. KÁDOR HENDIKEP Autóstart!
250000, 125000, 60000, 40000, 25000 Ft

I. (2)	**Philadelphia** 1900 Varga Sándor	2:26.3	**17.0**	3.4	*19*

11stpher Detroit - Gertrud / Rendfőnök (Reischl Gábor) - Aquadrom Kft.

II. (8)	**Trencsén** 1900 Papp István	2:27.0	**17.4**	8.5	*70*
III. (12)	**Salihamidzic** 1900 Márton Lajos	2:27.3	**17.5**	6.1	*70*

IV. (3)	**San Francisco** 1900 Nagy Ferenc II.	2:27.9	**17.8**	8.7	*89*
V. (10)	**Uptown Boy M** 1900 Csordás Emil	2:28.0	**17.9**	9.5	*80*
6.	**Sanger MS** 1900 Goran Zolnaji	2:28.2	**18.0**	10	*80*
7.	**Ultimate Force** 1900 Erdei Péter	2:28.5	**18.2**	7.7	*77*
8.	**Velence R.** 1900 Farkas György	2:28.5	**18.2**	6.8	*65*
9.	**Very Nice Photo** 1900 Vezér Emese	2:28.6	**18.2**	36.7	*412*
10.	**Ugolino Ans** 1900 Kolozsi Sándor	2:29.0	**18.4**	20.5	*80*
11.	**Utódló** 1900 Horváth Zoltán	2:29.1	**18.5**	34.2	*89*
12.	**Overnight** 1900 Budai Attila	2:30.2	**19.1**	51.4	*63*

Részidők: 11.3, 22.5, 19.2, 14.2, 16.5
Biztosan: 3 1/2, 5/4, 3, 1/2
A Versenyintézőség az Általános Határozatok 51. pontja alapján Budai Attila idomárt első alkalommal szigorúan figyelmezteti lova (Overnight) jármódja miatt.
Tét: 3.4 **Hely:** 1.6/3/3 **Befutó:** 27.6 **Hármasbefutó:** 103.6

97. 8. JUNGFRAU DÍJ Autóstart!
300000, 150000, 72000, 48000, 30000 Ft

I. (3)	**Áronville** 1900 Fazekas Imre	2:24.5	**16.1**	3.3	*P5*

4pher Calypso Capar - Sáraville / What a Man (Fazekas Imre) - Fischer Gyula-Gyémánt László

II. (4)	**Zolta** 1900 Veljko Mazsity	2:24.6	**16.1**	1.5	*57*
III. (6)	**Zanebono** 1900 Branislav Mukity	2:25.3	**16.5**	10.6	*410*
IV. (5)	**Zóna** 1900 Csordás Emil	2:25.7	**16.7**	5.8	*408*
V. (1)	**Ann Bella M** 1900 Varga Sándor	2:27.9	**17.8**	8.8	*408*
6.	**Zsofesz** 1900 Nagy Ferenc II.	2:29.0	**18.4**	6.6	*60*

Részidők: 11.3, 22.3, 20.7, 11.2, 13.7
Biztosan: 3/4, 3 1/2, 2, 20 m.
Tét: 3.3 **Hely:** 1.8/1.3 **Befutó:** 8.9 **Hármasbefutó:** 23.9

98. 9. 2020. ÉVI SEGÉDHAJTÓ KUPA III. FUTAMA HENDIKEP Autóstart!
200000, 100000, 48000, 32000, 20000 Ft

I. (6)	**Zabrina** 1800 Kárai József	2:21.6	**18.7**	3.1	*75*

7stpk Owen Kemp - Merci Beaucoup / Gidde Palema (Horváth Zoltán) - Kárai József

II. (8)	**Reménység** 1800 Kolozsi József	2:22.0	**18.9**	4.5	*84*
III. (5)	**Vanádium Boy** 1800 Keserű Krisztián	2:22.0	**18.9**	4.9	*55*
IV. (2)	**Trónörökös** 1800 ifj. Veres László	2:23.0	**19.4**	4.5	*88*
V. (9)	**Zagato** 1800 Dénes Ákos	2:23.6	**19.8**	10.6	*55*
6.	**Adrenalin Rush** 1800 Erdei Péter	2:23.9	**19.9**	7.9	*82*
7.	**Ulrika M** 1800 Weber Zsolt	2:24.0	**20.0**	10.6	*55*
8.	**Vegas** 1800 Kolozsi Sándor	2:25.3	**20.7**	9.1	*84*
9.	**Ali Baba** 1800 Mandich Richárd	2:26.8	**21.6**	10.6	*45*

Részidők: 13.0, 22.0, 23.0, 14.5, 18.2
Biztosan: 2, fej, 5, 3
Célfotó a II. helyre.

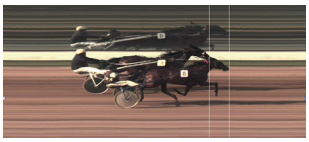

A Versenyintézőség megkérdezte Kolozsi Sándor segédhajtót Vegas (1) hajtásával kapcsolatban. A kapott magyarázatot tudomásul vette.
A Versenyintézőség megkérdezte Erdei Péter segédhajtót Adrenalin Rush (4) hajtásával kapcsolatban. A kapott magyarázatot tudomásul vette.
Tét: 3.1 **Hely:** 1/1/1 **Befutó:** 11.4 **Hármasbefutó:** 30

99. 10. BRÓDY JÁNOS EMLÉKVERSENY
750000, 375000, 180000, 120000, 75000 Ft

I. (1)	**Vital RG** 1960 Hajnal Tibor	2:33.8	**18.5**	1.2	*78*

6pm S J's Photo - Vitesse OR / Indro Park (Hajnal Tibor) - Illetmény Kft.

II. (3)	**Újrázz!** 1980 Kolozsi László	2:34.7	**18.1**	39.8	*78*
III. (5)	**Alexander U.R.** 1980 Nagy Ferenc II.	2:34.9	**18.2**	13.2	*67*
IV. (7)	**Aileron** 1980 Varga Sándor	2:35.1	**18.3**	3.6	*67*
V. (6)	**Gideon H. Renka** 1980 Lakatos Csaba	2:35.6	**18.6**	6.6	*SWE*
6.	**Milliondollar Lux** 1980 Csordás Emil	2:36.1	**18.8**	19.9	*24*
gal.	**Milady Amok** 1980 Fazekas Imre	0:00.0	**00.0**	6.6	*67*

Részidők: 22.3, 24.7, 20.2, 14.2, 13.0
Könnyen: 4 1/2, 5/4, 3/4, 2 1/2
Zeal Di Girifalco (2) állatorvosi javaslatra nem indult.
A Versenyintézőség elrendelte Vital RG (1) doppingvizsgálatát.
A Versenyintézőség Lakatos Csaba idomárhajtót szabálytalan hajtás (Aileron) miatt 10.000 Ft-ra megbírságolta. (Kiemelt verseny szerinti büntetési tétel.)
Tét: 1.2 **Hely:** 1.3/2.9/1.4 **Befutó:** (1-3) 49.2 (1-nem indult ló) 1.2
Hármasbefutó: (1-3-5) 33.2 (1-3-nem indult ló) 16.6

100. 11. JAMES HENDIKEP Autóstart!
200000, 100000, 48000, 32000, 20000 Ft

I. (7)	**Vitya** 1800 Varga Sándor	2:21.1	**18.4**	2.2	*68*

6pher Racino - Ms Tova / Chip Chip Hooray (Varga Sándor) - Gohorse-stars Kft.

II. (6)	**White Plains** 1800 Szepesi Kitti	2:21.8	**18.8**	5.5	*66*
III. (5)	**Machetta** 1800 Nagy Ferenc II.	2:21.9	**18.8**	8.3	*75*
IV. (12)	**Tárkány** 1800 Tänczer Tamás am.	2:21.9	**18.8**	13.3	*84*
V. (2)	**Always Yankee BD** 1800 ifj. Veres László	2:22.0	**18.9**	16.6	*76*
6.	**Anikó** 1800 Kolozsi László	2:23.3	**19.6**	11.1	*82*
7.	**Zaharova M** 1800 ifj. Döme Imre	2:23.4	**19.7**	5.5	*79*
8.	**Tartalosz** 1800 Szennovitz Adél	2:27.3	**21.8**	22.2	*55*
9.	**Magic Bucks** 1800 Kárai József	2:28.8	**22.7**	7.4	*86*
gal.	**Wasserfall** 1800 Veres Éva	0:00.0	**00.0**	11.1	*88*
gal.	**Zoom Photo** 1800 Vezér Emese	0:00.0	**00.0**	16.6	*82*

Részidők: 11.5, 18.7, 22.0, 15.0, 21.5
Biztosan: 3 1/2, 1/2, rnyak., nyak
Célfotó a III. helyre.

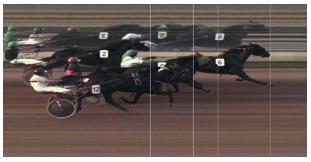

Always Winner (1) állatorvosi javaslatra nem indult.
A Versenyintézőség Szepesi Kitti segédhajtót szabálytalan ostorhasználat miatt 3 versenynapra (2020. július 4., 11., 18.) eltiltotta a versenyekben való hajtástól, valamint 10.000 Ft-ra (a nyeremény 10 %-ra) megbírságolta. (Nevezett hajtó a verseny utolsó 500 méterén a megengedettnél többször, legalább tíz alkalommal ostorozta lovát.)
A Versenyintézőség megkérdezte Horváth Zoltán idomárhajtót Tárkány (12) futásával kapcsolatban. A kapott magyarázatot tudomásul vette, de nevezett idomárt szigorúan figyelmeztette, hogy lovai egyenletes formáira nagyobb gondot fordítson.
Tét: 2.2 **Hely:** 1/1.2/1.7 **Befutó:** 34.6 **Hármasbefutó:** 318.6

Versenyintézőség: Alpári Gergő, Fejér Kornélia, Hejüsz Attila
29 fok, napos idő, jó pálya.

Elérhetőségek

Kincsem Nemzeti Lóverseny és Lovas Stratégiai Kft., Magyar Lóversenyfogadást-szervező Kft.:
1101 Budapest, Albertirsai út 2-4.
Tel.: (+36) 1/433-0520
Fax: (+36) 1/433-0521
E-mail: info@kincsempark.hu; Weboldal: www.lovifogadas.hu

Ügyvezető igazgató: Pécsi István

Turfárusítás:
a Kincsem Park teherportáján a megjelenés napján 9 órától, valamint a fogadóirodákban csütörtök délutántól.

Lóversenyzést Felügyelő Bizottság: dr. Schweickhardt Márta elnök, Zámbori Márta, Szécsi Rezső, Prutkay Zoltán, dr. Tuska Pál

Versenyintézőség: Alpári Gergő, Barna Mónika, Fejér Kornélia, Fodor László, Hejüsz Attila, Horváth Lajos, Kállainé Vojnár Márta *(2020. február 1-től gyakornok),* Krebs András, Zalai Krisztina

Versenytitkár: Smulovics Zoltán

Állatorvos: dr. Szabó Ferenc

Pályafelügyelő: Hammersberg Elemér, Zilahy István

Fogadásszervezés: Czinege Judit

Indító: Harmat László, Kovács Botond

Azonosító bíró, bejelentő: Pesti Adrián

Célbíró, célfotó: Kerekes Lili

Bemondó: Czinege Erika, Hegedűs Hajnalka

MAGYAR TURF

Kiadja: Kincsem Nemzeti Lóverseny és Lovas Stratégiai Kft.
Felelős kiadó: Pécsi István ügyvezető igazgató
Főszerkesztő: Smulovics Zoltán
Tördelés: Bíró János
Szerkesztőség: 1101 Albertirsai út 2-4. Tel.: 433-0543
HU ISSN 2416-2574

Top 10 osztalékok a hazai ügetőn*

TÉT

2016.	07.	Rubino TIM	(1)	230,5
2005.	09.	Good Love River	(4)	207,2
2006.	06.	Impi	(7)	104,7
2018.	03.	Timoko R. L.	(11)	99,8
2009.	04.	Hetita Nevi	(7)	90,2
2017.	03.	Oli Sun	(9)	79,7
2008.	10.	Indus	(6)	72,8
2004.	08.	Freddy Dust	(7)	72,6
2004.	04.	Hitelező	(1)	70,0
2018.	04.	Nemzetesúr	(14)	70,0

BEFUTÓ

2004.	11.	Worchester-Huncutka	3-11	1.537,9
2004.	09.	Flox Sofie-Epizód	3-2	1.514,3
2014.	10.	Nemzetesúr-Napfény	11-12	1.379,0
2004.	07.	Fanketti-Glory Star	9-6	1.358,8
2004.	07.	Grand-Avec Sidney	3-6	1.315,8
2005.	07.	Gazember-Ceylon	10-13	1.310,9
2004.	12.	Hard Lady-Husi	2-7	1.292,2
2004.	08.	Freddy Dust-Fabel Action	7-6	1.265,4
2008.	08.	Jusztina-Jazzy	9-5	1.232,5
2008.	03.	Fanketti-Baltika Vita	3-7	1.227,6

HELY

2013.	09.	Romi Mms	(5)	40,9
2016.	07.	Rubino TIM	(1)	34,5
2013.	10.	Oguz	(1)	33,8
2015.	09.	Újrázz!	(6)	31,5
2012.	09.	Principessa Ovi	(1)	30,3
2014.	09.	Pazar Hölgy	(4)	29,5
2006.	12.	Ibiskus	(5)	28,1
2007.	07.	Chakko Fran	(7)	28,0
2018.	03.	Oscar Wilde	(1)	27,8
2007.	08.	Räubertochter	(9)	24,5

HÁRMASBEFUTÓ

2005.	11.	Barangolj!-Gong-Eugénia	13-8-3	11.965,2
2015.	12.	Vernon Boko (4)-Celebrity Classic (8)-Miki (11)	8-4-11	10.699,8
2013.	03.	Harlynda-Gallado-Priscilla	11-7-3	9.184,0
2014.	04.	Repeta (8)-Shergar (9)-Silver Lady (12)	9-8-12	8.282,4
2015.	12.	Marót-Sumi-Királyhágó	10-9-6	7.699,7
2014.	04.	Ileda Bi-Jávor Class-Igéző	12-5-3	7.535,5
2011.	02.	Norbert-Jolly Guardian-Fülöp király	12-8-7	7.381,3
2015.	11.	Penelope Jet-Rolling Stones-Ronaldo	11-2-9	7.345,4
2014.	12.	Solt-Zombori Ghazal-Szivárvány-Sumi	6-5-9	7.257,7
2015.	11.	Olajfás-Onyx M.-Sikerdíj	4-6-12	7.206,3

*** Az osztalékokat 1 Ft-ra számolva közöljük.**

A fogadási típusok rövid ismertetése

– **300 Ft-os alaptétű játékok,** az alaptét minden esetben sokszorozható. Kombinációs játékok esetében (kivéve a TÉT és HELY fogadási típusoknál) **flexi 50** formulával 150 Ft-os alapra csökkenthető, de a szelvény árának el kell érnie a 300 Ft-os alapösszeget.

TÉT: a győztes lovat kell eltalálni.

HELY: az általunk játszott lónak az első háromban kell végezni (7 vagy kevesebb indulónak adott lónál az első kettőben).

Kiegészítő **JOKER** fogadás köthető **TÉT** és **HELY** játékra, amelynek ára 300 Ft-os alaptétenként plusz 100 Ft. Ebben az esetben a nyereményt a fizetendő osztalék és a szelvényen szereplő Joker szorzószám szorzata adja.

***BEFUTÓ TÉT**: a megjátszott két lónak a verseny első két helyén kell végeznie bármilyen sorrendben.

***BEFUTÓ HELY**: a megjátszott két ló az első három hely valamelyikén végez.

BEFUTÓ: az első két helyezettet kell eltalálni helyes sorrendben.

***TRIO**: a megjátszott három lónak kell az első háromban végeznie.

HÁRMASBEFUTÓ: az első három helyezettet kell eltalálni helyes sorrendben.

***KOMBI 3**: kétféle osztalékot fizet - **Sorrendi Kombi 3** - az első három helyezettet kell eltalálni helyes sorrendben, - **Sorrend Nélküli Kombi 3** - a megjátszott három lónak kell az első háromban végeznie.

***NÉGYESBEFUTÓ**: az első négy helyezettet kell eltalálni helyes sorrendben.

***TOP 5**: a megjátszott öt lónak kell az első ötben végeznie.

– **400 Ft-os alaptétű játékok,** az alaptét minden esetben sokszorozható. Kombinációs játékok esetében **flexi 50** formulával 200 Ft-os alapra csökkenthető, de a szelvény árának el kell érnie a 400 Ft-os alapösszeget.

***KOMBI 4**: háromféle osztalékot fizet - **Sorrendi Kombi 4** - az első négy helyezettet kell eltalálni helyes sorrendben, - **Sorrend Nélküli Kombi 4** - a megjátszott négy lónak kell az első négyben végeznie, - **Bónusz** - az első három helyezettet kell eltalálni a megjátszott négy lóból.

– **900 Ft-os alaptétű játékok,** az alaptét minden esetben sokszorozható. Kombinációs játékok esetében **flexi 50** és **flexi 25** formulával 450 Ft-os és 225 Ft-os alapra csökkenthető, de a szelvény árának el kell érnie a 900 Ft-os alapösszeget.

***2 a 4-ből**: az első négy befutóból két lovat kell eltalálni.

***MULTI**: az első négy helyen befutó lovat kell eltalálni, 4-5-6-7 lóból.

***MINI MULTI**: az első négy helyen befutó lovat kell eltalálni, 4-5-6 lóból.

Tartalék ló: Tét, Hely, Multi és Mini Multi fogadási típusok kivételével a fogadás során lehetőség van egy ingyenes tartalék ló megjelölésére.

***kizárólag PMU futamokban elérhető fogadási típusok**

A KINCSEM+ játék ismertetése

Az alaptét 600 Ft, - kombinációs játéknál elérhető a **flexi 50** (300 Ft) és **flexi 25** (150 Ft) formula, egy szelvény árának azonban el kell érnie a 600 Ft-os alapösszeget.

Nyerőosztályok:

Sorrendi Kincsem+: a verseny első öt helyezettje pontos sorrendben szerepel a tiketten.

Sorrend Nélküli Kincsem+: a verseny első öt helyezettje bármilyen sorrendben szerepel a tiketten.

Bónusz 4: a verseny első négy helyezettje bármilyen sorrendben szerepel a tiketten.

Bónusz 3: a verseny első három helyezettje bármilyen sorrendben szerepel a tiketten.

Speciális nyerőosztályok:

Bónusz 4 Speciális: a verseny első négy helyezettje bármilyen sorrendben, valamint egy lejelentett ló szerepel a tiketten.

Bónusz 3 Speciális: a verseny első három helyezettje bármilyen sorrendben, valamint egy lejelentett ló szerepel a tiketten.

Minden vasárnap legalább 150 millió forint jackpot vár a fogadókra, amely a Sorrendi Kincsem+ nyerőosztály nyereményalapjához adódik.

TUTI: okos gépi játék, amelyhez nem szükséges előzetes lóverseny ismeret, mégis nagy esélyt biztosít a nyerésre.

Tartalék ló: a fogadás során lehetőség van egy ingyenes tartalék ló megjelölésére.

Lejelentett ló: amennyiben egy lovat lejelentenek a futamból, vagyis a versenyben nem vesz részt, és alaplóként szerepel a tiketten, abban az esetben a tartalék ló automatikusan bekerül a kombináció utolsó helyére. Amennyiben nem induló ló szerepel a szelvényen, akkor bizonyos esetekben a fogadó speciális osztalékra jogosult lehet.