KINCSEM PARK
BUDAPEST

Magyar TURF

GALOPP
LXXV. ÉVFOLYAM
22. (6) SZÁM
2020.
JÚNIUS 28.
300 FT

SZÉKKUTASI DÍJ A GALOPPON

300.000 FT JACKPOT

A vasárnapi galoppon induló lovasok jegyzéke

Bakos Gábor	I., III.
Balogh Luca am.	IV.
Barabás Mónika	VIII.
Benedek Zoltán	V.
Benkő Ádám	II.
Bernáth Christopher	IV.
Besenyei Ferenc	IV., V., VIII.
Bihari Alexandra	VIII.
Budai Csaba	I., II.
Dejan Davidovic	P4, I.
Dickinson Judit am.	V.
Fézer Róbert	III., VII.
Fülöp Adrienn	III.
Garai Roland am.	IV.
Gönczi Rebeka	I., IV., V., VII., VIII.
Homoki Norbert	I., IV., VIII.
ifj. Fejes Lajos	I., II., V., VIII.
ifj. Kozma István	I., VIII.
Jeles Eszter am.	IV.
Jozef Parigál	I., III., VII., VIII.
Kelemen Zénó	VI.
Kis Judit am.	VI.
Kovács István II.	IV.
Kriskó Norbert	II., III., IV., VI.
Májer Cintia am.	IV., VII.
Mészáros Zsolt	I., VIII.
Milos Milojevic	I., III., V.
Mocsinka Vivien	I., III., IV., V., VII., VIII.
Morvai Előd	II.
Nagy Polett	VI.
Ördög Alen	II.
Paizs Gábor	I., V., VII.
Panyi Mátyás	I., II.
Stanislav Georgiev	I., II., III., V., VII., VIII.
Suták Csenge	I., II., III., IV., V., VII.
Szalai Mónika	IV.
Tamás Csaba	II.
Tormási Gyula	VI.
Virág András	V., VI.

A vasárnapi galoppon indulónak jelentett lovak jegyzéke

Agave	IV.
Álomkép	IV.
Amaranta	III.
Amoreena (GB)	III.
Apostol (FR)	VI.
Aurora Amica	I.
Avignon	VIII.
Ayers Rock	VI.
Bastille	II.
Bírónő	III.
Bryan	IV.
Buy Nice Not Twice (IRE)	I.
Centa (GER)	VII.
Chatelet (FR)	V.
Coffee Bean (GB)	I.
Cromwell	IV.
Cupido	V.
Daktilus	IV.
Dawn Hill (FR)	I.
Double Triomphe (GER)	I.
Eiskönigin (GER)	VIII.
Éji Csók	II.
Fantastic Icon	V.
Fergeteg	I.
Firstmind (FR)	VIII.
Georges Song (FR)	VII.
Good Heart (GB)	VII.
Gunsmoke (IRE)	V.
Hadal Deep (IRE)	I.
Herastias (FR)	VIII.
Humbuk	VIII.
Jelsa (POL)	I.
Keszkenő	II.
Kráken (fv)	III.
Lady Zsu (GB)	VII.
Long Cross (GB)	VII.
Lucifer	I.
Luck Stone	VI.
Lump	IV.
Marsellus Wallace (IRE)	V.
Mathias Rex	IV.
Medica	VI.
Melonka	II.
Music Channel (GB)	V.
Narra Mihi	VIII.
Narrátor	III.
Northern Way (FR)	V.
Oba Hara (GB)	III.
Pacsirta (IRE)	I.
Pray and Play	IV.
Rebel's Angel (IRE)	I.
Rebelliously (GER)	III.
Rebellis	VII.
Ridik	VIII.
Romane (FR)	I.
Royal Ron	IV.
Rubidium	IV.
Sahara Sun	II.
Sámánkő	VI.
Sámántánc	II.
Sambo	VII.
Santis	VIII.
Schneerose	IV.
Serif	V.
Set Me Free	I.
Silver Chimes (GB)	VI.
Silverado (GER)	IV.
Sky (GER)	VIII.
Somewhere	V.
Supreme	VIII.
Surda Dala	IV.
Suttogó	P4
Sweet Anna (GB)	V.
Szerencse lovag (FR)	III.
Szimfónia	II.
The Batman (GER)	III.
Tornado Twister (CRO)	V.
Twisted Logic (IRE)	VIII.
United	VII.
Valyriai Acél	II.
Watch Me Move (IRE)	I.
Xman	II.
Zágráb	I.
Zilyony	II.

A vasárnapi galoppon indulónak jelentett lovak futtatóinak jegyzéke

Álmodó Tanácsadó Kft.
Apex-MM Kft.
Bábolna Nemzeti Ménesbirtok
Barabás Mónika
Bihari Alexandra
Bokori Tamás
BUZÁSI Kft.
CANTEL Racing Kft.
Csupor és Pap Horse Training Kft.
Dr. ELF Kft.
EKINOKS EOOD
ESDE Bt.
Fehér ló Telivér Farm Egylet Egyesülete
Főnix Tűzvédelmi Kft.
Garai Lovaspark Lovas S.E.
GER - SZER Kft.
Girodin-Garázs Kft.
Gohorse-stars Kft.
GPS Kontrol s.r.o.
GRAN-FAM FRUIT Kft.
Grósz Gyula
JADEITE KARÁT KFT.
Jeles László
JURKIC-SPORT d.o.o.
KOLOZSI RANCH s.r.o.
KORONA S.E.
Liberehab Kft.
Lords of Horses Kft.
Maronka Gábor
MOLNÁR ÉS TÁRSA Bt.
Monosbor Kft.
Mucsi Enikő
NOMÁD LOVAK Kft.
Pavel Vigas - Vimar
Rena Rihtaric
Ribárszki Sándor
Royal Properties Kft.
Salty and Sweet Kft.
SHR-Ján Madarász
Soltész András
Sutákné Máté Ágnes
Szalai Mónika
Székely Károly
Szepesi Viktor
Sziget Sport Akadémia SE
Sztankov Ákos
Téglás Balázs Mihály
Telivér Farm Kft.
Tormási Gyula
Törökszentmiklósi Mg. Zrt.
Vmax Hungary Kft.
Web Wizards Bt.

A nap nyerője

Papíron két ló küzdelmére van kilátás az 1200 méteres Nyeretlenek Versenyében. A favoritok egyike **Valyriai Acél** lehet, a hároméves mén már tavaly is nagyon közel volt a győzelemhez, de hiába futott mindig jól, eddig négyszer is „csak" az ezüstérem jutott neki. Ezúttal már megtörhet a jég és összejöhet számára a siker.

Meglepetés ló

Egy futammal később gyors lovak csapnak össze a másodosztályú Karaszek Sándor Emlékverseny Hendikepben. A mezőny egyik meglepetés lova az a **The Batman** lehet, aki egy hete a Batthyány-Hunyady Díjban esélytelenül futott, másodjára azonban gyengébbek között és rövidebb távon alighanem már jóval közelebb fog végezni.

Napi lóversenyprogram - 2020. június 28., vasárnap

Kincsem Park	**pálya: 11**	14.00	14.30	15.00	15.30	16.00	16.30	17.00	17.30
Kincsem+	**pálya: 1**	15.15							

A Kincsem+ futam részletes versenyprogramját keresse a www.lovifogadas.hu oldalon!

2020.06.28

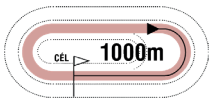

13:25

Pálya: **11 - Kincsem Park**
A futam neve: **P4 PRÓBAFUTAM** (szintetikus pálya)
Összdíjazás:
Egyéb információ: **Szintidő: 1:06.0**

1 Suttogó * 60.0 Dejan Davidovic (0,0-0) (Sötétkék, sárga sapka)

6 sm The Bogberry (USA) - Should I Stay / Overseas Transfer (IRE) **Hum-Fűzi Villő** **Istálló: Telivér Farm II. i.**

Startbox: 1 Tenyésztő: Telivér Farm Kft. 251

2018.11.18	**5/7**	**47.5**	1400	Kincsem Park	(j)	V. kat.	Homoki Norbert	64.0	1:29.9	(11)	Túzgalamb-Estike-Allegro
2018.11.04	**1/7**	**47.5**	1200	Kincsem Park	(j)	V. o.	Homoki Norbert	68.0	1:15.6	(3.5)	Suttogó-Miss Marple-Illendő
2018.10.21	**3/10**	**47**	1200	Kincsem Park	(j)	IV. o.	Homoki Norbert	61.0	1:16.0	(1.4)	Cerro Torre-Apostol-Suttogó
2018.10.07	**5/12**	**45.5**	1400	Kincsem Park	(j)	IV. o.	Jozef Parigál	61.5	1:28.0	(7.5)	Speedtest-Sunny Meadow-Crime Fighter
2018.09.23	**1/9**	**45.5**	1400	Kincsem Park	(j)	IV. o.	Jozef Parigál	56.5	1:30.8		Suttogó-Narrátor-Lujza

Suttogó 3.0 kg túlsúllyal indul. A próbafutamra fogadás nem köthető!

Hivatalosan közlik

GALOPP HATÁROZATOK (2020. június 23.)

48/2020. LFB galopp határozat: az LFB a 2020. évi galopp versenyszezonra az alábbi működési engedélyeket adta ki:
Nyilvános idomár: Garai Richárd
Zsoké jelölt: Dejan Davidovic, Kövesdy Zsolt
Amatőrlovas: Bóna Nikoletta
Ugróversenyekre (gát-akadályverseny)
Zsoké jelölt: Dejan Davidovic, Kövesdy Zsolt

49/2020. LFB galopp határozat: tekintettel a COVID-19 koronavírus okozta járvány miatt a galoppversenyek esetében kialakult kedvezőtlen helyzetre az LFB méltányossági alapon, egyedi elbírálás alapján a büntetések napját áthelyezheti. Ez a döntés visszavonásig érvényes.

50/2020. LFB galopp határozat: az LFB Kovács István II. idomárlovas kérésének (2020. június 14., 34. VI. Casino Royal Hendikep) méltányossági alapon helyt ad, és az eltiltás napját 2020. július 5. napjáról 2020. július 12. napjára változtatja.

51/2020. LFB galopp határozat: az LFB Jaroslav Línek zsoké fellebbezésének (2020. június 21., 37. III. My Luck Hendikep) részben helyt ad a 2 versenynapra történő eltiltást 1 versenynapra, méltányossági alapon 2020. július 12. nap helyett 2020. július 5. napra és 50.000 Ft pénzbírságra változtatja.

52/2020. LFB galopp határozat: az LFB Ördög Alen zsokéjelölt fellebbezését (43. IX. Németh Ferenc Emlékkupa I. Futama Hendikep) elutasítja és a V.I. döntését helybenhagyja.

Befutó variációk és áraik (vastagon szedett játékforma - „Sor”mód - a PMU futamokon nem játszható!)

a lovak programszámai	variációk száma x alaptét	a játék ára	magyarázat
1/2-3-4-5-6 1-X R2-3-4-5-6	5 x 300.-	**1500.-**	Egy fix nyerő, mögé öt ló
1,2,3,4/5 X-5 R1-2-3-4	4 x 300.-	**1200.-**	Négy nyerő, mögé egy ló
1,2/3,4,5	6 x 300.-	**1800.-**	Két nyerő, mögé három ló *(részleges mezőnnyel két tiketten játszható! 1-X R3-4-5; 2-X R3-4-5)*
1,2,3/4,5,6,7	12 x 300.-	**3600.-**	Három nyerő, mögé négy ló *(részleges mezőnnyel három tiketten játszható! 1-X R4-5-6-7; 2-X R4-5-6-7; 3-X R4-5-6-7)*

GALOPP

2020.06.28 **I. FUTAM** **14:00** (45)

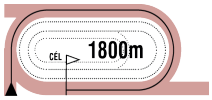

Pálya: **11 - Kincsem Park**
A futam neve: **NYERETLENEK VERSENYE** (V.kat.)
Összdíjazás: **490000 Ft** (245000, 98000, 73500, 49000, 24500)

1 Coffee Bean (GB) — 62.0 Stanislav Georgiev (19,4-6) — (Kék, piros kör és sapka)

3 pm Captain Gerrard (IRE) - Country Madam (IRE) / Medaglia d'Oro (USA) — **Stanislav Georgiev** — **Istálló: CAMINO i.**

Startbox: 9 — Élet stat.: 1, 0-0, 0 Ft — 2020: 1, 0-0, 0 Ft — 2019: 1, 0-0, 0 Ft — Tenyésztő: Aoife Kent — 12

2020.05.31	**6/12**	**47.5**	1900	Kincsem Park	(j)	V. kat.	Jozef Parigál	62.0	2:03.9	58.5	(11)	Calabrese-Silverado-Faust
2019.11.28	**8/9**	**-**	2000	Pisa			Stanislav Georgiev	56.0	2:14.7	-	(számt.)	Shamando -Better Day-Gavila

2 Double Triomphe (GER) — 62.0 Milos Milojevic (5,0-0) — (Királyék, piros sapka)

3 pm Cima De Triomphe (IRE) - Double Dagger Lady (USA) / Diesis (GB) — **Maronka Gábor** — **Istálló: "BUBI"**

Startbox: 6 — Élet stat.: 1, 0-0, 0 Ft — 2020: 1, 0-0, 0 Ft — 2019: 0, 0-0, 0 Ft — Tenyésztő: Gestüt Lindenhof — 3

2020.05.24	**7/15**	**46.5**	1600	Kincsem Park	(j)	V. kat.	ifj. Kozma István	62.0	1:37.8	60	(13)	Bánk-Impression-Aurora Amica

3 Fergeteg — 62.0 Budai Csaba (1,1-0) — (Kék, sárga kockák, sárga sapka)

3 pm Star Fury - Frog House (IRE) / High Chaparral (IRE) — **Szuna Szabolcs** — **Istálló: Szenttamási i.**

Startbox: 1 — Élet stat.: 0, 0-0, 0 Ft — 2020: 0, 0-0, 0 Ft — 2019: 0, 0-0, 0 Ft — Tenyésztő: Törökszentmiklósi Mg.Zrt., Szenttamási ménes — -

4 Hadal Deep (IRE) — 62.0 Gönczi Rebeka (18,3-5) — (Fekete, fehér ujj., piros ujj., piros sapka)

3 sher Ivawood (IRE) - Highland Miss (USA) / Theatrical (IRE) — **Maronka Gábor** — **Istálló: Rena Rihtaric**

Startbox: 8 — Élet stat.: 4, 0-3, 265000 Ft — 2020: 2, 0-1, 68000 Ft — 2019: 2, 0-2, 197000 Ft — Tenyésztő: Peter Henley — 34

2020.06.14	**4/9**	**55.5**	1600	Kincsem Park	(p)	III. o.	Jaroslav Línek	58.0	1:38.3	56	(2)	Sambo-Allegro Assai-Rainbow Rosie
2020.05.31	**7/8**	**59.5**	1400	Kincsem Park	(j)	I. kat.	Jaroslav Línek	59.0	1:25.6	64.5	(4.5)	Antilopa-Turn Me On-Marlon
2019.09.08	**5/8**	**53**	1300	Kincsem Park	(4.0)	Elit kat.	Tomas Lukásek	56.0	1:22.9	61.5	(7.5)	Love Forever-Kráken-Marlon
2019.08.11	**2/9**	**56.5**	1200	Kincsem Park	(3.2)	IV. kat.	Stanislav Georgiev	58.0	1:13.3	56	(1)	North Island-Hadal Deep-Narra Mihi

5 Lucifer * — 62.0 Suták Csenge (30,4-6) — (Királykék, arany ujjak, királykék karszalag, a.-k. sapka)

3 pm Garabonciás (GER) - Lucky Lady (GB) / Hellvelyn (GB) — **Ribárszki Sándor** — **Istálló: Rádi i.**

Startbox: 7 — Élet stat.: 3, 0-3, 296750 Ft — 2020: 1, 0-1, 117250 Ft — 2019: 2, 0-2, 179500 Ft — Tenyésztő: Buzási Kft., Rád — 5

2020.05.24	**2/8**	**57**	1600	Kincsem Park	(j)	IV. kat.	Mocsinka Vivien	54.5	1:37.9	60	(rfej.)	Amerika Kapitány-Arktisz/Lucifer
2019.09.29	**4/13**	**46.5**	1600	Kincsem Park	(3.2)	IV. kat.	Stanislav Georgiev	58.0	1:39.5	52.5	(5.5)	Főnix Fame-Canada-Cupido
2019.08.18	**3/7**	**46.5**	1200	Kincsem Park	(3.1)	II. kat.	Suták Csenge	57.0	1:11.3	57	(13)	Kráken-Valyriai Acél-Lucifer

6 Set Me Free — 62.0 Homoki Norbert (4,0-0) — (Smaragdzöld, fekete ujjak és sapka)

3 szm Fairlypi (IRE) - Setacruda (FR) / Layman (USA) — **Zala Csaba** — **Istálló: Diószpusztai II. i.**

Startbox: 10 — Élet stat.: 2, 0-0, 0 Ft — 2020: 1, 0-0, 0 Ft — 2019: 1, 0-0, 0 Ft — Tenyésztő: Bábolna Nemzeti Ménesbirtok — 3

2020.05.24	**10/15**	**40**	1600	Kincsem Park	(j)	V. kat.	Homoki Norbert	62.0	1:37.8	60	(20)	Bánk-Impression-Aurora Amica
2019.09.29	**13/13**	**-**	1600	Kincsem Park	(3.2)	IV. kat.	Kocka Ákos	58.0	1:39.5	52.5	(50)	Főnix Fame-Canada-Cupido

7 Zágráb — 62.0 Dejan Davidovic (0,0-0) — (Sötétkék, sárga sapka)

3 pher Rendezvous (IRE) - Zara / Satin Stone (USA) — **Hum-Fűzi Villő** — **Istálló: Telivér Farm II. i.**

Startbox: 3 — Élet stat.: 2, 0-0, 0 Ft — 2020: 2, 0-0, 0 Ft — 2019: 0, 0-0, 0 Ft — Tenyésztő: Bácsalmási Agráripari Zrt. — 21

2020.06.07	**7/15**	**47.5**	1400	Kincsem Park	(j)	V. kat.	Bakos Gábor	62.0	1:26.6	52.5	(4.5)	Fantastic Icon-Valyriai Acél-Xman
2020.05.24	**8/8**	**31.5**	1200	Kincsem Park	(j)	V. kat.	Panyi Mátyás	58.5	1:16.9	46	(12)	Somewhere-Marsellus Wallace-Blush Bird

8 Aurora Amica * — 60.5 Mocsinka Vivien (1.5) (18,5-4) — (Kék, fehér ujjak, kék sapka)

3 sk Adlerflug (GER) - Alcobaca (GER) / Kallisto (GER) — **Kovács-Bakos Szilvia** — **Istálló: Gerber és Takács urak lova**

Startbox: 4 — Élet stat.: 2, 0-2, 195500 Ft — 2020: 1, 0-1, 73500 Ft — 2019: 1, 0-1, 122000 Ft — Tenyésztő: Takács Bence László és Gerber Attila — 3

2020.05.24	**3/15**	**50.5**	1600	Kincsem Park	(j)	V. kat.	Mocsinka Vivien	59.0	1:37.8	60	(6.5)	Bánk-Impression-Aurora Amica
2019.10.13	**2/12**	**43**	1200	Kincsem Park	(3.2)	IV. kat.	Mocsinka Vivien	54.0	1:12.4	58	(12)	Oba Hara-Aurora Amica-Supergirl

9 Buy Nice Not Twice (IRE) * — 60.5 Mészáros Zsolt (7,0-3) — (Zöld, fehér pettyek, piros sapka)

3 pk Teofilo (IRE) - Petit Adagio (IRE) / Cape Cross (IRE) — **Pető Sándor** — **Istálló: dr. Ecsedi Leticia úrhölgy lova**

Startbox: 13 — Élet stat.: 2, 0-2, 147000 Ft — 2020: 2, 0-2, 147000 Ft — 2019: 0, 0-0, 0 Ft — Tenyésztő: Ms S. O'Connell — 28

2020.06.07	**2/10**	**45**	1600	Kincsem Park	(j)	V. kat.	Gönczi Rebeka	58.0	1:44.5	48.5	(3.5)	Merybelle-Buy Nice Not Twice-Surda Dala
2020.05.24	**4/13**	**44.5**	1400	Kincsem Park	(j)	V. kat.	Gönczi Rebeka	57.5	1:29.7	52	(7)	Melioria-Messina-Denis The Diva
2019.10.28	**12/13**	**-**	1400	Kempton			Rossa Ryan	56.0	1:26.7	-	(19)	Bavardages-Kuwaity-Bryn Du
2019.09.12	**4/12**	**-**	1600	Chepstow			Thore Hammer Hansen	55.0	1:39.6	-	(5.5)	Now I'm A Believer-Today Power-Big Boris
2019.09.05	**7/10**	**-**	1600	Chelmsford			Rossa Ryan	57.0	1:38.4	-	(14)	Luna Wish-Chateau Peapod-Rochford

10 Dawn Hill (FR) — 60.5 Jozef Parigál (16,4-2) — (Zöld, fekete kockák és sapka)

3 szk Kingston Hill (GB) - Delma (IRE) / Authorized (IRE) — **Stanislav Georgiev** — **Istálló: Noémi Racing**

Startbox: 14 — Élet stat.: 1, 0-0, 0 Ft — 2020: 1, 0-0, 0 Ft — 2019: 0, 0-0, 0 Ft — Tenyésztő: Mme Katarina Jacobson & Mr Serge Duchene — 3

2020.05.24	**8/15**	**41**	1600	Kincsem Park	(j)	V. kat.	Cserei Szabolcs	57.0	1:37.8	60	(14)	Bánk-Impression-Aurora Amica

11 Jelsa (POL) * — 60.5 Bakos Gábor (18,1-2) — (Zöld, piros öv, karsz, zöld s.)

3 pk Star Poker (IRE) - Jareda (POL) / Great Lakes (GB) — **Jozef Roszival** — **Istálló: Rebeca Racing i.**

Startbox: 15 — Élet stat.: 0, 0-0, 0 Ft — 2020: 0, 0-0, 0 Ft — 2019: 0, 0-0, 0 Ft — Tenyésztő: SK Krasne Spólka, Polen — -

12 Pacsirta (IRE) — 60.5 ifj. Kozma István (17,1-5) — (Fekete, v.kék csillagok és sapka)

3 pk Free Eagle (IRE) - Pavlopetri (IRE) / Danehill Dancer (IRE) — **Kovács-Bakos Szilvia** — **Istálló: Sztankov Racing**

Startbox: 12 — Élet stat.: 7, 0-5, 399000 Ft — 2020: 1, 0-1, 24500 Ft — 2019: 6, 0-4, 374500 Ft — Tenyésztő: M. Sutcliffe & Irish National Stud — 3

2020.05.24	**5/15**	**44**	1600	Kincsem Park	(j)	V. kat.	Nagy Polett	58.0	1:37.8	60	(12)	Bánk-Impression-Aurora Amica
2019.10.27	**5/10**	**56.5**	1600	Kincsem Park	(3.5)	Gd-3	Mészáros Zsolt	57.0	1:39.5	63.5	(5.5)	Imperialiste-Bramastra-Texas Girl
2019.09.22	**6/9**	**49.5**	1300	Kincsem Park	(3.4)	Gd-3	Jaroslav Línek	58.0	1:17.5	64	(14)	Antilopa-Nebáncsvirág-Love Forever
2019.08.25	**5/13**	**38**	1300	Kincsem Park	(j)	IV. kat.	Mocsinka Vivien	54.0	1:20.6	51.5	(9)	Sonic Bang-Canada-Victoria Vitae
2019.08.04	**2/11**	**56.5**	1400	Kincsem Park	(3.4)	IV. kat.	Paizs Gábor	57.5		57.5	(rnyak.)	Marlon-Pacsirta-Liquidator

13 Rebel's Angel (IRE) — 60.5 Panyi Mátyás (3.5) (11,1-3) — (Piros-fehér csíkos, fehér sapka)

3 szk Kingston Hill (GB) - Rutland Water (IRE) / Hawk Wing (GB) — **Kovács-Bakos Szilvia** — **Istálló: Esztergomi i.**

Startbox: 5 — Élet stat.: 1, 0-0, 0 Ft — 2020: 1, 0-0, 0 Ft — 2019: 0, 0-0, 0 Ft — Tenyésztő: Pollards Stables — 35

2020.06.21	**8/13**	**38**	1400	Kincsem Park	(j)	V. kat.	Nagy Polett	56.0	1:27.6	50	(7.5)	Can't Beat It-Xman-Lord Causeway

14 Romane (FR) **60.5 Paizs Gábor** (13,2-3) (Királykék, sárga öv, karszalag és fehér sapka)

3 sk Style Vendome (FR) - Bassamba (FR) / American Post (GB) **Kovács-Bakos Szilvia** **Istálló: STS i. II.**

Startbox: 2 Élet stat.: 2, 0-0, 0 Ft 2020: 2, 0-0, 0 Ft 2019: 0, 0-0, 0 Ft Tenyésztő: SC Ecurie de Meautry 20

2020.06.07	**7/10**	**44**	1600	Kincsem Park	(j)	V. kat.	Mocsinka Vivien	56.5	1:43.4	53	(11)	Blush Bird-Gunsmoke-War Master
2020.05.24	**14/15**	**-**	1600	Kincsem Park	(j)	V. kat.	Paizs Gábor	60.5	1:37.8	60	(41)	Bánk-Impression-Aurora Amica

15 Watch Me Move (IRE) **60.5 ifj. Fejes Lajos** (10,0-4) (Sárga-zöld, sárga ujjak, zöld gallér, zöld sapka)

3 stpk Society Rock (IRE) - High Field Lady (GB) / Lancastrian (IRE) **Csupor Ferenc** **Istálló: Tatai i.**

Startbox: 11 Élet stat.: 2, 0-2, 73500 Ft 2020: 2, 0-2, 73500 Ft 2019: 0, 0-0, 0 Ft Tenyésztő: Mr I. O'Callaghan 31

2020.06.14	**4/8**	**44**	1200	Kincsem Park	(p)	V. kat.	Suták Csenge	54.0	1:12.9	54.5	(7)	Fly To Me-Sally Rose-Blank Canvas
2020.05.24	**5/8**	**38**	1200	Kincsem Park	(j)	V. kat.	ifj. Fejes Lajos	60.5	1:16.9	46	(7)	Somewhere-Marsellus Wallace-Blush Bird

Zágráb 1.0 kg túlsúllyal indul. Fogadási típusok: Tét, Hely, Befutó, Hármasbefutó

Coffee Bean másodjára, idomárja kezében sokat jöhet előre és meglepheti a favoritokat. Double Triomphe hasonló mezőnyben mutatkozott be, ezúttal már pénzért futhat. Fergeteg és Jelsa már elsőre is futhat jól. Hadal Deep visszakerült a nyeretlenek közé, megérett a győzelemre. Lucifer nagy javulással érkezett meg szoros másodiknak, remek papíresélyt képvisel. Set Me Free tovább fejlődhet és közel végezhet a fronthoz. Zágráb a hónap elején már sokkal erősebbnek tűnt, így itt már komolyabb figyelmet érdemel. Aurora Amica mindkétszer döntős volt, ebben a mezőnyben is fizethetnek rá. Buy Nice Not Twice szintén két jó futással kezdett a Kincsem Parkban, újabb helyezése nem lenne meglepetés. Dawn Hill másodjára sokat tehet első formájára, számíthat. Pacsirta tavalyi topja elég lenne az eredményes futáshoz. Rebel's Angel bizalommal, de gyengén indult ezúttal már eredményesebb lehet. Romane három hete már sokkal jobb volt, közeli esély. Watch Me Now sokáig helyezettnek tűnt, megint az élmezőnyben köthet ki.

Véleményünk: Lucifer (5) – Hadal Deep (4) – Aurora Amica (8) – Coffee Bean (1) – Pacsirta (12)

A harmadik futam esélyeinek elemzése:

Amoreena számára ez a táv még kedvezőbb, második idei versenyében helyen végezhet. The Batman gyengébbek közé került és sokat rá is tehet előző heti formájára. Kráken első hendikepjében nagyon jó papíresélyt képvisel. A gyors Oba Hara meghúzhatja a mezőnyt és akár haza is érhet. Narrátornak is kedvezhet a szélsőségesen rövid táv, topja elég lehet ide. Rebelliously a hónap elején már formát futott, szerezhet egy helyezést. Szerencse lovagtól többet vártunk, mentségére szóljon, hogy egy éves kihagyás után futott. Bírónő amatőrrel még nem volt az igazi, erősebb kézben az esélyesek egyike. Amaranta számára elsőre még nagy falat volt a Hazafi Díj mezőnye, könnyen lehet, hogy a rövidebb táv is előnyére válik.

Véleményünk: Kráken (3) – Bírónő (8) – Amoreena (1) – Rebelliously (6)

2020.06.28 **II. FUTAM**

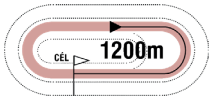

14:30

(46)

Pálya: **11 - Kincsem Park**
A futam neve: **NYERETLENEK VERSENYE** (V.kat.) **(szintetikus pálya)**
Összdíjazás: **490000 Ft** (245000, 98000, 73500, 49000, 24500)

1 Sahara Sun *

63.5 Ördög Alen (3.5) (5,0-1) (Kék-sárga kocka, fekete ujjak, kék-sárga sapka)

4 pk Star Fury - Snow Mist (GB) / Clodovil (IRE) — **Mucsi Enikő** — **Istálló: Mucsi Horse Team**

Startbox: 1 — Élet stat.: 12, 0-6, 239000 Ft — 2020: 2, 0-1, 24000 Ft — 2019: 9, 0-5, 215000 Ft — Tenyésztő: Törökszentmiklósi Mg.Zrt., Szenttamási ménes 32

2020.06.14	**5/8**	**29.5**	1400	Kincsem Park	(p)	V. o.	ifj. Kozma István	56.0	1:26.5	50	(12)	Amorózó-Speedy Sally-Firstmind
2020.05.24	**13/13**	**-**	1400	Kincsem Park	(j)	V. o.	ifj. Kozma István	57.0	1:29.3	54.5	(29)	Mirr Murr-His Majesty-Twisted Logic
2019.10.13	**4/13**	**37**	1200	Kincsem Park	(j)	V/b.	Krupincza Csaba	62.0	1:15.7	29.5	(1.35)	Kenguru-Mezzo-Riadó
2019.09.29	**4/12**	**37**	1400	Kincsem Park	(j)	V. kat.	ifj. Kozma István	60.0	1:29.8	43.5	(4)	Benihana-Twisted Logic-Megfogó
2019.09.15	**5/7**	**39.5**	1400	Kincsem Park	(3.6)	IV. kat.	Bóna Nikoletta am.	50.5	1:25.9	51.5	(6)	Banana Jet-She Moves-Aloiv Aivilo

2 Sámántánc *

60.5 Benkő Ádám (1,0-0) (Lila, arany öv, karszalag, lila sapka)

3 stpm Esti Csillag - Samirza / Mansooree (USA) — **Farkas Levente** — **Istálló: Sz & Sz Racing**

Startbox: 6 — Élet stat.: 2, 0-0, 0 Ft — 2020: 2, 0-0, 0 Ft — 2019: 0, 0-0, 0 Ft — Tenyésztő: Bácsalmási Agráripari Zrt. 21

2020.06.07	**13/15**	**31**	1400	Kincsem Park	(j)	V. kat.	Makoviczki Ákos	62.0	1:26.6	52.5	(22)	Fantastic Icon-Valyriai Acél-Xman
2020.05.24	**15/15**	**-**	1600	Kincsem Park	(j)	V. kat.	Tamás Csaba	62.0	1:37.8	60	(47)	Bánk-Impression-Aurora Amica

3 Valyriai Acél

60.5 Panyi Mátyás (3.5) (11,1-3) (Ezüst, rózsaszin keresztszalag, ezüst sapka)

3 sm Makaam (USA) - Valencia / Satin Stone (USA) — **Kovács-Bakos Szilvia** — **Istálló: Szilvi i.**

Startbox: 7 — Élet stat.: 5, 0-4, 500000 Ft — 2020: 1, 0-1, 98000 Ft — 2019: 4, 0-3, 402000 Ft — Tenyésztő: Bácsalmási Agráripari Zrt. 21

2020.06.07	**2/15**	**47**	1400	Kincsem Park	(j)	V. kat.	Panyi Mátyás	58.5	1:26.6	52.5	(1.75)	Fantastic Icon-Valyriai Acél-Xman
2019.11.17	**2/11**	**52.5**	1200	Kincsem Park	(j)	IV. kat.	Paizs Gábor	59.0	1:15.4	53	(rnyak.)	Tornado Twister-Valyriai Acél-Ayers Rock
2019.11.03	**6/11**	**54.5**	1400	Kincsem Park	(3.5)	Elit kat.	Stanislav Georgiev	59.0	1:26.2	64	(9)	Kráken-Marlon-Minorita
2019.08.18	**2/7**	**52**	1200	Kincsem Park	(3.1)	II. kat.	Mocsinka Vivien	52.5	1:11.3	57	(2.5)	Kráken-Valyriai Acél-Lucifer
2019.07.21	**2/9**	**54.5**	1100	Kincsem Park	(3.3)	IV. kat.	Paizs Gábor	58.0	1:07.5	56	(1.25)	Arktisz-Valyriai Acél-Perpericon

4 Xman *

60.5 ifj. Fejes Lajos (10,0-4) (Fekete, "fehér ló", fekete sapka)

3 pm Rendezvous (IRE) - Xindi / Satin Stone (USA) — **Csupor Ferenc** — **Istálló: FELTEFE**

Startbox: 4 — Élet stat.: 7, 0-5, 348000 Ft — 2020: 3, 0-3, 195500 Ft — 2019: 4, 0-2, 152500 Ft — Tenyésztő: Bácsalmási Agráripari Zrt. 35

2020.06.21	**2/13**	**48.5**	1400	Kincsem Park	(j)	V. kat.	ifj. Fejes Lajos	60.0	1:27.6	50	(1.25)	Can't Beat It-Xman-Lord Causeway
2020.06.07	**3/15**	**48.5**	1400	Kincsem Park	(j)	V. kat.	ifj. Fejes Lajos	62.0	1:26.6	52.5	(3.5)	Fantastic Icon-Valyriai Acél-Xman
2020.05.24	**5/13**	**47**	1400	Kincsem Park	(j)	V. o.	ifj. Fejes Lajos	64.0	1:29.3	54.5	(10)	Mirr Murr-His Majesty-Twisted Logic
2019.11.17	**5/11**	**38.5**	1200	Kincsem Park	(j)	IV. kat.	ifj. Fejes Lajos	59.0	1:15.4	53	(14)	Tornado Twister-Valyriai Acél-Ayers Rock
2019.11.03	**9/11**	**41**	1400	Kincsem Park	(3.5)	Elit kat.	ifj. Fejes Lajos	59.0	1:26.2	64	(22)	Kráken-Marlon-Minorita

5 Éji Csók *

59.0 Morvai Előd (3.5) (3,0-0) (Sötétkék, szürke sapka)

3 pk Out Loud (GB) - Éjkirálynő / Sarpedon (GER) — **Fézer Róbert** — **Istálló: Telivér Farm**

Startbox: 10 — Élet stat.: 1, 0-0, 0 Ft — 2020: 1, 0-0, 0 Ft — 2019: 0, 0-0, 0 Ft — Tenyésztő: Bácsalmási Agráripari Zrt. 21

2020.06.07	**11/15**	**34.5**	1400	Kincsem Park	(j)	V. kat.	Kelemen Zénó	57.0	1:26.6	52.5	(13)	Fantastic Icon-Valyriai Acél-Xman

6 Melonka

59.0 Kriskó Norbert (17,2-3) (Smaragdzöld, fekete ujjak és sapka)

3 sk Pigeon Catcher (IRE) - Meloneras (GB) / Kyllachy (GB) — **Zala Csaba** — **Istálló: Diószpusztai II. i.**

Startbox: 2 — Élet stat.: 1, 0-0, 0 Ft — 2020: 0, 0-0, 0 Ft — 2019: 1, 0-0, 0 Ft — Tenyésztő: Bábolna Nemzeti Ménesbirtok 162

2019.08.25	**13/13**	**30**	1300	Kincsem Park	(j)	IV. kat.	Nagy Tamás	56.5	1:20.6	51.5	(20)	Sonic Bang-Canada-Victoria Vitae

7 Szimfónia *

59.0 Tamás Csaba (6,0-2) (Sötétkék)

3 pk Rendezvous (IRE) - Szibilla / Atheneum (IRE) — **Kovács-Bakos Szilvia** — **Istálló: Telivér Farm i.**

Startbox: 9 — Élet stat.: 1, 0-0, 0 Ft — 2020: 1, 0-0, 0 Ft — 2019: 0, 0-0, 0 Ft — Tenyésztő: Bácsalmási Agráripari Zrt. 21

2020.06.07	**0/15**	**-**	1400	Kincsem Park	(j)	V. kat.	Mester Tamás am.	58.0	1:26.6	52.5		Fantastic Icon-Valyriai Acél-Xman

8 Zilyony *

59.0 Stanislav Georgiev (19,4-6) (Piros, fehér kockák, zöld ujjak, piros sapka)

3 pk Rendezvous (IRE) - Zelnike / Palo Verde (GB) — **Berghoffer Szandra** — **Istálló: Salty and Sweet i.**

Startbox: 5 — Élet stat.: 5, 0-1, 69000 Ft — 2020: 2, 0-1, 69000 Ft — 2019: 3, 0-0, 0 Ft — Tenyésztő: Bácsalmási Agráripari Zrt. 24

2020.06.07	**7/9**	**37.5**	1400	Kincsem Park	(j)	V/b.	Fézer Róbert	62.5	1:31.9	24.5	(4)	Mirtuszfa-Judit-Rubidium
2020.05.31	**3/9**	**39**	1200	Kincsem Park	(j)	V/b.	Fézer Róbert	62.0	1:17.3	35.5	(2)	Luck Stone-Sea of Turbulence-Zilyony
2019.11.17	**10/11**	**27**	1200	Kincsem Park	(j)	IV. kat.	Jozef Parigál	57.5	1:15.4	53	(24)	Tornado Twister-Valyriai Acél-Ayers Rock
2019.11.03	**11/14**	**42**	1000	Kincsem Park	(3.5)	IV. kat.	Goran Mesetovic	57.5	1:00.8	56.5	(12)	Amaranta-Septon-Supergirl
2019.10.13	**7/12**	**-**	1200	Kincsem Park	(3.2)	IV. kat.	Jozef Parigál	57.0	1:12.4	58	(30)	Oba Hara-Aurora Amica-Supergirl

9 Keszkenő *

57.0 Budai Csaba (1,1-0) (Kék, sárga kockák, sárga sapka)

3 sk Star Fury - Karcags Beauty (IRE) / Cape Cross (IRE) — **Szuna Szabolcs** — **Istálló: Szenttamási i.**

Startbox: 8 — Élet stat.: 3, 0-2, 91500 Ft — 2020: 0, 0-0, 0 Ft — 2019: 3, 0-2, 91500 Ft — Tenyésztő: Törökszentmiklósi Mg.Zrt., Szenttamási ménes 259

2019.11.24	**4/8**	**41.5**	1600	Kincsem Park	(j)	IV. kat.	ifj. Fejes Lajos	59.0	1:45.5	53	(12)	Han Denever-Quint-Northern Way
2019.11.10	**8/10**	**31.5**	1400	Kincsem Park	(j)	IV. kat.	Stanislav Georgiev	57.5	1:28.1	53.5	(24)	Simply The Best-Han Denever-Amerika Kapitány
2019.10.13	**5/12**	**31.5**	1200	Kincsem Park	(3.2)	IV. kat.	ifj. Fejes Lajos	58.0	1:12.4	58	(28)	Oba Hara-Aurora Amica-Supergirl

10 Bastille

56.5 Suták Csenge (30,4-6) (Fehér, piros-fehér-zöld gyűrűk és ujjak, piros sapka)

3 pm Captain Marvelous (IRE) - Brynhild (FR) / Simplex (FR) — **Soltész András** — **Istálló: Soltész ménes**

Startbox: 3 — Élet stat.: 4, 0-0, 0 Ft — 2020: 3, 0-0, 0 Ft — 2019: 1, 0-0, 0 Ft — Tenyésztő: Bábolna Nemzeti Ménesbirtok 35

2020.06.21	**6/13**	**40**	1400	Kincsem Park	(j)	V. kat.	Májer Cintia am.	57.5	1:27.6	50	(7.5)	Can't Beat It-Xman-Lord Causeway
2020.06.07	**8/15**	**44.5**	1400	Kincsem Park	(j)	V. kat.	Suták Csenge	62.0	1:26.6	52.5	(7.5)	Fantastic Icon-Valyriai Acél-Xman
2020.05.24	**7/9**	**33.5**	1200	Kincsem Park	(j)	V. kat.	Májer Cintia am.	59.5	1:16.3	58	(23)	Atmospheric-Can't Beat It-The Mystery Wizard
2019.10.27	**6/6**	**-**	1600	Kincsem Park	(3.5)	IV. kat.	Mészáros Zsolt	58.0	1:43.8	52	(táv.)	Tűzfészek-Geige-Simply The Best

Éji Csók 1.5 kg túlsúllyal indul. Fogadási típusok: Tét, Hely, Befutó, Hármasbefutó

Sahara Sun jött előre egy keveset, az őszi száma elég lehet egy helyezéshez. Sámántánc eddig nem sokat mutatott, javulhat. Valyriai Acél remekül mozgott idei első versenyében, itt már megszerezheti a győzelmet. Xman múlt héten is kitűnt, nagyon érik már a sikere. Éji Csók helyezetlenül sem volt túl messze elsőre. Melonka tavaly augusztus óta nagyon sokat fejlődhetett. Szimfónia elsőre megvált lovasától, a meglepetés lova lehet. Zilyony hendikepből lép vissza, elcsíphet egy dobogós helyezést, új kézben fut. Keszkenő kétévesen mutatkozott, többet is tudhat és küzdelembe érhet. Bastille ismét zsokéval fut, dobogós lehet.

Véleményünk: Valyriai Acél (3) – Xman (4) – Bastille (10) – Zilyony (8)

A jackpot összegével a fogadásszervező az adott játékban képzett nyereményalapot megnöveli.
A jackpot összegével megemelt nyereményalap a nyertes fogadók között kerül felosztásra oly módon, hogy azt a kihirdetett és kifizetett nyeremény osztalék együttesen tartalmazza.

GALOPP

100.000 Ft jackpot Tétre

2020.06.28 **III. FUTAM**

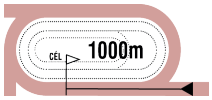

15:00

(47)

Pálya: **11 - Kincsem Park**
A futam neve: **KARASZEK SÁNDOR EMLÉKVERSENY HENDIKEP** (II.o.)
Összdíjazás: **780000 Ft** (390000, 156000, 117000, 78000, 39000)
Egyéb információ: **A Karaszek család tiszteletdíja a győztes ló tulajdonosának, idomárjának, lovasának és lovászának.**

1 Amoreena (GB)

62.5 Fézer Róbert (10,0-1) (Fekete, sárga gyűrűk és karszalag, sárga sapka)

4 pk Swiss Spirit (GB) - Harryana To (GB) / Compton Place (GB) **Bokori Tamás** **Istálló: SC. MOLETT**

Startbox: 9 Élet stat.: 9, 3-4, 1337500 Ft 2020: 1, 0-1, 117000 Ft 2019: 8, 3-3, 1220500 Ft Tenyésztő: Whitsbury Manor Stud 23

2020.06.07	**3/6**	**55.5**	1200	Kincsem Park	(j)	II. o.	Michal Demo	62.5	1:10.8	63.5	(12)	La Lianga-Nebáncsvirág-Amoreena
2019.11.24	**7/10**	**58**	1400	Kincsem Park	(j)	II. kat.	Piotr Krowicki	62.0	1:28.5	63.5	(5.5)	Rebellis-Fit to Fly-Futurist Fashion
2019.10.20	**3/6**	**63.5**	900	Kincsem Park	(3.2)	I. o.	Jakub Pavlicek	63.5	0:51.8	52.5	(2)	La Lianga-Sorbonne-Amoreena
2019.10.06	**1/8**	**61**	1000	Kincsem Park	(3.4)	II. kat.	Michal Demo	63.5	0:58.8	61	(4.5)	Amoreena-Good Heart-She's Mine
2019.07.28	**5/6**	**50.5**	1000	Kincsem Park	(j)	I. kat.	ifj. Kozma István	55.0	1:00.6	59	(8.5)	Night for Overdose-Bírónő-La Lianga

2 The Batman (GER)

59.5 Kriskó Norbert (17,2-3) (Fehér, kék-piros öv, kék ujjak, piros sapka)

4 pm Campanologist (USA) - Tenderly (IRE) / Danehill (USA) **Maronka Gábor** **Istálló: "JADEITE"**

Startbox: 8 Élet stat.: 3, 2-0, 885680 Ft 2020: 1, 0-0, 0 Ft 2019: 0, 0-0, 0 Ft Tenyésztő: Gestüt Fährhof, Germany 42

2020.06.21	**11/11**	**45**	1600	Kincsem Park	(3.6)	Gd-2	Milos Milojevic	57.5	1:37.2	73	(27)	Charlie Firpo-Golden Sea-Ryony
2020.06.07	**1/1**		1000	Kincsem Park	(j)	P	Kriskó Norbert	60.0	1:02.5	-		The Batman
2018.08.12	**1/9**	**-**	1400	Bratislava	(4,4)	II. kat.	Milos Milojevic	57.0	1:29.6	-	(4)	The Batman-Salsa Salsa-Palmera
2018.06.17	**1/7**	**58**	1000	Kincsem Park	(3.4)	IV. kat.	Milos Milojevic	58.0	0:59.9	58	(5)	The Batman-Flawless Flower-Nirado
2018.05.29	**5/8**	**-**	1400	Roma			Milos Milojevic	57.0	1:26.9	-	(13)	Mission Boy -Sarban -Tritone Red

3 Kráken (fv) *

59.0 Milos Milojevic (5,0-0) (Fekete, arany öv és karszalag, f.-a. sapka)

3 pm Pigeon Catcher (IRE) - Kizil Sou (fv) (SRB) / Seattle Sur (GB) **Maronka Gábor** **Istálló: Téglás i.**

Startbox: 4 Élet stat.: 6, 2-4, 2055500 Ft 2020: 1, 0-1, 130000 Ft 2019: 5, 2-3, 1925500 Ft Tenyésztő: Téglás Balázs Mihály, Hajós 15

2020.05.31	**4/8**	**64**	1400	Kincsem Park	(j)	I. kat.	Piotr Krowicki	61.0	1:25.6	64.5	(2)	Antilopa-Turn Me On-Marlon
2019.11.03	**1/11**	**64**	1400	Kincsem Park	(3.5)	Elit kat.	Jaroslav Línek	59.0	1:26.2	64	(0.75)	Kráken-Marlon-Minorita
2019.10.06	**3/7**	**60**	1400	Kincsem Park	(3.4)	Gd-2	Sasa Glogovac	58.0	1:25.4	65.5	(5)	Silver Pepper-Marlon-Kráken
2019.09.08	**2/8**	**60**	1300	Kincsem Park	(4.0)	Elit kat.	Martin Laube	59.0	1:22.9	61.5	(4)	Love Forever-Kráken-Marlon
2019.08.18	**1/7**	**57**	1200	Kincsem Park	(3.1)	II. kat.	Piotr Krowicki	55.0	1:11.3	57	(2.5)	Kráken-Valyriai Acél-Lucifer

4 Oba Hara (GB)

58.5 Stanislav Georgiev (19,4-6) (Fehér, zöld öv, karsz. és sapka)

3 sk Zebedee (GB) - Overheard (IRE) / Lope De Vega (IRE) **Stanislav Georgiev** **Istálló: EKINOKS**

Startbox: 5 Élet stat.: 3, 1-1, 383000 Ft 2020: 2, 0-1, 78000 Ft 2019: 1, 1-0, 305000 Ft Tenyésztő: Nick Bradley Bloodstock 23

2020.06.07	**4/6**	**55.5**	1200	Kincsem Park	(j)	II. o.	Stanislav Georgiev	58.0	1:10.8	63.5	(12)	La Lianga-Nebáncsvirág-Amoreena
2020.05.24	**6/8**	**50**	1600	Kincsem Park	(j)	IV. kat.	Stanislav Georgiev	58.5	1:37.9	60	(11)	Amerika Kapitány-Arktisz/Lucifer
2019.10.13	**1/12**	**58**	1200	Kincsem Park	(3.2)	IV. kat.	Stanislav Georgiev	57.0	1:12.4	58	(12)	Oba Hara-Aurora Amica-Supergirl

5 Narrátor

58.0 Fülöp Adrienn (1,0-0) (Sötétkék, fehér csillagok és sapka)

5 pher Out Loud (GB) - Naraan / Satin Stone (USA) **Molnár Orsolya** **Istálló: Zimelie Arabians**

Startbox: 2 Élet stat.: 33, 4-12, 1800500 Ft 2020: 1, 0-0, 0 Ft 2019: 14, 2-5, 766000 Ft Tenyésztő: Telivér Farm Kft. 23

2020.06.07	**6/6**	**44**	1200	Kincsem Park	(j)	II. o.	Bernáth Christopher	55.5	1:10.8	63.5	(16)	La Lianga-Nebáncsvirág-Amoreena
2019.11.03	**6/7**	**48**	1200	Kincsem Park	(3.5)	I. kat.	Paizs Gábor	61.0	1:11.6	68.5	(18)	Morita Menantie-La Lianga-Torino Hill
2019.10.20	**1/8**	**61**	1200	Kincsem Park	(j)	IV. o.	Bernáth Christopher am.	59.5	1:14.1	61	(14)	Narrátor-Medica-Artimed
2019.09.22	**5/8**	**48**	1200	Kincsem Park	(j)	V. o.	Bernáth Christopher am.	68.0	1:15.7	40	(5)	Illendő-Fileva-Luck Stone
2019.09.08	**1/10**	**46**	1100	Kincsem Park	(4.0)	IV. o.	Bernáth Christopher am.	56.0	1:07.7	46	(1.75)	Narrátor-Illendő-Fileva

6 Rebelliously (GER)

57.0 Jozef Parigál (16,4-2) (Zöld, fekete váll, zöld sapka)

5 szk Slickly (FR) - Resaca (GER) / Touch Down (GER) **Jozef Roszival** **Istálló: Kolozsi Ranch**

Startbox: 6 Élet stat.: 24, 3-17, 3299500 Ft 2020: 2, 0-0, 0 Ft 2019: 8, 1-6, 1128500 Ft Tenyésztő: Gestüt Ohlerweiherhof 25

2020.06.07	**6/10**	**56**	1400	Kincsem Park	(j)	III. kat.	Jozef Parigál	59.5	1:23.9	59	(6.5)	Futurist Fashion-She Moves-Centa
2020.05.24	**9/9**	**-**	1400	Kincsem Park	(j)	II. o.	ifj. Kozma István	59.0	1:30.1	56	(24)	She Moves-Futurist Fashion-Georges Song
2019.11.17	**6/6**	**51**	1400	Kincsem Park	(j)	II. o.	Stanislav Georgiev	62.0	1:27.4	68	(17)	Good Heart-She Moves-Sámánkő
2019.10.06	**5/6**	**55.5**	1300	Kincsem Park	(j)	II. o.	Goran Mesetovic	63.0	1:20.3	66.5	(17)	Tangra-Mirtusz-Lujza
2019.09.22	**2/6**	**56.5**	1400	Kincsem Park	(3.4)	Elit kat.	Piotr Krowicki	55.5	1:25.3	66	(0.75)	Wirrwarr-Rebelliously-Landkaiser

7 Szerencse lovag (FR)

54.5 Bakos Gábor (18,1-2) (Zöld, fehér ujjak, piros öv, fehér sapka)

7 pher Soldier Of Fortune (IRE) - Alsu (IRE) / Fasliyev (USA) **Székely Károly** **Istálló: Telivér Hungaricum**

Startbox: 3 Élet stat.: 38, 5-18, 3291360 Ft 2020: 1, 0-0, 0 Ft 2019: 4, 0-3, 246000 Ft Tenyésztő: Mr Mohamed Salah Aydi 22

2020.06.07	**9/9**	**35**	1400	Kincsem Park	(j)	IV. o.	Kovács István II.	69.5	1:30.3	52.5	(27)	Marsellus Wallace-Silver Chimes-Ana Gold
2019.06.01	**6/7**	**46**	2200	Kincsem Park	(3.8)	I. o.	Stanislav Georgiev	58.5	2:18.1	61	(13)	Zorro-Lili-Stormatic
2019.05.12	**3/6**	**56**	1600	Kincsem Park	(j)	II. o.	Kun Ferenc	60.0	1:41.0	68.5	(6)	For You-Beauchamp Opal-Szerencse lovag
2019.04.14	**5/7**	**55**	1200	Kincsem Park	(j)	II. o.	Paizs Gábor	58.0	1:14.4	60.5	(3)	Morgenstern-Dynamo-Bírónő
2019.03.31	**4/5**	**51**	1200	Kincsem Park	(j)	I. o.	Nagy Tamás	52.5	1:12.1	68.5	(7.5)	Morita Menantie-Báthory-Night for Overdose

8 Bírónő

53.0 Suták Csenge (30,4-6) (Fehér-ezüst-arany, fehér-ezüst sapka)

7 pk Steady As A Rock (FR) - Blanche / This Key Fits (USA) **Suták János** **Istálló: Jeles i.**

Startbox: 7 Élet stat.: 53, 6-31, 4372000 Ft 2020: 1, 0-0, 0 Ft 2019: 13, 1-11, 1437500 Ft Tenyésztő: dr. Kovács Petra 18

2020.05.31	**7/11**	**45.5**	1100	Kincsem Park	(j)	IV. o.	Májer Cintia am.	65.5	1:09.1	55	(8)	Fly To Me-Amorózó-Lujza
2019.11.10	**3/7**	**55.5**	1200	Kincsem Park	(j)	III. o.	Májer Cintia am.	63.0	1:12.9	55.5	(4.5)	Futurist Fashion-Rainbow Rosie-Bírónő
2019.10.13	**1/6**	**53**	1100	Kincsem Park	(j)	III. o.	Kun Ferenc	60.5	1:08.7	53	(1)	Bírónő-Illendő-Aloiv Aivilo
2019.09.15	**2/8**	**51.5**	1200	Kincsem Park	(3.6)	I. o.	Mocsinka Vivien	50.5	1:09.8	73.5	(7)	Dante's Peak-Bírónő-Pokolfajzat
2019.09.08	**6/10**	**48**	1100	Kincsem Park	(4.0)	IV. o.	Jeles Eszter am.	65.5	1:07.7	46	(7.5)	Narrátor-Illendő-Fileva

9 Amaranta *

50.5 Mocsinka Vivien (1.5) (18,5-4) (Zöld, feh. csill., pir.-feh. csík. ujj. és p.-fehér csík.s.)

3 pk Steady As A Rock (FR) - Álommanó / Noble Law (GB) **Tormási Gyula** **Istálló: Group I i.**

Startbox: 1 Élet stat.: 5, 1-0, 305000 Ft 2020: 1, 0-0, 0 Ft 2019: 4, 1-0, 305000 Ft Tenyésztő: Rostás Miklós, Orosháza 40

2020.06.21	**10/11**	**40.5**	1600	Kincsem Park	(3.6)	Gd-3	Virág András	58.0	1:38.2	64.5	(25)	Antilopa-Simply The Best-Impression
2019.11.03	**1/14**	**56.5**	1000	Kincsem Park	(3.5)	IV. kat.	Jaroslav Línek	59.0	1:00.8	56.5	(1.75)	Amaranta-Septon-Supergirl
2019.09.29	**8/13**	**26.5**	1600	Kincsem Park	(3.2)	IV. kat.	Bihari Alexandra	56.5	1:39.5	52.5	(25)	Fónix Fame-Canada-Cupido
2019.08.25	**6/13**	**40.5**	1300	Kincsem Park	(j)	IV. kat.	ifj. Kozma István	56.5	1:20.6	51.5	(9.5)	Sonic Bang-Canada-Victoria Vitae
2019.07.21	**6/9**	**30**	1100	Kincsem Park	(3.3)	IV. kat.	Bihari Alexandra	56.5	1:07.5	56	(24)	Arktisz-Valyriai Acél-Perpericon

Szerencse lovag (FR) 0.5 kg, Bírónő 0.5 kg, Amaranta 3.0 kg túlsúllyal indul. Fogadási típusok: Tét, Hely, Befutó, Hármasbefutó

Véleményünk: Kráken (3) – Bírónő (8) – Amoreena (1) – Rebelliously (6) **Esélyelemzés az 5. oldalon.**

2020.06.28 **IV. FUTAM**

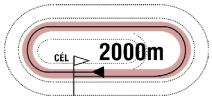

15:30

(48)

Pálya: **11 - Kincsem Park**
A futam neve: **TOMPAHÁTI HENDIKEP** (V/b.) **(szintetikus pálya)**
Összdíjazás: **460000 Ft** (230000, 92000, 69000, 46000, 23000)

1 Silverado (GER)

67.0 Bernáth Christopher (3.5) (3,0-0) (Bordó-ezüst rombuszok, bordó ujjak és sapka)

3 pm Reliable Man (GB) - Sky and Sand (FR) / Three Valleys (USA) **Molnár Orsolya** **Istálló: PERLA i.**

Startbox: 3 Élet stat.: 4, 0-1, 98000 Ft 2020: 1, 0-1, 98000 Ft 2019: 3, 0-0, 0 Ft Tenyésztő: Capricorn Stud 12

2020.05.31	**2/12**	**46.5**	1900	Kincsem Park	(j)	V. kat.	Piotr Krowicki	57.0	2:03.9	58.5	(7)	Calabrese-Silverado-Faust
2019.11.24	**10/11**	**32.5**	1800	Kincsem Park	(j)	I. kat.	Kriskó Norbert	57.5	1:54.8	62.5	(29)	Charlie Firpo-Calabrese-Hadewin
2019.09.15	**6/7**	**-**	1400	Bratislava	(4,3)	Ld	Pavlína Filipová	58.0	1:29.6	-	(17)	Eternity-Bramastra-Spartico
2019.08.04	**6/11**	**-**	1400	Kincsem Park	(3.4)	IV. kat.	Suták Csenge	58.0		57.5	(35)	Marlon-Pacsirta-Liquidator

2 Surda Dala *

65.0 Kovács István II. (2,0-1) (Zöld, rózsaszín csillag, zöld-rózsaszín csillagos sapka)

3 pm Rendezvous (IRE) - Should I Stay / Overseas Transfer (IRE) **Zala Csaba** **Istálló: CANTEL RACING**

Startbox: 6 Élet stat.: 3, 0-1, 73500 Ft 2020: 2, 0-1, 73500 Ft 2019: 1, 0-0, 0 Ft Tenyésztő: Bácsalmási Agráripari Zrt. 28

2020.06.07	**3/10**	**44.5**	1600	Kincsem Park	(j)	V. kat.	Kriskó Norbert	59.5	1:44.5	48.5	(5)	Merybelle-Buy Nice Not Twice-Surda Dala
2020.05.24	**9/13**	**40.5**	1400	Kincsem Park	(j)	V. kat.	Kriskó Norbert	59.0	1:29.7	52	(13)	Melioria-Messina-Denis The Diva
2019.06.01	**10/11**	**35.5**	900	Kincsem Park	(3.8)	IV. kat.	Goran Mesetovic	58.0	0:52.9	54	(19)	Antilopa-Winter Tale-Love Forever

3 Schneerose *

64.5 Suták Csenge (30,4-6) (Sötétkék-fehér kockák, sötétkék ujjak és sapka)

3 sk Egerton (GER) - Schneiderfáni / Jolly Groom (USA) **Suták János** **Istálló: Nomád i.**

Startbox: 2 Élet stat.: 5, 1-0, 230000 Ft 2020: 2, 1-0, 230000 Ft 2019: 3, 0-0, 0 Ft Tenyésztő: Bábolna Nemzeti Ménesbirtok 29

2020.06.14	**1/8**	**39.5**	1600	Kincsem Park	(p)	V/b.	Suták Csenge	59.5	1:40.3	39.5	(1)	Schneerose-Miss Marple-Judit
2020.05.31	**7/11**	**32.5**	1600	Kincsem Park	(j)	V. o.	Suták Csenge	53.5	1:43.7	50.5	(14)	Stone Sober-Canada-Pókerarc
2019.08.18	**8/10**	**32.5**	1600	Kincsem Park	(3.1)	IV. kat.	Suták Csenge	56.5	1:39.2	50	(17)	Bramastra-Calabrese-Liquidator
2019.07.28	**6/6**	**40**	1200	Kincsem Park	(j)	IV. kat.	Suták Csenge	56.5	1:15.8	47	(5.5)	Hurrikán-Mirr Murr-Canada
2019.06.09	**7/9**	**40**	1000	Kincsem Park	(3.2)	IV. kat.	Suták Csenge	56.5	1:00.0	52	(11)	Dharma-Pacsirta-Speedy Sally

4 Bryan

63.5 Májer Cintia am. (2.5) (6,0-3) (Rózsaszín-kék kockák, rózsaszín ujjak és kék sapka)

5 stpher Ryan (IRE) - Búzamező (GB) / Benny The Dip (USA) **Sutákné Ágnes** **Istálló: Nomád II. i.**

Startbox: 10 Élet stat.: 19, 2-7, 814000 Ft 2020: 1, 1-0, 240000 Ft 2019: 10, 1-4, 486000 Ft Tenyésztő: Molnár Ferenc, Verőce 26

2020.06.07	**1/7**	**30**	1900	Kincsem Park	(j)	V. o.	Jeles Eszter am.	50.5	2:05.0	30	(rnyak.)	Bryan-Silent Water-Hurrikán
2019.11.24	**6/7**	**27**	1400	Kincsem Park	(j)	V. o.	Huszár Korinna	53.0	1:29.9	37	(11)	Judit-Ruca-Fifikás
2019.11.17	**4/9**	**26.5**	1900	Kincsem Park	(j)	V/b.	Suták Csenge	60.0	2:03.7	33.5	(11)	Kapdarkey-Judit-Royal Ron
2019.10.20	**4/7**	**30**	2200	Kincsem Park	(j)	V. o.	Suták Csenge	53.5	2:23.7	39.5	(11)	Éjfél-Ridik-Silent Water
2019.10.06	**6/6**	**-**	3200	Kincsem Park	(3.4)	G.v.	Benkő Ádám	63.0	3:54.0	-	(számt.)	Vanília-Radio Ga Ga-Celeburdi

5 Mathias Rex

63.5 Kriskó Norbert (17,2-3) (Zöld, rózsaszín csillag és rózsaszín sapka)

3 sm Pigeon Catcher (IRE) - Margaret Queen / Andrásfi **Zala Csaba** **Istálló: CANTEL RACING**

Startbox: 8 Élet stat.: 3, 0-0, 0 Ft 2020: 1, 0-0, 0 Ft 2019: 2, 0-0, 0 Ft Tenyésztő: Bábolna Nemzeti Ménesbirtok 21

2020.06.07	**9/15**	**43**	1400	Kincsem Park	(j)	V. kat.	Homoki Norbert	62.0	1:26.6	52.5	(9)	Fantastic Icon-Valyriai Acél-Xman
2019.09.22	**9/9**	**-**	1100	Kincsem Park	(j)	IV. kat.	Jozef Parigál	58.0	1:10.1	52	(34)	Victoria Vitae-Xman-Centrum
2019.06.01	**9/11**	**37**	900	Kincsem Park	(3.8)	IV. kat.	Nagy Tamás	58.0	0:52.9	54	(18)	Antilopa-Winter Tale-Love Forever

6 Daktilus

61.5 Jeles Eszter am. (3.5) (4,1-1) (Fehér-ezüst-arany, fehér-ezüst sapka)

5 pk Brahy (USA) - Dynamite Blond (GB) / Xaar (GB) **Suták János** **Istálló: Jeles i.**

Startbox: 7 Élet stat.: 10, 0-3, 235000 Ft 2020: 1, 0-0, 0 Ft 2019: 3, 0-0, 0 Ft Tenyésztő: Telivér Farm Kft. 32

2020.06.14	**8/8**	**-**	1400	Kincsem Park	(p)	V. o.	Jeles Eszter am.	51.5	1:26.5	50	(18)	Amorózó-Speedy Sally-Firstmind
2019.08.25	**10/12**	**22.5**	1600	Kincsem Park	(j)	V. kat.	Kocka Ákos	62.5	1:43.4	42	(22)	Légyott-Supreme-Humbuk
2019.08.11	**9/11**	**35**	1900	Kincsem Park	(j)	V. kat.	Kocka Ákos	58.5	2:01.9	58	(18)	Sarkantyú-Fancy Fury-Lamiikada
2019.04.28	**6/9**	**31**	1200	Kincsem Park	(j)	IV. o.	Kocka Ákos	56.0	1:15.4	61	(14)	Top L'Ami-Lady Zsu-Silver Chimes
2018.11.18	**8/8**	**37.5**	1000	Kincsem Park	(j)	IV. o.	Kocka Ákos	57.5	1:02.9	51	(8)	Narrátor-Cerro Torre-Crime Fighter

7 Lump

58.5 Garai Roland am. (3.5) (5,0-2) (N.sárga-s.kék kockás, s.kék csíkos ujjak és ns. s.)

3 pm Steady As A Rock (FR) - Lady Kata / Horatio Luro (USA) **Suták János** **Istálló: Garai i.**

Startbox: 12 Élet stat.: 6, 0-0, 0 Ft 2020: 2, 0-0, 0 Ft 2019: 4, 0-0, 0 Ft Tenyésztő: Bábolna Nemzeti Ménesbirtok 32

2020.06.14	**6/8**	**27.5**	1400	Kincsem Park	(p)	V. o.	Suták Csenge	54.0	1:26.5	50	(17)	Amorózó-Speedy Sally-Firstmind
2020.05.31	**6/9**	**33.5**	1200	Kincsem Park	(j)	V/b.	Garai Roland am.	59.0	1:17.3	35.5	(4.5)	Luck Stone-Sea of Turbulence-Zilyony
2019.11.10	**7/10**	**37**	1400	Kincsem Park	(j)	IV. kat.	Mészáros Zsolt	59.0	1:28.1	53.5	(20)	Simply The Best-Han Denever-Amerika Kapitány
2019.09.29	**9/13**	**27**	1600	Kincsem Park	(3.2)	IV. kat.	ifj. Fejes Lajos	58.0	1:39.5	52.5	(26)	Fónix Fame-Canada-Cupido
2019.08.18	**10/10**	**31.5**	1600	Kincsem Park	(3.1)	IV. kat.	ifj. Fejes Lajos	59.0	1:39.2	50	(21)	Bramastra-Calabrese-Liquidator

8 Royal Ron

58.0 Balogh Luca am. (3.5) (0,0-0) (Fehér, zöld ujjak és sapka)

7 pher Marcipán - Royal Delice / Kenzo (IRE) **Székely Károly** **Istálló: Artemisz i.**

Startbox: 4 Élet stat.: 39, 2-20, 1707640 Ft 2020: 2, 0-2, 141000 Ft 2019: 11, 1-6, 691000 Ft Tenyésztő: Aros Zoltán, Ibrány 19

2020.06.07	**3/6**	**-**	3200	Kincsem Park	(j)	G.v.	Kovács István II.	70.0	3:39.2	-	(9.5)	High Spec-Vanília-Royal Ron
2020.05.31	**5/11**	**27.5**	1600	Kincsem Park	(j)	V. o.	Huszár Korinna	52.5	1:43.7	50.5	(12)	Stone Sober-Canada-Pókerarc
2019.11.17	**3/9**	**27.5**	1900	Kincsem Park	(j)	V/b.	Huszár Korinna	53.0	2:03.7	33.5	(3)	Kapdarkey-Judit-Royal Ron
2019.11.03	**3/5**	**-**	2800	Kincsem Park	(3.5)	G.v.	Makoviczki Ákos	70.0	3:28.6	-	(1.55)	Sárkányfű-Maktum-Royal Ron
2019.10.27	**7/9**	**27.5**	1600	Kincsem Park	(j)	V/b.	Bakos Gábor	57.0	1:44.5	32.5	(4)	Graffiti-Vernon-Judit

9 Cromwell

57.5 Szalai Mónika (4,0-0) (Kék, fehér motívum, királykék sapka)

4 pm Steady As A Rock (FR) - Choir Solo (GB) / Medicean (GB) **Szalai Mónika** **Istálló: Larion i.**

Startbox: 9 Élet stat.: 14, 0-2, 68000 Ft 2020: 2, 0-1, 46000 Ft 2019: 8, 0-1, 22000 Ft Tenyésztő: Dr. ELF Kft. 29

2020.06.14	**4/8**	**22.5**	1600	Kincsem Park	(p)	V/b.	Szalai Mónika	58.5	1:40.3	39.5	(10)	Schneerose-Miss Marple-Judit
2020.06.07	**8/9**	**26**	1400	Kincsem Park	(j)	V/b.	Szalai Mónika	59.5	1:31.9	24.5	(7.5)	Mirtuszfa-Judit-Rubidium
2019.11.24	**5/9**	**31.5**	1200	Kincsem Park	(j)	V/b.	Szalai Mónika	57.0	1:15.5	39	(2.5)	Humbuk-Supreme/Mezzo
2019.10.27	**8/9**	**28.5**	1600	Kincsem Park	(j)	V/b.	Szalai Mónika	57.0	1:44.5	32.5	(5.5)	Graffiti-Vernon-Judit
2019.08.25	**7/12**	**29**	1600	Kincsem Park	(j)	V. kat.	Szalai Mónika	56.5	1:43.4	42	(13)	Légyott-Supreme-Humbuk

10 Rubidium

57.5 Gönczi Rebeka (18,3-5) (Piros, fekete korona és piros sapka)

3 pk Garabonciás (GER) - Ragazza Nera / Gold and Ivory (USA) **Korona Károly** **Istálló: Korona i.**

Startbox: 5 Élet stat.: 5, 0-1, 69000 Ft 2020: 1, 0-1, 69000 Ft 2019: 4, 0-0, 0 Ft Tenyésztő: Vilimi Zsófia, Salgótarján 24

2020.06.07	**3/9**	**33**	1400	Kincsem Park	(j)	V/b.	Huszár Korinna	55.5	1:31.9	24.5	(2)	Mirtuszfa-Judit-Rubidium
2019.10.27	**10/10**	**37.5**	1600	Kincsem Park	(3.5)	Gd-3	Nagy Polett	56.5	1:39.5	63.5	(24)	Imperialiste-Bramastra-Texas Girl
2019.09.29	**10/13**	**26.5**	1600	Kincsem Park	(3.2)	IV. kat.	Jakub Pavlicek	57.5	1:39.5	52.5	(26)	Fónix Fame-Canada-Cupido
2019.08.25	**9/13**	**36.5**	1300	Kincsem Park	(j)	IV. kat.	Miladin Stanarevic	57.0	1:20.6	51.5	(14)	Sonic Bang-Canada-Victoria Vitae
2019.07.21	**9/9**	**-**	1100	Kincsem Park	(3.3)	IV. kat.	Suták Csenge	56.5	1:07.5	56	(38)	Arktisz-Valyriai Acél-Perpericon

11 Agave — 56.5 Homoki Norbert (4,0-0) — (Zöld, rózsaszín csillag és zöld sapka)

3 sk Egerton (GER) - Ave Maria / Bakharoff (USA) — **Zala Csaba** — **Istálló: CANTEL RACING**

Startbox: 1 — Élet stat.: 5, 0-0, 0 Ft — 2020: 2, 0-0, 0 Ft — 2019: 3, 0-0, 0 Ft — Tenyésztő: Bábolna Nemzeti Ménesbirtok — 29

2020.06.14	**8/8**	-	1600	Kincsem Park	(p)	V/b.	Homoki Norbert	58.5	1:40.3	39.5	(28)	Schneerose-Miss Marple-Judit
2020.05.31	**8/12**	**37**	1900	Kincsem Park	(j)	V. kat.	Homoki Norbert	60.5	2:03.9	58.5	(20)	Calabrese-Silverado-Faust
2019.11.10	**10/10**	**29.5**	1400	Kincsem Park	(j)	IV. kat.	Nagy Tamás	57.5	1:28.1	53.5	(26)	Simply The Best-Han Denever-Amerika Kapitány
2019.10.13	**10/12**	-	1200	Kincsem Park	(3.2)	IV. kat.	Bakos Gábor	56.5	1:12.4	58	(42)	Oba Hara-Aurora Amica-Supergirl
2019.09.29	**11/13**	-	1600	Kincsem Park	(3.2)	IV. kat.	Nagy Tamás	56.5	1:39.5	52.5	(35)	Fönix Fame-Canada-Cupido

12 Álomkép — 52.5 Besenyei Ferenc (3.5) (5,0-0) — (Smaragdzöld, fekete ujjak és sapka)

3 sk Ryan (IRE) - Álomtenger / Kegyúr — **Zala Csaba** — **Istálló: Diószpusztai II. i.**

Startbox: 13 — Élet stat.: 3, 0-0, 0 Ft — 2020: 0, 0-0, 0 Ft — 2019: 3, 0-0, 0 Ft — Tenyésztő: Bábolna Nemzeti Ménesbirtok — 259

2019.11.24	**6/8**	**25.5**	1600	Kincsem Park	(j)	IV. kat.	Jozef Parigál	57.5	1:45.5	53	(26)	Han Denever-Quint-Northern Way
2019.11.10	**9/10**	**30**	1400	Kincsem Park	(j)	IV. kat.	ifj. Kozma István	57.5	1:28.1	53.5	(25)	Simply The Best-Han Denever-Amerika Kapitány
2019.10.13	**12/12**	-	1200	Kincsem Park	(3.2)	IV. kat.	Kocka Ákos	56.5	1:12.4	58	(56)	Oba Hara-Aurora Amica-Supergirl

13 Pray and Play — 51.5 Mocsinka Vivien (1.5) (18,5-4) — (Sárga-zöld, sárga ujjak, zöld gallér, zöld sapka)

3 sk Pigeon Catcher (IRE) - Pray From Heaven (IRE) / Shirocco (GER) — **Csupor Ferenc** — **Istálló: Tatai i.**

Startbox: 11 — Élet stat.: 4, 0-0, 0 Ft — 2020: 1, 0-0, 0 Ft — 2019: 3, 0-0, 0 Ft — Tenyésztő: Hegedűs Zsolt, Franciaország — 16

2020.05.31	**9/9**	-	1200	Kincsem Park	(j)	V/b.	Suták Csenge	53.5	1:17.3	35.5	(17)	Luck Stone-Sea of Turbulence-Zilyony
2019.11.24	**7/8**	-	1600	Kincsem Park	(j)	IV. kat.	ifj. Kozma István	57.5	1:45.5	53	(32)	Han Denever-Quint-Northern Way
2019.11.03	**13/14**	**32**	1000	Kincsem Park	(3.5)	IV. kat.	ifj. Fejes Lajos	59.0	1:00.8	56.5	(24)	Amaranta-Septon-Supergirl
2019.08.11	**8/9**	-	1200	Kincsem Park	(3.2)	IV. kat.	ifj. Fejes Lajos	59.0	1:13.3	56	(33)	North Island-Hadal Deep-Narra Mihi

Lump 2.5 kg, Royal Ron 1.5 kg, Pray and Play 2.0 kg túlsúllyal indul. Fogadási típusok: Tét, Hely, Befutó, Hármasbefutó

Silverado legutóbb sokat javult, amennyiben ezt hendikepben is igazolni tudja, győzhet. Surda Dala szintén megindulni látszik, ő is új kézben indul. Schneerose végig vezetve ért haza, maradhatott benne annyi, hogy ráduplázzon. Bryan nagy küzdelmet követően győzött, itt is döntős lehet. Mathias Rex hendikepben már jóval eredményesebb lehet. Daktilus hosszabb kihagyás után futott, ezúttal hosszabb távon próbálkoznak vele. Lump jelenlegi lovasával kimondottan biztatóan mozgott, számíthat. Royal Ron gáton is jól futott, bármikor nyerhet egy hasonló versenyt. Cromwell hasonló versenyben volt negyedik legutóbb. Rubidium hendikepben azonnal döntős volt, ez már az ő versenye lehet. Agave két hete már helyből messze látszott, javíthat. Álomkép idén először fut, a meglepetés lova lehet. Pray and Play talán most megindul, formában lévő lovasa mellette szól.

Véleményünk: Silverado (1) – Rubidium (10) – Schneerose (3) – Surda Dala (2)

A fogadási típusok rövid ismertetése

– **300 Ft-os alaptétű játékok,** az alaptét minden esetben sokszorozható. Kombinációs játékok esetében (kivéve a TÉT és HELY fogadási típusoknál) **flexi 50** formulával 150 Ft-os alapra csökkenthető, de a szelvény árának el kell érnie a 300 Ft-os alapösszeget.

TÉT: a győztes lovat kell eltalálni.

HELY: az általunk játszott lónak az első háromban kell végezni (7 vagy kevesebb indulónak adott lónál az első kettőben).

Kiegészítő **JOKER** fogadás köthető **TÉT** és **HELY** játékra, amelynek ára 300 Ft-os alaptétenként plusz 100 Ft. Ebben az esetben a nyereményt a fizetendő osztalék és a szelvényen szereplő Joker szorzószám szorzata adja.

***BEFUTÓ TÉT**: a megjátszott két lónak a verseny első két helyén kell végeznie bármilyen sorrendben.

***BEFUTÓ HELY**: a megjátszott két ló az első három hely valamelyikén végez.

BEFUTÓ: az első két helyezettet kell eltalálni helyes sorrendben.

***TRIO**: a megjátszott három lónak kell az első háromban végeznie.

HÁRMASBEFUTÓ: az első három helyezettet kell eltalálni helyes sorrendben.

***KOMBI 3**: kétféle osztalékot fizet - **Sorrendi Kombi 3** - az első három helyezettet kell eltalálni helyes sorrendben, - **Sorrend Nélküli Kombi 3** - a megjátszott három lónak kell az első háromban végeznie.

***NÉGYESBEFUTÓ**: az első négy helyezettet kell eltalálni helyes sorrendben.

***TOP 5**: a megjátszott öt lónak kell az első ötben végeznie.

– **400 Ft-os alaptétű játékok,** az alaptét minden esetben sokszorozható. Kombinációs játékok esetében **flexi 50** formulával 200 Ft-os alapra csökkenthető, de a szelvény árának el kell érnie a 400 Ft-os alapösszeget.

***KOMBI 4**: háromféle osztalékot fizet - **Sorrendi Kombi 4** - az első négy helyezettet kell eltalálni helyes sorrendben, - **Sorrend Nélküli Kombi 4** - a megjátszott négy lónak kell az első négyben végeznie, - **Bónusz** - az első három helyezettet kell eltalálni a megjátszott négy lóból.

– **900 Ft-os alaptétű játékok,** az alaptét minden esetben sokszorozható. Kombinációs játékok esetében **flexi 50** és **flexi 25** formulával 450 Ft-os és 225 Ft-os alapra csökkenthető, de a szelvény árának el kell érnie a 900 Ft-os alapösszeget.

***2 a 4-ből**: az első négy befutóból két lovat kell eltalálni.

***MULTI**: az első négy helyen befutó lovat kell eltalálni, 4-5-6-7 lóból.

***MINI MULTI**: az első négy helyen befutó lovat kell eltalálni, 4-5-6 lóból.

Tartalék ló: Tét, Hely, Multi és Mini Multi fogadási típusok kivételével a fogadás során lehetőség van egy ingyenes tartalék ló megjelölésére.

***kizárólag PMU futamokban elérhető fogadási típusok**

Hármasbefutó variációk és áraik (vastagon szedett játékforma - „Sor”mód - a PMU futamokon nem játszható!)

a lovak programszámai	variációk száma x alaptét	a játék ára	magyarázat
1/2-3-4/2-3-4 1-X-X R2-3-4	6 x 300.-	**1800.-**	Egy fix nyerő, mögé három ló keverve
1/2-3-4-5/2-3-4-5 1-X-X R2-3-4-5	12 x 300.-	**3600.-**	Egy fix nyerő, mögé négy ló keverve
1/2-3-4-5-6/2-3-4-5-6 1-X-X R2-3-4-5-6	20 x 300.-	**6000.-**	Egy fix nyerő, mögé öt ló keverve
1/2-3-4-5-6-7/2-3-4-5-6-7 1-X-X R2-3-4-5-6-7	30 x 300.-	**9000.-**	Egy fix nyerő, mögé hat ló keverve

2020.06.28 **V. FUTAM** **16:00** (49)

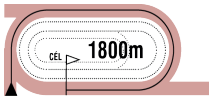

Pálya: **11 - Kincsem Park**
A futam neve: **ELEKI HENDIKEP** (III.o.)
Összdíjazás: **680000 Ft** (340000, 136000, 102000, 68000, 34000)

1 Sweet Anna (GB)

63.5 Dickinson Judit am. (2.5) (2,0-1) (Zöld, fekete váll, zöld sapka)

4 pk Champs Elysees (GB) - Annawi (GB) / Dubawi (IRE) **Jozef Roszival** **Istálló: Kolozsi Ranch**

Startbox: 2 Élet stat.: 12, 2-2, 2418000 Ft 2020: 0, 0-0, 0 Ft 2019: 7, 0-1, 108000 Ft Tenyésztő: The Annawi Partnership 209

2019.10.06	**6/8**	**42.5**	2800	Kincsem Park	(3.4)	Gd-2	Goran Mesetovic	56.5	2:56.2	69	(25)	Államfő-Alter Poseidon-Mont Master
2019.08.11	**2/8**	**58.5**	2200	Kincsem Park	(j)	IV. o.	Piotr Krowicki	62.0	2:21.0	52	(5)	Alcavella-Sweet Anna-Tizedes
2019.06.30	**13/14**	**38.5**	1200	Kincsem Park	(3.2)	IV. o.	Dickinson Judit am.	64.0	1:10.8	52	(20)	Levendula-Apostol-Rainbow Rosie
2019.06.16	**11/11**	**34.5**	1300	Kincsem Park	(j)	IV. o.	Vámos Mercédesz	61.0		51.5	(20)	Silver Chimes-Lady Zsu-Levendula
2019.06.01	**10/11**	**56**	1800	Kincsem Park	(3.8)	Elit kat.	Milan Konkolj	56.0	1:51.3	70	(15)	Song Little Song-Zoffinia-Beauchamp Opal

2 Chatelet (FR)

63.0 ifj. Fejes Lajos (10,0-4) (Kék-fehér, fehér csillag, kék-fehér sapka)

4 stpher Penny's Picnic (IRE) - Magicmontain (FR) / Montjeu (IRE) **Csupor Ferenc** **Istálló: H.SZ.S.ZS. i.**

Startbox: 8 Élet stat.: 13, 2-6, 889500 Ft 2020: 2, 0-1, 133500 Ft 2019: 8, 2-4, 725500 Ft Tenyésztő: Jemuel Vittori & Jacques Beres 33

2020.06.14	**3/6**	**54.5**	1900	Kincsem Park	(p)	II. kat.	ifj. Fejes Lajos	60.5	1:59.0	65.5	(9)	Arktisz-Sagana-Chatelet
2020.05.31	**8/12**	**51.5**	1800	Kincsem Park	(j)	II. o.	ifj. Fejes Lajos	58.5	1:52.1	69	(11)	Silver Pepper-Aurora Borealis-Lady Zsu
2019.09.01	**9/11**	**-**	2600	Bratislava	(4,4)	II. kat.	Piotr Krowicki	55.0	2:52.3	-	(11)	Raviella-Bolthorn-Tirak
2019.08.04	**4/8**	**57.5**	1800	Kincsem Park	(3.4)	III. kat.	Zdenko Smida	58.5	1:51.3	65	(7.5)	Upper Rebel-Éjszépe-Music Channel
2019.06.30	**5/10**	**58.5**	2000	Kincsem Park	(j)	II. kat.	Piotr Krowicki	54.5		67	(4.5)	Wasmy-Stormatic-König Arion

3 Gunsmoke (IRE)

61.0 Paizs Gábor (13,2-3) (Királykék, sárga öv, karszalag és fehér sapka)

4 szher Dalakhani (IRE) - Rockatella (IRE) / Rock Of Gibraltar (IRE) **Kovács-Bakos Szilvia** **Istálló: STS i. II.**

Startbox: 9 Élet stat.: 2, 0-2, 165000 Ft 2020: 2, 0-2, 165000 Ft 2019: 3, 0-1, 975000 Ft Tenyésztő: Haras du Cadran & SCEA des Bissons 20

2020.06.07	**2/10**	**55**	1600	Kincsem Park	(j)	V. kat.	Paizs Gábor	65.0	1:43.4	53	(3)	Blush Bird-Gunsmoke-War Master
2020.05.31	**4/11**	**56**	1600	Kincsem Park	(j)	IV. kat.	Paizs Gábor	59.0	1:37.7	63.5	(3)	Secret Grey-Northern Way-Tizedes
2019.08.08	**9/10**	**-**	2000	Vichy	(3,4)	V. kat.	Ioritz Mendizabal	58.5	2:09.0	-	(20)	Castle Of May-Pearl Of Freedom-Sharp Rock
2019.07.17	**3/7**	**-**	2000	Vichy	(3,2)	V. kat.	Alexandre Chesneau	56.5	2:10.1	-	(2.75)	Shannkiyr-Larmour-Gunsmoke
2019.06.28	**6/10**	**-**	2400	Clairefontaine	(3,3)	V. kat.	Jerome Moutard	58.5	2:38.0	-	(7)	Blak Devil-Mirann-Maharashtra

4 Music Channel (GB) *

61.0 Stanislav Georgiev (19,4-6) (Kék-sárga rombuszok, kék sapka)

5 pk Most Improved (IRE) - Molly Marie (IRE) / Fasliyev (USA) **Barabás Mónika** **Istálló: Apex i.**

Startbox: 6 Élet stat.: 15, 0-5, 315000 Ft 2020: 1, 0-0, 0 Ft 2019: 9, 0-2, 174000 Ft Tenyésztő: Wood Farm Stud 11

2020.05.31	**9/11**	**45.5**	1600	Kincsem Park	(j)	IV. kat.	Barabás Mónika	57.5	1:37.7	63.5	(12)	Secret Grey-Northern Way-Tizedes
2019.10.20	**8/9**	**34.5**	2000	Kincsem Park	(j)	V. kat.	Barabás Mónika	62.5		52.5	(18)	Rajsamatazz-French Whiskey-Princess Aurelia
2019.09.22	**7/8**	**61**	2000	Kincsem Park	(3.4)	Gd-2	Stanislav Georgiev	60.0	2:03.3	67.5	(6)	Rose Fire-Bíborhajnal/Bubi Pata
2019.09.15	**7/7**	**50**	1600	Kincsem Park	(3.6)	II. kat.	Barabás Mónika	58.0	1:37.0	64.5	(8)	Upper Rebel-Original-Used To Be
2019.08.04	**3/8**	**55.5**	1800	Kincsem Park	(3.4)	III. kat.	Stanislav Georgiev	60.0	1:51.3	65	(6.5)	Upper Rebel-Éjszépe-Music Channel

5 Northern Way (FR)

57.5 Suták Csenge (30,4-6) (Királykék, arany ujjak, királykék karszalag, a.-k. sapka)

3 pm Thewayyouare (USA) - Nessaya (GER) / Soldier Of Fortune (IRE) **Ribárszki Sándor** **Istálló: Rádi i.**

Startbox: 5 Élet stat.: 5, 0-2, 225500 Ft 2020: 1, 0-1, 134000 Ft 2019: 4, 0-1, 91500 Ft Tenyésztő: Mr Michael Andree 11

2020.05.31	**2/11**	**57.5**	1600	Kincsem Park	(j)	IV. kat.	Huszár Korinna	52.5	1:37.7	63.5	(1.5)	Secret Grey-Northern Way-Tizedes
2019.11.24	**3/8**	**44.5**	1600	Kincsem Park	(j)	IV. kat.	Suták Csenge	59.0	1:45.5	53	(8.5)	Han Denever-Quint-Northern Way
2019.11.03	**8/14**	**45**	1000	Kincsem Park	(3.5)	IV. kat.	Adam Florian	59.0	1:00.8	56.5	(11)	Amaranta-Septon-Supergirl
2019.09.29	**6/13**	**39**	1600	Kincsem Park	(3.2)	IV. kat.	Mocsinka Vivien	55.5	1:39.5	52.5	(11)	Főnix Fame-Canada-Cupido
2019.08.18	**7/10**	**37**	1600	Kincsem Park	(3.1)	IV. kat.	Jaroslav Línek	58.0	1:39.2	50	(14)	Bramastra-Calabrese-Liquidator

6 Fantastic Icon

56.5 Gönczi Rebeka (18,3-5) (Fehér, kék gyűrűk, kék-fehér sapka)

3 pm Pouvoir Absolu (GB) - Fashion Icon (USA) / Van Nistelrooy (USA) **Hajdi Lajos** **Istálló: ESDE i.**

Startbox: 7 Élet stat.: 2, 1-1, 294000 Ft 2020: 2, 1-1, 294000 Ft 2019: 0, 0-0, 0 Ft Tenyésztő: Bábolna Nemzeti Ménesbirtok 21

2020.06.07	**1/15**	**52.5**	1400	Kincsem Park	(j)	V. kat.	Gönczi Rebeka	62.0	1:26.6	52.5	(1.75)	Fantastic Icon-Valyriai Acél-Xman
2020.05.24	**4/9**	**46.5**	1200	Kincsem Park	(j)	V. kat.	Gönczi Rebeka	62.0	1:16.3	58	(13)	Atmospheric-Can't Beat It-The Mystery Wizard

7 Tornado Twister (CRO) *

55.0 Milos Milojevic (5,0-0) (Piros-fehér kockák, fehér ujjak, piros-fehér sapka)

3 szm Murano (GER) - Tashiba (SRB) / Seattle Sur (GB) **Maronka Gábor** **Istálló: JURKIC - SPORT**

Startbox: 1 Élet stat.: 4, 1-1, 335500 Ft 2020: 2, 0-0, 0 Ft 2019: 2, 1-1, 335500 Ft Tenyésztő: Andjelko Jurkic 44

2020.06.21	**7/10**	**56.5**	1600	Kincsem Park	(3.6)	Gd-2	Milos Milojevic	58.0	1:37.6	71	(14)	Bánk-Silver Pepper-Stone Sober
2020.05.31	**8/8**	**58**	1400	Kincsem Park	(j)	I. kat.	Sasa Glogovac	58.0	1:25.6	64.5	(5)	Antilopa-Turn Me On-Marlon
2019.11.17	**1/11**	**53**	1200	Kincsem Park	(j)	IV. kat.	Milos Milojevic	59.0	1:15.4	53	(rnyak.)	Tornado Twister-Valyriai Acél-Ayers Rock
2019.11.03	**5/14**	**50**	1000	Kincsem Park	(3.5)	IV. kat.	Milos Milojevic	59.0	1:00.8	56.5	(6)	Amaranta-Septon-Supergirl

8 Marsellus Wallace (IRE)

54.5 Virág András (8,1-1) (Kék-ezüst kockák, kék, ezüst ujjak, fekete sapka)

3 pm Worthadd (IRE) - Majestic Oasis (GB) / Oasis Dream (GB) **Bokori Tamás** **Istálló: SC. MOLETT II.**

Startbox: 10 Élet stat.: 3, 1-2, 439000 Ft 2020: 2, 1-1, 378000 Ft 2019: 1, 0-1, 61000 Ft Tenyésztő: Denis McDonnell 22

2020.06.07	**1/9**	**52.5**	1400	Kincsem Park	(j)	IV. o.	Michal Demo	55.0	1:30.3	52.5	(2)	Marsellus Wallace-Silver Chimes-Ana Gold
2020.05.24	**2/8**	**46.5**	1200	Kincsem Park	(j)	V. kat.	Piotr Krowicki	62.0	1:16.9	46	(0.75)	Somewhere-Marsellus Wallace-Blush Bird
2019.10.27	**4/6**	**41.5**	1600	Kincsem Park	(3.5)	IV. kat.	Piotr Krowicki	58.0	1:43.8	52	(12)	Tűzfészek-Geige-Simply The Best

9 Cupido *

51.5 Benedek Zoltán (2,0-1) (Fehér, piros-fehér-zöld gyűrűk és ujjak, piros sapka)

3 pm The Bogberry (USA) - Couplet (GB) / Trempolino (USA) **Soltész András** **Istálló: Soltész ménes**

Startbox: 4 Élet stat.: 5, 0-3, 197000 Ft 2020: 1, 0-0, 0 Ft 2019: 4, 0-3, 197000 Ft Tenyésztő: Bábolna Nemzeti Ménesbirtok 9

2020.05.24	**8/12**	**43**	1900	Kincsem Park	(j)	IV. o.	Suták Csenge	58.0	2:05.7	50	(11)	Benihana-Rubikon-Silent Water
2019.11.24	**7/11**	**42.5**	1800	Kincsem Park	(j)	I. kat.	Suták Csenge	55.0	1:54.8	62.5	(17)	Charlie Firpo-Calabrese-Hadewin
2019.11.03	**5/11**	**55.5**	1400	Kincsem Park	(3.5)	Elit kat.	Suták Csenge	59.0	1:26.2	64	(8)	Kráken-Marlon-Minorita
2019.09.29	**3/13**	**48**	1600	Kincsem Park	(3.2)	IV. kat.	Suták Csenge	58.0	1:39.5	52.5	(4)	Főnix Fame-Canada-Cupido
2019.09.15	**5/9**	**33**	1400	Kincsem Park	(3.6)	IV. kat.	Mészáros Zsolt	58.0	1:26.0	58	(25)	Secret Grey-Amerika Kapitány-Avignon

10 Somewhere

51.5 Besenyei Ferenc (3.5) (5,0-0) (Zöld, rózsaszín csillag, zöld-rózsaszín csillagos sapka)

3 pk Steady As A Rock (FR) - Spider Lily (GB) / Sleeping Indian (GB) **Zala Csaba** **Istálló: CANTEL RACING**

Startbox: 11 Élet stat.: 4, 1-2, 340000 Ft 2020: 2, 1-1, 279000 Ft 2019: 2, 0-1, 61000 Ft Tenyésztő: Cantel Racing Kft., Kakucs 34

2020.06.14	**5/9**	**37.5**	1600	Kincsem Park	(p)	III. o.	Besenyei Ferenc	49.0	1:38.3	56	(11)	Sambo-Allegro Assai-Rainbow Rosie
2020.05.24	**1/8**	**46**	1200	Kincsem Park	(j)	V. kat.	Kriskó Norbert	60.5	1:16.9	46	(0.75)	Somewhere-Marsellus Wallace-Blush Bird
2019.11.03	**9/14**	**43**	1000	Kincsem Park	(3.5)	IV. kat.	Nagy Tamás	57.5	1:00.8	56.5	(11)	Amaranta-Septon-Supergirl
2019.09.22	**4/9**	**46**	1100	Kincsem Park	(j)	IV. kat.	Nagy Tamás	56.5	1:10.1	52	(5)	Victoria Vitae-Xman-Centrum

11 Serif * **50.0 Mocsinka Vivien (1.5)** (18,5-4) (Neonzöld, fekete csillag, fekete ujjak és sapka)

3 sm Pigeon Catcher (IRE) - Saffwah (IRE) / King's Best (USA) **Maronka Gábor** **Istálló: BONNE CHANCE**

Startbox: 3 Élet stat.: 5, 0-3, 139500 Ft 2020: 2, 0-1, 48000 Ft 2019: 3, 0-2, 91500 Ft Tenyésztő: Bábolna Nemzeti Ménesbirtok 26

2020.06.07	**4/7**	**41.5**	1900	Kincsem Park	(j)	V. o.	Takács Eszter am.	58.0	2:05.0	30	(2.5)	Bryan-Silent Water-Hurrikán
2020.05.24	**10/13**	**36.5**	1400	Kincsem Park	(j)	V. kat.	Takács Eszter am.	58.5	1:29.7	52	(16)	Melioria-Messina-Denis The Diva
2019.11.24	**4/9**	**43.5**	1600	Kincsem Park	(j)	IV. kat.	ifj. Fejes Lajos	59.0	1:45.3	44.5	(2.5)	Ashta-Firstmind-Herastias
2019.11.10	**5/10**	**43.5**	1400	Kincsem Park	(j)	IV. kat.	ifj. Fejes Lajos	59.0	1:28.1	53.5	(13)	Simply The Best-Han Denever-Amerika Kapitány
2019.08.18	**7/7**	**-**	1200	Kincsem Park	(3.1)	II. kat.	Bihari Alexandra	57.0	1:11.3	57	(számt.)	Kráken-Valyriai Acél-Lucifer

Hendikep ellen: Serif (-5 kg) Tornado Twister (CRO) 2.0 kg, Cupido 0.5 kg, Serif 3.5 kg túlsúllyal indul.
Fogadási típusok: Tét, Hely, Befutó, Hármasbefutó

Sweet Anna hosszabb kihagyása után fut, topjával számíthat. Chatelet jön előre, ismét felérhet a dobogóra. Gunsmoke nem futott szerencsés versenyt, talán itt már elhozza az első díjat. Music Channel top lovasával megfuthatja magasabb formáját, amivel a favoritok egyike. Northern Way nagy javulással jött fel másodiknak május végén, remek sansz. Fantastic Icon nyerés után érkezik, hendikepben tovább fejlődhet. Tornado Twister a Nemzeti Díjban nem ért küzdelembe, itt könnyebb feladatot kapott. Marsellus Wallace első hendikepjében biztos győzelmet aratott, maradhatott még benne. Cupido őszi topja alapján komolyabb figyelmet érdemelne. Somewhere nem ismételt, korrigálhat. Serif kezdővel is korrektül futott, hendikep ellen futva sem esélytelen.

Véleményünk: Gunsmoke (3) – Music Channel (4) – Northern Way (5) – Tornado Twister (7)

Elérhetőségek

Kincsem Nemzeti Lóverseny és Lovas Stratégiai Kft.,
Magyar Lóversenyfogadást-szervező Kft.:
1101 Budapest, Albertirsai út 2-4.
Tel.: (+36) 1/433-0520
Fax: (+36) 1/433-0521
E-mail: info@kincsempark.hu; Website: www.lovifogadas.hu
Ügyvezető igazgató: Pécsi István
Magyar Lovaregylet:
1101 Budapest, Albertirsai út 2-4. Tel./fax.: (+36) 1/264-2202
Turfárusítás:
a Kincsem Park teherportáján a megjelenés napján 9 órától, valamint a fogadóirodákban csütörtök délutántól.
Lóversenyzést Felügyelő Bizottság: dr. Schweickhardt Márta elnök, Zámbori Márta, Szécsi Rezső, Prutkay Zoltán, dr. Tuska Pál
Versenyintézőség: Alpári Gergő, Ballai Richard, Barna Mónika, Hejüsz Attila, Kállainé Vojnár Márta, Kovács Botond, Krebs András, dr. Orczán Zsolt, Pál László, Szőke Vince, Zalai Krisztina
E-mail: lejelentes@kincsempark.hu
Tel.: (+36) 1/433-0524
Versenytitkár: Csapkovits Tamás
Hendikepper bizottság: dr. Gaál Szabolcs, Hesp József, Smulovics Zoltán
Állatorvos: dr. Szabó Ferenc
Pályafelügyelő: Hammersberg Elemér, Zilahy István
Fogadásszervezés: Czinege Judit
Indító: Kovács Botond
Segédindító: Pál László
Azonosító bíró, nyergelő bíró: Pesti Adrián
Mázsáló: Bálint Sándorné
Célbíró, célfotó: Köteles Anna
Bemondó: Hegedűs Hajnalka

MAGYAR TURF

Kiadja: Kincsem Nemzeti Lóverseny és Lovas Stratégiai Kft.
Felelős kiadó: Pécsi István ügyvezető igazgató
Főszerkesztő: Smulovics Zoltán
Tördelés: Bíró János
Szerkesztőség: 1101 Albertirsai út 2-4. Tel.: 433-0543

HU ISSN 2416-2574

Versenynaptár

Június

6	szombat	ügető	
7	vasárnap	galopp	Káposztásmegyeri Díj
12	péntek	agár	
13	szombat	ügető	Bródy János Emlékverseny Ferge László Emlékverseny
14	vasárnap	galopp	
20	szombat	ügető	
21	vasárnap	galopp	Batthyány-Hunyady Díj, Nemzeti Díj, Hazafi Díj
26	péntek	agár	
27	szombat	ügető	Dr. Vecseklőy József Emlékverseny
28	vasárnap	galopp	

Július

4	szombat	ügető	
5	vasárnap	galopp	
10	péntek	agár	
11	szombat	ügető	Pulay Kornél Emlékverseny 111. Nemzeti Díj
12	vasárnap	galopp	
18	szombat	ügető	
19	vasárnap	galopp	Millenniumi Díj, Alagi Díj,
24	péntek	agár	Szuka Díj / Oaks
25	szombat	ügető	
26	vasárnap	galopp	

A jackpot összegével a fogadásszervező az adott játékban képzett nyereményalapot megnöveli. A jackpot összegével megemelt nyereményalap a nyertes fogadók között kerül felosztásra oly módon, hogy azt a kihirdetett és kifizetett nyeremény osztalék együttesen tartalmazza.

GALOPP

100.000 Ft jackpot Hármasbefutóra

2020.06.28 **VI. FUTAM**

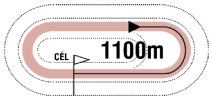

16:30

(50)

Pálya: **11 - Kincsem Park**
A futam neve: **ÁRPÁDHALMI HENDIKEP** (IV.o.) **(szintetikus pálya)**
Összdíjazás: **560000 Ft** (280000, 112000, 84000, 56000, 28000)

1 Silver Chimes (GB) — 65.0 Kis Judit am. (3.5) (1,0-1) — (Zöld, fehér csíkok, narancssárga sapka)

6 szk Campanologist (USA) - Nolas Lolly (IRE) / Lomitas (GB) — **Kovács-Bakos Szilvia** — **Istálló: 3 P i.**

Startbox: 3 — Élet stat.: 42, 4-22, 2657500 Ft — 2020: 1, 0-1, 112000 Ft — 2019: 15, 1-11, 1009000 Ft — Tenyésztő: Mrs Hugh Maitland-Jones — 22

2020.06.07	**2/9**	**50.5**	1400	Kincsem Park	(j)	IV. o.	Kis Judit am.	60.0	1:30.3	52.5	(2)	Marsellus Wallace-Silver Chimes-Ana Gold
2019.11.17	**3/7**	**48**	1000	Kincsem Park	(j)	IV. o.	Panyi Mátyás	60.5	1:01.7	51	(1.25)	Crime Fighter-Medica-Silver Chimes
2019.11.10	**4/7**	**48**	1200	Kincsem Park	(j)	III. o.	Martin Laube	57.5	1:12.9	55.5	(6.5)	Futurist Fashion-Rainbow Rosie-Bírónő
2019.11.03	**3/6**	**48**	1400	Kincsem Park	(j)	IV. o.	Panyi Mátyás	61.0	1:28.2	49	(4)	Ilvy-Bossa Nova-Silver Chimes
2019.10.20	**4/8**	**48**	1200	Kincsem Park	(j)	IV. o.	Kovács Sándor	65.0	1:14.1	61	(19)	Narrátor-Medica-Artimed

2 Sámánkő * — 62.5 Nagy Polett (2.5) (8,2-0) — (Sötétkék)

5 pher Satin Stone (USA) - Samirza / Mansooree (USA) — **Kovács-Bakos Szilvia** — **Istálló: Telivér Farm i.**

Startbox: 6 — Élet stat.: 35, 3-15, 1707000 Ft — 2020: 2, 0-2, 152000 Ft — 2019: 19, 3-10, 1388000 Ft — Tenyésztő: Telivér Farm Kft. — 43

2020.06.21	**2/7**	**47**	1200	Kincsem Park	(j)	V. o.	Libertényi Péter	64.5	1:14.0	45	(0.5)	Denis The Diva-Sámánkő-Sea of Turbulence
2020.06.07	**4/9**	**45.5**	1400	Kincsem Park	(j)	IV. o.	Nagy Polett	58.5	1:30.3	52.5	(5.5)	Marsellus Wallace-Silver Chimes-Ana Gold
2019.11.24	**10/10**	**44.5**	1400	Kincsem Park	(j)	II. kat.	Panyi Mátyás	56.0	1:28.5	63.5	(12)	Rebellis-Fit to Fly-Futurist Fashion
2019.11.17	**3/6**	**48**	1400	Kincsem Park	(j)	II. o.	Nagy Polett	51.0	1:27.4	68	(9)	Good Heart-She Moves-Sámánkő
2019.11.03	**1/6**	**48**	1600	Kincsem Park	(j)	III. o.	Nagy Polett	52.0	1:42.7	48	(1.25)	Sámánkő-Benihana-United

3 Medica — 61.0 Kelemen Zénó (3.5) (4,0-0) — (Fekete, ezüst csillagok és sapka)

4 sk Pigeon Catcher (IRE) - Meloneras (GB) / Kyllachy (GB) — **Fézer Róbert** — **Istálló: Bábolna Ménesbirtok i.**

Startbox: 2 — Élet stat.: 15, 1-9, 936000 Ft — 2020: 1, 0-1, 56000 Ft — 2019: 12, 1-6, 697000 Ft — Tenyésztő: Bábolna Nemzeti Ménesbirtok — 18

2020.05.31	**4/11**	**42.5**	1100	Kincsem Park	(j)	IV. o.	Kelemen Zénó	58.0	1:09.1	55	(3.5)	Fly To Me-Amorózó-Lujza
2019.11.17	**2/7**	**48.5**	1000	Kincsem Park	(j)	IV. o.	Kelemen Zénó	60.0	1:01.7	51	(1)	Crime Fighter-Medica-Silver Chimes
2019.11.03	**1/7**	**45**	1200	Kincsem Park	(j)	V. o.	Kelemen Zénó	64.0	1:16.3	45	(0.5)	Medica-Illendő-Supreme
2019.10.20	**2/8**	**44**	1200	Kincsem Park	(j)	IV. o.	Bakos Gábor	55.0	1:14.1	61	(14)	Narrátor-Medica-Artimed
2019.09.29	**2/13**	**41.5**	1400	Kincsem Park	(j)	V/b.	Kelemen Zénó	64.0	1:30.4	41.5	(0.5)	Supreme-Medica-Kapdarkey

4 Apostol (FR) * — 60.5 Tormási Gyula (1,0-0) — (Fekete, piros szegély és sapka)

7 pher Dylan Thomas (IRE) - Anoush (USA) / Giant's Causeway (USA) — **Tormási Gyula** — **Istálló: Pikk Dáma i.**

Startbox: 4 — Élet stat.: 41, 5-21, 2846000 Ft — 2020: 2, 0-1, 68000 Ft — 2019: 12, 1-7, 871000 Ft — Tenyésztő: Mme Marie-France Liebich — 39

2020.06.21	**4/8**	**46**	1400	Kincsem Park	(j)	III. o.	Virág András	54.5	1:26.3	62.5	(9)	Just Mine-Lujza-Bossa Nova
2020.05.31	**8/11**	**41.5**	1100	Kincsem Park	(j)	IV. o.	Tormási Gyula	61.5	1:09.1	55	(8)	Fly To Me-Amorózó-Lujza
2019.11.10	**6/7**	**45.5**	1200	Kincsem Park	(j)	III. o.	ifj. Kozma István	57.5	1:12.9	55.5	(9)	Futurist Fashion-Rainbow Rosie-Bírónő
2019.10.27	**3/7**	**48.5**	1400	Kincsem Park	(j)	III. o.	Stanislav Georgiev	57.5	1:27.9	58.5	(6.5)	Good Heart-Futurist Fashion-Apostol
2019.10.06	**1/7**	**46.5**	1400	Kincsem Park	(j)	IV. o.	Stanislav Georgiev	58.5	1:27.8	46.5	(0.5)	Apostol-Silver Chimes-Magical Thinking

5 Ayers Rock * — 57.5 Kriskó Norbert (17,2-3) — (Gesztenyebarna, bézs "V" és gb.-b. sapka)

3 pm Steady As A Rock (FR) - Aeronwy Thomas (IRE) / Dylan Thomas (IRE) — **Zala Csaba** — **Istálló: ROYAL STABLE**

Startbox: 5 — Élet stat.: 5, 0-2, 116000 Ft — 2020: 2, 0-1, 24500 Ft — 2019: 3, 0-1, 91500 Ft — Tenyésztő: Bábolna Nemzeti Ménesbirtok — 21

2020.06.07	**5/15**	**48**	1400	Kincsem Park	(j)	V. kat.	Kriskó Norbert	62.0	1:26.6	52.5	(4)	Fantastic Icon-Valyriai Acél-Xman
2020.05.24	**12/12**	**-**	1900	Kincsem Park	(j)	IV. o.	Kriskó Norbert	57.0	2:05.7	50	(34)	Benihana-Rubikon-Silent Water
2019.11.17	**3/11**	**51**	1200	Kincsem Park	(j)	IV. kat.	Nagy Tamás	59.0	1:15.4	53	(1.5)	Tornado Twister-Valyriai Acél-Ayers Rock
2019.10.20	**6/11**	**45.5**	1400	Kincsem Park	(3.2)	IV. kat.	Nagy Tamás	58.0	1:27.6	52.5	(7.5)	Canada-Not Now Brexit-Quint
2019.09.15	**9/9**	**-**	1400	Kincsem Park	(3.6)	IV. kat.	Paizs Gábor	58.0	1:26.0	58	(számt.)	Secret Grey-Amerika Kapitány-Avignon

6 Luck Stone — 53.5 Virág András (8,1-1) — (Zöld, lila ujjak, zöld sapka)

8 stpher Milestone - Lady El Gran / Horatio Luro (USA) — **Korona Károly** — **Istálló: Vmax**

Startbox: 1 — Élet stat.: 60, 5-20, 2581000 Ft — 2020: 2, 1-0, 230000 Ft — 2019: 11, 1-4, 517000 Ft — Tenyésztő: Korona Károly, Vác — 16

2020.05.31	**1/9**	**35.5**	1200	Kincsem Park	(j)	V/b.	Virág András	61.5	1:17.3	35.5	(0.75)	Luck Stone-Sea of Turbulence-Zilyony
2020.05.24	**8/13**	**31.5**	1400	Kincsem Park	(j)	V. o.	Virág András	55.5	1:29.3	54.5	(11)	Mirr Murr-His Majesty-Twisted Logic
2019.11.24	**4/9**	**35.5**	1200	Kincsem Park	(j)	V/b.	Miladin Stanarevic	61.5	1:15.5	39	(2)	Humbuk-Supreme/Mezzo
2019.11.03	**7/7**	**27.5**	1200	Kincsem Park	(j)	V. o.	Gárdonyi Fruzsina am.	58.0	1:16.3	45	(11)	Medica-Illendő-Supreme
2019.10.13	**6/13**	**33**	1200	Kincsem Park	(j)	V/b.	ifj. Kozma István	63.0	1:15.7	29.5	(4.5)	Kenguru-Mezzo-Riadó

Luck Stone 1.0 kg túlsúllyal indul. Fogadási típusok: Tét, Hely, Befutó, Hármasbefutó
Figyelem, ebben a futamban a Totalizatőr két HELY osztalékot fizet!

Silver Chimes a rövidebb távon még erősebb lehet, győzelme is elképzelhető. Sámánkő egy hete kis híján hazaért, a játékosok egyik kedvence lehet. Medica elsőre sem volt messze, topjával tarthatja ellenfeleit. Apostol jön előre, ezúttal már fizethetnek rá. Ayers Rock harmadik idei versenyében, ezen a távon akár nyerhet is. Luck Stone gyengébbeket vert legutóbb, további javulással megint szerephez juthat.

Véleményünk: Sámánkő (2) – Silver Chimes (1) – Ayers Rock (5)

Tisztelt idomárok!

A lejelentéseket és programváltozásokat a Versenytitkár elérhetősége mellett a **lejelentes@kincsempark.hu** e-mail címre vagy az első futam kimázsálásáig a Versenyintézőség telefonszámára (06 1 433 0524) szíveskedjenek bejelenteni.

A jackpot összegével a fogadásszervező az adott játékban képzett nyereményalapot megnöveli.
A jackpot összegével megemelt nyereményalap a nyertes fogadók között kerül felosztásra oly módon, hogy azt a kihirdetett és kifizetett nyeremény osztalék együttesen tartalmazza.

GALOPP

100.000 Ft jackpot Tétre

2020.06.28 **VII. FUTAM**

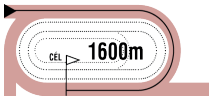

17:00

(51)

Pálya: **11 - Kincsem Park**
A futam neve: **SZÉKKUTASI DÍJ** (II.kat.)
Összdíjazás: **890000 Ft** (445000, 178000, 133500, 89000, 44500)
Egyéb információ: **Nagy Lovas Áruház tiszteletdíja a legjobban előkészített ló lóápolójának.**
Baileys Horse Feeds Hungary tiszteletdíja a legjobban előkészített ló idomárjának.

1 Rebellis *

63.5 Stanislav Georgiev (19,4-6) (Sötétzöld, sárga vállak, karszalag, sötétzöld sapka)

8 stpk Brahy (USA) - Remegő lány / Noble Law (GB) **Grósz Gyula** **Istálló: Ilkamajor i.**

Startbox: 3 Élet stat.: 63, 11-33, 6620000 Ft 2020: 2, 0-2, 116000 Ft 2019: 14, 3-8, 2225500 Ft Tenyésztő: Telivér Farm Kft. 25

2020.06.07	**4/10**	**61.5**	1400	Kincsem Park	(j)	III. kat.	Stanislav Georgiev	63.5	1:23.9	59	(5)	Futurist Fashion-She Moves-Centa
2020.05.24	**5/9**	**58**	1400	Kincsem Park	(j)	II. o.	Jozef Parigál	63.0	1:30.1	56	(6.5)	She Moves-Futurist Fashion-Georges Song
2019.11.24	**1/10**	**63.5**	1400	Kincsem Park	(j)	II. kat.	ifj. Kozma István	63.5	1:28.5	63.5	(1.5)	Rebellis-Fit to Fly-Futurist Fashion
2019.11.10	**5/7**	**62**	1400	Kincsem Park	(j)	I. kat.	Jozef Parigál	58.5	1:27.1	63	(3.5)	Original-Used To Be-Tempt
2019.10.20	**6/7**	**59.5**	1600	Kincsem Park	(3.2)	I. kat.	Jozef Parigál	59.0	1:37.5	69.5	(8.5)	Dynamo-Blokád-Tiltott gyümölcs

2 Sambo

62.5 Májer Cintia am. (2.5) (6,0-3) (Sötétkék-fehér kockák, sötétkék ujjak és sapka)

6 sher The Bogberry (USA) - Samirza / Mansooree (USA) **Suták János** **Istálló: Nomád i.**

Startbox: 7 Élet stat.: 42, 6-23, 4291500 Ft 2020: 1, 1-0, 340000 Ft 2019: 13, 1-7, 1222500 Ft Tenyésztő: Telivér Farm Kft. 34

2020.06.14	**1/9**	**56**	1600	Kincsem Park	(p)	III. o.	Suták Csenge	62.0	1:38.3	56	(0.75)	Sambo-Allegro Assai-Rainbow Rosie
2019.11.17	**3/5**	**53.5**	1600	Kincsem Park	(j)	III. o.	Stanislav Georgiev	62.5	1:42.1	48.5	(7.5)	Benihana-United-Sambo
2019.11.10	**9/10**	**51.5**	1600	Kincsem Park	(j)	II. o.	Jozef Parigál	56.5	1:41.1	60.5	(7.5)	Mirtusz-Contesse-She Moves
2019.10.27	**5/5**	**47**	2400	Kincsem Park	(3.5)	II. o.	Jozef Parigál	58.0	2:36.8	63.5	(11)	La Shaba-Alcavella-Oxford Thespian
2019.10.13	**7/10**	**45**	2000	Kincsem Park	(3.2)	III. kat.	Suták Csenge	61.0	2:06.1	60.5	(16)	Landkaiser-Sagana-Oxford Thespian

3 Good Heart (GB)

62.0 Paizs Gábor (13,2-3) (Királykék, sárga öv, karszalag és kék sapka)

4 pk Harbour Watch (IRE) - Fame Is The Spur (GB) / Motivator (GB) **Bokori Tamás** **Istálló: STS i.**

Startbox: 6 Élet stat.: 9, 3-5, 1260500 Ft 2020: 1, 0-1, 38500 Ft 2019: 8, 3-4, 1222000 Ft Tenyésztő: The Fame Is The Spur Partnership 25

2020.06.07	**5/10**	**58**	1400	Kincsem Park	(j)	III. kat.	Piotr Krowicki	60.5	1:23.9	59	(5.5)	Futurist Fashion-She Moves-Centa
2019.11.17	**1/6**	**68**	1400	Kincsem Park	(j)	II. o.	Piotr Krowicki	60.5	1:27.4	68	(4.5)	Good Heart-She Moves-Sámánkő
2019.10.27	**1/7**	**58.5**	1400	Kincsem Park	(j)	III. o.	Piotr Krowicki	59.0	1:27.9	58.5	(2.5)	Good Heart-Futurist Fashion-Apostol
2019.10.06	**2/8**	**56.5**	1000	Kincsem Park	(3.4)	II. kat.	Jakub Pavlicek	63.5	0:58.8	61	(4.5)	Amoreena-Good Heart-She's Mine
2019.06.30	**6/10**	**54**	2000	Kincsem Park	(j)	II. kat.	Mocsinka Vivien	50.0		67	(4.5)	Wasmy-Stormatic-König Arion

4 Long Cross (GB)

61.0 Jozef Parigál (16,4-2) (Zöld, fehér "V" és zöld csillagos ujjak, piros sapka)

9 pm Cape Cross (IRE) - Majestic Roi (USA) / Street Cry (IRE) **Jozef Roszival** **Istálló: Wanawin**

Startbox: 8 Élet stat.: 0, 0-0, 0 Ft 2020: 0, 0-0, 0 Ft 2019: 0, 0-0, 0 Ft Tenyésztő: Rabbah Bloodstock Limited 2

2020.05.31	**1/1**		1000	Kincsem Park	(j)	P	Jozef Parigál	60.0	1:03.1	-		Long Cross
2017.11.05	**7/9**	**-**	1200	Bratislava	(4,5)	II. kat.	Ján Havlík	57.0	1:13.5	-	(5)	Miss Trout-Chilli Chocolate-Robben Island

5 Georges Song (FR) *

60.5 Fézer Róbert (10,0-1) (Piros, fehér kockák, zöld ujjak, piros sapka)

4 pher George Vancouver (USA) - Ribadesella (GB) / Hernando (FR) **Berghoffer Szandra** **Istálló: Salty and Sweet i.**

Startbox: 4 Élet stat.: 10, 1-4, 608000 Ft 2020: 2, 0-1, 117000 Ft 2019: 7, 1-2, 430000 Ft Tenyésztő: Sylvie Gesbert, Ch. Gesbert, Dominique Aviez 25

2020.06.07	**7/10**	**55.5**	1400	Kincsem Park	(j)	III. kat.	Fézer Róbert	60.0	1:23.9	59	(7.5)	Futurist Fashion-She Moves-Centa
2020.05.24	**3/9**	**58**	1400	Kincsem Park	(j)	II. o.	Piotr Krowicki	59.0	1:30.1	56	(2)	She Moves-Futurist Fashion-Georges Song
2019.09.29	**9/9**	**-**	1600	Kincsem Park	(j)	III. o.	Kovács Sándor	65.0	1:41.8	52.5	(23)	United-Allegro Assai-Tizedes
2019.09.15	**8/8**	**47.5**	1200	Kincsem Park	(3.6)	I. o.	Jozef Parigál	56.5	1:09.8	73.5	(19)	Dante's Peak-Bírónő-Pokolfajzat
2019.08.25	**3/7**	**60**	1200	Kincsem Park	(j)	III. kat.	Stanislav Georgiev	57.5	1:13.3	62	(4)	Levendula-Fit to Fly-Georges Song

6 Lady Zsu (GB)

58.0 Mocsinka Vivien (1.5) (18,5-4) (Királykék, k.kék-fehér csíkos ujjak, k.kék sapka)

4 sk Lethal Force (IRE) - Lady Vermeer (GB) / Dutch Art (GB) **Berghoffer Szandra** **Istálló: Molnár Team**

Startbox: 5 Élet stat.: 11, 1-9, 987500 Ft 2020: 1, 0-1, 117000 Ft 2019: 7, 0-6, 504500 Ft Tenyésztő: W. E. A. Fox & Manor Farm Stud 13

2020.05.31	**3/12**	**52**	1800	Kincsem Park	(j)	II. o.	Mocsinka Vivien	55.0	1:52.1	69	(6.5)	Silver Pepper-Aurora Borealis-Lady Zsu
2019.11.24	**5/10**	**55.5**	1400	Kincsem Park	(j)	II. kat.	Stanislav Georgiev	59.0	1:28.5	63.5	(5)	Rebellis-Fit to Fly-Futurist Fashion
2019.11.10	**5/10**	**57.5**	1600	Kincsem Park	(j)	II. o.	Piotr Krowicki	55.5	1:41.1	60.5	(2.5)	Mirtusz-Contesse-She Moves
2019.08.25	**2/6**	**54**	1600	Kincsem Park	(j)	II. o.	Mocsinka Vivien	49.0	1:40.0	64	(2.5)	Miss Orchidea-Lady Zsu-Sambo
2019.06.16	**2/11**	**56.5**	1300	Kincsem Park	(j)	IV. o.	Stanislav Georgiev	63.5		51.5	(0.5)	Silver Chimes-Lady Zsu-Levendula

7 United *

58.0 Suták Csenge (30,4-6) (Fehér, piros-fehér-zöld gyűrűk és ujjak, piros sapka)

4 pk Egerton (GER) - Urban Lady (GB) / Polish Precedent (USA) **Soltész András** **Istálló: Soltész ménes**

Startbox: 1 Élet stat.: 12, 2-5, 975500 Ft 2020: 0, 0-0, 0 Ft 2019: 11, 2-5, 975500 Ft Tenyésztő: Bábolna Nemzeti Ménesbirtok 252

2019.11.17	**2/5**	**57**	1600	Kincsem Park	(j)	III. o.	Suták Csenge	59.5	1:42.1	48.5	(3)	Benihana-United-Sambo
2019.11.03	**3/6**	**54.5**	1600	Kincsem Park	(j)	III. o.	Suták Csenge	59.5	1:42.7	48	(2.5)	Sámánkő-Benihana-United
2019.09.29	**1/9**	**52.5**	1600	Kincsem Park	(j)	III. o.	Suták Csenge	53.5	1:41.8	52.5	(0.75)	United-Allegro Assai-Tizedes
2019.09.15	**2/6**	**49**	1600	Kincsem Park	(j)	IV. o.	Suták Csenge	55.5	1:40.5	53	(1)	Lujza-United-Magical Thinking
2019.08.04	**9/11**	**52**	2400	Kincsem Park	(3.4)	Gd-2	Goran Mesetovic	58.0	2:31.4	71	(19)	Lili-Gold Memory-Tarzaniya

8 Centa (GER)

52.5 Gönczi Rebeka (18,3-5) (Zöld, kék ujjak, zöld sapka)

3 szk Reliable Man (GB) - Concordia (GER) / Paolini (GER) **Maronka Gábor** **Istálló: Álmodó i.**

Startbox: 2 Élet stat.: 2, 0-2, 395500 Ft 2020: 2, 0-2, 395500 Ft 2019: 2, 0-1, 299000 Ft Tenyésztő: Frau Dagmar Silvia Alscher 40

2020.06.21	**4/11**	**61**	1600	Kincsem Park	(3.6)	Gd-3	Tomas Lukásek	58.0	1:38.2	64.5	(3.5)	Antilopa-Simply The Best-Impression
2020.06.07	**3/10**	**61**	1400	Kincsem Park	(j)	III. kat.	Tomas Lukásek	55.5	1:23.9	59	(2.5)	Futurist Fashion-She Moves-Centa
2019.07.14	**2/8**	**-**	1200	Bratislava	(3,9)	II. kat.	Tomas Lukásek	57.0	1:13.6	-	(1.75)	Vain Hope-Centa-Datthirey
2019.06.16	**5/15**	**-**	1400	Milano		IV. kat.	Salvatore Sulas	53.0	1:25.6	-	(5)	Spirit Noir-Hidden Horizon-Ca'del Re

Centa (GER) 2.5 kg túlsúllyal indul. Fogadási típusok: Tét, Hely, Befutó, Hármasbefutó

Rebellis másodjára már formát futott, dobogóra várjuk. Sambo biztos győzelmét követően most is képes lehet az eredményes szereplésre. Good Heart nem tudta megismételni kimagasló, novemberi számát, amivel komoly papíresélyt képviselne ezúttal is. Long Cross a 2016-2017-es szezonokban 70 körüli formákat ért el Szlovákiában, ahol a legjobbak között is eredményes volt, így kihagyása ellenére aligha lehet számításon kívül hagyni. Georges Song elsőre volt az erősebb, helyre jó lehet. Lady Zsu ebben a kategóriában abszolút versenyképes, régóta esedékes már a győzelme. United egy hete sikeres startpróbát tett, ősszel nagyon jó formában volt. Centa egy hete negyedik lett a Hazafi Díjban, túlsúlya ellenére jól áll.

Véleményünk: Centa (8) – Rebellis (1) – Good Heart (3) – Long Cross (4)

2020.06.28 **VIII. FUTAM**

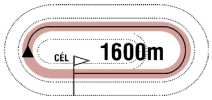

17:30

(52)

Pálya: **11 - Kincsem Park**
A futam neve: **DEREKEGYHÁZI HENDIKEP** (V.o.) **(szintetikus pálya)**
Összdíjazás: **480000 Ft** (240000, 96000, 72000, 48000, 24000)

1 Narra Mihi *

63.5 ifj. Kozma István (17,1-5) (Lila, arany öv, karszalag, lila sapka)

3 sm Makaam (USA) - Naraan / Satin Stone (USA) **Farkas Levente** **Istálló: Sz & Sz Racing**

Startbox: 1 Élet stat.: 5, 0-1, 91500 Ft 2020: 2, 0-0, 0 Ft 2019: 3, 0-1, 91500 Ft Tenyésztő: Bácsalmási Agráripari Zrt. 34

2020.06.14	**8/9**	-	1600	Kincsem Park	(p)	III. o.	Parádi Vivien	48.0	1:38.3	56	(23)	Sambo-Allegro Assai-Rainbow Rosie
2020.05.24	**12/13**	-	1400	Kincsem Park	(j)	V. o.	Makoviczki Ákos	61.5	1:29.3	54.5	(28)	Mirr Murr-His Majesty-Twisted Logic
2019.11.03	**7/14**	**45**	1000	Kincsem Park	(3.5)	IV. kat.	Mocsinka Vivien	56.5	1:00.8	56.5	(8.5)	Amaranta-Septon-Supergirl
2019.09.08	**7/8**	**39**	1300	Kincsem Park	(4.0)	Elit kat.	ifj. Kozma István	56.0	1:22.9	61.5	(22)	Love Forever-Kráken-Marlon
2019.08.11	**3/9**	**54.5**	1200	Kincsem Park	(3.2)	IV. kat.	ifj. Kozma István	58.0	1:13.3	56	(3)	North Island-Hadal Deep-Narra Mihi

2 Supreme *

62.5 Barabás Mónika (2,0-0) (Zöld, sárga csillagok, sárga ujj., zöld csill., és s-z. s.)

4 pk Satin Stone (USA) - Spinning Crystal (IRE) / Spinning World (USA) **Barabás Mónika** **Istálló: Oli i.**

Startbox: 8 Élet stat.: 19, 1-11, 790500 Ft 2020: 1, 0-1, 28000 Ft 2019: 15, 1-9, 732000 Ft Tenyésztő: Bácsalmási Agráripari Zrt. 22

2020.06.07	**5/9**	**42.5**	1400	Kincsem Park	(j)	IV. o.	Barabás Mónika	56.0	1:30.3	52.5	(6)	Marsellus Wallace-Silver Chimes-Ana Gold
2019.11.24	**2/9**	**42**	1200	Kincsem Park	(j)	V/b.	Panyi Mátyás	66.0	1:15.5	39	(1)	Humbuk-Supreme/Mezzo
2019.11.10	**3/8**	**42**	1400	Kincsem Park	(j)	V/b.	Panyi Mátyás	65.5	1:28.2	44.5	(5.5)	Riadó-Judit-Supreme
2019.11.03	**3/7**	**41.5**	1200	Kincsem Park	(j)	V. o.	Cserei Szabolcs	62.5	1:16.3	45	(1.75)	Medica-Illendő-Supreme
2019.10.27	**3/7**	**43.5**	1400	Kincsem Park	(j)	V. o.	Paizs Gábor	61.5	1:29.2	41.5	(1.3)	Twisted Logic-Benihana-Supreme

3 Twisted Logic (IRE)

62.5 Stanislav Georgiev (19,4-6) (Kék, sárga kockák, sárga sapka)

5 pm Shamardal (USA) - Myrine (IRE) / Sadler's Wells (USA) **Szuna Szabolcs** **Istálló: Szenttamási i.**

Startbox: 5 Élet stat.: 10, 1-4, 556000 Ft 2020: 1, 0-1, 72000 Ft 2019: 8, 1-3, 484000 Ft Tenyésztő: M. Ryan 8

2020.05.24	**3/13**	**42.5**	1400	Kincsem Park	(j)	V. o.	Stanislav Georgiev	62.5	1:29.3	54.5	(7)	Mirr Murr-His Majesty-Twisted Logic
2019.10.27	**1/7**	**41.5**	1400	Kincsem Park	(j)	V. o.	Stanislav Georgiev	59.5	1:29.2	41.5	(1.25)	Twisted Logic-Benihana-Supreme
2019.09.29	**2/12**	**42.5**	1400	Kincsem Park	(j)	V. kat.	Stanislav Georgiev	64.0	1:29.8	43.5	(0.75)	Benihana-Twisted Logic-Megfogó
2019.09.15	**2/9**	**42.5**	1200	Kincsem Park	(j)	V. kat.	Stanislav Georgiev	64.0	1:14.5	42	(1.25)	Ilvy-Twisted Logic-Barriss
2019.07.28	**7/13**	**23.5**	1400	Kincsem Park	(j)	V/b.	Paizs Gábor	57.5	1:28.8	46	(12)	Bossa Nova-Amarindi-Miss Marple

4 Avignon

61.5 Gönczi Rebeka (18,3-5) (Zöld, fehér pettyek, piros sapka)

3 pk Pigeon Catcher (IRE) - Ajánlott (IRE) / Nayef (USA) **Pető Sándor** **Istálló: dr. Ecsedi Leticia úrhölgy lova**

Startbox: 3 Élet stat.: 5, 0-3, 171000 Ft 2020: 1, 0-1, 49000 Ft 2019: 4, 0-2, 122000 Ft Tenyésztő: Dr. ELF Kft. 21

2020.06.07	**4/15**	**47**	1400	Kincsem Park	(j)	V. kat.	Mészáros Zsolt	60.5	1:26.6	52.5	(3.5)	Fantastic Icon-Valyriai Acél-Xman
2019.11.24	**8/9**	**36**	1600	Kincsem Park	(j)	IV. kat.	Mészáros Zsolt	57.5	1:45.3	44.5	(8.5)	Ashta-Firstmind-Herastias
2019.11.03	**8/11**	**40**	1400	Kincsem Park	(3.5)	Elit kat.	Mészáros Zsolt	57.5	1:26.2	64	(22)	Kráken-Marlon-Minorita
2019.10.20	**5/11**	**46**	1400	Kincsem Park	(3.2)	IV. kat.	Paizs Gábor	58.0	1:27.6	52.5	(7.5)	Canada-Not Now Brexit-Quint
2019.09.15	**3/9**	**41**	1400	Kincsem Park	(3.6)	IV. kat.	Jozef Parigál	56.5	1:26.0	58	(15)	Secret Grey-Amerika Kapitány-Avignon

5 Firstmind (FR) *

61.5 Mocsinka Vivien (1.5) (18,5-4) (Kék, ezüst ujjak, kék sapka)

3 pm Coastal Path (GB) - Quick Starlett (FR) / Vertical Speed (FR) **Ribárszki Sándor** **Istálló: Ribimirasára i.**

Startbox: 2 Élet stat.: 4, 0-3, 242000 Ft 2020: 2, 0-2, 120000 Ft 2019: 2, 0-1, 122000 Ft Tenyésztő: Mme Claudine Fillet 32

2020.06.14	**3/8**	**42**	1400	Kincsem Park	(p)	V. o.	Huszár Korinna	58.5	1:26.5	50	(7)	Amorózó-Speedy Sally-Firstmind
2020.05.31	**4/11**	**42**	1600	Kincsem Park	(j)	V. o.	Mocsinka Vivien	59.5	1:43.7	50.5	(11)	Stone Sober-Canada-Pókerarc
2019.11.24	**2/9**	**44.5**	1600	Kincsem Park	(j)	IV. kat.	Suták Csenge	59.0	1:45.3	44.5	(1.25)	Ashta-Firstmind-Herastias
2019.11.10	**6/10**	**37.5**	1400	Kincsem Park	(j)	IV. kat.	Jozef Parigál	59.0	1:28.1	53.5	(19)	Simply The Best-Han Denever-Amerika Kapitány

6 Sky (GER) *

59.5 Jozef Parigál (16,4-2) (Sötétzöld, narancssárga gyűrűk és sapka)

3 sm Adlerflug (GER) - Seraphine (GER) / Dashing Blade (GB) **Ribárszki Sándor** **Istálló: Vimar-Dvorníky**

Startbox: 6 Élet stat.: 4, 0-0, 0 Ft 2020: 2, 0-0, 0 Ft 2019: 2, 0-0, 0 Ft Tenyésztő: G.T. Vischer 28

2020.06.07	**6/10**	**30**	1600	Kincsem Park	(j)	V. kat.	Huszár Korinna	53.0	1:44.5	48.5	(13)	Merybelle-Buy Nice Not Twice-Surda Dala
2020.05.24	**6/15**	**47**	1600	Kincsem Park	(j)	V. kat.	Jozef Parigál	62.0	1:37.8	60	(13)	Bánk-Impression-Aurora Amica
2019.09.15	**7/7**	-	1400	Bratislava	(4,3)	Ld	Daniel Vyhnálek	58.0	1:29.6	-	(27)	Eternity-Bramastra-Spartico
2019.08.04	**10/11**	-	1400	Kincsem Park	(3.4)	IV. kat.	ifj. Kozma István	58.0		57.5	(56)	Marlon-Pacsirta-Liquidator

7 Herastias (FR)

58.5 Homoki Norbert (4,0-0) (Piros-fehér, fehér ujjak, piros karszal és sapka)

3 pk Kamsin (GER) - Hera Bonitas (FR) / Kaldou Star (GB) **Zala Csaba** **Istálló: Főnix i.**

Startbox: 4 Élet stat.: 5, 0-2, 139500 Ft 2020: 2, 0-1, 48000 Ft 2019: 3, 0-1, 91500 Ft Tenyésztő: Franck van Haaren 32

2020.06.14	**4/8**	**41**	1400	Kincsem Park	(p)	V. o.	Gönczi Rebeka	59.5	1:26.5	50	(9)	Amorózó-Speedy Sally-Firstmind
2020.05.31	**7/12**	**39**	1900	Kincsem Park	(j)	V. kat.	ifj. Kozma István	60.5	2:03.9	58.5	(18)	Calabrese-Silverado-Faust
2019.11.24	**3/9**	**42.5**	1600	Kincsem Park	(j)	IV. kat.	ifj. Kozma István	57.5	1:45.3	44.5	(1.75)	Ashta-Firstmind-Herastias
2019.11.03	**12/14**	**32**	1000	Kincsem Park	(3.5)	IV. kat.	Martin Laube	57.5	1:00.8	56.5	(22)	Amaranta-Septon-Supergirl
2019.10.13	**6/12**	**30**	1200	Kincsem Park	(3.2)	IV. kat.	Nagy Tamás	56.5	1:12.4	58	(28)	Oba Hara-Aurora Amica-Supergirl

8 Santis

58.5 ifj. Fejes Lajos (10,0-4) (Ezüst, fekete félhold, ezüst sapka)

3 sk Pigeon Catcher (IRE) - Salalah (CZE) / Fairlypi (IRE) **Csupor Ferenc** **Istálló: Bábolna - Tatai i.**

Startbox: 11 Élet stat.: 5, 0-1, 61000 Ft 2020: 2, 0-0, 0 Ft 2019: 3, 0-1, 61000 Ft Tenyésztő: Bábolna Nemzeti Ménesbirtok 21

2020.06.07	**6/15**	**44.5**	1400	Kincsem Park	(j)	V. kat.	Stanislav Georgiev	59.0	1:26.6	52.5	(4.5)	Fantastic Icon-Valyriai Acél-Xman
2020.05.24	**7/13**	**41**	1400	Kincsem Park	(j)	V. o.	Piotr Krowicki	59.0	1:29.3	54.5	(11)	Mirr Murr-His Majesty-Twisted Logic
2019.09.22	**9/9**	-	1300	Kincsem Park	(3.4)	Gd-3	ifj. Fejes Lajos	58.0	1:17.5	64	(44)	Antilopa-Nebáncsvirág-Love Forever
2019.08.25	**10/13**	**35.5**	1300	Kincsem Park	(j)	IV. kat.	Gönczi Rebeka	56.5	1:20.6	51.5	(15)	Sonic Bang-Canada-Victoria Vitae
2019.08.11	**4/9**	**49.5**	1200	Kincsem Park	(3.2)	IV. kat.	Gönczi Rebeka	56.5	1:13.3	56	(6.5)	North Island-Hadal Deep-Narra Mihi

9 Humbuk *

57.5 Mészáros Zsolt (7,0-3) (Zöld, fehér pettyek és sapka)

4 pher Brahy (USA) - High Rainbow (IRE) / High Chaparral (IRE) **Pető Sándor** **Istálló: dr. Ecsedi Leticia úrhölgy lova**

Startbox: 9 Élet stat.: 16, 1-5, 499000 Ft 2020: 2, 0-1, 23000 Ft 2019: 12, 1-2, 384500 Ft Tenyésztő: Bácsalmási Agráripari Zrt. 24

2020.06.07	**5/9**	**36.5**	1400	Kincsem Park	(j)	V/b.	Mészáros Zsolt	65.0	1:31.9	24.5	(3)	Mirtuszfa-Judit-Rubidium
2020.05.24	**9/13**	**31**	1400	Kincsem Park	(j)	V. o.	Mészáros Zsolt	59.0	1:29.3	54.5	(15)	Mirr Murr-His Majesty-Twisted Logic
2019.11.24	**1/9**	**39**	1200	Kincsem Park	(j)	V/b.	Mészáros Zsolt	62.0	1:15.5	39	(1)	Humbuk-Supreme/Mezzo
2019.10.27	**9/9**	**33.5**	1600	Kincsem Park	(j)	V/b.	Mészáros Zsolt	62.5	1:44.5	32.5	(6)	Graffiti-Vernon-Judit
2019.09.29	**10/12**	**31**	1400	Kincsem Park	(j)	V. kat.	Paizs Gábor	61.5	1:29.8	43.5	(12)	Benihana-Twisted Logic-Megfogó

10 Ridik — **57.0 Bihari Alexandra** (3,0-0) (Piros, zöld csillag, sárga ujj, zöld csillagok, piros s.)

7 pher Saldenzar (GER) - Rumina / Horatio Luro (USA) — **Bihari Alexandra** — **Istálló: Billionaire Horses**

Startbox: 7 — Élet stat.: 44, 4-15, 1645500 Ft — 2020: 2, 0-0, 0 Ft — 2019: 11, 2-4, 743000 Ft — Tenyésztő: 3+1 Kft., Budapest — 32

2020.06.14	**7/8**	**26.5**	1400	Kincsem Park	(p)	V. o.	Bihari Alexandra	58.0	1:26.5	50	(17)	Amorózó-Speedy Sally-Firstmind
2020.05.31	**10/11**	**-**	1600	Kincsem Park	(j)	V. o.	Bihari Alexandra	59.0	1:43.7	50.5	(31)	Stone Sober-Canada-Pókerarc
2019.11.17	**6/6**	**-**	1600	Kincsem Park	(j)	V. o.	Gárdonyi Fruzsina am.	56.0	1:43.5	43	(9)	Pókerarc-Békeidő-His Majesty
2019.10.20	**2/7**	**38.5**	2200	Kincsem Park	(j)	V. o.	Bihari Alexandra	57.5	2:23.7	39.5	(7)	Éjfél-Ridik-Silent Water
2019.10.13	**5/7**	**27**	1600	Kincsem Park	(j)	IV. o.	Bihari Alexandra	51.0	1:42.0	55.5	(21)	Dubai Dusk-Sámánkő-Régi Történet

11 Eiskönigin (GER) — **50.0 Besenyei Ferenc (3.5)** (5,0-0) (Piros-fehér, fehér ujjak, piros karszal., sárga sapka)

6 pk Distant Music (USA) - Eisprinzessin (GER) / Antheus (USA) — **Zala Csaba** — **Istálló: Főnix i.**

Startbox: 10 — Élet stat.: 31, 1-13, 932500 Ft — 2020: 0, 0-0, 0 Ft — 2019: 11, 0-4, 269000 Ft — Tenyésztő: Gestüt Helenenhof — 208

2019.10.06	**3/10**	**28**	1600	Kincsem Park	(j)	V. o.	Szabó Nikolett am.	46.5	1:44.5	49.5	(2)	Légyott-Flawless Flower-Eiskönigin
2019.09.15	**4/12**	**28**	2200	Kincsem Park	(j)	V/b.	Nagy Tamás	58.0	2:23.3	32.5	(8.5)	Bryan-Royal Ron-Kapdarkey
2019.09.08	**2/10**	**30**	1600	Kincsem Park	(j)	V. o.	Nagy Tamás	50.0	1:43.3	41	(5)	Sámánkő-Eiskönigin-Queen's Dancer
2019.08.18	**7/13**	**28**	1400	Kincsem Park	(j)	V. o.	Nagy Tamás	50.5	1:27.1	49.5	(8.5)	Lujza-Queen's Dancer-Sámánkő
2019.08.11	**7/13**	**22.5**	1600	Kincsem Park	(j)	V/b.	Polgár Bettina am.	56.0	1:42.5	30	(7.5)	Ridik-Rubikon-Judit

Fogadási típusok: Tét, Hely, Befutó, Hármasbefutó

Narra Mihi erősebb lovassal kicserélt lóként versenyezhet és meglepheti a mezőnyt. Supreme jó futással tért vissza, ezúttal már fizethetnek rá. Twisted Logic második idei versenyében már megszerezheti a győzelmet. Avignon legutóbb nagyon jött a végén, első hendikepjében a legjobb esélyek közé tartozik. Firstmind már nagyon kerülgeti a célt, küzdhet az első helyezésért. Sky jelenlegi lovasával jóval magasabb formát ért el, azzal itt főszereplő lehet. Herastias jövöget előre, helyre lehetőség. Santis ismét hendikepben fut, bármikor eredményes lehet. Humbuk is javulást hozott másodjára, ezúttal már a dobogón köthet ki. Ridik egyelőre még nem az igazi, megszaladhat. Eiskönigin október óta nem futott, tavaly ősszel lendült formába.

Véleményünk: Twisted Logic (3) – Avignon (4) – Firstmind (5) – Humbuk (9)

A vasárnapi galopp versenyfeltételei

P4 PRÓBAFUTAM (szintetikus pálya) 1000 m

45/I. NYERETLENEK VERSENYE (V.kat.) 1800 m

46.550 Ft (23.275, 13.965, 9.310 Ft) tenyésztési prémium a hazai tenyésztésű ló tenyésztőjének. 46.550 Ft (23.275, 13.965, 9.310 Ft) tulajdonosi prémium a hazai tenyésztésű ló futtatójának. Hazai idomításban álló nyeretlen 3é lovaknak. Teher 62 kg. A hendikepre minősített, 2.-3.-nak helyezve nem volt lovaknak 2 kg, 4.-5.-nek helyezve nem volt lovaknak 4 kg eng. Indulóadási díj 4900 Ft.

46/II. NYERETLENEK VERSENYE (V.kat.) (szintetikus pálya) 1200 m

46.550 Ft (23.275, 13.965, 9.310 Ft) tenyésztési prémium a hazai tenyésztésű ló tenyésztőjének. 46.550 Ft (23.275, 13.965, 9.310 Ft) tulajdonosi prémium a hazai tenyésztésű ló futtatójának. Hazai idomításban álló és hazai tenyésztésű nyeretlen 3é és idb. lovaknak. Teher 3é 60 1/2 kg, 4é és idb. 65 kg. A hendikepre minősített, 2.-3.-nak helyezve nem volt lovaknak 2 kg, 4.-5.-nek helyezve nem volt lovaknak 4 kg eng. Indulóadási díj 4900 Ft.

47/III. KARASZEK SÁNDOR EMLÉKVERSENY HENDIKEP (II.o.) 1000 m

74.100 Ft (37.050, 22.230, 14.820 Ft) tenyésztési prémium a hazai tenyésztésű ló tenyésztőjének. 74.100 Ft (37.050, 22.230, 14.820 Ft) tulajdonosi prémium a hazai tenyésztésű ló futtatójának. 3é -5 4é és idb. lovaknak -1 Indulóadási díj 7800 Ft.

48/IV. TOMPAHÁTI HENDIKEP (V/b.) (szintetikus pálya) 2000 m

43.700 Ft (21.850, 13.110, 8.740 Ft) tenyésztési prémium a hazai tenyésztésű ló tenyésztőjének. 43.700 Ft (21.850, 13.110, 8.740 Ft) tulajdonosi prémium a hazai tenyésztésű ló futtatójának. Hazai idomításban álló 3é +20,5 4é +27 5é és idb. lovaknak +27,5 Indulóadási díj 4600 Ft.

49/V. ELEKI HENDIKEP (III.o.) 1800 m

64.600 Ft (32.300, 19.380, 12.920 Ft) tenyésztési prémium a hazai tenyésztésű ló tenyésztőjének. 64.600 Ft (32.300, 19.380, 12.920 Ft) tulajdonosi prémium a hazai tenyésztésű ló futtatójának. 3é +0 4é és idb. lovaknak +6 Indulóadási díj 6800 Ft.

50/VI. ÁRPÁDHALMI HENDIKEP (IV.o.) (szintetikus pálya) 1100 m

53.200 Ft (26.600, 15.960, 10.640 Ft) tenyésztési prémium a hazai tenyésztésű ló tenyésztőjének. 53.200 Ft (26.600, 15.960, 10.640 Ft) tulajdonosi prémium a hazai tenyésztésű ló futtatójának. Hazai idomításban álló 3é +8,5 4é és idb. lovaknak +13 Indulóadási díj 5600 Ft.

51/VII. SZÉKKUTASI DÍJ (II.kat.) 1600 m

84.550 Ft (42.275, 25.365, 16.910 Ft) tenyésztési prémium a hazai tenyésztésű ló tenyésztőjének. 84.550 Ft (42.275, 25.365, 16.910 Ft) tulajdonosi prémium a hazai tenyésztésű ló futtatójának. A folyó és múlt évben 550.000 Ft értékű korteherversenyt, vagy I. kategóriás, ill. magasabb besorolású külföldi korteherversenyt nem nyert 3é és idb. lovaknak. Teher 3é 55 kg, 4é és idb. 60 1/2 kg. A folyó és a múlt évben nyert 285.000 Ft értékű korteherversenyért 1 1/2 kg, 345.000 Ft értékű versenyért, vagy két 285.000 Ft értékű versenyért 3 kg, 395.000 Ft értékű versenyért, vagy két 345.000 Ft értékű versenyért 4 1/2 kg több. Bármely évben nyert 390.000 Ft értékű korteherversenyért 1 1/2 kg több. A folyó és a múlt évben korteherversenyt nem nyert lovaknak 1 kg eng. Indulóadási díj 8900 Ft.

52/VIII. DEREKEGYHÁZI HENDIKEP (V.o.) (szintetikus pálya) 1600 m

45.600 Ft (22.800, 13.680, 9.120 Ft) tenyésztési prémium a hazai tenyésztésű ló tenyésztőjének. 45.600 Ft (22.800, 13.680, 9.120 Ft) tulajdonosi prémium a hazai tenyésztésű ló futtatójának. Hazai idomításban álló3é +14,54é és idb. lovaknak +20 Indulóadási díj 4800 Ft.

A hendikepper bizottság rovata

Az elmúlt versenynapon indult lovak megváltozott beállítási számai.
A hivatalos hendikep beállítási számokat illetően, a mindenkori teherközlésben megjelenő adatok az érvényesek.
(GVSZ 43. par.) Az itt közölt adatok tájékoztató jellegűek.

A június 21-i versenynapon futott lovak megváltozott beállítási számai:

Almarózsa	60	(+6)	Ilvy (USA)	49	(-1)	Quint	41	(-1)
Amaranta	55,5	(-1)	Impression (GB)	62	(-)	Rogue Runner (GER)	69,5	(-)
Amerika Kapitány (IRE)	63,5	(-0,5)	Just Mine (IRE)	64,5	(+8,5)	Rose Fire	67,5	(-0,5)
Antilopa (IRE)	77	(+6)	La Shaba (IRE)	67	(-0,5)	Rubikon	48	(-0,5)
Ashta (IRE)	46	(-1)	Liquidator	45	(+0,5)	Ryony (IRE)	72	(-)
Aurora Borealis	58,5	(-0,5)	Lord Causeway (AUT)	45	(-)	Sagana (POL)	70	(+8)
Bánk (FR)	77	(-)	Love Forever (IRE)	61,5	(-0,5)	Sámánkő	49,5	(+2)
Bastille	43,5	(-)	Lovely Rock	41	(-1)	Sárkányfű	66,5	(-1)
Calabrese (IRE)	77,5	+12,5)	Lujza	55	(+3)	Selyemkő	67	(-1)
Can't Beat It (GB)	54	(-)	Maxson Hill (FR)	33	(-)	Silent Water (GER)	44,5	(-0,5)
Canada	52,5	(-0,5)	Melioria	55,5	(-0,5)	Simply The Best	63,5	(+7,5)
Charlie Firpo (IRE)	79	(+6)	Mezzo	33,5	(-1)	Sonic Bang (IRE)	54	(-1)
Crime Fighter (IRE)	50,5	(-0,5)	Minorita	54	(+1)	Stone Sober	65,5	+11,5)
Crushing Power (GB)	77	(+6)	Mirtusz	58,5	(-1)	Stormatic	59	(-0,5)
Dante's Peak (GB)	80	(-0,5)	Mirtuszfa	31,5	(-0,5)	Tarzaniya (IRE)	65	(-0,5)
Denis The Diva (GB)	52	(+6,5)	Mont Master	73,5	(-0,5)	The Batman (GER)	60,5	(-1)
Fancy Fury (GER)	54,5	(-1)	Morita Menantie (FR)	77	(-0,5)	Tiltott gyümölcs	65	(-0,5)
Faust (GER)	51	(-)	Ncorty	40	(-1)	Tizedes	64,5	(+7,5)
Fire For Goga (GB)	66	(-1)	Nebáncsvirág (IRE)	66	(-1)	Turn Me On (GER)	65	(-)
For You (IRE)	71,5	(-1)	Network Time (IRE)	38	(-)	Tűzgalamb	58	(-1)
Han Denever (GB)	57,5	(-0,5)	Night for Overdose	66	(-1)	Vain Hope (IRE)	69	(-)
His Majesty	45	(-0,5)	Oxford Thespian (IRE)	64	(+1,5)	Wasmy (FR)	69,5	(-0,5)
Hurrikán	47	(-0,5)	Puramente (GB)	68	(-0,5)	Zvarovska (FR)	38,5	(-)

A Fogadásszervező az egyes fogadási formánkénti nyereményeket, 1 Ft-os alapegységre számítja, és 1 Ft-ra hirdeti ki.

Galopp - Júniusi versenyek, 2020.
Ötödik nap, Június 21., Vasárnap

Pálya: 11 - Kincsem Park

35. 1. NYERETLENEK VERSENYE (V.kat.) (szintetikus pálya) 1400 m
245000, 98000, 73500, 49000, 24500 Ft

I. (4) **Can't Beat It** 60.0 Makoviczki Ákos **50** 3.5 *6*
3stpm Showcasing - My Broken Drum / Slickly (Csupor Ferenc)
- Csupor és Pap Horse Training Kft.
II. (8) **Xman** 60.0 ifj. Fejes Lajos **48.5** 4.7 *21*
III. (5) **Lord Causeway** 60.0 Jozef Parigál **45** 19.8 *28*
IV. (2) **If At Sea** 60.0 Kolumbán Örs **40** 19.8 *20*
V. (1) **Consentement** 63.5 Paizs Gábor **41** 11 *2*
6. **Bastille** 57.5 Májer Cintia am. **40** 99.2 *21*
7. **Katchanka** 58.5 Benedek Zoltán **40.5** 24.8 *12*
8. **Rebel's Angel** 56.0 Nagy Polett **38** 2.4 *-*
9. **Zvarovska** 58.5 Pap Gabriella **39** 33 *28*
10. **Network Time** 60.0 Tamás Csaba **38.5** 33 *20*
11. **Riderchop** 60.0 Bakos Gábor **37.5** 4.5 *20*
12. **Maxson Hill** 60.0 Virág András **34** 0 *20*
13. **Hucsucso** 57.5 Cserei Szabolcs **-** 19.8 *-*
Lefutási idő: 1:27.6 (12.9-25.7-22.9-26.1)
Biztosan: 5/4, 3 1/2, orr, 2 1/2, rnyak., rnyak., rfej., 5/4, 2, 5/4, 3 1/2, 14
Célfotó a III. helyre.
A futamot megelőzően United sikeres startpróbát tett.
If At Sea (2) az indításnál megkésett (2 hossz).
A Versenyintézőség Ribárszki Sándor idomárt, mert lova (Riderchop) ismételten (2. alkalom) nem tett eleget a próbagaloppnak, 10.000 Ft-ra megbírságolta.

Tét: 3,5 **Hely:** 1,5/1,3/2,8 **Befutó:** 4-8/10 **Hármasbefutó:** 4-8-5/109,2

36. 2. KŐBÁNYAI DÍJ - CSEKONICS JÓZSEF EMLÉKV. (Elit kat.) 1200 m
750000, 300000, 225000, 150000, 75000 Ft

I. (1) **Crushing Power** 62.5 Tomas Lukásek **71.5** 2 *7*
4pk Foxwedge - Chasin' Rainbows / Piccolo (Maronka Gábor)
- Álmodó Tanácsadó Kft.
II. (5) **Vain Hope** 57.0 Zdenko Smida **69** 2.4 *15*
III. (2) **Morita Menantie** 62.5 Stanislav Georgiev **69.5** 4.4 *27*
IV. (6) **Nebáncsvirág** 53.5 Suták Csenge **59** 5 *23*
V. (3) **Night for Overdose** 60.5 Bakos Gábor **61.5** 14.2 *7*
6. **Fire For Goga** 59.5 Goran Mesetovic **55.5** 10.9 *173*
Lefutási idő: 1:10.4 (23.5-22.5-24.4)
Biztosan: 1 3/4, nyak, 6, rfej., 5
Célfotó a II. helyre.

Tét: 2 **Hely:** 1,6/2,6
Befutó: 1-5/13,6 **Hármasbefutó:** 1-5-2/30,4

37. 3. MY LUCK HENDIKEP (IV.o.) (szintetikus pálya) 2000 m
280000, 112000, 84000, 56000, 28000 Ft

I. (2) **Almarózsa** 66.0 Drexler Virginia am. **54** 4.6 *13*
6pk The Bogberry - Apple Pie / Glenstal (Kovács-Bakos Szilvia) - Drexler Virgínia
II. (5) **Minorita** 59.5 Jaroslav Línek **54** 9.1 *9*
III. (9) **Supergirl** 55.0 Benedek Zoltán **48** 20.2 *12*
IV. (10) **Hurrikán** 52.5 Mocsinka Vivien **43** 4.5 *26*
V. (4) **Rubikon** 61.5 ifj. Kozma István **44.5** 3.9 *9*
6. **Fancy Fury** 65.0 Makoviczki Ákos **48** 36.4 *11*
7. **Ashta** 51.5 Nagy Polett **40.5** 9.1 *9*
8. **Éjfél** 55.0 Panyi Mátyás **37** 15.1 *26*
9. **Silent Water** 58.5 Suták Csenge **38** 3.7 *26*
10. **Ilvy** 63.0 Milos Milojevic **40** 9.5 *33*
11. **Lovely Rock** 56.0 Szalai Mónika **29** 20.2 *9*
Lefutási idő: 2:08.6 (25.7-26.8-28.3-23.1-24.7)
Biztosan: 1/2, 5/4, 2 1/2, 1, fej, rnyak., rfej., 2 1/2, 3, 3 1/2
Éjfél (7) az indításnál megkésett (2 1 hossz).
A Versenyintézőség Jaroslav Línek zsokét súlyosan szabálytalan lovaglás (keresztezés: Supergirl) miatt 2 versenynapra (2020. július 12., 19.) eltiltotta a versenyekben való lovaglástól.
Tét: 4,6 **Hely:** 2,8/5,3/4,5 **Befutó:** 2-5/117,9 **Hármasbefutó:** 2-5-9/2044,7

38. 4. BÁBOLNAI DÍJ (Elit kat.) 2200 m
750000, 300000, 225000, 150000, 75000 Ft

I. (8) **Sagana** 52.0 Mocsinka Vivien **64** 23.9 *33*
4pk Camill - Sajgonka / Great Lakes (Kovács-Bakos Szilvia) - GPS Kontrol s.r.o.
II. (7) **Tizedes** 53.5 Zdenko Smida **64.5** 11.4 *11*
III. (1) **Rogue Runner** 61.5 Tomas Lukásek **69.5** 3.4 *FR*
IV. (6) **Selyemkő** 55.5 ifj. Kozma István **63** 3.8 *17*
V. (4) **Tarzaniya** 57.0 Stanislav Georgiev **64.5** 4.1 *17*
6. **Sárkányfű** 56.0 Kriskó Norbert **62** 6 *1*
7. **La Shaba** 57.5 Suták Csenge **61.5** 2.4 *17*
Lefutási idő: 2:19.7 (részidőt nem mértek)
Biztosan: 1, 1 3/4, 3/4, 3/4, 1/2, 2
Palmera (2) nem indult.
Tét: 23,9 **Hely:** 2/3,2/2 **Befutó:** 8-7/86,2 és 8- nem induló/23,9
Hármasbefutó: 8-7-1/448,9

39. 5. PETTKÓ-SZANDTNER TIBOR EMLÉKVERSENY HENDIKEP (III.o.) (szintetikus pálya) 1400 m
340000, 136000, 102000, 68000, 34000 Ft

I. (3) **Just Mine** 62.0 Gönczi Rebeka **62.5** 5.8 *13*
5fk Arcadio - Just A Moment / Bob Back (Kovács-Bakos Szilvia)
- GRAN-FAM FRUIT Kft.
II. (4) **Lujza** 54.5 Huszár Korinna **53.5** 9.8 *18*
III. (5) **Bossa Nova** 53.5 Jeles Eszter am. **45.5** 16.9 *22*
IV. (8) **Apostol** 54.5 Virág András **46** 11.3 *18*
V. (6) **Crime Fighter** 57.5 Milos Milojevic **48** 4.5 *250*
6. **Tűzgalamb** 65.0 Pap Gabriella **55** 14.5 *25*
7. **Mirtusz** 64.0 Drexler Virginia am. **47** 1.6 *25*
8. **Sonic Bang** 57.0 Stanislav Georgiev **44.5** 7.1 *18*
Lefutási idő: 1:26.3 (12.4-24.3-22.6-27.0)
Biztosan: 1 1/2, 7, 1/2, 1, 1/2, 7, 1/2
Verseny közben Mirtusz (1) a jobb hátulsó lábára megsérült.
Tét: 5,8 **Hely:** 1,4/1,8/2,8 **Befutó:** 3-4/37,2 **Hármasbefutó:** 3-4-5/240,8

40. 6. HAZAFI DÍJ (HUN Gd-3) 1600 m
1400000, 560000, 420000, 280000, 140000 Ft

I. (2) **Antilopa** 58.0 Jozef Parigál **64.5** 2.8 *15*
3pk Sir Prancealot - Aqueous / Art Connoisseur (Stanislav Georgiev)
- ZP Ilker Dedjati Halim
II. (11) **Simply The Best** 58.0 ifj. Kozma István **63** 20.9 *5*
III. (5) **Impression** 58.0 Mészáros Zsolt **62** 5.1 *3*
IV. (4) **Centa** 58.0 Tomas Lukásek **61** 3.3 *25*
V. (7) **Love Forever** 58.0 Suták Csenge **56** 4.8 *15*
6. **Melioria** 58.0 Zdenko Smida **53.5** 20.2 *2*
7. **New Big Hope** 58.0 Milos Milojevic **49** 42.7 *3*
8. **Liquidator** 58.0 Kriskó Norbert **47** 32.3 *5*
9. **Canada** 58.0 Gönczi Rebeka **45.5** 9 *14*
10. **Amaranta** 58.0 Virág András **40.5** 34.1 *236*
11. **Quint** 58.0 Goran Mesetovic **-** 39.8 *14*
Lefutási idő: 1:38.2 (22.3-24.1-26.8-24.9)
Biztosan: 5/4, 5/4, 5/4, 5, 2 1/2, 4 1/2, 2, 1 3/4, 5, 18
Verseny közben Quint (10) bal hátulsó lábára megsérült.
A Versenyintézőség elrendelte Simply The Best (11) doppingvizsgálatát.
A Versenyintézőség Suták Csenge zsokét szabálytalan ostorhasználat miatt 1 versenynapra (2020. július 12.) eltiltotta a versenyekben való lovaglástól, valamint 7.000 Ft-ra (nyeremény 5%-ra) megbírságolta. (Nevezett lovas a verseny folyamán a megengedettnél többször, legalább öt alkalommal ostorozta lovát. Kiemelt verseny szerinti büntetési tétel.)
A Versenyintézőség Kriskó Norbert zsokét szabálytalan ostorhasználat miatt 1 versenynapra (2020. július 12.) eltiltotta a versenyekben való lovaglástól, valamint 5.000 Ft-ra megbírságolta. (Nevezett lovas a verseny folyamán a megengedettnél többször, legalább öt alkalommal ostorozta lovát. Kiemelt verseny szerinti büntetési tétel.)
A Versenyintézőség Zdenko Smida zsokét szabálytalan ostorhasználat miatt 1 versenynapra (2020. július 12.) eltiltotta a versenyekben való lovaglástól, valamint 5.000 Ft-ra megbírságolta. (Nevezett lovas a verseny folyamán a megengedettnél többször, legalább öt alkalommal ostorozta lovát. Kiemelt verseny szerinti büntetési tétel.)
Tét: 2,8 **Hely:** 1,5/4,5/2,2 **Befutó:** 2-11/37,3 **Hármasbefutó:** 2-11-5/559,8

41. 7. PAPP SÁNDOR EMLÉKVERSENY HENDIKEP (II.o.) (szintetikus pálya) 2200 m
390000, 156000, 117000, 78000, 39000 Ft

I. (5) **Calabrese** 57.0 Stanislav Georgiev **72** 1.6 *12*
3szm Alhebayeb - Crystalline Stream / Polish Precedent (Stanislav Georgiev)
- Girodin-Garázs Kft.
II. (2) **Oxford Thespian** 62.5 Tomas Lukásek **62.5** 2.2 *260*
III. (1) **Rikoleta** 59.5 Cserei Szabolcs **58** 14 *1*
IV. (3) **Stormatic** 59.5 Kriskó Norbert **55.5** 11.6 *13*
V. (4) **Aurora Borealis** 59.0 Suták Csenge **53.5** 4.6 *13*
6. **Rajsamatazz** 55.0 Zdenko Smida **-** 17.5 *13*
Lefutási idő: 2:18.6 (13.3-22.9-25.0-27.9-24.3-25.2)
Igen könnyen: 7, 2 1/2, 1 3/4, 1 1/2, számt.
Verseny közben Rajsamatazz (6) orrvérzést kapott.
A Versenyintézőség Kriskó Norbert zsokét szabálytalan ostorhasználat miatt 5.000 Ft-ra megbírságolta. (Nevezett lovas a verseny folyamán a megengedettnél többször, legalább öt alkalommal ostorozta lovát.)
Tét: 1,6 **Hely:** 1,4/1,3 **Befutó:** 5-2/4,3 **Hármasbefutó:** 5-2-1/39,6

42. 8. BATTHYÁNY-HUNYADY DÍJ (HUN Gd-2) (NGL-I.) 1600 m
1500000, 600000, 450000, 300000, 150000 Ft

I. (11) **Charlie Firpo** 53.5 Mocsinka Vivien **73** 2.7 *1*
3pher Sir Prancealot - Charaig / Rainbow Quest (Kovács-Bakos Szilvia)
- Gohorse-stars Kft.
II. (5) **Golden Sea** 59.5 Stanislav Georgiev **73** 3.4 *177*
III. (3) **Ryony** 61.0 Jaroslav Línek **70.5** 7.7 *CZE*
IV. (1) **Dante's Peak** 62.0 Tomas Lukásek **66.5** 8.3 *27*
V. (4) **For You** 60.0 Paizs Gábor **63** 15.3 *17*
6. **Wasmy** 59.0 Suták Csenge **61** 8.5 *1*
7. **Mont Master** 61.0 Bakos Gábor **60** 19.9 *17*
8. **Rose Fire** 59.5 Zdenko Smida **58.5** 17 *193*
9. **Puramente** 57.0 Sasa Glogovac **54.5** 51.9 *215*
10. **Tiltott gyümölcs** 58.0 ifj. Kozma István **45.5** 7.2 *262*
11. **The Batman** 57.5 Milos Milojevic **45** 59.7 *3*
Lefutási idő: 1:37.2 (részidőt nem mértek)
Küzdelem: nyak, 4, 5, 1 3/4, 3/4, 3, nyak, 1 1/2, 10, nyak
Célfotó az I. helyre.
Verseny közben Wasmy (7) bal hátulsó lábára megsérült.

A Versenyintézőség elrendelte Charlie Firpo (11) doppingvizsgálatát.
A Versenyintézőség Tomas Lukásek és Milos Milojevic zsokékat, mert a start után nem tartották az egyenes irányt, 5.000 – 5.000 Ft-ra megbírságolta.
A Versenyintézőség Tomas Lukásek zsokét szabálytalan lovaglás (Wasmy) miatt 5.000 Ft-ra megbírságolta.
Tét: 2,7 **Hely:** 1,6/3/4,3 **Befutó:** 11-5/9,6 **Hármasbefutó:** 11-5-3/42,9

43. 9. NÉMETH FERENC EMLÉKKUPA I. FUTAMA HP (V.o.) (szintetikus pálya) 1200 m
240000, 96000, 72000, 48000, 24000 Ft

I. (2) **Denis The Diva** 62.0 Farkas Dorottya am. **45** 8.1 *28*
4pher Aussie Rules - Lunarian / Bahamian Bounty (Kovács-Bakos Szilvia)
- Gohorse-stars Kft.
II. (1) **Sámánkő** 64.5 Liberténytі Péter **47** 3.6 *22*
III. (4) **Sea of Turbulence** 60.0 Tamás Csaba **43.5** 2 *16*
IV. (3) **His Majesty** 62.0 Bernáth Christopher **33.5** 4.2 *8*
V. (6) **Mezzo** 53.0 Ördög Alen **26** 9.4 *16*
6. **Mirtuszfa** 48.5 Vámos Mercédesz **19.5** 6.4 *24*
7. **Ncorty** 59.0 Rostás Zsolt **30** 12.2 *187*
Lefutási idő: 1:14.0 (27.2-21.7-25.1)
Biztosan: 1/2, 3 1/2, (6), 1 1/2, 3/4, 4 1/2
A Versenyintézőség hivatalból óvást emelt a Célbíró által negyediknek helyezett 6-os számú ló (Mezzo) lovasa ellen súlyos lovaglási szabálytalanság (szorítás: His Majesty) címén. A Versenyintézőség élt a hátrahelyezés jogával és a Célbíró által negyediknek helyezett 6-os számú lovat (Mezzo) a Célbíró által ötödiknek helyezett 3-as számú ló (His Majesty) mögé helyezte. Befutási sorrend: 2-1-4-3-6
A Versenyintézőség Ördög Alen zsokéjelöltet súlyos lovaglási szabálytalanság (szorítás: His Majesty) miatt 2 versenynapra (2020. július 12., 19.) eltiltotta a versenyekben való lovaglástól.
Tét: 8,1 **Hely:** 2,8/2 **Befutó:** 2-1/22,6 **Hármasbefutó:** 2-1-4/71,5

44. 10. NEMZETI DÍJ (HUN Gd-2) (NGL-II.) 1600 m
2000000, 800000, 600000, 400000, 200000 Ft

I. (2) **Bánk** 58.0 Zdenko Smida **71** 3.7 *3*
3pm Penny's Picnic - Brave Lucy / Sholokhov (Hajdi Lajos) - ESDE Bt.
II. (6) **Silver Pepper** 58.0 Paizs Gábor **67.5** 1.8 *13*
III. (7) **Stone Sober** 58.0 Kriskó Norbert **65** 7.8 *14*
IV. (5) **Marlon** 58.0 Mészáros Zsolt **65** 11.8 *15*
V. (9) **Turn Me On** 58.0 Gönczi Rebeka **61.5** 9.6 *15*
6. **Amerika Kapitány** 58.0 Suták Csenge **61** 7.2 *5*
7. **Tornado Twister** 58.0 Milos Milojevic **56.5** 61.3 *15*
8. **War Master** 58.0 Stanislav Georgiev **56** 24.5 *20*
9. **Han Denever** 58.0 Goran Mesetovic **54.5** 16.7 *5*
10. **Faust** 58.0 Jaroslav Línek **49.5** 11.8 *12*
Lefutási idő: 1:37.6 (részidőt nem mértek)
Könnyen: 3 1/2, 2 1/2, rfej., 3 1/2, fej, 4 1/2, 3/4, 1 1/2, 5
Célfotó a III. helyre.

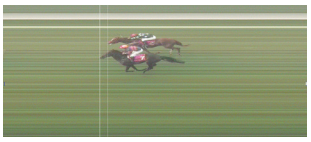

A Versenyintézőség elrendelte Bánk (2) doppingvizsgálatát.
A Versenyintézőség Kriskó Norbert zsokét ismételt (2. alkalom) szabálytalan lovaglás (War Master, Tornado Twister) miatt 10.000 Ft-ra, valamint a befutóban való egyenes irány be nem tartása miatt újabb 10.000 Ft-ra megbírságolta.
Tét: 3,7 **Hely:** 1,3/1,1/1,7 **Befutó:** 2-6/6,1 **Hármasbefutó:** 2-6-7/170,1

Versenyintézőség: Alpári Gergő, Barna Mónika, Hejüsz Attila
21-23 °C, borult, esős, majd napos idő, gyep pálya: mély (3,5-4), szintetikus pálya: jó.

AZ EREDMÉNYEK SZÁMSZERŰ FELDOLGOZÁSA

2020. június 21.

I. Nyeretlenek Versenye (V. kat.) (szintetikus pálya) – 1400 m

1.	Can't Beat It	60	=	50
2.	Xman	60	=	48 1/2X
3.	Lord Causeway	60	=	45
4.	If At Sea	60	=	40
5.	Consentement	63 1/2	=	41

Biztosan: 5/4, 3 1/2, orr., 2 1/2

A megbízható Xman formájából el lehet indulni. Can't Beat It egyetlen kiló javulással máris győzni tudott. Lord Causeway négy és fél kilót jött előre. If At Sea gyenge starttal is megközelítette utolsó számát. Consentement bő tíz kilót tett bemutatkozó formájára.

II. Kőbányai Díj – Csekonics József Emlékverseny (Elit kat.) – 1200 m

1.	Crushing Power	62 1/2	=	71 1/2X
2.	Vain Hope	57	=	69
3.	Morita Menantie	62 1/2	=	69 1/2X
4.	Nebáncsvirág	53 1/2	=	59

*Biztosan: 1 3/4, nyak., 6*A két favorit formái dekára egyeznek, így bátran meg lehet állni a nyerő Crushing Power és a közeli harmadik Morita Menantie kettősén. A hároméves Vain Hope a későbbiekben komoly sprinter lehet, majd' tíz kilós javulással végzett a második helyen. Nebáncsvirág legutóbb négy és féllel erősebbnek tűnt.

III. My Luck Hendikep (IV. o.) (szintetikus pálya) – 2000 m

1.	Almarózsa	66	=	54
2.	Minorita	59 1/2	=	54X
3.	Supergirl	55	=	48
4.	Hurrikán	52 1/2	=	43
5.	Rubikon	61 1/2	=	44 1/2

Biztosan: 1/2, 5/4, 2 1/2, 1

Az erősebb kézben formát futó Minorita és az első hendikepjében szintén ismételni tudó Supergirl fél kiló híján kettős alapot ad. Almarózsa négy és fél kilós javulással ért haza, tavaly többször futott hasonlóan. Hurrikán utolsó számától három egységgel maradt el. Rubikonból három és fél kiló hiányzott.

IV. Bábolnai Díj (Elit kat.) – 2200 m

1.	Sagana	52	=	64X
2.	Tizedes	53 1/2	=	64 1/2
3.	Rogue Runner	61 1/2	=	69 1/2X
4.	Selyemkő	55 1/2	=	63X

Biztosan: 1, 1 3/4, 3/4

A meglepetést hozó futam feldolgozásánál több lóból is ki lehet indulni. Sagana a puha gyepen megismételte tavaly őszi topját. Rogue Runner novemberben hajszálra ezt a formát futotta, de Selyemkő esetében is megkapjuk az idei első futott formát. Tizedes stabil átlagánál hét és féllel volt erősebb.

V. Pettkó-Szandtner Tibor Emlékverseny Hendikep (III. o.) (szintetikus pálya) – 1400 m

1.	Just Mine	62	=	62 1/2
2.	Lujza	54 1/2	=	53 1/2
3.	Bossa Nova	53 1/2	=	45 1/2
4.	Apostol	54 1/2	=	46X
5.	Crime Fighter	57 1/2	=	48

Biztosan: 1 1/2, 7, 1/2, 1

Apostol jobb átlaga a kapaszkodó. A nyerő Just Mine hat és fél kilót tett őszi legjobbjára. Lujza másfél kilót jött előre, míg Boss Nova számára nem kellett javulás, hogy ezúttal már helyre érjen. Crime Fighter három kiló híján topformával tért vissza.

VI. Hazafi Díj (HUN Gd-3) – 1600 m

1.	Antilopa	58	=	64 1/2X
2.	Simply The Best	58	=	63
3.	Impression	58	=	62
4.	Centa	58	=	61X
5.	Love Forever	58	=	56

Biztosan: 5/4, 5/4, 5/4, 5

A közeli negyedik Centa és az újabb nagydíjat begyűjtő Antilopa formái takarják egymást, nincs különösebb okunk kételkedni ezekben. Simply The Best idei első számánál tizenhat és fél kilóval volt erősebb, generáljára is jócskán rápakolt. Impression nyolc és fél kilós javulást jelzett. Love Forever hat és féllel futott gyengébben, mint az Erdődyben.

VII. Papp Sándor Emlékverseny Hendikep (II. o.) (szintetikus pálya) – 2200 m

1.	Calabrese	57	=	72
2.	Oxford Thespian	62 1/2	=	62 1/2X
3.	Rikoleta	59 1/2	=	58
4.	Stormatic	59 1/2	=	55 1/2X

Igen könnyen: 7, 2 1/2, 1 3/4

A roppant megbízható Oxford Thespian jó száma, illetve Stormatic idei bemutatkozó formája a kettős megállás. Calabrese tizenhárom és fél kilós javulással sétált haza, az idei Derby egyik favoritja lehet majd. Rikoleta bő hat kilóval maradt el legjobbjától, így is dobogón ragadt.

VIII. Batthyány-Hunyady Díj (HUN Gd-2) (NGL-I.) – 1600 m

1.	Charlie Firpo	53 1/2	=	73
2.	Golden Sea	59 1/2	=	73X
3.	Ryony	61	=	70 1/2
4.	Dante's Peak	62	=	66 1/2
5.	For You	60	=	63X

Küzdelem: nyak, 4, 5, 1 3/4

A remek versennyel visszatérő Golden Sea topja és For You május végi, gyengébb teljesítménye adja a kiindulópontot. Charlie Firpo igazolta a hozzá fűzött reményeket, négy kilós javulással verte meg idősebb ellenfeleit. Ryony szeptemberi formáját másfél kilóra közelítette meg. Dante's Peak a Káposztásmegyeri Díjban héttel volt feljebb.

IX. Németh Ferenc Emlékkupa I. futama Hendikep (V. o.) (szintetikus pálya) – 1200 m

1.	Denis The Diva	62	=	45
2.	Sámánkő	64 1/2	=	47
3.	Sea of Turbulence	60	=	43 1/2X
4.	His Majesty	62	=	33 1/2

Biztosan: 1/2, 3 1/2, (6)

A hendikepben már elsőre eredményes Sea of Turbulence a feldolgozásunk alapja. Denis The Diva másfél kiló híján megfutotta nyitónapi formáját, ez elég is volt a győzelemhez. Sámánkő másfél kilót javult. His Majesty elsőre nyolccal volt erősebb, nem is futott zavartalan versenyt.

X. Nemzeti Díj (HUN Gd-2) (NGL-II.) – 1600 m

1.	Bánk	58	=	71
2.	Silver Pepper	58	=	67 1/2
3.	Stone Sober	58	=	65
4.	Marlon	58	=	65X
5.	Turn Me On	58	=	61 1/2

Könnyen: 3 1/2, 2 1/2, rfej., 3 1/2

Marlon eddigi legjobbjából indultunk ki. Bánk tizenegy kilós javulással könynyedén abszolválta a nagydíjat, ennél is többet tudhat, szintén Derby-esélyes. Silver Pepper másfél kiló híján igazolta utolsó, igen magas formáját. Stone Sober is hatalmas javulásban van, tizennégy és fél kilót tett előző, nyerő számára. Turn Me On elsőre néggyel tűnt erősebbnek.

2020. évi GALOPP versenynaptár tervezet

Kiemelt tenyész- és rendszeresített versenyek

VI.07.	vasárnap	Káposztásmegyeri Díj (HUN Gd-3)		1400 m	
VI.21.	vasárnap	Batthyány-Hunyady Díj (HUN Gd-2)	3é+	1600 m	LIGA futam
		Nemzeti Díj (HUN Gd-2)		1600 m	LIGA futam
		Hazafi Díj (HUN Gd-3)		1600 m	
VII.19.	vasárnap	Millenniumi Díj (HUN Gd-1)	3é+	1800 m	LIGA futam
		Alagi Díj(HUN Gd-2)		2000 m	
VIII.23.	vasárnap	98. Magyar DERBY (HUN Gd-1)		2400 m	LIGA futam
IX.20.	vasárnap	Kisbér Díj (HUN Gd-2)		2000 m	LIGA futam
		Kozma Ferenc Emlékverseny (HUN Gd-2)		1200 m	LIGA futam
		Magyar Kancadíj (HUN Gd-2)		2400 m	
		Gróf Károlyi Gyula Emlékverseny (HUN Gd-3)		1300 m	
X.18.	vasárnap	Kincsem Díj (HUN Gd-1)		2400 m	LIGA futam
		Imperiál Díj (HUN Gd-2)		1600 m	LIGA futam
		Overdose Díj (HUN Gd-2)		1000 m	LIGA futam
		Kovács Mihály E.v. - Magy. Háromé. N.D (HUN Gd-2)		2400 m	
		Szent László Díj (HUN Gd-2)		1400 m	
XI.01.	vasárnap	Gróf Széchenyi István Emlékverseny (HUN Gd-2)		2000 m	
XI.08.	vasárnap	Magyar St.Leger (HUN Gd-2)		2800 m	LIGA futam
		Kállai Pál Emlékverseny - Budapesti Díj (HUN Gd-3)		1400 m	
		Kétévesek Kritériuma (HUN Gd-3)		1600 m	
XII.06.	vasárnap	Lovaregyleti Díj (HUN Gd-2) (szintetikus pálya)		2800 m	

VERSENYNAPOK						**2020**
Május				24	31	**2**
Június	7	14	21	28		**4**
Július	5	12	19	26		**4**
Augusztus	2	9	16	23	30	**5**
Szeptember	6	13	20	27		**4**
Október	4	11	18	25		**4**
November	1	8	15	22	29	**5**
December	6	13	20	27		**4**
						32

HIRDETMÉNY

Tájékoztatjuk a tisztelt futtatókat és idomárokat, hogy a Nemzeti Díjban, Hazafi Díjban, 98. Magyar Derbyben és 2020. 06. 21-től kezdődően a IV. (o. és kat.), V. (o. és kat.), valamint az V/b. versenyekben csak a hazai idomítású lovak indulhatnak.

Budapest, 2020. 06. 08.

Kincsem Nemzeti Lóverseny és Lovas Stratégiai Kft.

Lovagold meg a milliókat!

MILLIÓS
NYEREMÉNYEK
MINDEN NAP!

tuti
Kincsem+

bet.lovi.hu
egyszerűen, gyorsan, online

LOVI