KINCSEM PARK
BUDAPEST

Magyar TURF

GALOPP
LXXV. ÉVFOLYAM
24. (7) SZÁM
2020.
JÚLIUS 5.
300 FT

SZENTTAMÁSI DÍJ A GALOPPON

STARTNÁL A KÉTÉVESEK

300.000 FT JACKPOT

A vasárnapi galoppon induló lovasok jegyzéke

Bakos Gábor	III., V., VI.
Barabás Mónika	IV.
Benedek Zoltán	II., III.
Benkő Ádám	I., II.
Bernáth Christopher	VIII.
Broda Vanda am.	VIII.
Budai Csaba	VI.
Farkas Dorottya am.	VI.
Fézer Róbert	VI., VII., VIII.
Földes Bence am.	I.
Fülöp Adrienn	III.
Garai Roland am.	IV.
Gönczi Rebeka	V., VII., VIII.
ifj. Fejes Lajos	II.
ifj. Kozma István	VII., VIII.
Jaroslav Brecka	I.
Jeles Eszter am.	II.
Kovács István II.	I.
Kriskó Norbert	I., II., III., VI.
Libertényi Péter	VI.
Makoviczki Ákos	I., VI.
Mészáros Zsolt	VIII.
Milos Milojevic	V., VII.
Mocsinka Vivien	III., IV., VII.
Nagy Polett	V.
Ördög Alen	IV., VIII.
Osztényi Zoltán	I.
Panyi Mátyás	IV., V., VIII.
Stanislav Georgiev	II., III., IV., VI., VII., VIII.
Suták Csenge	III., IV., V., VI., VII., VIII.
Szalai Mónika	II.
Szőke Tamás	P5
Tamás Csaba	I., II.
Vámos Mercédesz	P5, IV.

A vasárnapi galoppon indulónak jelentett lovak jegyzéke

Admirable Louvre (FR)	III.
Allűr	III.
Aloiv Aivilo (GB)	VIII.
Amorózó	VIII.
Ana Gold (FR)	I.
Arc	III.
Ayers Rock	II.
Báthory	VII.
Blokád	VII.
Bossa Nova	VIII.
Can't Beat It (GB)	VI.
Cirfandli	VII.
Cromwell	II.
Cupido	II.
Dante's Peak (GB)	VII.
Denis The Diva (GB)	VI.
Dharma	VI.
Dormi (IRE)	III.
Dynamo	VII.
Flawless Flower (FR)	VI.
Fly To Me (IRE)	V.
Futurist Fashion	VII.
High Spec (IRE)	I.
His Majesty	IV.
Imperialiste (FR)	V.
Jewel Love (IRE)	VIII.
Judit	IV.
Just Mine (IRE)	V.
Kapdarkey (FR)	I.
Lady Kate (GER)	P5
Lanna	II.
Last Stride	II.
Lord Causeway (AUT)	IV.
Love Forever (IRE)	VIII.
Lujza	VIII.
Macaron	I.
Messina (SVK)	VI.
Mirtusz	VI.
Narrátor	VIII.
Ncorty	IV.
Night for Overdose	V.
Nirado (GER)	VIII.
Pókerarc	IV.
Royal Ron	I.
Rubikon	VI.
Running Wild	III.
Sally Rose (IRE)	VIII.
Sámántánc	II.
Sárkányfű	I.
She Moves	V.
Speedy Sally (IRE)	IV.
Sugarbird (IRE)	III.
Supreme	IV.
Suttogó	P5
Sword of Lucky (IRE)	III.
Szimfónia	II.
Tallstep (IRE)	I.
Tűzfészek	VI.
Tűzgalamb	VIII.
Vanília	I.
Vernon	II.
Victoria Vitae (CZE)	VI.
Wasmy (FR)	VII.
Zorro (GER)	V.
Zvarovska (FR)	IV.

A vasárnapi galoppon indulónak jelentett lovak futtatóinak jegyzéke

„LAKE LOUISE" Rábaközi Lovas Szövetkezet
Álmodó Tanácsadó Kft.
Anton Zevnik, SVN
Árki István
Bábolna Nemzeti Ménesbirtok
Balogh Heike
Barabás Mónika
BARÁTSÁG BAU KFT.
BARKOV - RACING Kft.
Bodó Dániel István
Clean Moon Kft.
Csupor és Pap Horse Training Kft.
Dr. Hammersberg Vera
Dr. Suták Vanda
Garai Lovaspark Lovas S.E.
Girodin-Garázs Kft.
Gohorse-stars Kft.
GRAN-FAM FRUIT Kft.
Hargitai Márton
JAZY TEAM KFT.
Liberehab Kft.
Lords of Horses Kft.
MÁJER ÉS TÁRSA KFT.
Maronka Gábor
Molnár Gyöngyi
Monosbor Kft.
Mucsi Enikő
NOMÁD LOVAK Kft.
Orsós Teréz
Pavel Vigas - Vimar
Quirinus Farm, SVK
Ribárszki Sándor
Royal Properties Kft.
RRD Training & Racing Kft.
Soltész András
Sutákné Máté Ágnes
Szalai Mónika
Szepesi Viktor
Telivér Farm Kft.

A nap nyerője

Látványosnak ígérkező gátversennyel indul a nap, a mezőny méretével és minőségével sem lehet gond. Egy hónnappal ezelőtt **High Spec** könnyed győzelemmel tette le a névjegyét a Kincsem Parkban, igaz, számára ennél jóval könnyebb súlyviszonyok mellett. Látva azonban a négyéves stílusát, úgy gondoljuk, ebből a beállításból is el tudja majd hozni az első díjat.

Meglepetés ló

Két fiatalal, hároméves ló is első hendikepjét futja majd a nap negyedik versenyében. A Szolnoki Hendikepben érdemes lesz figyelni **Zvarovska** esélyeire, a francia import kis súllyal és formában lévő lovasával sokkal eredményesebb lehet, mint a nyeretlenekben. Két hete már nem volt messze a dobogósoktól, ezúttal akár nyerhet is!

Kincsem+ futam: 15.15 - Chantilly (galopp)

A fogadási ajánlatot keresse a www.lovifogadas.hu oldalon, illetve a Kincsem Parkban!

Napi lóversenyprogram - 2020. július 5., vasárnap

Kincsem Park	**pálya: 11**	14.00	14.30	15.00	15.30	16.00	16.30	17.00	17.30
Kincsem+	**pálya: 1**	15.15							

A Kincsem+ futam részletes versenyprogramját keresse a www.lovifogadas.hu oldalon!

2020.07.05

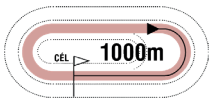

13:25

Pálya: **11 - Kincsem Park**
A futam neve: **P5 PRÓBAFUTAM** (szintetikus pálya)
Összdíjazás:
Egyéb információ: **Szintidő: 1:06.0**

1 Suttogó * **60.0 Vámos Mercédesz (3.5)** (2,1-0) (Sötétkék, sárga sapka)

6 sm The Bogberry (USA) - Should I Stay / Overseas Transfer (IRE) **Hum-Fűzi Villő** **Istálló: Telivér Farm II. i.**

Startbox: 1 Tenyésztő: Telivér Farm Kft. 251

2018.11.18	**5/7**	**47.5**	1400	Kincsem Park	(j)	V. kat.	Homoki Norbert	64.0	1:29.9	(11)	Tűzgalamb-Estike-Allegro
2018.11.04	**1/7**	**47.5**	1200	Kincsem Park	(j)	V. o.	Homoki Norbert	68.0	1:15.6	(3.5)	Suttogó-Miss Marple-Illendő
2018.10.21	**3/10**	**47**	1200	Kincsem Park	(j)	IV. o.	Homoki Norbert	61.0	1:16.0	(1.4)	Cerro Torre-Apostol-Suttogó
2018.10.07	**5/12**	**45.5**	1400	Kincsem Park	(j)	IV. o.	Jozef Parigál	61.5	1:28.0	(7.5)	Speedtest-Sunny Meadow-Crime Fighter
2018.09.23	**1/9**	**45.5**	1400	Kincsem Park	(j)	IV. o.	Jozef Parigál	56.5	1:30.8		Suttogó-Narrátor-Lujza

2 Lady Kate (GER) **58.5 Szőke Tamás (3.5)** (2,0-0) (Fehér, n.sárga csillag, zöld ujjak és z.-f. sapka)

9 pk Liquido (GER) - Lady Di (GER) / Samum (GER) **Vid Zevnik (SVN)** **Istálló: Anton Zevnik**

Startbox: 2 Tenyésztő: Gestüt Lindenhof 162

2018.08.26	**8/8**	**39**	1600	Kincsem Park	(j)	II. o.	Kriskó Norbert	60.0	1:42.2	(23)	Greenpeace-Futurist Fashion-Voodoo Master
2018.08.18	**1/3**	**-**	1300	Obrez			Murakami Shu	53.5		(3)	Lady Kate-Quadrona-Akord
2018.07.28	**2/4**	**-**	2000	Imeno			P. Pozar am.	63.0		(2)	Matidia-Lady Kate-Noe
2018.06.24	**10/10**	**-**	1900	Kincsem Park	(j)	IV. kat.	Kriskó Norbert	58.0	2:02.5	(43)	Sunnykid-Unique Pilot-Almarózsa
2017.08.19	**1/3**	**-**	1800	Obrez			Zan Sovan am.	58.0		(2.5)	Lady Kate-Lady Stone-Remember Me

Lady Kate (GER) 3.5 kg túlsúllyal indul. A próbafutamra fogadás nem köthető!

Galopp programmagyarázat

2015.04.12 **I. FUTAM**

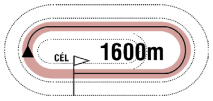

14:00

(9)

Pálya: **10 - Kincsem Park**
A futam neve: **ARANYESŐ HENDIKEP** (V/b.) **(szintetikus pálya)**
Összdíjazás: **380000 Ft** (190000, 76000, 57000, 38000, 19000)
Tiszteletdíj a győztesnek. Verseny előtt parádé!

A fejléc bal oldalán található adatok: A verseny dátuma, a futam száma, távja, kezdési időpontja, zárójelben az éves futamszám

1 Galagonya * **66.0 Májer Cintia am. (3.5)** (14,1-0) (Rózsaszín, sárga ker. szal., karsz., r.szín s.)

6 pm Esrar (IRE) - Geriella / African Steal (IRE) **Suták J.** **Istálló: Májer Cintia lova**

Startbox: 10 Élet stat.: 46, 3-28, 82500 Ft 2015: 0, 0-0, 0 Ft 2014: 16, 0-9, 425000 Ft Tenyésztő: Hitka Péter, Budapest 309

A ló és lovasának adatai:

*Első sor: A ló programszáma, neve, * = szemellenzővel felszerelve indul, a ló kirótt terhe, lovasának neve, engedménye (amennyiben jogosult rá), statisztikája, mezszíne*

Második sor: A ló kora, színe, neme, apja-anyja/anyai nagyapja, idomárja, istállója

Harmadik sor: A ló startboxának száma, magyar tréningben elért élet statisztikája (összfutás, első hely, pénzes helyezések, pénznyereménye), 2015-ös statisztikája, 2014-es statisztikája, tenyésztője, utolsó futásának éves futamszáma

2014.11.30	**3/10**	**35**	1900	Kincsem Park	(j)	V. o.	Suták Csenge	58.5	2:08.9	44	(4.5)	Schnell-Álommanó-Galagonya
2014.11.16	**4/8**	**39**	1600	Kincsem Park	(j)	V. o.	Májer Cintia am.	57.0	1:46.4	40.5	(4.5)	Analiz-Dresda-Donna Prima
2014.11.09	**6/13**	**37**	1400	Kincsem Park	(j)	V. o.	Suták Csenge	59.5	1:30.8	41.5	(3.5)	Kökény-Gabonakabóca-Luzzer/Donna Prima
2014.10.19	**3/9**	**38.5**	1400	Kincsem Park	(j)	V. o.	Suták Csenge	59.5	1:31.1	48	(3.5)	Glenda-Rush-Galagonya
2014.06.12	**3/8**	**0:48.5**	800	Kincsem Park	(3,4)	Q	Suták Csenge	64.0	0:45.1	-		Gabonakabóca-Bárányfelhő-Galagonya

A ló utolsó öt futásának adatai:

Első oszlop: futás dátuma, második oszlop: futamban elért eredmény/a futamban futott lovak száma, harmadik oszlop: a ló képességszáma (formája), kvalifikációs futam esetén a kvalifikációs idő, negyedik oszlop: a futam távja, ötödik oszlop: pálya neve, hatodik oszlop: a pálya minősége (j=jó, s=sáros, gyep pálya esetén számmal kiírva a minősége), hetedik oszlop: a futam kategóriája, nyolcadik oszlop: lovasának neve, kilencedik oszlop: vitt súly, tizedik oszlop: a futam lefutási ideje, tizenegyedik oszlop: nyerő ló képességszáma (formája), tizenkettedik oszlop: a nyerő lótól való távolság (hosszban), illetve nyerő ló esetében: a második helyezettől való távolság (hosszban), végül az első három ló neve.

Wood-Wirodancing 2.5 kg túlsúllyal indul. Fogadási típusok: Tét, Hely, Befutó, Hármasbefutó

2020.07.05 **I. FUTAM** **14:00** (53)

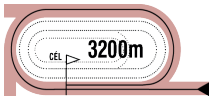

Pálya: **11 - Kincsem Park**
A futam neve: **KRŐZUS GÁTVERSENY**
Összdíjazás: **680000 Ft** (340000, 136000, 102000, 68000, 34000)
Egyéb információ: **Tiszteletdíj a győztes ló tulajdonosának, idomárjának és lovasának. Zászlós indítás!**

1 Royal Ron — 71.5 Kovács István II. (1,0-1) — (Fehér, zöld ujjak és sapka)

7 pher Marcipán - Royal Delice / Kenzo (IRE) — **Székely Károly** — **Istálló: Artemisz i.**

Startbox: 1 — Élet stat.: 40, 2-21, 1799640 Ft — 2020: 3, 0-3, 233000 Ft — 2019: 11, 1-6, 691000 Ft — Tenyésztő: Aros Zoltán, Ibrány — 48

2020.06.28	**2/11**	**27.5**	2000	Kincsem Park	(j)	V/b.	Balogh Luca am.	56.0	2:08.9	43	(0.75)	Mathias Rex-Royal Ron-Agave
2020.06.07	**3/6**	**-**	3200	Kincsem Park	(j)	G.v.	Kovács István II.	70.0	3:39.2	-	(9.5)	High Spec-Vanília-Royal Ron
2020.05.31	**5/11**	**27.5**	1600	Kincsem Park	(j)	V. o.	Huszár Korinna	52.5	1:43.7	50.5	(12)	Stone Sober-Canada-Pókerarc
2019.11.17	**3/9**	**27.5**	1900	Kincsem Park	(j)	V/b.	Huszár Korinna	53.0	2:03.7	33.5	(3)	Kapdarkey-Judit-Royal Ron
2019.11.03	**3/5**	**-**	2800	Kincsem Park	(3.5)	G.v.	Makoviczki Ákos	70.0	3:28.6	-	(1.55)	Sárkányfű-Maktum-Royal Ron

2 Sárkányfű — 71.5 Kriskó Norbert (0,0-0) — (Sötétkék, narancssárga gyűrűk és sapka)

7 stpher Shaafi (USA) - Storm / Noble Law (GB) — **Zala Csaba** — **Istálló: Box - Everest i.**

Startbox: 2 — Élet stat.: 41, 10-17, 13937615 Ft — 2020: 2, 0-1, 195000 Ft — 2019: 10, 1-4, 696615 Ft — Tenyésztő: Nyírség Arvisura '92 Kft. (Dr. Kulik Mónika) — 38

2020.06.21	**6/7**	**62**	2200	Kincsem Park	(3.6)	Elit kat.	Kriskó Norbert	56.0	2:19.7	64	(4.5)	Sagana-Tizedes-Rogue Runner
2020.05.24	**3/7**	**63.5**	1600	Kincsem Park	(j)	I. kat.	Kriskó Norbert	57.0	1:38.2	69	(3.5)	Charlie Firpo-Wasmy-Sárkányfű
2019.11.26	**4/8**	**-**	3500	Treviso	(5,8)	Ak.	Kriskó Norbert	68.0		-	(számt.)	Chicago -West Coast Time -Fly Filo Fly
2019.11.03	**1/5**	**-**	2800	Kincsem Park	(3.5)	G.v.	Földes Bence am.	69.5	3:28.6	-	(1.5)	Sárkányfű-Maktum-Royal Ron
2019.10.06	**5/5**	**58.5**	2200	Kincsem Park	(3.4)	I. kat.	Nagy Tamás	60.5	2:19.6	72.5	(16)	Impactful-La Shaba-Selyemkő

3 Tallstep (IRE) — 71.5 Jaroslav Brecka (0,0-0) — (Világoskék-piros és sapka)

9 stpher Footstepsinthesand (GB) - Tipsy Lady (GB) / Intikhab (USA) — **Jaroslav Brecka** — **Istálló: Quirinus Farm**

Startbox: 3 — Élet stat.: 4, 0-2, 168000 Ft — 2020: 0, 0-0, 0 Ft — 2019: 5, 1-3, 737100 Ft — Tenyésztő: McDonnell Christy — SVK

2019.09.15	**4/6**	**-**	3600	Bratislava	(4,1)	G.v.	Jaroslav Brecka	68.0	4:23.7	-	(9)	Signum-Medici-Golden Devil
2019.06.30	**3/7**	**-**	3400	Topolcianky	(3,7)	G.v.	Jakub Spácil	70.0	3:54.4	-	(7)	Medici-Templer-Tallstep
2019.05.19	**1/8**	**-**	3600	Bratislava	(4,5)	G.v.	Jakub Spácil	69.0	4:11.8	-	(7)	Tallstep-Waaya-Centorion
2019.05.05	**2/3**	**-**	3140	Surany	(4,0)	G.v.	Jaroslav Brecka	70.0	3:51.0	-	(1.75)	Waaya-Tallstep-Maktum
2019.04.14	**0/9**	**-**	3600	Bratislava	(3,9)	G.v.	Jaroslav Brecka	71.0	4:17.5	-	(0)	Ankaa-Krösus-Mediciman

4 Vanília — 69.5 Osztényi Zoltán (1,0-1) — (Sötétkék-fehér kockák, sötétkék ujjak és sapka)

7 pk Out Loud (GB) - Vanity Fong (GB) / Dr Fong (USA) — **Suták János** — **Istálló: Nomád i.**

Startbox: 4 — Élet stat.: 46, 3-26, 3138000 Ft — 2020: 1, 0-1, 156000 Ft — 2019: 10, 1-6, 909000 Ft — Tenyésztő: Telivér Farm Kft. — 19

2020.06.07	**2/6**	**-**	3200	Kincsem Park	(j)	G.v.	Osztényi Zoltán	68.0	3:39.2	-	(7)	High Spec-Vanília-Royal Ron
2019.11.10	**0/8**	**-**	2200	Kincsem Park	(j)	IV. o.	Nagy Tamás	51.5	2:22.9	44.5		Silent Water-Éjfél-Fancy Fury
2019.10.06	**1/6**	**-**	3200	Kincsem Park	(3.4)	G.v.	Horváth Balázs am.	66.0	3:54.0	-	(7)	Vanília-Radio Ga Ga-Celeburdi
2019.09.15	**0/12**	**-**	2200	Kincsem Park	(j)	V/b.	Jozef Parigál	60.5	2:23.3	32.5		Bryan-Royal Ron-Kapdarkey
2019.08.11	**4/7**	**-**	2800	Kincsem Park	(3.2)	G.v.	Makoviczki Ákos	67.0	2:57.9	-	(19)	Famous Valley-Szarkazmus-Radio Ga Ga

5 High Spec (IRE) — 67.0 Benkő Ádám (1,1-0) — (Rózsaszín, v.kék gyűrűk és sapka)

4 pk Society Rock (IRE) - Zara's Girl (IRE) / Tillerman (GB) — **Stanislav Georgiev** — **Istálló: Dr. Hammersberg Vera úrhölgy lova**

Startbox: 5 — Élet stat.: 1, 1-0, 390000 Ft — 2020: 1, 1-0, 390000 Ft — 2019: 10, 0-3, 3213000 Ft — Tenyésztő: E. D. Delany — 19

2020.06.07	**1/6**	**-**	3200	Kincsem Park	(j)	G.v.	Benkő Ádám	57.5	3:39.2	-	(7)	High Spec-Vanília-Royal Ron
2019.09.27	**9/14**	**-**	2400	Dundalk			Shane Crosse	56.0	2:31.9	-	(12)	Pak Army-Cacique Royale-Yamato
2019.09.11	**11/15**	**-**	1800	Listowel			Wayne Lordan	53.0	2:01.8	-	(21)	Happy Fortune-Vocatus-Ideal Pal
2019.03.11	**9/14**	**-**	1600	Compiegne	(5,8)		Antoine Hamelin	59.0	1:51.4	-	(15)	Lovely Miss-Tosen Shauna-Roca Nivaria
2019.03.06	**8/13**	**-**	1600	Compiegne	(5,1)		Antoine Hamelin	57.5	1:48.6	-	(10)	Cleostorm-Mortirolo-Diamachal

6 Macaron — 64.0 Makoviczki Ákos (1,0-0) — (Sárga-zöld, sárga ujjak, zöld gallér, zöld sapka)

4 pher Steady As A Rock (FR) - Mazsola / Horatio Luro (USA) — **Csupor Ferenc** — **Istálló: Tatai i.**

Startbox: 6 — Élet stat.: 20, 0-13, 820500 Ft — 2020: 1, 0-0, 0 Ft — 2019: 13, 0-10, 637500 Ft — Tenyésztő: Bábolna Nemzeti Ménesbirtok — 19

2020.06.07	**0/6**	**-**	3200	Kincsem Park	(j)	G.v.	Makoviczki Ákos	62.5	3:39.2	-		High Spec-Vanília-Royal Ron
2019.11.17	**5/6**	**43.5**	1600	Kincsem Park	(j)	V. o.	Pap Gabriella am.	63.5	1:43.5	43	(4)	Pókerarc-Békeidő-His Majesty
2019.11.10	**5/8**	**49**	2200	Kincsem Park	(j)	IV. o.	Stanislav Georgiev	57.5	2:22.9	44.5	(2.5)	Silent Water-Éjfél-Fancy Fury
2019.10.20	**5/7**	**42**	2200	Kincsem Park	(j)	V. o.	ifj. Fejes Lajos	62.5	2:23.7	39.5	(12)	Éjfél-Ridik-Silent Water
2019.09.22	**6/6**	**48.5**	2200	Kincsem Park	(3.4)	II. kat.	Piotr Krowicki	55.0	2:19.6	54	(6.5)	Szamba-Stormatic-Alcavella

7 Ana Gold (FR) — 62.5 Tamás Csaba (0,0-0) — (Királykék, sárga öv, karszalag és fehér sapka)

4 pk Champs Elysees (GB) - Ana Style (FR) / Anabaa Blue (GB) — **Kovács-Bakos Szilvia** — **Istálló: STS i. II.**

Startbox: 7 — Élet stat.: 6, 0-2, 149000 Ft — 2020: 2, 0-1, 84000 Ft — 2019: 4, 0-1, 65000 Ft — Tenyésztő: Mr Simon Urizzi & Mlle Sarah Brel — 34

2020.06.14	**7/9**	**34.5**	1600	Kincsem Park	(p)	III. o.	Paizs Gábor	57.5	1:38.3	56	(17)	Sambo-Allegro Assai-Rainbow Rosie
2020.06.07	**3/9**	**51.5**	1400	Kincsem Park	(j)	IV. o.	Paizs Gábor	64.0	1:30.3	52.5	(5)	Marsellus Wallace-Silver Chimes-Ana Gold
2019.06.23	**10/10**	**40.5**	1400	Kincsem Park	(j)	V. o.	Suták Csenge	65.0	1:27.1	50.5	(16)	Crime Fighter-Flawless Flower-Argosz
2019.06.09	**6/9**	**46.5**	1200	Kincsem Park	(3.2)	III. kat.	Nagy Tamás	56.0	1:09.2	64.5	(19)	Thai Rock-La Lianga-Sorbonne
2019.05.05	**9/12**	**53**	1600	Kincsem Park	(4.0)	Gd-3	Goran Mesetovic	58.0	1:41.3	64.5	(11)	Lili-Fit to Fly-Sagana

8 Kapdarkey (FR) — 62.0 Földes Bence am. (0,0-0) — (Zöld, fekete kockák és sapka)

4 stpk Kapgarde (FR) - Keyminda (FR) / Zamindar (USA) — **Stanislav Georgiev** — **Istálló: Noémi Racing**

Startbox: 8 — Élet stat.: 10, 1-6, 445000 Ft — 2020: 1, 0-1, 24000 Ft — 2019: 9, 1-5, 421000 Ft — Tenyésztő: Mr Bruno Plainfosse & Mme Isabelle Ribard — 26

2020.06.07	**5/7**	**29.5**	1900	Kincsem Park	(j)	V. o.	Varga Luca am.	57.0	2:05.0	30	(7)	Bryan-Silent Water-Hurrikán
2019.11.17	**1/9**	**33.5**	1900	Kincsem Park	(j)	V/b.	Nagy Tamás	52.5	2:03.7	33.5	(2.5)	Kapdarkey-Judit-Royal Ron
2019.11.10	**5/10**	**30**	1600	Kincsem Park	(j)	V. kat.	Benkő Ádám	57.0	1:42.8	35	(5)	Flawless Flower-Last Stride-Éjszaka
2019.10.20	**5/9**	**39**	2000	Kincsem Park	(j)	V. kat.	Benkő Ádám	55.5		52.5	(9.5)	Rajsamatazz-French Whiskey-Princess Aurelia
2019.09.29	**3/13**	**26.5**	1400	Kincsem Park	(j)	V/b.	Mocsinka Vivien	49.5	1:30.4	41.5	(1)	Supreme-Medica-Kapdarkey

Kapdarkey (FR) 3.0 kg túlsúllyal indul. Fogadási típusok: Tét, Hely, Befutó, Hármasbefutó

Royal Ron ugrásokon is eredményes, szerezhet egy helyezést. Sárkányfű az év végén gáton és akadályon is bemutatkozott, azóta ráadásul síkon is mutatkozott, jó sansz. Tallstep kihagyása ellenére veszélyes ellenfélnek tűnik. Vanília hasonló versenyben volt második néhány hete, ismételhet. High Spec nagyon könnyedén ért haza, nehezebb beállítása ellenére ezúttal is megszerezheti a győzelmet. Macaron jó pozícióban, biztos helyezettként rontott, helyezéssel korrigálhat. Ana Gold első gátversenyében meglepetést okozhat. Kapdarkey is újonc ebben a szakágban, küzdelembe érhet.

Véleményünk: High Spec (5) – Sárkányfű (2) – Tallstep (3) – Macaron (6)

2020.07.05 **II. FUTAM**

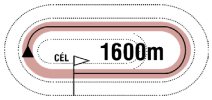

14:30

(54)

Pálya: **11 - Kincsem Park**
A futam neve: **NYERETLENEK VERSENYE** (V.kat.) **(szintetikus pálya)**
Összdíjazás: **490000 Ft** (245000, 98000, 73500, 49000, 24500)

1 Last Stride — 65.0 ifj. Fejes Lajos (14,0-5) — (Ezüst, fekete félhold, ezüst sapka)

4 pher Egerton (GER) - La Strada Primera (GER) / Areion (GER) — **Csupor Ferenc** — **Istálló: Bábolna - Tatai i.**

Startbox: 6 — Élet stat.: 9, 0-3, 211500 Ft — 2020: 0, 0-0, 0 Ft — 2019: 9, 0-3, 211500 Ft — Tenyésztő: Bábolna Nemzeti Ménesbirtok — 242

2019.11.10	**2/10**	**37**	1600	Kincsem Park	(j)	V. kat.	ifj. Fejes Lajos	62.0	1:42.8	35	(3)	Flawless Flower-Last Stride-Éjszaka
2019.10.13	**8/13**	**29**	1200	Kincsem Park	(j)	V/b.	ifj. Fejes Lajos	58.0	1:15.7	29.5	(5)	Kenguru-Mezzo-Riadó
2019.09.29	**7/13**	**32**	1400	Kincsem Park	(j)	V/b.	ifj. Fejes Lajos	58.0	1:30.4	41.5	(4)	Supreme-Medica-Kapdarkey
2019.08.25	**8/12**	**26**	1600	Kincsem Park	(j)	V. kat.	ifj. Fejes Lajos	60.5	1:43.4	42	(20)	Légyott-Supreme-Humbuk
2019.08.11	**11/13**	**-**	1600	Kincsem Park	(j)	V/b.	Pap Gabriella am.	58.5	1:42.5	30	(20)	Ridik-Rubikon-Judit

2 Vernon — 65.0 Jeles Eszter am. (3.5) (5,1-1) — (N.sárga-s.kék kockás, s.kék csíkos ujjak és ns. s.)

4 pher Varadar (IRE) - Verocska / Saugerties (USA) — **Suták János** — **Istálló: Garai i.**

Startbox: 4 — Élet stat.: 14, 0-3, 133000 Ft — 2020: 2, 0-0, 0 Ft — 2019: 11, 0-3, 133000 Ft — Tenyésztő: Mikó Károly, Kállósemjén — 29

2020.06.14	**6/8**	**-**	1600	Kincsem Park	(p)	V/b.	Jeles Eszter am.	51.0	1:40.3	39.5	(11)	Schneerose-Miss Marple-Judit
2020.06.07	**6/9**	**26**	1400	Kincsem Park	(j)	V/b.	Suták Csenge	55.5	1:31.9	24.5	(3.5)	Mirtuszfa-Judit-Rubidium
2019.11.17	**8/9**	**-**	1900	Kincsem Park	(j)	V/b.	Záhonyi Vanessza am.	51.5	2:03.7	33.5	(22)	Kapdarkey-Judit-Royal Ron
2019.11.10	**5/8**	**28**	1400	Kincsem Park	(j)	V/b.	Suták Csenge	54.0	1:28.2	44.5	(8)	Riadó-Judit-Supreme
2019.10.27	**2/9**	**29.5**	1600	Kincsem Park	(j)	V/b.	Suták Csenge	52.5	1:44.5	32.5	(rnyak.)	Graffiti-Vernon-Judit

3 Cromwell — 63.5 Szalai Mónika (5,0-0) — (Kék, fehér motívum, királykék sapka)

4 pm Steady As A Rock (FR) - Choir Solo (GB) / Medicean (GB) — **Szalai Mónika** — **Istálló: Larion i.**

Startbox: 5 — Élet stat.: 15, 0-2, 68000 Ft — 2020: 3, 0-1, 46000 Ft — 2019: 8, 0-1, 22000 Ft — Tenyésztő: Dr. ELF Kft. — 48

2020.06.28	**8/11**	**-**	2000	Kincsem Park	(j)	V/b.	Szalai Mónika	57.5	2:08.9	43	(20)	Mathias Rex-Royal Ron-Agave
2020.06.14	**4/8**	**22.5**	1600	Kincsem Park	(p)	V/b.	Szalai Mónika	58.5	1:40.3	39.5	(10)	Schneerose-Miss Marple-Judit
2020.06.07	**8/9**	**26**	1400	Kincsem Park	(j)	V/b.	Szalai Mónika	59.5	1:31.9	24.5	(7.5)	Mirtuszfa-Judit-Rubidium
2019.11.24	**5/9**	**31.5**	1200	Kincsem Park	(j)	V/b.	Szalai Mónika	57.0	1:15.5	39	(2.5)	Humbuk-Supreme/Mezzo
2019.10.27	**8/9**	**28.5**	1600	Kincsem Park	(j)	V/b.	Szalai Mónika	57.0	1:44.5	32.5	(5.5)	Graffiti-Vernon-Judit

4 Ayers Rock * — 60.5 Kriskó Norbert (21,3-3) — (Gesztenyebarna, bézs "V" és gb.-b. sapka)

3 pm Steady As A Rock (FR) - Aeronwy Thomas (IRE) / Dylan Thomas (IRE) — **Zala Csaba** — **Istálló: ROYAL STABLE**

Startbox: 3 — Élet stat.: 6, 0-2, 116000 Ft — 2020: 3, 0-1, 24500 Ft — 2019: 3, 0-1, 91500 Ft — Tenyésztő: Bábolna Nemzeti Ménesbirtok — 50

2020.06.28	**6/6**	**42.5**	1100	Kincsem Park	(j)	IV. o.	Kriskó Norbert	57.5	1:07.4	48.5	(6.5)	Silver Chimes-Luck Stone-Medica
2020.06.07	**5/15**	**48**	1400	Kincsem Park	(j)	V. kat.	Kriskó Norbert	62.0	1:26.6	52.5	(4)	Fantastic Icon-Valyriai Acél-Xman
2020.05.24	**12/12**	**-**	1900	Kincsem Park	(j)	IV. o.	Kriskó Norbert	57.0	2:05.7	50	(34)	Benihana-Rubikon-Silent Water
2019.11.17	**3/11**	**51**	1200	Kincsem Park	(j)	IV. kat.	Nagy Tamás	59.0	1:15.4	53	(1.5)	Tornado Twister-Valyriai Acél-Ayers Rock
2019.10.20	**6/11**	**45.5**	1400	Kincsem Park	(3.2)	IV. kat.	Nagy Tamás	58.0	1:27.6	52.5	(7.5)	Canada-Not Now Brexit-Quint

5 Cupido — 60.5 Benedek Zoltán (3,0-1) — (Fehér, piros-fehér-zöld gyűrűk és ujjak, piros sapka)

3 pm The Bogberry (USA) - Couplet (GB) / Trempolino (USA) — **Soltész András** — **Istálló: Soltész ménes**

Startbox: 7 — Élet stat.: 6, 0-3, 197000 Ft — 2020: 2, 0-0, 0 Ft — 2019: 4, 0-3, 197000 Ft — Tenyésztő: Bábolna Nemzeti Ménesbirtok — 49

2020.06.28	**8/10**	**45**	1800	Kincsem Park	(3.0)	III. o.	Benedek Zoltán	52.0	1:50.2	58.5	(11)	Gunsmoke-Music Channel-Serif
2020.05.24	**8/12**	**43**	1900	Kincsem Park	(j)	IV. o.	Suták Csenge	58.0	2:05.7	50	(11)	Benihana-Rubikon-Silent Water
2019.11.24	**7/11**	**42.5**	1800	Kincsem Park	(j)	I. kat.	Suták Csenge	55.0	1:54.8	62.5	(17)	Charlie Firpo-Calabrese-Hadewin
2019.11.03	**5/11**	**55.5**	1400	Kincsem Park	(3.5)	Elit kat.	Suták Csenge	59.0	1:26.2	64	(8)	Kráken-Marlon-Minorita
2019.09.29	**3/13**	**48**	1600	Kincsem Park	(3.2)	IV. kat.	Suták Csenge	58.0	1:39.5	52.5	(4)	Fónix Fame-Canada-Cupido

6 Sámántánc — 60.5 Benkő Ádám (2,0-0) — (Lila, arany öv, karszalag, lila sapka)

3 stpm Esti Csillag - Samirza / Mansooree (USA) — **Farkas Levente** — **Istálló: Sz & Sz Racing**

Startbox: 1 — Élet stat.: 3, 0-0, 0 Ft — 2020: 3, 0-0, 0 Ft — 2019: 0, 0-0, 0 Ft — Tenyésztő: Bácsalmási Agráripari Zrt. — 46

2020.06.28	**10/10**	**-**	1200	Kincsem Park	(j)	V. kat.	Benkő Ádám	60.5	1:13.7	46	(28)	Valyriai Acél-Xman-Zilyony
2020.06.07	**13/15**	**31**	1400	Kincsem Park	(j)	V. kat.	Makoviczki Ákos	62.0	1:26.6	52.5	(22)	Fantastic Icon-Valyriai Acél-Xman
2020.05.24	**15/15**	**-**	1600	Kincsem Park	(j)	V. kat.	Tamás Csaba	62.0	1:37.8	60	(47)	Bánk-Impression-Aurora Amica

7 Lanna — 59.0 Stanislav Georgiev (25,5-9) — (Sárga-zöld, sárga ujjak, zöld gallér, zöld sapka)

3 sk Pigeon Catcher (IRE) - La Pimienta (GER) / Peppercorn (GER) — **Csupor Ferenc** — **Istálló: Tatai i.**

Startbox: 8 — Élet stat.: 3, 0-1, 91500 Ft — 2020: 1, 0-0, 0 Ft — 2019: 2, 0-1, 91500 Ft — Tenyésztő: Csupor és Pap Horse Training Kft., Tata — 14

2020.05.31	**6/11**	**38**	1600	Kincsem Park	(j)	V. o.	ifj. Fejes Lajos	58.5	1:43.7	50.5	(14)	Stone Sober-Canada-Pókerarc
2019.08.18	**6/7**	**-**	1200	Kincsem Park	(3.1)	II. kat.	Dragan Lazarevic	53.5	1:11.3	57	(36)	Kráken-Valyriai Acél-Lucifer
2019.06.16	**3/6**	**42**	1000	Kincsem Park	(j)	IV. kat.	Gönczi Rebeka	56.5		52	(10)	Nebáncsvirág-Charlie Firpo-Lanna

8 Szimfónia * — 59.0 Tamás Csaba (7,0-2) — (Sötétkék)

3 pk Rendezvous (IRE) - Szibilla / Atheneum (IRE) — **Kovács-Bakos Szilvia** — **Istálló: Telivér Farm i.**

Startbox: 2 — Élet stat.: 2, 0-0, 0 Ft — 2020: 2, 0-0, 0 Ft — 2019: 0, 0-0, 0 Ft — Tenyésztő: Bácsalmási Agráripari Zrt. — 46

2020.06.28	**8/10**	**32**	1200	Kincsem Park	(j)	V. kat.	Tamás Csaba	59.0	1:13.7	46	(16)	Valyriai Acél-Xman-Zilyony
2020.06.07	**0/15**	**-**	1400	Kincsem Park	(j)	V. kat.	Mester Tamás am.	58.0	1:26.6	52.5		Fantastic Icon-Valyriai Acél-Xman

Fogadási típusok: Tét, Hely, Befutó, Hármasbefutó

Last Stride az év végén javulásban volt, annak ellenére döntős lehet, hogy azóta nem láttuk. Vernon legjobbjával egy kisebb helyezésben bízhat. Cromwell egy hete ismét messzebb végzett, itt sem könnyű a helyzete. Ayers Rock rövid távon nehezen kapott lábra, ebben a társaságban elbúcsúzhat a nyeretlenségétől. Cupido erősebb hendikepben helyezetlenül is átlagformát futott, a futam másik favoritja lehet. Sámántánc eddig nem sokat mutatott, a kvalifikálásért fut. Lanna másodjára, top lovasával meglepheti a két esélyes lovat. Szimfónia jöhet annyit előre, hogy küzdelembe érjen.

Véleményünk: Ayers Rock (4) – Cupido (5) – Lanna (7)

A jackpot összegével a fogadásszervező az adott játékban képzett nyereményalapot megnöveli.
A jackpot összegével megemelt nyereményalap a nyertes fogadók között kerül felosztásra oly módon, hogy azt a kihirdetett és kifizetett nyeremény osztalék együttesen tartalmazza.

GALOPP

100.000 Ft jackpot Tétre

2020.07.05 **III. FUTAM**

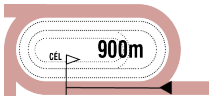

15:00

(55)

Pálya: **11 - Kincsem Park**
A futam neve: **NYERETLEN KÉTÉVESEK VERSENYE** (IV.kat.)
Összdíjazás: **670000 Ft** (335000, 134000, 100500, 67000, 33500)

1 Running Wild * **58.0 Mocsinka Vivien (1.5)** (24,5-7) (Fehér, piros ujjak és kereszt, piros sapka)
2 stpm Prometheus (GER) - Rence / Star Fury **Kovács-Bakos Szilvia** **Istálló: Lords of Horses II. i.**
Startbox: 3 Élet stat.: 0, 0-0, 0 Ft 2020: 0, 0-0, 0 Ft 2019: 0, 0-0, 0 Ft Tenyésztő: Paulovics Zoltán -

2 Sword of Lucky (IRE) **58.0 Stanislav Georgiev** (25,5-9) (Sárga, sára-kék ujjak és kék sapka)
2 pm Red Jazz (USA) - Sunblush (UAE) / Timber Country (USA) **Ribárszki Sándor** **Istálló: Bíró i.**
Startbox: 4 Élet stat.: 0, 0-0, 0 Ft 2020: 0, 0-0, 0 Ft 2019: 0, 0-0, 0 Ft Tenyésztő: Patrick J. Gleeson -

3 Admirable Louvre (FR) **56.5 Bakos Gábor** (19,1-3) (Kék, ezüst ujjak, kék sapka)
2 pk Elusive City (USA) - Anastra (FR) / Seattle Dancer (USA) **Ribárszki Sándor** **Istálló: Ribimirasára i.**
Startbox: 5 Élet stat.: 0, 0-0, 0 Ft 2020: 0, 0-0, 0 Ft 2019: 0, 0-0, 0 Ft Tenyésztő: Mr Thomas Gehrig -

4 Allűr **56.5 Fülöp Adrienn** (2,0-0) (Császárzöld, óarany ujjak, cs.zöld sapka)
2 sk Chardonney Tcheque (FR) - Allonya (GER) / Protektor (GER) **Molnár Orsolya** **Istálló: Bábolna - Diósi i.**
Startbox: 6 Élet stat.: 0, 0-0, 0 Ft 2020: 0, 0-0, 0 Ft 2019: 0, 0-0, 0 Ft Tenyésztő: Bábolna Nemzeti Ménesbirtok -

5 Arc **56.5 Kriskó Norbert** (21,3-3) (Smaragdzöld, fekete ujjak és sapka)
2 szk Stormy River (FR) - Alsace (GB) / King's Best (USA) **Zala Csaba** **Istálló: Diospusztai II. i.**
Startbox: 1 Élet stat.: 0, 0-0, 0 Ft 2020: 0, 0-0, 0 Ft 2019: 0, 0-0, 0 Ft Tenyésztő: Bábolna Nemzeti Ménesbirtok -

6 Dormi (IRE) **56.5 Benedek Zoltán** (3,0-1) (N.sárga-s.kék kockás, s.kék csíkos ujjak és ns. s.)
2 szk Gutaifan (IRE) - Diva (GB) / Exit To Nowhere (USA) **Suták János** **Istálló: Garai i.**
Startbox: 2 Élet stat.: 0, 0-0, 0 Ft 2020: 0, 0-0, 0 Ft 2019: 0, 0-0, 0 Ft Tenyésztő: S. V. Schilcher -

7 Sugarbird (IRE) **56.5 Suták Csenge** (36,5-7) (Királykék, fehér szegély, királykék sapka)
2 pk Buratino (IRE) - Scarlet Pursuits (IRE) / Pastorial Pursuits (GB) **Suták János** **Istálló: Májer és Társa**
Startbox: 7 Élet stat.: 0, 0-0, 0 Ft 2020: 0, 0-0, 0 Ft 2019: 0, 0-0, 0 Ft Tenyésztő: Ronan Tynan -

Fogadási típusok: Tét, Hely, Befutó, Hármasbefutó Figyelem, ebben a futamban a Totalizatőr két HELY osztalékot fizet!

A szezon első csikóversenyében, mint mindig, szinte bármi elképzelhető. Running Wild jól dolgozott, az istállóforma is ajánlja, küzdhet a győzelemért. Sword of Lucky és Admirable Louvre munkában közel azonos képességűnek mutatja magát, idomárjuk a mént várja valamivel előrébb. Allűr az istálló kétévesei közül a legkoraibb, szerezhet egy helyezést. Arc biztató munkák után indul, küzdelembe érhet. Dormi jól dolgozott, várhatóan a futások sokat hoznak majd rajta. Sugarbird ígéretes importnak tűnik, már elsőre főszereplő lehet.

Véleményünk: Running Wild (1) – Sugarbird (7) – Sword of Lucky (2)

Versenynaptár

Július

4	szombat	ügető	
5	vasárnap	galopp	
10	péntek	agár	
11	szombat	ügető	Pulay Kornél Emlékverseny 111. Nemzeti Díj
12	vasárnap	galopp	
18	szombat	ügető	
19	vasárnap	galopp	Millenniumi Díj, Alagi Díj,
24	péntek	agár	Szuka Díj / Oaks
25	szombat	ügető	
26	vasárnap	galopp	

Augusztus

1	szombat	ügető	Dr. Borostyánkőy Tamás Emlékverseny, Sprinter Kupa, Szent István Díj
2	vasárnap	galopp	
7	péntek	agár	
8	szombat	ügető	
9	vasárnap	galopp	
14	péntek	agár	
15	szombat	ügető	Szalay János Emlékverseny
16	vasárnap	galopp	
21	péntek	agár	Kincsem Park Agárderby
22	szombat	ügető	106. Magyar Ügetőderby, Pannónia Díj, Gróf Esterházy Miklós Móric Emlékverseny,
23	vasárnap	galopp	98. Magyar Derby
29	szombat	ügető	
30	vasárnap	galopp	

MAGYAR TURF
Kiadja: Kincsem Nemzeti Lóverseny és Lovas Stratégiai Kft.
Felelős kiadó: Pécsi István ügyvezető igazgató
Főszerkesztő: Smulovics Zoltán
Tördelés: Bíró János
Szerkesztőség: 1101 Albertirsai út 2-4. Tel.: 433-0543
HU ISSN 2416-2574

2020.07.05 **IV. FUTAM**

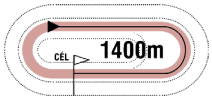

15:30

(56)

Pálya: **11 - Kincsem Park**
A futam neve: **SZOLNOKI HENDIKEP** (V.o.) **(szintetikus pálya)**
Összdíjazás: **480000 Ft** (240000, 96000, 72000, 48000, 24000)

1 His Majesty *

64.0 Panyi Mátyás (3.5) (13,2-3) (Aranysárga, fehér sapka)

4 pm Category Five (IRE) - Hősnő / Jigadee Creek (GB) **Barabás Mónika** **Istálló: Bogi úrhölgy lova**

Startbox: 2 Élet stat.: 9, 1-5, 518500 Ft 2020: 2, 0-2, 144000 Ft 2019: 7, 1-3, 374500 Ft Tenyésztő: Abbeva Istálló/Albert & Eva Klimscha 43

2020.06.21	**4/7**	**33.5**	1200	Kincsem Park	(j)	V. o.	Bernáth Christopher	62.0	1:14.0	45		Denis The Diva-Sámánkő-Sea of Turbulence
2020.05.24	**2/13**	**41.5**	1400	Kincsem Park	(j)	V. o.	Panyi Mátyás	61.5	1:29.3	54.5	(7)	Mirr Murr-His Majesty-Twisted Logic
2019.11.17	**3/6**	**43.5**	1600	Kincsem Park	(j)	V. o.	Bernáth Christopher am.	63.0	1:43.5	43	(3.5)	Pókerarc-Békeidő-His Majesty
2019.07.21	**12/12**	**-**	1600	Kincsem Park	(j)	V. o.	Mészáros Zsolt	65.5	1:41.3	42.5	(45)	United-Ridik-Narrátor
2019.06.09	**1/12**	**46**	1400	Kincsem Park	(j)	V. kat.	Mészáros Zsolt	58.5	1:29.3	46	(rnyak.)	His Majesty-Riadó-Sahara Sun

2 Pókerarc

63.0 Suták Csenge (36,5-7) (Sötétkék-fehér kockák, sötétkék ujjak és sapka)

5 pher En Passant (IRE) - Poker Face / Saugerties (USA) **Suták János** **Istálló: Nomád i.**

Startbox: 4 Élet stat.: 25, 3-13, 1399000 Ft 2020: 2, 0-2, 120000 Ft 2019: 11, 3-6, 1056000 Ft Tenyésztő: Suták János, Nyíregyháza 14

2020.05.31	**3/11**	**39**	1600	Kincsem Park	(j)	V. o.	Májer Cintia am.	61.5	1:43.7	50.5	(9)	Stone Sober-Canada-Pókerarc
2020.05.24	**4/13**	**43.5**	1400	Kincsem Park	(j)	V. o.	Suták Csenge	64.5	1:29.3	54.5	(8)	Mirr Murr-His Majesty-Twisted Logic
2019.11.17	**1/6**	**43**	1600	Kincsem Park	(j)	V. o.	Májer Cintia am.	60.5	1:43.5	43	(1.75)	Pókerarc-Békeidő-His Majesty
2019.10.27	**6/8**	**42**	1600	Kincsem Park	(j)	IV. o.	Májer Cintia am.	56.0	1:41.6	55	(10)	Cellem-Allegro Assai-Flawless Flower
2019.10.13	**4/7**	**39.5**	1600	Kincsem Park	(j)	IV. o.	Suták Csenge	57.0	1:42.0	55.5	(18)	Dubai Dusk-Sámánkő-Régi Történet

3 Speedy Sally (IRE)

63.0 Ördög Alen (3.5) (6,0-1) (Fekete, sárga váll, fek. csillagos sárga ujjak és sárga s.)

3 szk Gutaifan (IRE) - Stained Glass (GB) / Dansili (GB) **Molnár Gyöngyi** **Istálló: SZTANKOV RACING II.**

Startbox: 6 Élet stat.: 3, 0-3, 236500 Ft 2020: 2, 0-2, 145000 Ft 2019: 1, 0-1, 91500 Ft Tenyésztő: Donal White 32

2020.06.14	**2/8**	**44.5**	1400	Kincsem Park	(p)	V. o.	Ördög Alen	58.0	1:26.5	50	(4)	Amorózó-Speedy Sally-Firstmind
2020.05.24	**4/15**	**46.5**	1600	Kincsem Park	(j)	V. kat.	Ördög Alen	57.0	1:37.8	60	(8.5)	Bánk-Impression-Aurora Amica
2019.06.09	**3/9**	**46.5**	1000	Kincsem Park	(3.2)	IV. kat.	Bakos Gábor	56.5	1:00.0	52	(4)	Dharma-Pacsirta-Speedy Sally

4 Supreme *

60.5 Barabás Mónika (3,0-0) (Zöld, sárga csillagok, sárga ujj., zöld csill., és s-z. s.)

4 pk Satin Stone (USA) - Spinning Crystal (IRE) / Spinning World (USA) **Barabás Mónika** **Istálló: Oli i.**

Startbox: 7 Élet stat.: 20, 1-11, 790500 Ft 2020: 2, 0-1, 28000 Ft 2019: 15, 1-9, 732000 Ft Tenyésztő: Bácsalmási Agráripari Zrt. 52

2020.06.28	**9/11**	**-**	1600	Kincsem Park	(j)	V. o.	Barabás Mónika	62.5	1:40.4	48	(19)	Narra Mihi-Avignon-Firstmind
2020.06.07	**5/9**	**42.5**	1400	Kincsem Park	(j)	IV. o.	Barabás Mónika	56.0	1:30.3	52.5	(6)	Marsellus Wallace-Silver Chimes-Ana Gold
2019.11.24	**2/9**	**42**	1200	Kincsem Park	(j)	V/b.	Panyi Mátyás	66.0	1:15.5	39	(1)	Humbuk-Supreme/Mezzo
2019.11.10	**3/8**	**42**	1400	Kincsem Park	(j)	V/b.	Panyi Mátyás	65.5	1:28.2	44.5	(5.5)	Riadó-Judit-Supreme
2019.11.03	**3/7**	**41.5**	1200	Kincsem Park	(j)	V. o.	Cserei Szabolcs	62.5	1:16.3	45	(1.75)	Medica-Illendő-Supreme

5 Lord Causeway (AUT)

60.0 Stanislav Georgiev (25,5-9) (Zöld, fekete kockák és sapka)

3 pher Storm Mist (IRE) - La Calia (GB) / Dashing Blade (GB) **Stanislav Georgiev** **Istálló: Noémi Racing**

Startbox: 3 Élet stat.: 3, 0-3, 122500 Ft 2020: 3, 0-3, 122500 Ft 2019: 0, 0-0, 0 Ft Tenyésztő: Wilhelm Furtner 35

2020.06.21	**3/13**	**45**	1400	Kincsem Park	(j)	V. kat.	Jozef Parigál	60.0	1:27.6	50	(4.5)	Can't Beat It-Xman-Lord Causeway
2020.06.07	**5/10**	**40.5**	1600	Kincsem Park	(j)	V. kat.	Jozef Parigál	59.5	1:44.5	48.5	(9)	Merybelle-Buy Nice Not Twice-Surda Dala
2020.05.24	**5/9**	**40.5**	1200	Kincsem Park	(j)	V. kat.	Jozef Parigál	62.0	1:16.3	58	(19)	Atmospheric-Can't Beat It-The Mystery Wizard

6 Judit

56.5 Garai Roland am. (3.5) (5,0-2) (N.sárga-s.kék kockás, s.kék csíkos ujjak és ns. s.)

5 pk Category Five (IRE) - Jennifer / King's Honor (GER) **Suták János** **Istálló: Garai i.**

Startbox: 8 Élet stat.: 21, 1-12, 1029000 Ft 2020: 3, 0-2, 161000 Ft 2019: 12, 1-10, 868000 Ft Tenyésztő: Hitka Péter, Bicske 29

2020.06.14	**3/8**	**34**	1600	Kincsem Park	(p)	V/b.	Garai Roland am.	61.0	1:40.3	39.5	(1.25)	Schneerose-Miss Marple-Judit
2020.06.07	**2/9**	**34.5**	1400	Kincsem Park	(j)	V/b.	Garai Roland am.	60.0	1:31.9	24.5	(orr)	Mirtuszfa-Judit-Rubidium
2020.05.24	**6/13**	**34.5**	1400	Kincsem Park	(j)	V. o.	Garai Roland am.	58.0	1:29.3	54.5	(11)	Mirr Murr-His Majesty-Twisted Logic
2019.11.24	**1/7**	**37**	1400	Kincsem Park	(j)	V. o.	Suták Csenge	52.5	1:29.9	37	(nyak)	Judit-Ruca-Fifikás
2019.11.17	**2/9**	**32.5**	1900	Kincsem Park	(j)	V/b.	Jozef Parigál	57.0	2:03.7	33.5	(2.5)	Kapdarkey-Judit-Royal Ron

7 Ncorty *

55.0 Vámos Mercédesz (3.5) (2,1-0) (Sötétkék, sárga sapka)

3 pk Out Loud (GB) - Ncore / Satin Stone (USA) **Hum-Fűzi Villő** **Istálló: Telivér Farm II. i.**

Startbox: 5 Élet stat.: 5, 0-2, 70000 Ft 2020: 1, 0-0, 0 Ft 2019: 4, 0-2, 70000 Ft Tenyésztő: Bácsalmási Agráripari Zrt. 43

2020.06.21	**7/7**	**30**	1200	Kincsem Park	(j)	V. o.	Rostás Zsolt	59.0	1:14.0	45	(11)	Denis The Diva-Sámánkő-Sea of Turbulence
2019.09.22	**5/9**	**41**	1100	Kincsem Park	(j)	IV. kat.	Bakos Gábor	56.5	1:10.1	52	(10)	Victoria Vitae-Xman-Centrum
2019.08.18	**5/7**	**40.5**	1200	Kincsem Park	(3.1)	II. kat.	ifj. Kozma István	56.5	1:11.3	57	(18)	Kráken-Valyriai Acél-Lucifer
2019.06.16	**6/6**	**35.5**	1000	Kincsem Park	(j)	IV. kat.	Paizs Gábor	57.5		52	(18)	Nebáncsvirág-Charlie Firpo-Lanna
2019.06.01	**0/11**	**-**	900	Kincsem Park	(3.8)	IV. kat.	Benkő Lajos	56.5	0:52.9	54		Antilopa-Winter Tale-Love Forever

8 Zvarovska (FR)

53.5 Mocsinka Vivien (1.5) (24,5-7) (Kék, sárga "V" és sárga sapka)

3 stpk Penny's Picnic (IRE) - Melinee (FR) / Blackdoun (FR) **Pap Gabriella** **Istálló: Tatai II. i.**

Startbox: 1 Élet stat.: 3, 0-0, 0 Ft 2020: 3, 0-0, 0 Ft 2019: 0, 0-0, 0 Ft Tenyésztő: Haras du Hoguenet 35

2020.06.21	**9/13**	**39**	1400	Kincsem Park	(j)	V. kat.	Pap Gabriella	58.5	1:27.6	50	(9)	Can't Beat It-Xman-Lord Causeway
2020.06.07	**9/10**	**28.5**	1600	Kincsem Park	(j)	V. kat.	Pap Gabriella	58.0	1:44.5	48.5	(20)	Merybelle-Buy Nice Not Twice-Surda Dala
2020.05.24	**9/15**	**39.5**	1600	Kincsem Park	(j)	V. kat.	Pap Gabriella	60.5	1:37.8	60	(19)	Bánk-Impression-Aurora Amica
2019.10.27	**10/13**	**-**	1850	Agen-Le Passage	(3,2)		Alexandre Gavilan	54.5	1:56.9	-	(5)	Romanovkha-Verti Lou-Harlan
2019.10.05	**14/14**	**-**	1900	Bordeaux-Le Bouscat	(3,5)	IV. kat.	Alexandre Gavilan	56.5	2:06.1	-	(13)	Mensen Ernst-American Beach-Galaxiway

Judit 5.0 kg túlsúllyal indul. Fogadási típusok: Tét, Hely, Befutó, Hármasbefutó

His Majesty nem futott zavartalan versenyt, ettől függetlenül azonban halványabb volt a vártnál, előző futása ajánlja. Pókerarc két jó futással kezdett, itt már a győzelemért küzdhet. Speedy Sally hendikepben is jól mozgott, nyerő esélyt képvisel. Supreme elsőre sokkal jobb volt, átlagszámával helyre érhet. Lord Causeway-t első hendikepjében trénere üli, vele még eredményesebb lehet, mint két hete volt. Judit mindig jól fut, ebben az osztályban is versenyképesnek látszik. Ncorty topjával meglepetést okozhat, legutóbb sokat ment kívül. Zvarovska első hendikepjében, formában lévő lovasával mindenkit meglephet.

Véleményünk: Pókerarc (2) – His Majesty (1) – Speedy Sally (3) – Lord Causeway (5)

A jackpot összegével a fogadásszervező az adott játékban képzett nyereményalapot megnöveli. A jackpot összegével megemelt nyereményalap a nyertes fogadók között kerül felosztásra oly módon, hogy azt a kihirdetett és kifizetett nyeremény osztalék együttesen tartalmazza.

GALOPP

100.000 Ft jackpot Tétre

2020.07.05 **V. FUTAM**

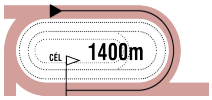

16:00

(57)

Pálya: **11 - Kincsem Park**
A futam neve: **ARÉNA HENDIKEP** (II.o.)
Összdíjazás: **780000 Ft** (390000, 156000, 117000, 78000, 39000)

1 Night for Overdose — 64.0 Bakos Gábor (19,1-3) — (Szürke, fehér „V", rózsaszin ujjak és sapka)

5 sk Overdose (GB) - Night for Music / Alwuhush (USA) — **Bakos Gábor** — **Istálló: Jazy Team i.**

Startbox: 4 — Élet stat.: 27, 3-23, 6267000 Ft — 2020: 2, 0-2, 140000 Ft — 2019: 9, 2-7, 2500000 Ft — Tenyésztő: MIKO Racing and Trading Kft. — 36

2020.06.21	**5/6**	**61.5**	1200	Kincsem Park	(3.5)	Elit kat.	Bakos Gábor	60.5	1:10.4	71.5	(8)	Crushing Power-Vain Hope-Morita Menantie
2020.05.24	**5/6**	**60.5**	1200	Kincsem Park	(j)	I. kat.	Bakos Gábor	58.5	1:10.7	73	(9)	Báthory-Crushing Power-Morita Menantie
2019.10.13	**5/5**	**58.5**	1400	Kincsem Park	(3.2)	Gd-3	ifj. Kozma István	61.0	1:23.9	74	(14)	Dante's Peak-Báthory-Cirfandli
2019.08.11	**3/5**	**67.5**	1200	Kincsem Park	(3.2)	Gd-2	ifj. Kozma István	58.5	1:09.2	73	(1.85)	Báthory-Fire For Goga-Night for Overdose
2019.07.28	**1/6**	**59**	1000	Kincsem Park	(j)	I. kat.	Bakos Gábor	57.5	1:00.6	59	(0.75)	Night for Overdose-Bíróné-La Lianga

2 Just Mine (IRE) * — 62.5 Panyi Mátyás (3.5) (13,2-3) — (Piros-fehér csíkos, fehér sapka)

5 fk Arcadio (GER) - Just A Moment (IRE) / Bob Back (USA) — **Kovács-Bakos Szilvia** — **Istálló: Esztergomi i.**

Startbox: 5 — Élet stat.: 20, 5-6, 1988000 Ft — 2020: 2, 1-0, 340000 Ft — 2019: 9, 2-4, 870000 Ft — Tenyésztő: Mrs Carmel Cummins — 39

2020.06.21	**1/8**	**62.5**	1400	Kincsem Park	(j)	III. o.	Gönczi Rebeka	62.0	1:26.3	62.5	(1.5)	Just Mine-Lujza-Bossa Nova
2020.05.31	**11/12**	**43**	1800	Kincsem Park	(j)	II. o.	Nagy Polett	54.0	1:52.1	69	(14)	Silver Pepper-Aurora Borealis-Lady Zsu
2019.11.10	**7/10**	**56**	1600	Kincsem Park	(j)	II. o.	Nagy Polett	58.0	1:41.1	60.5	(4.5)	Mirtusz-Contesse-She Moves
2019.10.20	**1/8**	**54**	1600	Kincsem Park	(j)	II. o.	Nagy Polett	51.0	1:41.5	54	(1.75)	Just Mine-Mirtusz-She Moves
2019.09.29	**5/9**	**49.5**	1600	Kincsem Park	(j)	III. o.	Stanislav Georgiev	61.0	1:41.8	52.5	(7.5)	United-Allegro Assai-Tizedes

3 Fly To Me (IRE) * — 60.5 Nagy Polett (2.5) (9,2-0) — (Piros-fehér csíkos, piros sapka)

3 pm Red Jazz (USA) - Folk Kris (IRE) / Kris Kin (USA) — **Kovács-Bakos Szilvia** — **Istálló: Esztergomi i.**

Startbox: 1 — Élet stat.: 5, 2-1, 675000 Ft — 2020: 2, 2-0, 525000 Ft — 2019: 3, 0-1, 150000 Ft — Tenyésztő: Chloe & Amy Todd — 31

2020.06.14	**1/8**	**54.5**	1200	Kincsem Park	(p)	V. kat.	Nagy Polett	57.0	1:12.9	54.5	(0.75)	Fly To Me-Sally Rose-Blank Canvas
2020.05.31	**1/11**	**55**	1100	Kincsem Park	(j)	IV. o.	Nagy Polett	61.5	1:09.1	55	(rnyak.)	Fly To Me-Amorózó-Lujza
2019.10.27	**9/10**	**53**	1600	Kincsem Park	(3.5)	Gd-3	Bakos Gábor	58.0	1:39.5	63.5	(10)	Imperialiste-Bramastra-Texas Girl
2019.10.06	**5/7**	**56**	1400	Kincsem Park	(3.4)	Gd-2	Jakub Pavlicek	58.0	1:25.4	65.5	(9)	Silver Pepper-Marlon-Kráken
2019.09.08	**6/8**	**50**	1300	Kincsem Park	(4.0)	Elit kat.	Zdenko Smida	55.0	1:22.9	61.5	(9.5)	Love Forever-Kráken-Marlon

4 She Moves — 59.5 Suták Csenge (36,5-7) — (Fehér, piros-fehér-zöld gyűrűk és ujjak, piros sapka)

4 pk Captain Marvelous (IRE) - Surveyance (USA) / Broken Vow (USA) — **Soltész András** — **Istálló: Soltész ménes**

Startbox: 3 — Élet stat.: 19, 2-12, 1940000 Ft — 2020: 2, 1-1, 544000 Ft — 2019: 12, 1-7, 970000 Ft — Tenyésztő: Bábolna Nemzeti Ménesbirtok — 25

2020.06.07	**2/10**	**59**	1400	Kincsem Park	(j)	III. kat.	Suták Csenge	57.5	1:23.9	59	(1.25)	Futurist Fashion-She Moves-Centa
2020.05.24	**1/9**	**56**	1400	Kincsem Park	(j)	II. o.	Suták Csenge	54.5	1:30.1	56	(1.5)	She Moves-Futurist Fashion-Georges Song
2019.11.17	**2/6**	**55.5**	1400	Kincsem Park	(j)	II. o.	Suták Csenge	52.5	1:27.4	68	(4.5)	Good Heart-She Moves-Sámánkő
2019.11.10	**3/10**	**55.5**	1600	Kincsem Park	(j)	II. o.	Suták Csenge	52.0	1:41.1	60.5	(0.9)	Mirtusz-Contesse-She Moves
2019.10.20	**3/8**	**46**	1600	Kincsem Park	(j)	II. o.	Mocsinka Vivien	49.5	1:41.5	54	(8.5)	Just Mine-Mirtusz-She Moves

5 Zorro (GER) — 58.0 Gönczi Rebeka (22,4-6) — (Királyék, piros sapka)

4 pher Durban Thunder (GER) - Zita (GER) / Tannenkönig (IRE) — **Maronka Gábor** — **Istálló: "BUBI"**

Startbox: 6 — Élet stat.: 9, 1-3, 708000 Ft — 2020: 1, 0-1, 44500 Ft — 2019: 5, 1-0, 450000 Ft — Tenyésztő: Gestüt Trona — 33

2020.06.14	**5/6**	**41**	1900	Kincsem Park	(p)	II. kat.	Szőke Tamás	60.5	1:59.0	65.5	(23)	Arktisz-Sagana-Chatelet
2019.08.18	**8/9**	**-**	2200	Kincsem Park	(3.1)	Elit kat.	Dragan Lazarevic	52.0		70.5	(27)	Mukab-Mont Master-Selyemkő
2019.06.30	**15/15**	**-**	2400	Kincsem Park	(3.2)	Gd-1	Václav Janácek	58.0	2:27.7	73	(40)	Golden Sea-Lili-For You
2019.06.01	**1/7**	**61**	2200	Kincsem Park	(3.8)	I. o.	Dragan Lazarevic	52.0	2:18.1	61	(2.5)	Zorro-Lili-Stormatic
2019.05.19	**6/13**	**49**	1800	Kincsem Park	(3.6)	V. kat.	Milos Milojevic	60.0	1:53.7	56	(8.5)	Tarzaniya-Honestly-Slafrok

6 Imperialiste (FR) * — 57.0 Milos Milojevic (8,0-0) — (Zöld, kék ujjak, zöld sapka)

3 sm Lord Of England (GER) - Intellingencia (FR) / Slickly (FR) — **Maronka Gábor** — **Istálló: Álmodó i.**

Startbox: 2 — Élet stat.: 2, 1-0, 1000000 Ft — 2020: 1, 0-0, 0 Ft — 2019: 4, 1-3, 1470808 Ft — Tenyésztő: European Bloodstock Management — 13

2020.05.31	**10/12**	**55.5**	1800	Kincsem Park	(j)	II. o.	Piotr Krowicki	57.0	1:52.1	69	(12)	Silver Pepper-Aurora Borealis-Lady Zsu
2019.10.27	**1/10**	**63.5**	1600	Kincsem Park	(3.5)	Gd-3	Andrea Fele	58.0	1:39.5	63.5	(nyak)	Imperialiste-Bramastra-Texas Girl
2019.09.15	**4/7**	**-**	1400	Bratislava	(4,3)	Ld	ifj. Kozma István	58.0	1:29.6	-	(9)	Eternity-Bramastra-Spartico
2019.08.11	**4/8**	**-**	1400	Bratislava	(4,0)	II. kat.	Jaroslav Línek	58.0	1:30.0	-	(1.5)	Antilopa-Armitago-Darling
2019.06.23	**2/6**	**-**	1000	Bratislava	(4,1)	IV. kat.	Jan Verner	58.0	1:03.5	-	(6)	Vain Hope-Imperialiste-Opasan

Fogadási típusok: Tét, Hely, Befutó, Hármasbefutó Figyelem, ebben a futamban a Totalizatőr két HELY osztalékot fizet!

Night for Overdose ezúttal jóval gyengébbek közé került, felállhat a dobogóra. Just Mine biztos győzelem után fut, nem elképzelhetetlen, hogy duplázni tud. Fly To Me kettőt is nyert már idén, jöhet annyit előre, hogy újra döntős legyen. She Moves is topformában kezdte a szezont, legutóbb jött is előre, ezúttal is a frontba várjuk. Zorro hosszú kihagyás után futott, sokat javulhat. Imperialiste sokáig az élmezőnyben galoppozott, de a végére elfáradt, visszavettek a távján, őszi formája alapján az egyik legjobb esélyt képviseli.

Véleményünk: She Moves (4) – Just Mine (2) – Imperialiste (6)

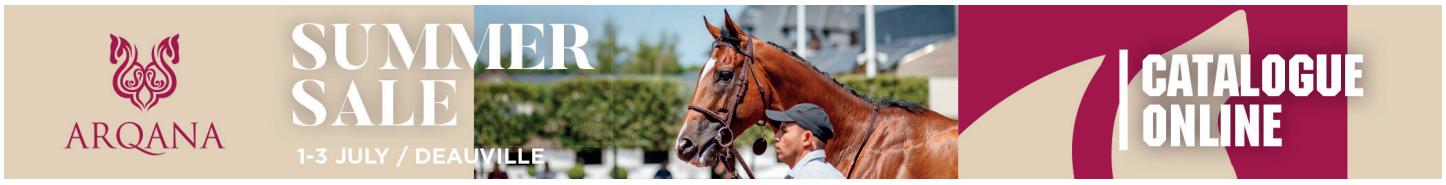

Tisztelt idomárok!

A lejelentéseket és programváltozásokat a Versenytitkár elérhetősége mellett a **lejelentes@kincsempark.hu** e-mail címre vagy az első futam kimázsálásáig a Versenyintézőség telefonszámára (06 1 433 0524) szíveskedjenek bejelenteni.

2020.07.05 **VI. FUTAM**

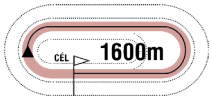

16:30

(58)

Pálya: **11 - Kincsem Park**
A futam neve: **NAGYKUNSÁGI HENDIKEP** (IV.o.) **(szintetikus pálya)**
Összdíjazás: **560000 Ft** (280000, 112000, 84000, 56000, 28000)

1 Mirtusz — 70.5 Libertényi Péter (3.5) (1,0-1) (Sötétkék)

5 pher Out Loud (GB) - Mirtuszlány / Overseas Transfer (IRE) — **Kovács-Bakos Szilvia** — **Istálló: Telivér Farm i.**

Startbox: 4 — Élet stat.: 18, 4-9, 2074500 Ft — 2020: 2, 0-0, 0 Ft — 2019: 9, 2-5, 1250000 Ft — Tenyésztő: Telivér Farm Kft. — 39

2020.06.21	**7/8**	**47**	1400	Kincsem Park	(j)	III. o.	Drexler Virginia am.	64.0	1:26.3	62.5	(18)	Just Mine-Lujza-Bossa Nova
2020.06.07	**8/10**	**52**	1400	Kincsem Park	(j)	III. kat.	Panyi Mátyás	57.5	1:23.9	59	(8.5)	Futurist Fashion-She Moves-Centa
2019.11.24	**3/7**	**57**	1600	Kincsem Park	(j)	Elit o.	Nagy Polett	55.5	1:40.5	65.5	(5.5)	Tiltott gyümölcs-Wasmy-Mirtusz
2019.11.10	**1/10**	**60.5**	1600	Kincsem Park	(j)	II. o.	Panyi Mátyás	57.5	1:41.1	60.5	(fej)	Mirtusz-Contesse-She Moves
2019.10.20	**2/8**	**59**	1600	Kincsem Park	(j)	II. o.	Tisza Roland	58.0	1:41.5	54	(1.75)	Just Mine-Mirtusz-She Moves

2 Denis The Diva (GB) — 64.0 Farkas Dorottya am. (3.5) (4,1-1) (Királykék, sárga öv, karszalag és fehér sapka)

4 pher Aussie Rules (USA) - Lunarian (GB) / Bahamian Bounty (GB) — **Kovács-Bakos Szilvia** — **Istálló: STS i. II.**

Startbox: 6 — Élet stat.: 3, 1-1, 313500 Ft — 2020: 3, 1-1, 313500 Ft — 2019: 0, 0-0, 0 Ft — Tenyésztő: FTP Equine Holdings Ltd — 43

2020.06.21	**1/7**	**45**	1200	Kincsem Park	(j)	V. o.	Farkas Dorottya am.	62.0	1:14.0	45	(0.5)	Denis The Diva-Sámánkő-Sea of Turbulence
2020.06.07	**8/10**	**29.5**	1600	Kincsem Park	(j)	V. kat.	Farkas Dorottya am.	61.5	1:44.5	48.5	(17)	Merybelle-Buy Nice Not Twice-Surda Dala
2020.05.24	**3/13**	**46.5**	1400	Kincsem Park	(j)	V. kat.	Farkas Dorottya am.	61.5	1:29.7	52	(3)	Melioria-Messina-Denis The Diva
2019.08.23	**9/12**	**-**	1400	Chelmsford			Luke Morris	60.0	1:25.4	-	(8)	Sharp Talk-Dutch Story-Muhallab
2019.08.07	**10/12**	**-**	1600	Bath			Luke Morris	60.0	1:41.6	-	(10)	Lucky Number-Parknacilla-Clipsham Tiger

3 Flawless Flower (FR) — 63.5 Fézer Róbert (12,0-1) (Kék, fehér csillagok, kék sapka)

4 pk Diamond Green (FR) - Fleur du Bonheur (FR) / Vaguely Pleasant (FR) — **Fézer Róbert** — **Istálló: RRD Training & Racing**

Startbox: 3 — Élet stat.: 18, 1-10, 1030000 Ft — 2020: 1, 0-0, 0 Ft — 2019: 13, 1-7, 707000 Ft — Tenyésztő: Mr Axel Lorca — 22

2020.06.07	**7/9**	**43.5**	1400	Kincsem Park	(j)	IV. o.	Morvai Előd	61.0	1:30.3	52.5	(10)	Marsellus Wallace-Silver Chimes-Ana Gold
2019.11.24	**5/7**	**44.5**	1400	Kincsem Park	(j)	V. o.	Morvai Előd	67.5	1:29.9	37	(9)	Judit-Ruca-Fifikás
2019.11.10	**1/10**	**35**	1600	Kincsem Park	(j)	V. kat.	Morvai Előd	57.0	1:42.8	35	(3)	Flawless Flower-Last Stride-Éjszaka
2019.10.27	**3/8**	**47.5**	1600	Kincsem Park	(j)	IV. o.	Morvai Előd	56.5	1:41.6	55	(7.5)	Cellem-Allegro Assai-Flawless Flower
2019.10.20	**7/9**	**37.5**	2000	Kincsem Park	(j)	V. kat.	Bakos Gábor	59.0		52.5	(15)	Rajsamatazz-French Whiskey-Princess Aurelia

4 Can't Beat It (GB) — 61.5 Makoviczki Ákos (3.5) (7,1-1) (Kék-fehér, fehér csillag, kék-fehér sapka)

3 stpm Showcasing (GB) - My Broken Drum (GB) / Slickly (FR) — **Csupor Ferenc** — **Istálló: H.SZ.S.ZS. i.**

Startbox: 7 — Élet stat.: 2, 1-1, 343000 Ft — 2020: 2, 1-1, 343000 Ft — 2019: 0, 0-0, 0 Ft — Tenyésztő: B. V. Sangster — 35

2020.06.21	**1/13**	**50**	1400	Kincsem Park	(j)	V. kat.	Makoviczki Ákos	60.0	1:27.6	50	(1.25)	Can't Beat It-Xman-Lord Causeway
2020.05.24	**2/9**	**49**	1200	Kincsem Park	(j)	V. kat.	Makoviczki Ákos	60.5	1:16.3	58	(9)	Atmospheric-Can't Beat It-The Mystery Wizard
2019.10.10	**10/10**	**-**	1400	Chantilly			Antoine Hamelin	56.0	1:26.2	-	(20)	Najm-Herman-Magic Timing
2019.10.03	**13/13**	**-**	1800	Compiegne	(3,9)	IV. kat.	Roman Thomas	58.0	1:53.7	-	(30)	L'aigle-Green Spirit-Nemean Lion
2019.09.20	**6/6**	**-**	1600	Nantes	(3,4)	IV. kat.	Roman Thomas	56.0	1:41.7	-	(6.5)	Seeking Dickens-Grand Shang-Delta Spirit

5 Rubikon * — 60.0 Budai Csaba (3,1-0) (Kék-sárga kocka, fekete ujjak, kék-sárga sapka)

4 pk Steady As A Rock (FR) - Rumina / Horatio Luro (USA) — **Mucsi Enikő** — **Istálló: Mucsi Horse Team**

Startbox: 2 — Élet stat.: 13, 0-8, 571000 Ft — 2020: 2, 0-2, 140000 Ft — 2019: 10, 0-6, 431000 Ft — Tenyésztő: Hitka Péter, Bicske — 37

2020.06.21	**5/11**	**44.5**	2000	Kincsem Park	(j)	IV. o.	ifj. Kozma István	61.5	2:08.6	54	(5)	Almarózsa-Minorita-Supergirl
2020.05.24	**2/12**	**48**	1900	Kincsem Park	(j)	IV. o.	ifj. Kozma István	61.0	2:05.7	50	(1.25)	Benihana-Rubikon-Silent Water
2019.11.10	**4/8**	**48**	2200	Kincsem Park	(j)	IV. o.	ifj. Kozma István	56.5	2:22.9	44.5	(2.5)	Silent Water-Éjfél-Fancy Fury
2019.10.20	**4/9**	**48.5**	2000	Kincsem Park	(j)	V. kat.	Krupincza Csaba	59.0		52.5	(3.5)	Rajsamatazz-French Whiskey-Princess Aurelia
2019.09.22	**4/6**	**52**	2200	Kincsem Park	(3.4)	II. kat.	ifj. Kozma István	55.0	2:19.6	54	(3.5)	Szamba-Stormatic-Alcavella

6 Tűzfészek — 60.0 Suták Csenge (36,5-7) (Sötétkék-fehér kockák, sötétkék ujjak és sapka)

3 pk Pigeon Catcher (IRE) - Tűzkígyó (GB) / Intikhab (USA) — **Suták János** — **Istálló: Nomád i.**

Startbox: 8 — Élet stat.: 2, 1-1, 435000 Ft — 2020: 0, 0-0, 0 Ft — 2019: 2, 1-1, 435000 Ft — Tenyésztő: Bábolna Nemzeti Ménesbirtok — 265

2019.11.24	**4/11**	**47.5**	1800	Kincsem Park	(j)	I. kat.	Jozef Parigál	57.0	1:54.8	62.5	(13)	Charlie Firpo-Calabrese-Hadewin
2019.10.27	**1/6**	**52**	1600	Kincsem Park	(3.5)	IV. kat.	Jozef Parigál	56.5	1:43.8	52	(1)	Tűzfészek-Geige-Simply The Best

7 Victoria Vitae (CZE) — 59.5 Stanislav Georgiev (25,5-9) (Piros-fehér, kék ujjak és sapka)

3 pk The Bogberry (USA) - Vesponetta (FR) / Vespone (IRE) — **Stanislav Georgiev** — **Istálló: VINT Szindikátus**

Startbox: 9 — Élet stat.: 3, 1-2, 563780 Ft — 2020: 0, 0-0, 0 Ft — 2019: 3, 1-2, 563780 Ft — Tenyésztő: Tajana Grdak — ITY

2019.10.29	**3/10**	**-**	1200	Roma			Stanislav Georgiev	55.0	1:13.7	-	(2.75)	Giorni Di Neve -Carmelina -Victoria Vitae
2019.09.22	**1/9**	**52**	1100	Kincsem Park	(j)	IV. kat.	Stanislav Georgiev	57.0	1:10.1	52	(2)	Victoria Vitae-Xman-Centrum
2019.08.25	**3/13**	**44.5**	1300	Kincsem Park	(j)	IV. kat.	Suták Csenge	56.5	1:20.6	51.5	(5)	Sonic Bang-Canada-Victoria Vitae

8 Dharma — 59.0 Kriskó Norbert (21,3-3) (Rózsaszín, fekete lóhere és ujjak, rózsaszín-fekete sapka)

3 pm Dr Guru (GB) - Dajkamese / This Key Fits (USA) — **Zala Csaba** — **Istálló: Csima Dominika úrhölgy**

Startbox: 1 — Élet stat.: 3, 1-1, 364250 Ft — 2020: 1, 0-0, 0 Ft — 2019: 2, 1-1, 364250 Ft — Tenyésztő: Tóth József, Fót — 18

2020.05.31	**6/11**	**45.5**	1100	Kincsem Park	(j)	IV. o.	Kriskó Norbert	59.5	1:09.1	55	(7.5)	Fly To Me-Amorózó-Lujza
2019.10.06	**4/8**	**49.5**	1000	Kincsem Park	(3.4)	II. kat.	Nagy Tamás	56.5	0:58.8	61	(13)	Amoreena-Good Heart-She's Mine
2019.06.09	**1/9**	**52**	1000	Kincsem Park	(3.2)	IV. kat.	Paizs Gábor	58.0	1:00.0	52	(1)	Dharma-Pacsirta-Speedy Sally

9 Messina (SVK) * — 57.5 Bakos Gábor (19,1-3) (Sötétzöld, narancssárga gyűrűk és sapka)

3 pk Ypsilon King (GB) - Mac Pursuits (GB) / Pastorial Pursuits (GB) — **Ribárszki Sándor** — **Istálló: Vimar-Dvorníky**

Startbox: 5 — Élet stat.: 2, 0-2, 122500 Ft — 2020: 2, 0-2, 122500 Ft — 2019: 0, 0-0, 0 Ft — Tenyésztő: Pavel Vigas — 20

2020.06.07	**5/10**	**48.5**	1600	Kincsem Park	(j)	V. kat.	Suták Csenge	58.0	1:43.4	53	(7.5)	Blush Bird-Gunsmoke-War Master
2020.05.24	**2/13**	**51**	1400	Kincsem Park	(j)	V. kat.	Suták Csenge	57.5	1:29.7	52	(0.5)	Melioria-Messina-Denis The Diva

Can't Beat It (GB) 3.5 kg túlsúllyal indul. Fogadási típusok: Tét, Hely, Befutó, Hármasbefutó

Az első hendikepjükben futó háromévesek miatt igencsak érdekesnek tűnik ez a hendikep. Mirtusz utolsó versenyében megsérült, ezért futhatott gyengébben, ebben az osztályban utoljára biztosan győzött. Denis The Diva javulhat annyit, hogy nyerés után is eredményes legyen. Flawless Flower versenyeit továbbra is gyenge startja határozza meg, ha ezen javítani tud, meglepetést okozhat. Can't Beat It nyerő formájával hendikepben is döntős esélynek tűnik. Rubikon elsőre valamivel jobban ment, bármikor megtörheti a jeget. Tűzfészek és Victoria Vitae kétévesen egyaránt gyorsaságot mutatott, mindketten tudtak is versenyt nyerni, utóbbi Olaszországban is jól mozgott. Bármelyikük képes lehet arra, hogy főszereplő legyen. Dharma elfogadható futással tért vissza, jobb formájával döntős lehet. Messina bemutatkozó futása sikerült jobban, az alapján az első helyért is harcban lehetne. **Véleményünk: Victoria Vitae (7) – Mirtusz (1) – Can't Beat It (4) – Tűzfészek (6)**

A jackpot összegével a fogadásszervező az adott játékban képzett nyereményalapot megnöveli.
A jackpot összegével megemelt nyereményalap a nyertes fogadók között kerül felosztásra oly módon, hogy azt a kihirdetett és kifizetett nyeremény osztalék együttesen tartalmazza.

GALOPP

100.000 Ft jackpot Hármasbefutóra

2020.07.05 **VII. FUTAM**

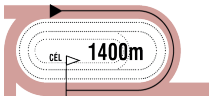

17:00

(59)

Pálya: **11 - Kincsem Park**
A futam neve: **SZENTTAMÁSI DÍJ** (I.kat.)
Összdíjazás: **1300000 Ft** (650000, 260000, 195000, 130000, 65000)
Egyéb információ: **Tiszteletdíj a győztes ló tulajdonosának, idomárjának és lovasának. Nagy Lovas Áruház tiszteletdíja a legjobban előkészített ló lóápolójának. Baileys Horse Feeds Hungary tiszteletdíja a legjobban előkészített ló idomárjának.**

1 Báthory — 64.0 ifj. Kozma István (19,2-5) — (Narancssárga, fekete sapka)

8 sher Prometheus (GER) - Bright Sun / April Sun — **Kovács-Bakos Szilvia** — **Istálló: Farádi i.**

Startbox: 2 — Élet stat.: 36, 16-17, 18600370 Ft — 2020: 2, 1-1, 950000 Ft — 2019: 7, 3-4, 4655000 Ft — Tenyésztő: Harakály István — 27

2020.06.07	**3/6**	**72**	1400	Kincsem Park	(j)	Gd-3	ifj. Kozma István	62.0	1:22.5	73.5	(2)	Dante's Peak-Morita Menantie-Báthory
2020.05.24	**1/6**	**73**	1200	Kincsem Park	(j)	I. kat.	ifj. Kozma István	62.0	1:10.7	73	(fej)	Báthory-Crushing Power-Morita Menantie
2019.10.13	**2/5**	**73**	1400	Kincsem Park	(3.2)	Gd-3	Stanislav Georgiev	62.5	1:23.9	74	(0.75)	Dante's Peak-Báthory-Cirfandli
2019.09.08	**5/7**	**69**	1000	Kincsem Park	(4.0)	Gd-2	Kovács Sándor	60.0	0:58.5	74	(4.5)	Mr Right-Morita Menantie-Duce
2019.08.11	**1/5**	**73**	1200	Kincsem Park	(3.2)	Gd-2	Kovács Sándor	62.0	1:09.2	73	(1.5)	Báthory-Fire For Goga-Night for Overdose

2 Dante's Peak (GB) — 64.0 Milos Milojevic (8,0-0) — (Zöld, kék ujjak, zöld sapka)

4 pm Harbour Watch (IRE) - Disco Ball (GB) / Fantastic Light (USA) — **Maronka Gábor** — **Istálló: Álmodó i.**

Startbox: 3 — Élet stat.: 15, 6-5, 8389800 Ft — 2020: 3, 1-2, 1430000 Ft — 2019: 8, 3-1, 4466800 Ft — Tenyésztő: Broughton Bloodstock — 42

2020.06.21	**4/11**	**66.5**	1600	Kincsem Park	(3.6)	Gd-2	Tomas Lukásek	62.0	1:37.2	73	(9)	Charlie Firpo-Golden Sea-Ryony
2020.06.07	**1/6**	**73.5**	1400	Kincsem Park	(j)	Gd-3	Tomas Lukásek	61.0	1:22.5	73.5	(1.75)	Dante's Peak-Morita Menantie-Báthory
2020.05.24	**4/7**	**68.5**	1600	Kincsem Park	(j)	I. kat.	Bakos Gábor	62.0	1:38.2	69	(3.5)	Charlie Firpo-Wasmy-Sárkányfű
2019.10.13	**1/5**	**74**	1400	Kincsem Park	(3.2)	Gd-3	Jaroslav Línek	60.5	1:23.9	74	(0.75)	Dante's Peak-Báthory-Cirfandli
2019.09.15	**1/8**	**73.5**	1200	Kincsem Park	(3.6)	I. o.	Stanislav Georgiev	63.5	1:09.8	73.5	(7)	Dante's Peak-Bírónő-Pokolfajzat

3 Cirfandli * — 63.0 Stanislav Georgiev (25,5-9) — (Zöld, bordó ujjak, zöld karszalag és sapka)

5 sm Overdose (GB) - Chiaraluna (SVK) / Bully Pulpit (USA) — **Stanislav Georgiev** — **Istálló: DIÓS-MIKECS**

Startbox: 5 — Élet stat.: 16, 6-7, 5418132 Ft — 2020: 0, 0-0, 0 Ft — 2019: 6, 2-1, 1950000 Ft — Tenyésztő: Bábolna Nemzeti Ménesbirtok Kft., Diószpuszta — 216

2019.10.13	**3/5**	**70**	1400	Kincsem Park	(3.2)	Gd-3	Bakos Gábor	62.5	1:23.9	74	(3.5)	Dante's Peak-Báthory-Cirfandli
2019.09.08	**8/8**	**62**	1600	Kincsem Park	(4.0)	Gd-2	Bakos Gábor	61.0	1:40.1	72	(12)	Bíborhajnal-Ryony-Impactful
2019.07.21	**1/5**	**74.5**	1600	Kincsem Park	(3.3)	I. kat.	Bakos Gábor	62.0	1:35.9	74.5	(6)	Cirfandli-Blokád-Rebellis
2019.06.30	**8/11**	**59.5**	1200	Kincsem Park	(3.2)	I. kat.	Bakos Gábor	62.0	1:08.2	72.5	(12)	Báthory-Medyna-Red Treasure
2019.05.11	**7/9**	**-**	1200	Berlin-Hoppegarten		L	Bakos Gábor	57.0	1:10.6	-	(8)	Mc Queen -Zargun-Clear For Take Off

4 Wasmy (FR) — 63.0 Suták Csenge (36,5-7) — (Fehér, piros-fehér-zöld gyűrűk és ujjak, piros sapka)

5 sm Dawn Approach (IRE) - Alshamatry (USA) / Seeking The Gold (USA) — **Soltész András** — **Istálló: Soltész ménes**

Startbox: 4 — Élet stat.: 13, 5-6, 3698000 Ft — 2020: 2, 0-1, 260000 Ft — 2019: 9, 5-3, 3250000 Ft — Tenyésztő: Framont Ltd & S.C.E.A. Des Prairies — 42

2020.06.21	**6/11**	**61**	1600	Kincsem Park	(3.6)	Gd-2	Suták Csenge	59.0	1:37.2	73	(12)	Charlie Firpo-Golden Sea-Ryony
2020.05.24	**2/7**	**70**	1600	Kincsem Park	(j)	I. kat.	Suták Csenge	62.0	1:38.2	69	(2)	Charlie Firpo-Wasmy-Sárkányfű
2019.11.24	**2/7**	**70**	1600	Kincsem Park	(j)	Elit o.	Suták Csenge	65.0	1:40.5	65.5	(2)	Tiltott gyümölcs-Wasmy-Mirtusz
2019.10.27	**1/7**	**70**	1800	Kincsem Park	(3.5)	Elit kat.	Suták Csenge	58.5	1:50.7	70	(1.25)	Wasmy-Sagana-Medyna
2019.10.13	**1/7**	**69**	1600	Kincsem Park	(3.2)	II. kat.	Suták Csenge	65.0	1:37.7	69	(0.5)	Wasmy-It's my Time-Contesse

5 Dynamo — 61.0 Fézer Róbert (12,0-1) — (Sötétkék, szürke sapka)

4 pher Rendezvous (IRE) - Dynamite Blond (GB) / Xaar (GB) — **Fézer Róbert** — **Istálló: Telivér Farm**

Startbox: 6 — Élet stat.: 17, 5-10, 3991000 Ft — 2020: 2, 0-1, 100000 Ft — 2019: 8, 2-5, 1831000 Ft — Tenyésztő: Bácsalmási Agráripari Zrt. — 27

2020.06.07	**5/6**	**59.5**	1400	Kincsem Park	(j)	Gd-3	Fézer Róbert	59.5	1:22.5	73.5	(12)	Dante's Peak-Morita Menantie-Báthory
2020.05.24	**7/7**	**57**	1600	Kincsem Park	(j)	I. kat.	Fézer Róbert	60.0	1:38.2	69	(13)	Charlie Firpo-Wasmy-Sárkányfű
2019.11.24	**6/7**	**63.5**	1600	Kincsem Park	(j)	Elit o.	Paizs Gábor	63.0	1:40.5	65.5	(8.5)	Tiltott gyümölcs-Wasmy-Mirtusz
2019.10.20	**1/7**	**69.5**	1600	Kincsem Park	(3.2)	I. kat.	Bakos Gábor	58.0	1:37.5	69.5	(4.5)	Dynamo-Blokád-Tiltott gyümölcs
2019.09.15	**5/8**	**63**	1200	Kincsem Park	(3.6)	I. o.	Bakos Gábor	64.0	1:09.8	73.5	(11)	Dante's Peak-Bírónő-Pokolfajzat

6 Blokád * — 58.5 Gönczi Rebeka (22,4-6) — (Sötétkék, sárga sapka)

6 sk The Bogberry (USA) - Black Rose / Horatio Luro (USA) — **Hum-Fűzi Villő** — **Istálló: Telivér Farm II. i.**

Startbox: 1 — Élet stat.: 36, 5-27, 5674500 Ft — 2020: 1, 0-0, 0 Ft — 2019: 10, 1-9, 2100000 Ft — Tenyésztő: Telivér Farm Kft. — 27

2020.06.07	**6/6**	**-**	1400	Kincsem Park	(j)	Gd-3	Bakos Gábor	57.5	1:22.5	73.5	(21)	Dante's Peak-Morita Menantie-Báthory
2019.10.20	**2/7**	**64.5**	1600	Kincsem Park	(3.2)	I. kat.	Piotr Krowicki	60.0	1:37.5	69.5	(4.5)	Dynamo-Blokád-Tiltott gyümölcs
2019.08.25	**4/6**	**64**	1600	Kincsem Park	(j)	II. o.	Nagy Norbert	64.5	1:40.0	64	(4)	Miss Orchidea-Lady Zsu-Sambo
2019.08.11	**3/6**	**65**	1600	Kincsem Park	(3.2)	I. kat.	Gönczi Rebeka	60.5	1:35.5	68	(2)	Capitaine Fregate-Aurora Borealis-Blokád
2019.07.28	**3/4**	**61.5**	1400	Kincsem Park	(j)	I. kat.	Gönczi Rebeka	61.5	1:25.4	70.5	(6.5)	Duce-Nyelvtörő-Blokád

7 Futurist Fashion — 58.5 Mocsinka Vivien (24,5-7) — (Piros, fehér csillagok, zöld ujjak, p., f.. cs. s.)

6 sk Haafhd (GB) - Fashion Icon (USA) / Van Nistelrooy (USA) — **Maronka Gábor** — **Istálló: HRNG i.**

Startbox: 7 — Élet stat.: 34, 5-23, 3654500 Ft — 2020: 2, 1-1, 541000 Ft — 2019: 13, 1-11, 1303500 Ft — Tenyésztő: Bábolna Nemzeti Ménesbirtok Kft., Diószpuszta — 25

2020.06.07	**1/10**	**59**	1400	Kincsem Park	(j)	III. kat.	Mocsinka Vivien	56.0	1:23.9	59	(1.25)	Futurist Fashion-She Moves-Centa
2020.05.24	**2/9**	**59**	1400	Kincsem Park	(j)	II. o.	ifj. Fejes Lajos	59.0	1:30.1	56	(1.5)	She Moves-Futurist Fashion-Georges Song
2019.11.24	**3/10**	**58.5**	1400	Kincsem Park	(j)	II. kat.	Bakos Gábor	62.0	1:28.5	63.5	(3.5)	Rebellis-Fit to Fly-Futurist Fashion
2019.11.10	**1/7**	**55.5**	1200	Kincsem Park	(j)	III. o.	Mocsinka Vivien	58.0	1:12.9	55.5	(4.5)	Futurist Fashion-Rainbow Rosie-Bírónő
2019.10.27	**2/7**	**53.5**	1400	Kincsem Park	(j)	III. o.	Bakos Gábor	58.5	1:27.9	58.5	(2.5)	Good Heart-Futurist Fashion-Apostol

Fogadási típusok: Tét, Hely, Befutó, Hármasbefutó Figyelem, ebben a futamban a Totalizatőr két HELY osztalékot fizet!

Báthory a Káposztásmegyeri Díjban nem sokkal végzett a nyerő mögött, most még nagyobb küzdelemre késztetheti. Dante's Peak azóta a Batthyány-Hunyady Díjban is starthoz állt és lett negyedik, ezen a távon ismét megszerezheti a győzelmet. Cirfandli új tréningbe került, jobb formájával, kihagyása ellenére meglepheti a két favoritot. Wasmy számára is jobb lehet ez a táv, elcsíphet egy dobogós helyezést. Dynamo legjobbja elég lenne egy pénzdíjas pozícióra, idén azonban kétszer is gyengébb volt. Blokád ezúttal sokkal jobb lehet, mint elsőre. Futurist Fashion nagy formában és javulásban van, ha rá tud tenni néhány kilót, meglepetést okozhat.

Véleményünk: Dante's Peak (2) – Báthory (1) – Cirfandli (3)

A futamot követően,

a 2020. május 24-én lefutott Papolczy Géza Emlékverseny Hendikep díjátadására is sor kerül!

300 MILLIÓ FORINT JACKPOT!

CHANTILLY

JÚLIUS 5. VASÁRNAP

PRIX DE DIANE
ÉS PRIX DU JOCKEY CLUB

2020.07.05 **VIII. FUTAM**

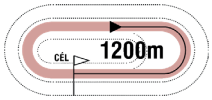

17:30

(60)

Pálya: **11 - Kincsem Park**
A futam neve: **TURBÓ HENDIKEP** (III.o.) **(szintetikus pálya)**
Összdíjazás: **680000 Ft** (340000, 136000, 102000, 68000, 34000)

1 Nirado (GER) *

63.5 Fézer Róbert (12,0-1) (Kék, fehér csillagok, kék sapka)

4 sher Sehrezad (IRE) - Ninette (GER) / Areion (GER) — **Fézer Róbert** — **Istálló: RRD Training & Racing**

Startbox: 10 — Élet stat.: 13, 1-9, 1075000 Ft — 2020: 1, 0-1, 78000 Ft — 2019: 8, 1-4, 623000 Ft — Tenyésztő: M. Haller — 4

2020.05.24	**4/9**	**50**	1400	Kincsem Park	(j)	II. o.	Kelemen Zénó	54.5	1:30.1	56	(5.5)	She Moves-Futurist Fashion-Georges Song
2019.09.29	**6/9**	**50.5**	1600	Kincsem Park	(j)	III. o.	Bakos Gábor	62.0	1:41.8	52.5	(11)	United-Allegro Assai-Tizedes
2019.09.15	**2/8**	**61**	1400	Kincsem Park	(3.6)	IV. kat.	Bakos Gábor	56.5	1:25.6	63	(rnyak.)	Fit to Fly-Nirado-Miss Orchidea
2019.07.28	**8/9**	**42.5**	1600	Kincsem Park	(j)	III. o.	Bakos Gábor	60.5	1:40.4	57.5	(18)	Original-Tiltott gyümölcs-Napsugar Isabel
2019.06.23	**3/7**	**56**	1600	Kincsem Park	(j)	III. o.	Bakos Gábor	59.5	1:40.0	58	(6.5)	Tiltott gyümölcs-Keszi-Nirado

2 Love Forever (IRE)

63.0 Stanislav Georgiev (25,5-9) (Lila, fehér háromszög, fehér karsz. és sapka)

3 pk Tagula (IRE) - La Herradura (GB) / Hernando (FR) — **Stanislav Georgiev** — **Istálló: Gödi i.**

Startbox: 5 — Élet stat.: 6, 2-4, 1691500 Ft — 2020: 2, 0-2, 205000 Ft — 2019: 4, 2-2, 1486500 Ft — Tenyésztő: Corrin Stud — 40

2020.06.21	**5/11**	**56**	1600	Kincsem Park	(3.6)	Gd-3	Suták Csenge	58.0	1:38.2	64.5	(8.5)	Antilopa-Simply The Best-Impression
2020.05.31	**5/8**	**62.5**	1400	Kincsem Park	(j)	I. kat.	Suták Csenge	59.5	1:25.6	64.5	(2)	Antilopa-Turn Me On-Marlon
2019.09.22	**3/9**	**61.5**	1300	Kincsem Park	(3.4)	Gd-3	Stanislav Georgiev	58.0	1:17.5	64	(2)	Antilopa-Nebáncsvirág-Love Forever
2019.09.08	**1/8**	**61.5**	1300	Kincsem Park	(4.0)	Elit kat.	Stanislav Georgiev	56.5	1:22.9	61.5	(4)	Love Forever-Kráken-Marlon
2019.06.30	**1/8**	**58**	1100	Kincsem Park	(3.2)	III. kat.	Zdenko Smida	52.5		58	(2.5)	Love Forever-Silver Pepper-Antilopa

3 Narrátor

63.0 Bernáth Christopher (3.5) (4,0-0) (Sötétkék, fehér csillagok és sapka)

5 pher Out Loud (GB) - Naraan / Satin Stone (USA) — **Molnár Orsolya** — **Istálló: Zimelie Arabians**

Startbox: 6 — Élet stat.: 34, 4-12, 1800500 Ft — 2020: 2, 0-0, 0 Ft — 2019: 14, 2-5, 766000 Ft — Tenyésztő: Telivér Farm Kft. — 47

2020.06.28	**9/9**	**49.5**	1000	Kincsem Park	(3.0)	II. o.	Fülöp Adrienn	58.0	0:57.2	68.5	(15)	Oba Hara-Rebelliously-Szerencse lovag
2020.06.07	**6/6**	**44**	1200	Kincsem Park	(j)	II. o.	Bernáth Christopher	55.5	1:10.8	63.5	(16)	La Lianga-Nebáncsvirág-Amoreena
2019.11.03	**6/7**	**48**	1200	Kincsem Park	(3.5)	I. kat.	Paizs Gábor	61.0	1:11.6	68.5	(18)	Morita Menantie-La Lianga-Torino Hill
2019.10.20	**1/8**	**61**	1200	Kincsem Park	(j)	IV. o.	Bernáth Christopher am.	59.5	1:14.1	61	(14)	Narrátor-Medica-Artimed
2019.09.22	**5/8**	**48**	1200	Kincsem Park	(j)	V. o.	Bernáth Christopher am.	68.0	1:15.7	40	(5)	Illendő-Fileva-Luck Stone

4 Tűzgalamb

63.0 Broda Vanda am. (3.5) (0,0-0) (Sárga-zöld, sárga ujjak, zöld gallér, zöld sapka)

5 sk Pigeon Catcher (IRE) - Tűzkígyó (GB) / Intikhab (USA) — **Csupor Ferenc** — **Istálló: Tatai i.**

Startbox: 8 — Élet stat.: 29, 4-17, 2613500 Ft — 2020: 2, 0-0, 0 Ft — 2019: 11, 2-7, 1469000 Ft — Tenyésztő: Bábolna Nemzeti Ménesbirtok Kft., Dióspuszta — 39

2020.06.21	**6/8**	**55**	1400	Kincsem Park	(j)	III. o.	Pap Gabriella	65.0	1:26.3	62.5	(11)	Just Mine-Lujza-Bossa Nova
2020.06.07	**10/10**	**54.5**	1400	Kincsem Park	(j)	III. kat.	Pap Gabriella	60.5	1:23.9	59	(9)	Futurist Fashion-She Moves-Centa
2019.10.20	**6/8**	**47.5**	1600	Kincsem Park	(j)	II. o.	Pap Gabriella am.	64.5	1:41.5	54	(20)	Just Mine-Mirtusz-She Moves
2019.09.29	**5/5**	**47.5**	1600	Kincsem Park	(3.2)	Elit o.	ifj. Fejes Lajos	58.0	1:38.4	63	(17)	Original-Medyna-Rikoleta
2019.08.25	**5/6**	**58**	1600	Kincsem Park	(j)	II. o.	Gönczi Rebeka	60.5	1:40.0	64	(6)	Miss Orchidea-Lady Zsu-Sambo

5 Amorózó

62.5 Panyi Mátyás (3.5) (13,2-3) (Sötétkék)

4 pher Palo Verde (GB) - April's Music / Satin Stone (USA) — **Kovács-Bakos Szilvia** — **Istálló: Telivér Farm i.**

Startbox: 9 — Élet stat.: 4, 2-2, 657500 Ft — 2020: 2, 1-1, 352000 Ft — 2019: 2, 1-1, 305500 Ft — Tenyésztő: Bácsalmási Agráripari Zrt. — 32

2020.06.14	**1/8**	**50**	1400	Kincsem Park	(p)	V. o.	Panyi Mátyás	64.5	1:26.5	50	(4)	Amorózó-Speedy Sally-Firstmind
2020.05.31	**2/11**	**45**	1100	Kincsem Park	(j)	IV. o.	Panyi Mátyás	57.0	1:09.1	55	(rnyak.)	Fly To Me-Amorózó-Lujza
2019.07.21	**1/11**	**43**	1400	Kincsem Park	(j)	V. kat.	Panyi Mátyás	56.5	1:27.5	43	(6)	Amorózó-Légyott-Last Stride
2019.03.31	**3/11**	**47.5**	1600	Kincsem Park	(j)	V. kat.	Kovács Sándor	62.0	1:42.6	53	(5.5)	Tiltott gyümölcs-Allegro Assai-Amorózó

6 Aloiv Aivilo (GB)

61.5 ifj. Kozma István (19,2-5) (Égszínkék, fehér sapka)

4 szk Dark Angel (IRE) - Abeille (IRE) / Alhaarth (IRE) — **Fodor Ákos** — **Istálló: Olivia i.**

Startbox: 4 — Élet stat.: 7, 2-4, 910500 Ft — 2020: 0, 0-0, 0 Ft — 2019: 7, 2-4, 910500 Ft — Tenyésztő: Haras du Mezeray — 246

2019.11.10	**1/8**	**52**	1600	Kincsem Park	(j)	IV. kat.	Mocsinka Vivien	53.0	1:40.8	52	(1)	Aloiv Aivilo-Tiltott gyümölcs-Tizedes
2019.10.13	**3/6**	**54.5**	1100	Kincsem Park	(j)	III. o.	Kovács Sándor	63.0	1:08.7	53	(2.5)	Bírónő-Illendő-Aloiv Aivilo
2019.09.15	**3/7**	**49**	1400	Kincsem Park	(3.6)	IV. kat.	Nagy Tamás	55.0	1:25.9	51.5	(0.85)	Banana Jet-She Moves-Aloiv Aivilo
2019.07.28	**1/11**	**54.5**	1400	Kincsem Park	(j)	IV. o.	Panyi Mátyás	58.5	1:26.8	54.5	(3)	Aloiv Aivilo-Apostol-Tangra
2019.06.16	**4/11**	**49**	1300	Kincsem Park	(j)	IV. o.	Mocsinka Vivien	59.0		51.5	(3.5)	Silver Chimes-Lady Zsu-Levendula

7 Lujza *

60.0 Mészáros Zsolt (9,0-3) (Fehér, aranysárga nap és sapka)

6 pk Category Five (IRE) - Lady El Gran / Horatio Luro (USA) — **Balogh Heike** — **Istálló: Balogh i.**

Startbox: 3 — Élet stat.: 26, 3-17, 2015500 Ft — 2020: 2, 0-2, 220000 Ft — 2019: 11, 2-6, 893000 Ft — Tenyésztő: Korona SE, Vác — 39

2020.06.21	**2/8**	**53.5**	1400	Kincsem Park	(j)	III. o.	Huszár Korinna	54.5	1:26.3	62.5	(1.5)	Just Mine-Lujza-Bossa Nova
2020.05.31	**3/11**	**52**	1100	Kincsem Park	(j)	IV. o.	ifj. Kozma István	65.0	1:09.1	55	(1)	Fly To Me-Amorózó-Lujza
2019.11.17	**4/7**	**51.5**	1000	Kincsem Park	(j)	IV. o.	Huszár Korinna	65.0	1:01.7	51	(2.5)	Crime Fighter-Medica-Silver Chimes
2019.11.10	**7/7**	**43.5**	1200	Kincsem Park	(j)	III. o.	Mészáros Zsolt	62.5	1:12.9	55.5	(16)	Futurist Fashion-Rainbow Rosie-Bírónő
2019.10.27	**4/7**	**51**	1400	Kincsem Park	(j)	III. o.	Mészáros Zsolt	63.0	1:27.9	58.5	(9.5)	Good Heart-Futurist Fashion-Apostol

8 Jewel Love (IRE) *

59.5 Ördög Alen (3.5) (6,0-1) (Fekete, sárga váll, fek. csillagos sárga ujjak és sárga s.)

4 pk Morpheus (GB) - Spinning Gold (GB) / Spinning World (USA) — **Molnár Gyöngyi** — **Istálló: SZTANKOV RACING II.**

Startbox: 7 — Élet stat.: 8, 1-4, 483500 Ft — 2020: 2, 0-1, 28000 Ft — 2019: 6, 1-3, 455500 Ft — Tenyésztő: T. Cahalan & D. Cahalan — 34

2020.06.14	**6/9**	**38.5**	1600	Kincsem Park	(p)	III. o.	Ördög Alen	58.0	1:38.3	56	(14)	Sambo-Allegro Assai-Rainbow Rosie
2020.05.31	**5/11**	**47**	1100	Kincsem Park	(j)	IV. o.	Ördög Alen	65.5	1:09.1	55	(6.5)	Fly To Me-Amorózó-Lujza
2019.08.18	**7/9**	**43.5**	1600	Kincsem Park	(j)	III. o.	Téglás Balázs	58.5	1:39.6	63.5	(14)	Tiltott gyümölcs-Futurist Fashion-Mirtusz
2019.06.09	**4/9**	**51.5**	1200	Kincsem Park	(3.2)	III. kat.	Benkő Lajos	54.0	1:09.2	64.5	(12)	Thai Rock-La Lianga-Sorbonne
2019.05.19	**2/8**	**57.5**	1200	Kincsem Park	(3.6)	III. o.	Bakos Gábor	58.0	1:11.3	60	(nyak)	She's Mine-Jewel Love-Navajo

9 Sally Rose (IRE) *

59.5 Gönczi Rebeka (22,4-6) (Ezüst, n.sárga "V"-k, ezüst sapka)

4 pk Arakan (USA) - Satco Rose (IRE) / Satco (FR) — **Berghoffer Szandra** — **Istálló: Almira i.**

Startbox: 1 — Élet stat.: 14, 1-8, 902500 Ft — 2020: 2, 0-1, 98000 Ft — 2019: 9, 1-5, 621500 Ft — Tenyésztő: Liam Byrne — 31

2020.06.14	**2/8**	**54.5**	1200	Kincsem Park	(p)	V. kat.	Jozef Parigál	62.5	1:12.9	54.5	(0.75)	Fly To Me-Sally Rose-Blank Canvas
2020.05.24	**6/9**	**48**	1400	Kincsem Park	(j)	II. o.	Vörös Georgina	54.0	1:30.1	56	(7.5)	She Moves-Futurist Fashion-Georges Song
2019.11.24	**4/10**	**54.5**	1400	Kincsem Park	(j)	II. kat.	Jozef Parigál	57.0	1:28.5	63.5	(4)	Rebellis-Fit to Fly-Futurist Fashion
2019.11.10	**6/8**	**50.5**	1600	Kincsem Park	(j)	IV. kat.	Piotr Krowicki	55.5	1:40.8	52	(3.5)	Aloiv Aivilo-Tiltott gyümölcs-Tizedes
2019.10.20	**3/7**	**49.5**	1400	Kincsem Park	(3.2)	III. kat.	Mocsinka Vivien	53.0	1:25.5	59	(2)	Levendula-Tizedes-Sally Rose

10 Bossa Nova **56.0 Suták Csenge** (36,5-7) (Sötétkék-fehér kockák, sötétkék ujjak és sapka)

4 pk Latin Lover (FR) - Bright Gold (GER) / Ransom O' War (USA) **Suták János** **Istálló: Nomád i.**

Startbox: 2 Élet stat.: 20, 2-9, 1007250 Ft 2020: 3, 0-1, 102000 Ft 2019: 13, 2-8, 905250 Ft Tenyésztő: Mikó Károly, Kállósemjén 39

2020.06.21	**3/8**	**45.5**	1400	Kincsem Park	(j)	III. o.	Jeles Eszter am.	53.5	1:26.3	62.5	(8.5)	Just Mine-Lujza-Bossa Nova
2020.06.07	**6/9**	**47.5**	1400	Kincsem Park	(j)	IV. o.	Suták Csenge	64.5	1:30.3	52.5	(9.5)	Marsellus Wallace-Silver Chimes-Ana Gold
2020.05.31	**9/11**	**41**	1100	Kincsem Park	(j)	IV. o.	Garai Roland am.	62.0	1:09.1	55	(9)	Fly To Me-Amorózó-Lujza
2019.11.10	**5/7**	**48**	1200	Kincsem Park	(j)	III. o.	Suták Csenge	58.0	1:12.9	55.5	(8)	Futurist Fashion-Rainbow Rosie-Bíróné
2019.11.03	**2/6**	**53**	1400	Kincsem Park	(j)	IV. o.	Suták Csenge	64.0	1:28.2	49	(3.5)	Ilvy-Bossa Nova-Silver Chimes

Fogadási típusok: Tét, Hely, Befutó, Hármasbefutó

Nirado hosszú kihagyás után nem volt messze, van olyan formája, amivel dobogóra állhatna. Love Forever első hendikepjében idomárjával áll starthoz, ezt a feladatát megoldhatja. Narrátor csak javulással juthat szerephez. Tűzgalamb beállítása egyre kedvezőbb, ezen az engedmény még tovább javít, papíron jól áll. Amorózó nagyon könnyen sétált haza, annál sokkal többet is tudhat és ráduplázhat. Aloiv Aivilo a tavalyi szezont győzelemmel zárta, már elsőre döntős lehet. A gyors kezdő Lujza formában van, ennél hosszabb távon is eredményes volt. Jewel Love-ból másodjára sok hiányzott, a meglepetés lova lehet. Sally Rose visszakerült hendikepbe, ha úgy fut, mint legutóbb, megszerezheti a győzelmet. Bossa Nova amatőrrel is jól ment, tavalyi topjával még eredményesebb lehet.

Véleményünk: Love Forever (2) – Amorózó (5) – Sally Rose (9) – Lujza (7)

A vasárnapi galopp versenyfeltételei

P5 PRÓBAFUTAM (szintetikus pálya) 1000 m

53/I. KRŐZUS GÁTVERSENY 3200 m

64.600 Ft (32.300, 19.380, 12.920 Ft) tenyésztési prémium a hazai tenyésztésű ló tenyésztőjének. 64.600 Ft (32.300, 19.380, 12.920 Ft) tulajdonosi prémium a hazai tenyésztésű ló futtatójának. 3é és idb. lovaknak. Teher 3é 59 kg, 4é 67 kg, 5é és idb. 70 kg. Zászlós indítás! A folyó és a múlt évben 305.000 Ft értékű síkversenyt nem nyert lovaknak 1 kg-mal, síkversenyt nem nyert lovaknak 1 1/2 kg-mal, nyeretlenek-nek 2 kg-mal kevesebb. A folyó és a múlt évben nyert 305.000 Ft értékű síkversenyért 1 kg, 345.000 Ft értékű síkversenyért 2 kg, 395.000 Ft értékű síkversenyért, vagy egy ugróversenyért 3 kg több. Bármely évben nyert ugróversenyért, vagy 305.000 Ft értékű síkversenyért 1 kg több. A folyó évben nyert ugróversenyért 1 kg külön több. Ugróversenyt nem nyert lovaknak 1 kg, ugróversenyben nem indult lovaknak 2 kg eng. Indulóadási díj 6800 Ft.

54/II. NYERETLENEK VERSENYE (V.kat.) (szintetikus pálya) 1600 m

46.550 Ft (23.275, 13.965, 9.310 Ft) tenyésztési prémium a hazai tenyésztésű ló tenyésztőjének. 46.550 Ft (23.275, 13.965, 9.310 Ft) tulajdonosi prémium a hazai tenyésztésű ló futtatójának. Hazai idomításban álló és hazai tenyésztésű nyeretlen 3é és idb, lovaknak. Teher 3é 60 1/2 kg, 4é és idb. 65 kg. A hendikepre minősített, 2.-3.-nak helyezve nem volt lovaknak 1 1/2 kg, 4.-5.-nek helyezve nem volt lovaknak 3 kg eng. Indulóadási díj 4900 Ft.

55/III. NYERETLEN KÉTÉVESEK VERSENYE (IV.kat.) 900 m

63.650 Ft (31.825,19.095, 12.730 Ft) tenyésztési prémium a hazai tenyésztésű ló tenyésztőjének. 63.650 Ft (31.825,19.095, 12.730 Ft) tulajdonosi prémium a hazai tenyésztésű ló futtatójának. Hazai idomításban álló nyeretlen 2é lovaknak. Teher 58 kg. Indulóadási díj 6700 Ft.

56/IV. SZOLNOKI HENDIKEP (V.o.) (szintetikus pálya) 1400 m

45.600 Ft (22.800, 13.680, 9.120 Ft) tenyésztési prémium a hazai tenyésztésű ló tenyésztőjének. 45.600 Ft (22.800, 13.680, 9.120 Ft) tulajdonosi prémium a hazai tenyésztésű ló futtatójának. Hazai idomításban álló 3é +15 4é és idb. lovaknak +19 Indulóadási díj 4800 Ft.

57/V. ARÉNA HENDIKEP (II.o.) 1400 m

74.100 Ft (37.050, 22.230, 14.820 Ft) tenyésztési prémium a hazai tenyésztésű ló tenyésztőjének. 74.100 Ft (37.050, 22.230, 14.820 Ft) tulajdonosi prémium a hazai tenyésztésű ló futtatójának. 3é -6 4é és idb. lovaknak -2 Indulóadási díj 7800 Ft.

58/VI. NAGYKUNSÁGI HENDIKEP (IV.o.) (szintetikus pálya) 1600 m

53.200 Ft (26.600, 15.960, 10.640 Ft) tenyésztési prémium a hazai tenyésztésű ló tenyésztőjének. 53.200 Ft (26.600, 15.960, 10.640 Ft) tulajdonosi prémium a hazai tenyésztésű ló futtatójának. Hazai idomításban álló 3é +7,5 4é és idb. lovaknak +12 Indulóadási díj 5600 Ft.

59/VII. SZENTTAMÁSI DÍJ (I.kat.) 1400 m

123.500 Ft (61.750, 37.050, 24.700 Ft) tenyésztési prémium a hazai tenyésztésű ló tenyésztőjének. 123.500 Ft (61.750, 37.050, 24.700 Ft) tulajdonosi prémium a hazai tenyésztésű ló futtatójának. 3é és idb. lovaknak. Teher 3é 54 1/2 kg, 4é és idb. 58 1/2 kg. A folyó és a múlt évben nyert 450.000 Ft értékű versenyért, vagy 700.000 Ft össznyereményért 1 1/2 kg, 655.000 Ft értékű versenyért, vagy 1.000.000 Ft össznyereményért 2 1/2 kg, 755.000 Ft értékű versenyért, vagy 1.300.000 Ft össznyereményért 3 1/2 kg, 1.500.000 Ft értékű versenyért, vagy 1.600.000 Ft össznyereményért 4 1/2 kg több. Bármely évben nyert 450.000 Ft értékű korteherversenyért 1 kg több. A folyó évben nyert 450.000 Ft értékű versenyért 1 kg külön több. A folyó és a múlt évben 355.000 Ft értékű korteherversenyt nem nyert lovaknak 1 kg eng. Indulóadási díj 13000 Ft.

60/VIII. TURBÓ HENDIKEP (III.o.) (szintetikus pálya) 1200 m

64.600 Ft (32.300, 19.380, 12.920 Ft) tenyésztési prémium a hazai tenyésztésű ló tenyésztőjének. 64.600 Ft (32.300, 19.380, 12.920 Ft) tulajdonosi prémium a hazai tenyésztésű ló futtatójának. 3é +1,5 4é és idb. lovaknak +5 Indulóadási díj 6800 Ft.

A hendikepper bizottság rovata

Az elmúlt versenynapon indult lovak megváltozott beállítási számai.
A hivatalos hendikep beállítási számokat illetően, a mindenkori teherközlésben megjelenő adatok az érvényesek.
(GVSZ 43. par.) Az itt közölt adatok tájékoztató jellegűek.

A június 28-i versenynapon futott lovak megváltozott beállítási számai:

Álomkép	31	(-1)	**Hadal Deep (IRE)**	55,5	(-1)	**Sámánkő**	49	(-0,5)
Amaranta	55	(-0,5)	**Herastias (FR)**	43	(-1)	**Sambo**	61,5	(-0,5)
Amoreena (GB)	63	(-0,5)	**Humbuk**	37	(-0,5)	**Santis**	43	(-1)
Apostol (FR)	47	(-0,5)	**Keszkenő**	38	(-1)	**Schneerose**	43,5	(-0,5)
Aurora Amica	53,5	(+3)	**Kráken (fv)**	63,5	(-0,5)	**Serif**	52	(+7)
Avignon	47,5	(+0,5)	**Lady Zsu (GB)**	56,5	(-0,5)	**Silver Chimes (GB)**	58	(+6)
Ayers Rock	48	(-1)	**Lucifer**	61	(+4)	**Silverado (GER)**	46	(-0,5)
Bastille	42,5	(-1)	**Luck Stone**	42	(+1,5)	**Sky (GER)**	43	(-2)
Bryan	35,5	(-0,5)	**Marsellus Wallace (IRE)**	54	(-0,5)	**Somewhere**	50,5	(-1)
Buy Nice Not Twice (IRE)	44,5	(-0,5)	**Mathias Rex**	49	(+6)	**Supreme**	41,5	(-1)
Centa (GER)	68,5	(+7,5)	**Music Channel (GB)**	56,5	(+1,5)	**Sweet Anna (GB)**	57	(-0,5)
Chatelet (FR)	56,5	(-0,5)	**Narra Mihi**	55,5	(+6,5)	**Szerencse lovag (FR)**	56	(+0,5)
Cromwell	29,5	(-1)	**Narrátor**	58	(-1)	**The Batman (GER)**	59,5	(-1)
Cupido	50,5	(-1)	**Oba Hara (GB)**	75	(+11,5)	**Tornado Twister (CRO)**	54,5	(-0,5)
Daktilus	32	(-2)	**Pacsirta (IRE)**	54	(-1)	**Twisted Logic (IRE)**	42	(-0,5)
Dawn Hill (FR)	50,5	(-)	**Pray and Play**	30	(-1)	**United**	58,5	(+1)
Eiskönigin (GER)	29	(-1)	**Rebelliously (GER)**	58,5	(+0,5)	**Valyriai Acél**	56	(+4)
Georges Song (FR)	58,5	(-1)	**Ridik**	36	(-1)	**Zilyony**	42	(+2)
Good Heart (GB)	66	(-1)	**Royal Ron**	31	(+0,5)			
Gunsmoke (IRE)	63,5	(+8,5)	**Rubidium**	36,5	(-0,5)			

A Fogadásszervező az egyes fogadási formánkénti nyereményeket, 1 Ft-os alapegységre számítja, és 1 Ft-ra hirdeti ki.

Galopp - Júniusi versenyek, 2020.
Hatodik nap, Június 28., Vasárnap

Pálya: 11 - Kincsem Park

Q4. P4 PRÓBAFUTAM (szintetikus pálya) 1000 m

A versenyben időt nem mértek.
Suttogó (1) nem indult.

45. 1. NYERETLENEK VERSENYE (V.kat.) 1800 m
245000, 98000, 73500, 49000, 24500 Ft

I. (5) **Lucifer** 62.0 Suták Csenge **57** 2.5 *5*
3pm Garabonciás - Lucky Lady / Hellvelyn (Ribárszki Sándor) - BUZÁSI Kft.
II. (8) **Aurora Amica** 59.0 Mocsinka Vivien **53.5** 6.2 *3*
III. (10) **Dawn Hill** 60.5 Jozef Parigál **50.5** 9.7 *3*
IV. (12) **Pacsirta** 60.5 ifj. Kozma István **50.5** 7.3 *3*
V. (1) **Coffee Bean** 62.0 Stanislav Georgiev **45** 7.9 *12*
6. **Buy Nice Not Twice** 60.5 Mészáros Zsolt **43** 17.5 *28*
7. **Hadal Deep** 62.0 Gönczi Rebeka **43** 4.1 *34*
8. **Rebel's Angel** 57.0 Panyi Mátyás **38** 9.7 *35*
9. **Double Triomphe** 62.0 Milos Milojevic **41** 10.9 *3*
10. **Watch Me Move** 60.5 ifj. Fejes Lajos **30.5** 43.8 *31*
11. **Fergeteg** 62.0 Budai Csaba **26** 43.8 -
12. **Set Me Free** 62.0 Homoki Norbert **-** 87.7 *3*

Lefutási idő: 1:48.9 (részidőt nem mértek)
Küzdelem: nyak, 4 1/2, rfej., 7, rnyak., 1 1/2, nyak, 1 3/4, 9, 6, 3 1/2
Célfotó az I. és III. helyre.
Zágráb (7), Jelsa (11) és Romane (14) állatorvosi javaslatra nem indult.
Verseny közben Watch Me Move (15) bal elülső lábára lesántult.

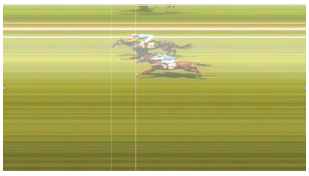

Tét: 2,5 **Hely:** 1,1/1,3/1,5 **Befutó:** 5-8/8,7 és 5- nem induló/2,5
Hármasbefutó: 5-8-10/130,8 és 5-8- nem induló/8,7

46. 2. NYERETLENEK VERSENYE (V.kat.) (szintetikus pálya) 1200 m
245000, 98000, 73500, 49000, 24500 Ft

I. (3) **Valyriai Acél** 57.0 Panyi Mátyás **46** 1.8 *21*
3sm Makaam - Valencia / Satin Stone (Kovács-Bakos Szilvia) - Lords of Horses Kft.
II. (4) **Xman** 60.5 ifj. Fejes Lajos **48.5** 3.8 *35*
III. (8) **Zilyony** 59.0 Stanislav Georgiev **42** 10.1 *24*
IV. (6) **Melonka** 59.0 Kriskó Norbert **41.5** 40.4 *162*
V. (10) **Bastille** 56.5 Suták Csenge **36.5** 6.7 *35*
6. **Sahara Sun** 60.0 Ördög Alen **35** 10.1 *32*
7. **Keszkenő** 57.0 Budai Csaba **35** 20.2 *259*
8. **Szimfónia** 59.0 Tamás Csaba **32** 5.7 *21*
9. **Éji Csók** 57.5 Morvai Előd **25.5** 40.4 *21*
10. **Sámántánc** 60.5 Benkő Ádám **-** 16.1 *21*

Lefutási idő: 1:13.7 (26.2-22.9-24.6)
Biztosan: 1, 5, 3/4, 2 1/2, fej, 1 1/2, 5, 5, 7
Tét: 1,8 **Hely:** 1/1/1,4 **Befutó:** 3-4/3,8 **Hármasbefutó:** 3-4-8/12,1

47. 3. KARASZEK SÁNDOR EMLÉKVERSENY HENDIKEP (II.o.) 1000 m
390000, 156000, 117000, 78000, 39000 Ft

I. (4) **Oba Hara** 58.5 Stanislav Georgiev **68.5** 5.8 *23*
3sk Zebedee - Overheard / Lope De Vega (Stanislav Georgiev) - EKINOKS EOOD
II. (6) **Rebelliously** 57.0 Jozef Parigál **56** 23 *25*
III. (7) **Szerencse lovag** 55.0 Bakos Gábor **53** 38 *22*
IV. (8) **Bírónő** 53.5 Suták Csenge **51** 3.9 *18*
V. (3) **Kráken** 59.0 Milos Milojevic **60** 2.5 *15*
6. **Amoreena** 62.5 Fézer Róbert **59.5** 5.3 *23*
+7. **The Batman** 59.5 Kriskó Norbert **56** 11.3 *42*
+7. **Amaranta** 52.0 Mocsinka Vivien **52.5** 7.1 *40*
9. **Narrátor** 58.0 Fülöp Adrienn **49.5** 14 *23*

Lefutási idő: 0:57.2 (részidőt nem mértek)
Igen könnyen: 7, 3/4, 3/4, 1/2, nyak, 1/2, holtv., 5
A Versenyintézőség Maronka Gábor idomárt hamis versenyszín (Kráken) használata miatt 5.000 Ft-ra megbírságolta.
A Versenyintézőség Fézer Róbert idomár-lovast szabálytalan ostorhasználat miatt 5.000 Ft-ra megbírságolta. (Nevezett lovas a verseny folyamán a megengedettnél többször, legalább öt alkalommal ostorozta lovát.)
A Versenyintézőség Kriskó Norbert zsokét szabálytalan ostorhasználat miatt 5.000 Ft-ra megbírságolta. (Nevezett lovas a verseny folyamán a megengedettnél többször, legalább öt alkalommal ostorozta lovát.)
Tét: 5,8 **Hely:** 2,5/2,7/7,8 **Befutó:** 4-6/89 **Hármasbefutó:** 4-6-7/3373,4

48. 4. TOMPAHÁTI HENDIKEP (V/b.) (szintetikus pálya) 2000 m
230000, 92000, 69000, 46000, 23000 Ft

I. (5) **Mathias Rex** 63.5 Kriskó Norbert **43** 9.7 *21*
3sm Pigeon Catcher - Margaret Queen / Andrásfi (Zala Csaba) - CANTEL Racing Kft.
II. (8) **Royal Ron** 56.0 Balogh Luca am. **27.5** 6.1 *19*
III. (11) **Agave** 56.5 Homoki Norbert **35** 12.3 *29*
IV. (4) **Bryan** 61.0 Májer Cintia am. **32** 9.7 *26*
V. (3) **Schneerose** 64.5 Suták Csenge **42** 2.8 *29*
6. **Rubidium** 57.5 Gönczi Rebeka **32.5** 5.5 *24*

7. **Silverado** 63.5 Bernáth Christopher **28.5** 3.4 *12*
8. **Cromwell** 57.5 Szalai Mónika **-** 12.3 *29*
9. **Pray and Play** 52.0 Mocsinka Vivien **-** 13.8 *16*
10. **Daktilus** 58.0 Jeles Eszter am. **-** 22.2 *32*
11. **Álomkép** 49.0 Besenyei Ferenc **-** 18.5 *259*

Lefutási idő: 2:08.9 (24.4-25.4-28.4-24.3-26.4)
Biztosan: 3/4, rnyak., 3/4, rfej., 2 1/2, 10, 6, rnyak., 3 1/2, 1/2
Célfotó a II. helyre.
Surda Dala (2) és Lump (7) állatorvosi javaslatra nem indult.

A Versenyintézőség Jeles Eszter amatőrlovast szabálytalan ostorhasználat miatt 1 versenynapra (2020. július 19.) eltiltotta a versenyekben való lovaglástól. (Nevezett lovas a verseny folyamán a megengedettnél többször, legalább öt alkalommal ostorozta lovát.)

Tét: 9,7 **Hely:** 1,9/1,7/7,5 **Befutó:** 5-8/57,5 és 5- nem induló/9,7
Hármasbefutó: 5-8-11/ találat nem volt, 5-8- bármely induló/64,9

49. 5. ELEKI HENDIKEP (III.o.) 1800 m
340000, 136000, 102000, 68000, 34000 Ft

I. (3) **Gunsmoke** 61.0 Paizs Gábor **58.5** 2.9 *20*
4szher Dalakhani - Rockatella / Rock Of Gibraltar (Kovács-Bakos Szilvia) - Gohorse-stars Kft.
II. (4) **Music Channel** 61.0 Stanislav Georgiev **55.5** 8.5 *11*
III. (11) **Serif** 52.0 Mocsinka Vivien **50** 8.5 *26*
IV. (5) **Northern Way** 57.5 Suták Csenge **55.5** 3.1 *11*
V. (1) **Sweet Anna** 61.0 Dickinson Judit am. **50** 42.6 *209*
6. **Chatelet** 63.0 ifj. Fejes Lajos **51.5** 7.5 *33*
7. **Tornado Twister** 57.0 Milos Milojevic **51** 8.5 *44*
8. **Cupido** 52.0 Benedek Zoltán **45** 9.8 *9*
9. **Marsellus Wallace** 54.5 Virág András **45** 5.3 *22*
10. **Somewhere** 48.0 Besenyei Ferenc **37.5** 63.9 *34*

Lefutási idő: 1:50.2 (részidőt nem mértek)
Könnyen: 3, 2 1/2, fej, 3, 3/4, rnyak., 1, 2 1/2, 5/4
Célfotó a III. helyre.
Fantastic Icon (6) állatorvosi javaslatra nem indult.

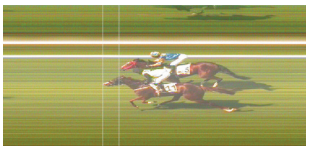

A Versenyintézőség Suták Csenge zsokét szabálytalan ostorhasználat miatt 5.000 Ft-ra megbírságolta. (Nevezett lovas a verseny folyamán a megengedettnél többször, legalább öt alkalommal ostorozta lovát.)
A Versenyintézőség Benedek Zoltán zsokét szabálytalan ostorhasználat miatt 5.000 Ft-ra megbírságolta. (Nevezett lovas a verseny folyamán a megengedettnél többször, legalább öt alkalommal ostorozta lovát.)
A Versenyintézőség Besenyei Ferenc zsokéjelöltet szabálytalan lovaglás (Northern Way) miatt 5.000 Ft-ra megbírságolta.

Tét: 2,9 **Hely:** 1,2/1,2/1,4 **Befutó:** 3-4/15,4 és 3- nem induló/2,9
Hármasbefutó: 3-4-11/107,7

50. 6. ÁRPÁDHALMI HENDIKEP (IV.o.) (szintetikus pálya) 1100 m
280000, 112000, 84000, 56000, 28000 Ft

I. (1) **Silver Chimes** 61.5 Kis Judit am. **48.5** 3 *22*
6szk Campanologist - Nolas Lolly / Lomitas (Kovács-Bakos Szilvia) - GPS Kontrol s.r.o.
II. (6) **Luck Stone** 54.5 Virág András **41** 4.8 *16*
III. (3) **Medica** 57.5 Kelemen Zénó **44** 4.4 *18*
IV. (4) **Apostol** 60.5 Tormási Gyula **44.5** 5 *39*
V. (2) **Sámánkő** 60.0 Nagy Polett **42.5** 2.4 *43*
6. **Ayers Rock** 57.5 Kriskó Norbert **42.5** 9.2 *21*

Lefutási idő: 1:07.4 (20.8-21.9-24.7)
Küzdelem: nyak, rfej., 2 1/2, 1 3/4, 2
Célfotó az I. és II. helyre.

A Versenyintézőség Kriskó Norbert zsokét szabálytalan ostorhasználat miatt 5.000 Ft-ra megbírságolta. (Nevezett lovas a verseny folyamán a megengedettnél többször, legalább öt alkalommal ostorozta lovát.)
A futamot követően Kriskó Norbert zsoké bejelentette, hogy a startot követően Sámánkő (2) nem tartotta az egyenes irányt és befelé szorította. A Versenyintézőség a bejelentést megvizsgálta és azt versenyszituációnak minősítette.

Tét: 3 **Hely:** 1,3/1,5 **Befutó:** 1-6/28,4 **Hármasbefutó:** 1-6-3/178,7

51. 7. SZÉKKUTASI DÍJ (II.kat.) 1600 m
445000, 178000, 133500, 89000, 44500 Ft

I. (8) **Centa** 55.0 Gönczi Rebeka **63.5** 2.3 *40*
3szk Reliable Man - Concordia / Paolini (Maronka Gábor) - Álmodó Tanácsadó Kft.
II. (7) **United** 58.0 Suták Csenge **57.5** 6.8 *252*
III. (1) **Rebellis** 63.5 Stanislav Georgiev **62** 7.3 *25*
IV. (6) **Lady Zsu** 56.5 Mocsinka Vivien **53.5** 6.4 *13*
V. (3) **Good Heart** 62.0 Paizs Gábor **56** 5.4 *25*
6. **Sambo** 60.0 Májer Cintia am. **52** 20.8 *34*
7. **Long Cross** 61.0 Jozef Parigál **51.5** 15.9 *2*
8. **Georges Song** 60.5 Fézer Róbert **46.5** 24.6 *25*

Lefutási idő: 1:34.9 (részidőt nem mértek)
Könnyen: 3 1/2, 3/4, 1 1/2, 3, 2, 1 1/2, 4 1/2
Tét: 2,3 **Hely:** 1,3/1,6/1,8 **Befutó:** 8-7/11 **Hármasbefutó:** 8-7-1/36,1

52. 8. DEREKEGYHÁZI HENDIKEP (V.o.) (szintetikus pálya) 1600 m
240000, 96000, 72000, 48000, 24000 Ft

I. (1) **Narra Mihi** 63.5 ifj. Kozma István **48** 16.1 *34*
3sm Makaam - Naraan / Satin Stone (Farkas Levente) - Szepesi Viktor
II. (4) **Avignon** 61.5 Gönczi Rebeka **44** 4.8 *21*
III. (5) **Firstmind** 60.0 Mocsinka Vivien **42** 7 *32*
IV. (9) **Humbuk** 57.5 Mészáros Zsolt **30.5** 17.1 *24*
V. (3) **Twisted Logic** 62.5 Stanislav Georgiev **35** 4.3 *8*
6. **Santis** 58.5 ifj. Fejes Lajos **32.5** 34.2 *21*
7. **Ridik** 57.0 Bihari Alexandra **24.5** 1.9 *32*
8. **Herastias** 58.5 Homoki Norbert **30.5** 34.2 *32*
9. **Supreme** 62.5 Barabás Mónika **-** 11.4 *22*
10. **Eiskönigin** 46.5 Besenyei Ferenc **-** 15.2 *208*
11. **Sky** 59.5 Jozef Parigál **-** 21 *28*

Lefutási idő: 1:40.4 (23.9-26.5-23.7-26.3)
Biztosan: 2, rnyak., 3 1/2, 3/4, 4, 3/4, 1, 7, 5/4, rnyak.
Célfotó a II. helyre.

A Versenyintézőség Mocsinka Vivien zsokéjelöltet szabálytalan ostorhasználat miatt 1 versenynapra (2020. július 19.) eltiltotta a versenyekben való lovaglástól, valamint 5.000 Ft-ra megbírságolta. (Nevezett lovas a verseny folyamán a megengedettnél többször, legalább hat alkalommal ostorozta lovát.)

Tét: 16,1 **Hely:** 24,7/4,6/6 **Befutó:** 1-4/89,9 **Hármasbefutó:** 1-4-5/481,3

Versenyintézőség: Ballai Richárd, Hejüsz Attila, Dr. Orczán Zsolt
31-33 °C, napos idő, gyep pálya: jó (2,5-3), szintetikus pálya: jó.

Elérhetőségek

Kincsem Nemzeti Lóverseny és Lovas Stratégiai Kft., Magyar Lóversenyfogadást-szervező Kft.:
1101 Budapest, Albertirsai út 2-4.
Tel.: (+36) 1/433-0520
Fax: (+36) 1/433-0521
E-mail: info@kincsempark.hu; Website: www.lovifogadas.hu
Ügyvezető igazgató: Pécsi István
Magyar Lovaregylet:
1101 Budapest, Albertirsai út 2-4. Tel./fax.: (+36) 1/264-2202
Turfárusítás:
a Kincsem Park teherportáján a megjelenés napján 9 órától, valamint a fogadóirodákban csütörtök délutántól.
Lóversenyzést Felügyelő Bizottság: dr. Schweickhardt Márta elnök, Zámbori Márta, Szécsi Rezső, Prutkay Zoltán, dr. Tuska Pál
Versenyintézőség: Alpári Gergő, Ballai Richard, Barna Mónika, Hejüsz Attila, Kállainé Vojnár Márta, Kovács Botond, Krebs András, dr. Orczán Zsolt, Pál László, Szőke Vince, Zalai Krisztina
E-mail: lejelentes@kincsempark.hu
Tel.: (+36) 1/433-0524
Versenytitkár: Csapkovits Tamás
Hendikepper bizottság: dr. Gaál Szabolcs, Hesp József, Smulovics Zoltán
Állatorvos: dr. Szabó Ferenc
Pályafelügyelő: Hammersberg Elemér, Zilahy István
Fogadásszervezés: Czinege Judit
Indító: Kovács Botond
Segédindító: Pál László
Azonosító bíró, nyergelő bíró: Pesti Adrián
Mázsáló: Bálint Sándorné
Célbíró, célfotó: Köteles Anna
Bemondó: Hegedűs Hajnalka

AZ EREDMÉNYEK SZÁMSZERŰ FELDOLGOZÁSA 2019. június 28.

I. Nyeretlenek Versenye (V. kat.) – 1800 m

1.	Lucifer	62	=	57X
2.	Aurora Amica	59	=	53 1/2
3.	Dawn Hill	60 1/2	=	50 1/2
4.	Pacsirta	60 1/2	=	50 1/2
5.	Coffee Bean	62	=	45

Küzdelem: nyak – 4 1/2 – rfej – 7

Lucifer javult száma elég lehetett ehhez a sikerhez. Aurora Amica három kilós javulással szaladt fel közeli másodiknak. Dawn Hill másodjára közel tíz kilót jött előre. Pacsirta hat és fél kilót tett első idei formájára. Coffee Bean néhány hete két és féllel látszott erősebbnek.

II. Nyeretlenek Versenye (V. kat.) (szintetikus pálya) – 1200 m

1.	Valyriai Acél	57	=	46
2.	Xman	60 1/2	=	48 1/2X
3.	Zilyony	59	=	42
4.	Melonka	59	=	41 1/2
5.	Bastille	56 1/2	=	36 1/2

Biztosan: 1 – 5 – 3/4 – 2 1/2

A két favorit, Valyriai Acél és Xman jó versenyt futott, formáik egy kiló híján fedik is egymást, a nyerőnek nem kellett a magasabb tavalyi formája az elsőséghez. Zilyony kétévesen futott már hasonló formát, ez most sokkal inkább tűnik kézzelfoghatónak. Melonka bő tíz kilóval volt jobb, mint tavaly augusztusban. Bastille formái visszafelé mennek.

III. Karaszek Sándor Emlékverseny Hendikep (II. o.) – 1000 m

1.	Oba Hara	58 1/2	=	68 1/2
2.	Rebelliously	57	=	56X
3.	Szerencse lovag	55	=	53
4.	Bírónő	53 1/2	=	51
5	Kráken	59	=	60

Igen könnyen: 7 – 3/4 – 3/4 – 1/2

Nem könnyű feldolgozni a futamot, a nyerő Oba Hara kicserélt lóként versenyezve két klasszisnyi javulással kentrézett haza. Rebelliously utolsó formáját futhatta, ő lehet a megállás. Szerencse lovag másodjára már megközelítette korábbi átlagszámát. bírónő öt és fél kilót jött előre, korábban ennél is többet tudott. Kráken topjából négy kiló hiányzott.

IV. Tompaháti Hendikep (V/b.) (szintetikus pálya) – 2000 m

1.	Mathias Rex	63 1/2	=	43X
2.	Royal Ron	56	=	27 1/2X
3.	Agave	56 1/2	=	35
4.	Bryan	61	=	32
5.	Schneerose	64 1/2	=	42

Biztosan: 3/4 – nyak – 3/4 – rfej

A stabil Royal Ron kezdővel is formát futhatott. Mathias Rex első hendikepjében megfutotta friss beállítási számát, ez elég is volt a győzelemhez. Agave két hete nagyon messze volt, most azonban előző formájához közelített, nem sokon múlott a sikere. Bryan nyerés után két kilót javult. Schneerose szintén rátett győztes formájára, méghozzá két és fél egységet.

V. Eleki Hendikep (III. o.) – 1800 m

1.	Gunsmoke	61	=	58 1/2
2.	Music Channel	61	=	55 1/2X
3.	Serif	52	=	50
4.	Northern Way	57 1/2	=	55 1/2
5.	Sweet Anna	61	=	50

Könnyen: 3 – 2 1/2 – fej – 3

Music Channel jobb formája az alap. Gunsmoke három és fél kilós javulással szerezte meg esedékes győzelmét. Serif hét (!) kilóval hendikep ellen futva is harmadik tudott lenni. Northern Way két kilóval maradt el május végi topjától. Sweet Anna elsőre közepes formával jelentkezett.

VI. Árpádhalmi Hendikep (IV. o.) (szintetikus pálya) – 1100 m

1.	Silver Chimes	61 1/2	=	48 1/2
2.	Luck Stone	54 1/2	=	41
3.	Medica	57 1/2	=	44X
4.	Apostol	60 1/2	=	44 1/2

Küzdelem: nyak – rfej – 2 1/2

Medica némi javulással átlagszámot futhatott. Ennek alapján megkapjuk Silver Chimes átlagszámát, azaz nem is kellett ismételnie legutóbbi formáját, így is nyerni tudott. Luck Stone öt és fél kilót tett nyerő formájára, kis híján duplázott. Apostol nagyjából ennyit fut éjjel-nappal.

VII. Székkutasi Díj (II. kat.) – 1600 m

1.	Centa	55	=	63 1/2
2.	United	58	=	57 1/2X
3.	Rebellis	63 1/2	=	62
4.	Lady Zsu	56 1/2	=	53 1/2
5.	Good Heart	62	=	56

Könnyen: 3 1/2 – 3/4 – 1 1/2 – 3

A jól hajrázó United év végi, javult számából indultunk ki. Centa két és fél kilós túlsúllyal és éppen ennyi javulással szerezte meg pályafutása első győzelmét. Rebellis a másik alap, fél kilóval van csak magasabban, mint három héttel ezelőtt. Lady Zsu nem futott teljesen zavartalan versenyt, másfél kilót így is jött előre. Good Heart kettővel maradt el visszatérő formájától.

VIII. Derekegyházi Hendikep (V. o.) (szintetikus pálya) – 1600 m

1.	Narra Mihi	63 1/2	=	48
2.	Avignon	61 1/2	=	44
3.	Firstmind	60	=	42X
4.	Humbuk	57 1/2	=	30 1/2
5.	Twisted Logic	62 1/2	=	35

Biztosan: 2 – rnyak – 3 1/2 – 3/4

A megbízhatónak látszó Firstmind formájából indultunk ki. Narra Mihi erősebb lovassal, két értékelhetetlen futást követően, kétéveskori jobb számához közelítve szórta el ezt a mezőnyt. Avignon három kiló híján topot futott, érik már a sikere. Humbuk legutóbb hattal volt feljebb. Twisted Logic hét és fél kilóval elmaradt jó átlagszámától.

HIRDETMÉNY

Tájékoztatjuk a tisztelt futtatókat és idomárokat, hogy a Nemzeti Díjban, Hazafi Díjban, 98. Magyar Derbyben és 2020. 06. 21-től kezdődően a IV. (o. és kat.), V. (o. és kat.), valamint az V/b. versenyekben csak a hazai idomítású lovak indulhatnak.

Budapest, 2020. 06. 08.

Kincsem Nemzeti Lóverseny és Lovas Stratégiai Kft.