KINCSEM PARK
BUDAPEST

Magyar TURF

GALOPP
LXXV. ÉVFOLYAM
34. (11) SZÁM
2020.
AUGUSZTUS 2.
300 FT

JANEK GÉZA EMLÉKVERSENY

300.000 FT JACKPOT

Valódi tét, valódi izgalmakkal

Kincsem+ tuti

Kincsem+ tuti

Kincsem+ tuti

Fogadj a Kincsem+ tuti futamaira és nemcsak milliókat nyerhetsz, de valódi izgalmakat élhetsz át mindennap!

Szerencsejáték Zrt.

LOVI

Részletek a lottózókban és a www.szerencsejatek.hu oldalon.

#maradjonjáték 18

Napi lóversenyprogram - 2020.augusztus 2., vasárnap

Kincsem Park	**pálya: 11**	14.00	14.30	15.00	15.30	16.00	16.30	17.00	17.30	18.00
Kincsem+	**pálya: 1**	15.15								

A Kincsem+ futam részletes versenyprogramját keresse a www.lovifogadas.hu oldalon!

A vasárnapi galoppon induló lovasok jegyzéke

Bagoly Szabolcs	V.	**Homoki Norbert**	II.	**Mocsinka Vivien**	III., V., VI., VII., VIII.
Bakos Gábor	V.	**Huszár Korinna**	VII., IX.	**Ördög Alen**	IV.
Benkő Ádám	I.	**ifj. Fejes Lajos**	II., IX.	**Osztényi Zoltán**	I.
Bernáth Christopher	IX.	**ifj. Kozma István**	II., III., V., VI., VII., VIII.	**Paizs Gábor**	VI.
Bihari Alexandra	V., IX.	**Jaroslav Línek**	II., III.	**Panyi Mátyás**	VII.
Cristian Gnesi	III., V.	**Kelemen Zénó**	IV., VII.	**Pap Gabriella**	IX.
Cserei Szabolcs	IV.	**Kolumbán Örs**	II., IV., VII.	**Stanislav Georgiev**	III., VII., VIII.
Dejan Davidovic	I.	**Kovács István II.**	IX.	**Suták Csenge**	II., III., V., VI., VII., IX.
Elbert Zita am.	IV.	**Kriskó Norbert**	I., III.	**Tomas Lukásek**	III., V., VI., VIII.
Földes Bence am.	I.	**Kun Ferenc**	II.	**Tormási Gyula**	IX.
Garai Roland am.	IV.	**Makoviczki Ákos**	I.	**Vámos Mercédesz**	IV.
Gönczi Rebeka	III., V., VI., VII., VIII.	**Mészáros Zsolt**	II., III., V.	**Virág András**	III., IX.

A vasárnapi galoppon indulónak jelentett lovak jegyzéke

Aloiv Aivilo (GB)	VI.	**Goosebump (GER)**	III.	**Minorita**	II.	**Silent Water (GER)**	I.
Amaranta	IX.	**Havana Princess (GB)**	VII.	**Mister Five Euros (FR)**	V.	**Sir Sheldon (GB)**	III.
Amerika Kapitány (IRE)	V.	**Hógolyó (IRE)**	III.	**Muizenberg Rock (IRE)**	VIII.	**Sprinter**	VII.
Apostol (FR)	IX.	**Judit**	IV.	**Narrátor**	IX.	**Sugarbird (IRE)**	III.
Avignon	II.	**Kráken (fv)**	V.	**Nyelvtörő**	VIII.	**Summer Bilberry (FR)**	I.
Báthory	VIII.	**La Lianga (FR)**	VIII.	**Oba Hara (GB)**	VIII.	**Supergirl**	II.
Best Victory DL	II.	**Lanna**	IV.	**Rebelliously (GER)**	V.	**Surda Dala**	II.
Blank Canvas (GB)	VII.	**Last Stride**	II.	**Rebellis**	V.	**Suttogó**	VII.
Blush Bird (IRE)	VI.	**Levendula (IRE)**	V.	**Regölő**	V.	**Szerencse lovag (FR)**	IX.
Bryan	IV.	**Libegő (GB)**	III.	**Riderchop (FR)**	VII.	**Turn Me On (GER)**	V.
Canada	VI.	**Like The Sea (IRE)**	VI.	**Ridik**	IX.	**Tűzfészek**	IX.
Centrum	VII.	**Lujza**	IX.	**Rosa Sham (FR)**	III.	**Tűzgalamb**	V.
Coeur de Leon (FR)	VI.	**Marlon**	V.	**Sambo**	I.	**United**	VI.
Daktilus	IV.	**Medica**	VII.	**Sanszos**	II.	**Vanília**	I.
Dubai Dusk (GB)	I.	**Melmet (GB)**	III.	**Sárkányfű**	I.	**Wesley (GER)**	IV.
Fergeteg	II.	**Mezzo**	IV.	**Sáska**	IV.	**Xman**	IX.
Fifikás	VII.	**Miami Storm (AUT)**	III.	**Schafer**	III.	**Zvarovska (FR)**	IX.
Gamine Jag (fv) (FR)	VII.	**Millennium Bay (IRE)**	III.	**Shy Boy**	III.		

A vasárnapi galoppon indulónak jelentett lovak futtatóinak jegyzéke

„LAKE LOUISE" Rábaközi Lovas Szövetkezet
Álmodó Tanácsadó Kft.
Aros Vivien
Bábolna Nemzeti Ménesbirtok
Balogh Heike
BARÁTSÁG BAU KFT.
BARKOV - RACING Kft.
Bihari Alexandra
Bokori Tamás
BUZÁSI Kft.
CANTEL Racing Kft.
Csupor és Pap Horse Training Kft.
Domján Lajos
Dr. ELF Kft.
Dr. Suták Vanda
EKINOKS EOOD
Elbert József
Fehér ló Telivér Farm Egylet Egyesülete
FINISHING d.o.o.
FOLKERT-FORTUNA 2015 Kft.
Garai Lovaspark Lovas S.E.
Gohorse-stars Kft.
Green Place Kft.
Grósz Gyula
GYOLAI RACING Kft.
Horváth György
JADEITE KARÁT KFT.
Jeles László
KOLOZSI RANCH s.r.o.
MÁJER ÉS TÁRSA KFT.
Maronka Gábor
Molnár Gyöngyi
Monosbor Kft.
NOMÁD LOVAK Kft.
Orbay Kft.
Orsós Teréz
RRD Training & Racing Kft.
Soltész András
Sutákné Máté Ágnes
Székely Károly
Szepesi Viktor
Téglás Balázs Mihály
Telivér Farm Kft.
Tormási Gyula
Törökszentmiklósi Mg. Zrt.

2020.08.02 **I. FUTAM** **14:00** (89)

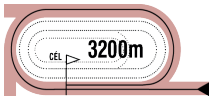

Pálya: **11 - Kincsem Park**
A futam neve: **KOCSI ZOLTÁN EMLÉKVERSENY - NYÁRI GÁTVERSENY**
Összdíjazás: **900000 Ft** (450000, 180000, 135000, 90000, 45000)
Egyéb információ: **Tiszteletdíj a győztes ló tulajdonosának, idomárjának és lovasának. Zászlós indítás!**

1 Sambo — 73.0 Dejan Davidovic (0,0-0) — (Sötétkék-fehér kockák, sötétkék ujjak és sapka)

6 sher The Bogberry (USA) - Samirza / Mansooree (USA) — **Suták János** — **Istálló: Nomád i.**

Startbox: 1 — Élet stat.: 45, 6-23, 4291500 Ft — 2020: 4, 1-0, 340000 Ft — 2019: 13, 1-7, 1222500 Ft — Tenyésztő: Telivér Farm Kft. — 81

2020.07.26	**9/9**	**42**	2000	Kincsem Park	(3.5)	III. o.	Suták Csenge	65.5	2:04.5	58.5	(23)	Faust-Lashain-Stormatic
2020.07.19	**8/10**	**43.5**	1600	Kincsem Park	(j)	II. o.	Kriskó Norbert	59.5	1:41.1	56	(19)	Lady Zsu-Tiltott gyümölcs-Regölő
2020.06.28	**6/8**	**52**	1600	Kincsem Park	(3.0)	II. kat.	Májer Cintia am.	60.0	1:34.9	63.5	(11)	Centa-United-Rebellis
2020.06.14	**1/9**	**56**	1600	Kincsem Park	(p)	III. o.	Suták Csenge	62.0	1:38.3	56	(0.75)	Sambo-Allegro Assai-Rainbow Rosie
2019.11.17	**3/5**	**53.5**	1600	Kincsem Park	(j)	III. o.	Stanislav Georgiev	62.5	1:42.1	48.5	(7.5)	Benihana-United-Sambo

2 Sárkányfű — 71.0 Kriskó Norbert (1,0-1) — (Sötétkék, narancssárga gyűrűk és sapka)

7 stpher Shaafi (USA) - Storm / Noble Law (GB) — **Zala Csaba** — **Istálló: Box - Everest i.**

Startbox: 2 — Élet stat.: 42, 10-18, 14073615 Ft — 2020: 3, 0-2, 331000 Ft — 2019: 10, 1-4, 696615 Ft — Tenyésztő: Nyírség Arvisura '92 Kft. (Dr. Kulik Mónika) — 53

2020.07.05	**2/7**	**-**	3200	Kincsem Park	(3.0)	G.v.	Kriskó Norbert	71.5	3:38.0	-	(18)	High Spec-Sárkányfű-Vanília
2020.06.21	**6/7**	**62**	2200	Kincsem Park	(3.6)	Elit kat.	Kriskó Norbert	56.0	2:19.7	64	(4.5)	Sagana-Tizedes-Rogue Runner
2020.05.24	**3/7**	**63.5**	1600	Kincsem Park	(j)	I. kat.	Kriskó Norbert	57.0	1:38.2	69	(3.5)	Charlie Firpo-Wasmy-Sárkányfű
2019.11.26	**4/8**	**-**	3500	Treviso	(5,8)	Ak.	Kriskó Norbert	68.0		-	(számt.)	Chicago -West Coast Time -Fly Filo Fly
2019.11.03	**1/5**	**-**	2800	Kincsem Park	(3.5)	G.v.	Földes Bence am.	69.5	3:28.6	-	(1.5)	Sárkányfű-Maktum-Royal Ron

3 Vanília — 71.0 Osztényi Zoltán (2,0-2) — (Rózsaszin-s.kék kockák, rózsaszin ujjak és r.szin s.)

7 pk Out Loud (GB) - Vanity Fong (GB) / Dr Fong (USA) — **Suták János** — **Istálló: Nomád i.**

Startbox: 3 — Élet stat.: 47, 3-27, 3240000 Ft — 2020: 2, 0-2, 258000 Ft — 2019: 10, 1-6, 909000 Ft — Tenyésztő: Telivér Farm Kft. — 53

2020.07.05	**3/7**	**-**	3200	Kincsem Park	(3.0)	G.v.	Osztényi Zoltán	69.5	3:38.0	-	(19)	High Spec-Sárkányfű-Vanília
2020.06.07	**2/6**	**-**	3200	Kincsem Park	(j)	G.v.	Osztényi Zoltán	68.0	3:39.2	-	(7)	High Spec-Vanília-Royal Ron
2019.11.10	**0/8**	**-**	2200	Kincsem Park	(j)	IV. o.	Nagy Tamás	51.5	2:22.9	44.5		Silent Water-Éjfél-Fancy Fury
2019.10.06	**1/6**	**-**	3200	Kincsem Park	(3.4)	G.v.	Horváth Balázs am.	66.0	3:54.0	-	(7)	Vanília-Radio Ga Ga-Celeburdi
2019.09.15	**0/12**	**-**	2200	Kincsem Park	(j)	V/b.	Jozef Parigál	60.5	2:23.3	32.5		Bryan-Royal Ron-Kapdarkey

4 Silent Water (GER) — 68.0 Makoviczki Ákos (2,0-0) — (Sötétkék-fehér kockák, sötétkék ujjak, fehér sapka)

5 sm Sordino (GER) - Sun for Georgie (GER) / Kornado (GB) — **Suták János** — **Istálló: Nomád i.**

Startbox: 4 — Élet stat.: 25, 3-10, 1310500 Ft — 2020: 4, 0-2, 180000 Ft — 2019: 13, 3-4, 885000 Ft — Tenyésztő: Gestüt Martinushof — 70

2020.07.12	**6/11**	**38.5**	2200	Kincsem Park	(j)	V. o.	Májer Cintia am.	61.5	2:23.9	48	(6.5)	Liquidator-Hurrikán-Agave
2020.06.21	**9/11**	**38**	2000	Kincsem Park	(j)	IV. o.	Suták Csenge	58.5	2:08.6	54	(8)	Almarózsa-Minorita-Supergirl
2020.06.07	**2/7**	**44**	1900	Kincsem Park	(j)	V. o.	Májer Cintia am.	65.0	2:05.0	30	(rnyak.)	Bryan-Silent Water-Hurrikán
2020.05.24	**3/12**	**41.5**	1900	Kincsem Park	(j)	IV. o.	Májer Cintia am.	56.0	2:05.7	50	(1.35)	Benihana-Rubikon-Silent Water
2019.11.24	**6/6**	**38.5**	2200	Kincsem Park	(j)	III. o.	Suták Csenge	52.5	2:23.5	54.5	(7)	Almarózsa-French Whiskey-Fancy Fury

5 Dubai Dusk (GB) — 63.0 Benkő Ádám (2,2-0) — (Fekete, sárga gyűrűk és karszalag, sárga sapka)

4 pk Farhh (GB) - Pencarrow (GB) / Green Desert (USA) — **Bokori Tamás** — **Istálló: SC. MOLETT**

Startbox: 5 — Élet stat.: 5, 2-2, 667000 Ft — 2020: 0, 0-0, 0 Ft — 2019: 5, 2-2, 667000 Ft — Tenyésztő: Rabbah Bloodstock Limited — 211

2019.10.13	**1/7**	**55.5**	1600	Kincsem Park	(j)	IV. o.	Jaroslav Línek	61.5	1:42.0	55.5	(0.5)	Dubai Dusk-Sámánkő-Régi Történet
2019.08.25	**4/6**	**50**	1400	Kincsem Park	(j)	IV. o.	Kovács Sándor	62.0	1:28.6	58	(11)	She Moves-Mahagóni-Botaniste
2019.07.21	**2/13**	**52.5**	1800	Kincsem Park	(3.3)	IV. o.	Jakub Pavlicek	60.5	1:51.3	57	(2.5)	Miss Orchidea-Dubai Dusk-Macaron
2019.06.23	**1/13**	**47.5**	1600	Kincsem Park	(j)	V. kat.	Miladin Stanarevic	57.5	1:40.0	47.5	(8)	Dubai Dusk-Rubikon-Éjfél
2019.05.26	**7/12**	**36**	1600	Kincsem Park	(j)	V. kat.	Jaroslav Línek	58.5	1:42.4	54.5	(20)	La Shaba-Qlináris-Music Channel

6 Summer Bilberry (FR) — 63.0 Földes Bence am. (1,0-0) — (Fekete, sárga gyűrűk és karszalag, piros sapka)

4 sk Zanzibari (USA) - Summerosa (USA) / Woodman (USA) — **Bokori Tamás** — **Istálló: SC. MOLETT**

Startbox: 6 — Élet stat.: 18, 0-11, 1198500 Ft — 2020: 3, 0-1, 24500 Ft — 2019: 15, 0-10, 1174000 Ft — Tenyésztő: Mr Regis Girardin & Mr Jean-Charles Thibaut; — 67

2020.07.12	**9/11**	**41.5**	1600	Kincsem Park	(3.0)	III. o.	Milos Milojevic	60.5	1:36.8	53.5	(13)	Canada-Blush Bird-Rainbow Rosie
2020.06.14	**5/7**	**42.5**	1900	Kincsem Park	(p)	V. kat.	Fézer Róbert	63.0	1:58.9	55.5	(14)	Amazing Allegra-Aflame Inferno-Risk Rebellion
2020.05.31	**8/8**	**46.5**	2000	Kincsem Park	(j)	Elit kat.	Michal Demo	55.0	2:06.5	68	(15)	Mont Master-La Shaba-Selyemkő
2019.11.24	**3/5**	**58.5**	3200	Kincsem Park	(j)	Elit o.	Bayarsaikhan Ganbat	56.0	3:35.2	62.5	(2.5)	Oxford Thespian-Szamba-Summer Bilberry
2019.11.10	**7/10**	**-**	1600	Kincsem Park	(j)	V. kat.	Piotr Krowicki	60.5	1:42.8	35	(15)	Flawless Flower-Last Stride-Éjszaka

Summer Bilberry (FR) 2.5 kg túlsúllyal indul. Fogadási típusok: Tét, Hely, Befutó, Hármasbefutó
Figyelem, ebben a futamban a Totalizatőr két HELY osztalékot fizet!

Sambo nyerését követően nem volt az igazi, gátra került, ahol az istálló lovai jól szoktak szerepelni. Sárkányfű utoljára csak a top favorittól kapott ki, ezt a versenyt már megnyerheti. Vanília ebben a szakágban szinte örökös döntős, a győzelme sem elképzelhetetlen. Silent Water tavalyi ugróversenye nem sikerült, helyezéssel javíthat. Dubai Dusk október óta nem versenyzett, akkor viszont javulással győzött, bármire képes lehet. Summer Bilberry síkon nem sokat mutatott mostanában, a meglepetés lova lehet.

Véleményünk: Sárkányfű (2) – Vanília (3) – Dubai Dusk (5)

A nap nyerője

Bár korántsem egyértelmű, a vasárnapi programból az Id. Klimscha Albert Emlékverseny Hendikep első tippjét választjuk a rovat heti főszereplőjének. **Amaranta** kétévesen győzelemmel búcsúzott, idei két hendikepjében pedig igazolta, hogy tudhatja azt a formáját. Ezúttal idomárja üli majd, legutóbbi, közeli második helyezését követően ezt a versenyt már megnyerheti.

Meglepetés ló

Érdekes, szoros csatát hozhat a Keszthelyi István Emlékverseny Hendikep, több, hasonló eséllyel. A véleményezett lovak mellett, a skálán egyre lejjebb kerülő **Tűzgalamb** is figyelmet érdemelhet. Az ötéves kanca kezdővel nagyon messze végzett, előtte úgy tűnt, lassacskán visszanyeri régi tudását. Ügyes, remek formában lévő lovasával korrigálhat és akár meg is nyerheti a futamot!

2020.08.02 **II. FUTAM**

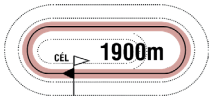

14:30

(90)

Pálya: **11 - Kincsem Park**
A futam neve: **NYERETLENEK VERSENYE** (V.kat.) **(szintetikus pálya)**
Összdíjazás: **490000 Ft** (245000, 98000, 73500, 49000, 24500)

1 Last Stride *

64.0 ifj. Fejes Lajos (23,1-7) (Ezüst, fekete félhold, ezüst sapka)

4 pher Egerton (GER) - La Strada Primera (GER) / Areion (GER) **Csupor Ferenc** **Istálló: Bábolna - Tatai i.**

Startbox: 6 Élet stat.: 11, 0-5, 284500 Ft 2020: 2, 0-2, 73000 Ft 2019: 9, 0-3, 211500 Ft Tenyésztő: Bábolna Nemzeti Ménesbirtok 71

2020.07.19	**5/9**	**40.5**	1600	Kincsem Park	(j)	V. o.	ifj. Fejes Lajos	62.5	1:42.7	40.5	(7)	Ridik-Twisted Logic-Humbuk
2020.07.05	**4/8**	**42.5**	1600	Kincsem Park	(j)	V. kat.	ifj. Fejes Lajos	65.0	1:42.5	49.5	(6.5)	Cupido-Ayers Rock-Lanna
2019.11.10	**2/10**	**37**	1600	Kincsem Park	(j)	V. kat.	ifj. Fejes Lajos	62.0	1:42.8	35	(3)	Flawless Flower-Last Stride-Éjszaka
2019.10.13	**8/13**	**29**	1200	Kincsem Park	(j)	V/b.	ifj. Fejes Lajos	58.0	1:15.7	29.5	(5)	Kenguru-Mezzo-Riadó
2019.09.29	**7/13**	**32**	1400	Kincsem Park	(j)	V/b.	ifj. Fejes Lajos	58.0	1:30.4	41.5	(4)	Supreme-Medica-Kapdarkey

2 Fergeteg

59.5 ifj. Kozma István (38,7-13) (Kék, sárga kockák, sárga sapka)

3 pm Star Fury - Frog House (IRE) / High Chaparral (IRE) **Szuna Szabolcs** **Istálló: Szenttamási i.**

Startbox: 2 Élet stat.: 1, 0-0, 0 Ft 2020: 1, 0-0, 0 Ft 2019: 0, 0-0, 0 Ft Tenyésztő: Törökszentmiklósi Mg.Zrt., Szenttamási ménes 45

2020.06.28	**11/12**	**26**	1800	Kincsem Park	(3.0)	V. kat.	Budai Csaba	62.0	1:48.9	57	(31)	Lucifer-Aurora Amica-Dawn Hill

3 Minorita

59.5 Jaroslav Línek (20,1-6) (Mentazöld-barna)

3 sm Egerton (GER) - Mina Alsalaam (GB) / Lujain (USA) **Fézer Róbert** **Istálló: MINT CHOCOLATE RACING i.**

Startbox: 1 Élet stat.: 7, 0-4, 447000 Ft 2020: 4, 0-2, 161000 Ft 2019: 3, 0-2, 286000 Ft Tenyésztő: Bábolna Nemzeti Ménesbirtok 85

2020.07.26	**8/9**	**51**	2000	Kincsem Park	(3.5)	III. o.	Jaroslav Línek	58.0	2:06.8	54.5	(3.5)	War Master-Not Now Brexit-Cupido
2020.07.12	**4/8**	**47.5**	1800	Kincsem Park	(3.0)	V. kat.	Mocsinka Vivien	56.5	1:53.9	53	(5)	Pacsirta-War Master-Avignon
2020.06.21	**2/11**	**54**	2000	Kincsem Park	(j)	IV. o.	Jaroslav Línek	59.5	2:08.6	54	(0.5)	Almarózsa-Minorita-Supergirl
2020.05.24	**7/12**	**41**	1900	Kincsem Park	(j)	IV. o.	Kelemen Zénó	56.0	2:05.7	50	(10)	Benihana-Rubikon-Silent Water
2019.11.03	**3/11**	**56**	1400	Kincsem Park	(3.5)	Elit kat.	Bakos Gábor	59.0	1:26.2	64	(7.5)	Kráken-Marlon-Minorita

4 Sanszos

59.5 Kolumbán Örs (3.5) (6,0-2) (Sötétkék, szürke sapka)

3 pher Rendezvous (IRE) - Sansz / Satin Stone (USA) **Fézer Róbert** **Istálló: Telivér Farm**

Startbox: 7 Élet stat.: 0, 0-0, 0 Ft 2020: 0, 0-0, 0 Ft 2019: 0, 0-0, 0 Ft Tenyésztő: Bácsalmási Agráripari Zrt. -

5 Surda Dala *

59.5 Homoki Norbert (10,0-1) (Zöld, rózsaszín csillag, zöld-rózsaszín csillagos sapka)

3 pm Rendezvous (IRE) - Should I Stay / Overseas Transfer (IRE) **Zala Csaba** **Istálló: CANTEL RACING**

Startbox: 8 Élet stat.: 4, 0-2, 96500 Ft 2020: 3, 0-2, 96500 Ft 2019: 1, 0-0, 0 Ft Tenyésztő: Bácsalmási Agráripari Zrt. 88

2020.07.26	**5/12**	**38.5**	2000	Kincsem Park	(j)	V/b.	Homoki Norbert	65.0	2:10.6	41.5	(4)	Katchanka-Santis-Silverado
2020.06.07	**3/10**	**44.5**	1600	Kincsem Park	(j)	V. kat.	Kriskó Norbert	59.5	1:44.5	48.5	(5)	Merybelle-Buy Nice Not Twice-Surda Dala
2020.05.24	**9/13**	**40.5**	1400	Kincsem Park	(j)	V. kat.	Kriskó Norbert	59.0	1:29.7	52	(13)	Melioria-Messina-Denis The Diva
2019.06.01	**10/11**	**35.5**	900	Kincsem Park	(3.8)	IV. kat.	Goran Mesetovic	58.0	0:52.9	54	(19)	Antilopa-Winter Tale-Love Forever

6 Avignon

58.0 Mészáros Zsolt (13,1-3) (Zöld, fehér pettyek, piros sapka)

3 pk Pigeon Catcher (IRE) - Ajánlott (IRE) / Nayef (USA) **Pető Sándor** **Istálló: dr. Ecsedi Leticia úrhölgy lova**

Startbox: 5 Élet stat.: 7, 0-5, 340500 Ft 2020: 3, 0-3, 218500 Ft 2019: 4, 0-2, 122000 Ft Tenyésztő: Dr. ELF Kft. 61

2020.07.12	**3/8**	**48.5**	1800	Kincsem Park	(3.0)	V. kat.	Gönczi Rebeka	56.5	1:53.9	53	(4)	Pacsirta-War Master-Avignon
2020.06.28	**2/11**	**44**	1600	Kincsem Park	(j)	V. o.	Gönczi Rebeka	61.5	1:40.4	48	(2)	Narra Mihi-Avignon-Firstmind
2020.06.07	**4/15**	**47**	1400	Kincsem Park	(j)	V. kat.	Mészáros Zsolt	60.5	1:26.6	52.5	(3.5)	Fantastic Icon-Valyriai Acél-Xman
2019.11.24	**8/9**	**36**	1600	Kincsem Park	(j)	IV. kat.	Mészáros Zsolt	57.5	1:45.3	44.5	(8.5)	Ashta-Firstmind-Herastias
2019.11.03	**8/11**	**40**	1400	Kincsem Park	(3.5)	Elit kat.	Mészáros Zsolt	57.5	1:26.2	64	(22)	Kráken-Marlon-Minorita

7 Best Victory DL

58.0 Kun Ferenc (0,0-0) (Királykék, piros váll. kir.kék sapka)

3 pk Prince Damyan - Balettáncosnő / Surdut (POL) **Domján Lajos** **Istálló: Pannonstar Racing Team**

Startbox: 4 Élet stat.: 1, 0-0, 0 Ft 2020: 1, 0-0, 0 Ft 2019: 0, 0-0, 0 Ft Tenyésztő: Domján Lajos, Győr 2

2020.05.24	**13/13**	**-**	1400	Kincsem Park	(j)	V. kat.	Fülöp Adrienn	57.5	1:29.7	52	(számt.)	Melioria-Messina-Denis The Diva

8 Supergirl

58.0 Suták Csenge (53,8-10) (Fehér, piros-fehér-zöld gyűrűk és ujjak, piros sapka)

3 pk Ryan (IRE) - Sunny Girl / Jolly Groom (USA) **Soltész András** **Istálló: Soltész ménes**

Startbox: 3 Élet stat.: 7, 0-5, 384000 Ft 2020: 3, 0-3, 201000 Ft 2019: 4, 0-2, 183000 Ft Tenyésztő: Bábolna Nemzeti Ménesbirtok 67

2020.07.12	**4/11**	**43.5**	1600	Kincsem Park	(3.0)	III. o.	Benedek Zoltán	51.0	1:36.8	53.5	(6)	Canada-Blush Bird-Rainbow Rosie
2020.06.21	**3/11**	**48**	2000	Kincsem Park	(j)	IV. o.	Benedek Zoltán	55.0	2:08.6	54	(1.75)	Almarózsa-Minorita-Supergirl
2020.05.31	**4/12**	**48.5**	1900	Kincsem Park	(j)	V. kat.	Suták Csenge	60.5	2:03.9	58.5	(8.5)	Calabrese-Silverado-Faust
2019.11.17	**7/11**	**29.5**	1200	Kincsem Park	(j)	IV. kat.	Suták Csenge	57.5	1:15.4	53	(22)	Tornado Twister-Valyriai Acél-Ayers Rock
2019.11.03	**3/14**	**49**	1000	Kincsem Park	(3.5)	IV. kat.	Suták Csenge	57.5	1:00.8	56.5	(5.5)	Amaranta-Septon-Supergirl

Fogadási típusok: Tét, Hely, Befutó, Hármasbefutó

Last Stride kétszer is közel volt a dobogósok mögött, itt már fizethetnek rá. Fergeteg elsőre még nem mutatott sokat, javulhat annyit, hogy küzdelembe érjen. Minorita formát futott egy hete, de a szoros élmezőnyben nem ért fel a frontba, első papíresélyt képvisel. Az újonc Sanszos elsőre egy kisebb helyezésben bízhat. Surda Dala hendikepben is elfogadhatóan ment, dobogóra várható. Avignon folyamatosan jön előre, ezt a versenyt már megnyerheti. Best Victory DL másodjára csak erősebb lehet, mint bemutatkozásakor volt. Supergirl mindig közel végez, az istállóforma is mellette szól.

Véleményünk: Minorita (3) – Avignon (6) – Supergirl (8) – Last Stride (1)

Tisztelt angol telivér tulajdonosok és tenyésztők!

A versenyszezon hátralévő részében, futtatási céllal bérelnék telivért.
A lehetőségekkel és feltételekkel kapcsolatban várom ajánlataikat!
Marton Imre: 06 30 2440 489

2020.08.02 **III. FUTAM**

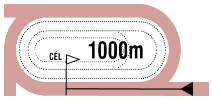

15:00

(91)

Pálya: **11 - Kincsem Park**
A futam neve: **NYERETLEN KÉTÉVESEK VERSENYE** (IV.kat.)
Összdíjazás: **670000 Ft** (335000, 134000, 100500, 67000, 33500)

1 Goosebump (GER) **58.0 Tomas Lukásek** (8,3-3) (Fehér, kék-piros öv, kék ujjak, piros sapka)
2 pm Tai Chi (GER) - Guangzhou (GER) / Königstiger (GER) **Maronka Gábor** **Istálló: "JADEITE"**
Startbox: 6 Élet stat.: 0, 0-0, 0 Ft 2020: 0, 0-0, 0 Ft 2019: 0, 0-0, 0 Ft Tenyésztő: Gestüt Ohlerweiherhof -

2 Melmet (GB) **58.0 Kriskó Norbert** (31,3-6) (Fehér, világoskék ujjak, piros sapka)
2 pm Helmet (AUS) - Miskin Diamond (IRE) / Diamond Green (FR) **Zala Csaba** **Istálló: Kishalász i.**
Startbox: 1 Élet stat.: 0, 0-0, 0 Ft 2020: 0, 0-0, 0 Ft 2019: 0, 0-0, 0 Ft Tenyésztő: Maywood Stud -

3 Millennium Bay (IRE) **58.0 Jaroslav Línek** (20,1-6) (Sárga, sárga-kék ujjak és kék sapka)
2 pm New Bay (GB) - Morgenlicht (GER) / Sholokhov (IRE) **Ribárszki Sándor** **Istálló: Bíró i.**
Startbox: 5 Élet stat.: 0, 0-0, 0 Ft 2020: 0, 0-0, 0 Ft 2019: 0, 0-0, 0 Ft Tenyésztő: China Horse Club -

4 Shy Boy **58.0 Cristian Gnesi** (6,0-1) (Zöld, rózsaszín csillag, zöld-rózsaszín csillagos sapka)
2 pm Move Your Vision (IRE) - Sougy (FR) / Naaqoos (GB) **Zala Csaba** **Istálló: CANTEL RACING**
Startbox: 10 Élet stat.: 0, 0-0, 0 Ft 2020: 0, 0-0, 0 Ft 2019: 0, 0-0, 0 Ft Tenyésztő: Bábolna Nemzeti Ménesbirtok -

5 Sir Sheldon (GB) * **58.0 ifj. Kozma István** (38,7-13) (Lila, arany öv, karszalag, lila sapka)
2 szm Outstrip (GB) - Senorita Parkes (GB) / Medicean (GB) **Farkas Levente** **Istálló: Sz & Sz Racing**
Startbox: 4 Élet stat.: 0, 0-0, 0 Ft 2020: 0, 0-0, 0 Ft 2019: 0, 0-0, 0 Ft Tenyésztő: Araobak Bloodstock -

6 Hógolyó (IRE) **56.5 Stanislav Georgiev** (50,13-19) (Fekete, sárga váll, fek. csillagos sárga ujjak és f. s.)
2 sk Slade Power (IRE) - Hightime Girl (GB) / Pivotal (GB) **Stanislav Georgiev** **Istálló: SZTANKOV RACING II. i.**
Startbox: 8 Élet stat.: 0, 0-0, 0 Ft 2020: 0, 0-0, 0 Ft 2019: 0, 0-0, 0 Ft Tenyésztő: Brickfield Stud Ltd & Ringfort Stud -

7 Libegő (GB) **56.5 Virág András** (12,1-3) (Piros, zöld ujjak és sapka)
2 pk Sir Percy (GB) - Lady Guinevere (GB) / Pivotal (GB) **Tormási Gyula** **Istálló: Orbay Kft.**
Startbox: 3 Élet stat.: 0, 0-0, 0 Ft 2020: 0, 0-0, 0 Ft 2019: 0, 0-0, 0 Ft Tenyésztő: J. W. Parry -

8 Miami Storm (AUT) * **56.5 Gönczi Rebeka** (43,7-14) (Királyék, piros sapka)
2 sk Storm Mist (IRE) - Miami Tallyce (IRE) / Montjeu (IRE) **Maronka Gábor** **Istálló: "BUBI"**
Startbox: 9 Élet stat.: 0, 0-0, 0 Ft 2020: 0, 0-0, 0 Ft 2019: 0, 0-0, 0 Ft Tenyésztő: Wilhelm Furtner -

9 Rosa Sham (FR) **56.5 Mocsinka Vivien (1.5)** (36,9-9) (Királykék, sárga öv, karszalag és fehér sapka)
2 sk Hunter's Light (IRE) - Titree (GB) / Highest Honor (FR) **Kovács-Bakos Szilvia** **Istálló: STS i. II.**
Startbox: 7 Élet stat.: 0, 0-0, 0 Ft 2020: 0, 0-0, 0 Ft 2019: 0, 0-0, 0 Ft Tenyésztő: Mme Rana Khaddam -

10 Schafer **56.5 Mészáros Zsolt** (13,1-3) (Aranysárga, királykék sapka)
2 pk Move Your Vision (IRE) - Saffwah (IRE) / King's Best (USA) **Molnár Orsolya** **Istálló: MISZTRÁL i.**
Startbox: 2 Élet stat.: 0, 0-0, 0 Ft 2020: 0, 0-0, 0 Ft 2019: 0, 0-0, 0 Ft Tenyésztő: Bábolna Nemzeti Ménesbirtok -

11 Sugarbird (IRE) **56.5 Suták Csenge** (53,8-10) (Királykék, fehér szegély, királykék sapka)
2 pk Buratino (IRE) - Scarlet Pursuits (IRE) / Pastorial Pursuits (GB) **Suták János** **Istálló: Májer és Társa**
Startbox: 11 Élet stat.: 1, 0-1, 67000 Ft 2020: 1, 0-1, 67000 Ft 2019: 0, 0-0, 0 Ft Tenyésztő: Ronan Tynan 55
2020.07.05 **4/7** **46.5** 900 Kincsem Park (3.0) IV. kat. Suták Csenge 56.5 0:53.4 54 (6) Sword of Lucky-Dormi-Allúr

Hógolyó (IRE) 0.5 kg, Schafer 0.5 kg túlsúllyal indul. Fogadási típusok: Tét, Hely, Befutó, Hármasbefutó

Goosebump jól dolgozott, az egy hete futott Arhimed-hez képest hasonló tudásúnak mutatkozik, így jó futását várjuk. Melmet és Shy Boy együtt és jól dolgoztak, idomárjuk egy hajszállal előbbit tartja jobbnak, bármelyikük dobogón végezhet. Millennium Bay a már futott Vendy Masttal látszik nagyjából azonos képességűnek jelenleg, a lovasítása figyelemreméltó. Sir Sheldon nagyon jól Narra Mihivel együtt dolgozott, főszereplő lehet. Hógolyó korai, gyors kétévesnek tűnik a tréningek alapján, a győzelemért küzdhet. Libegő biztató munkák után mutatkozik be, pénzes helyen végezhet. Miami Storm nagytermetű kanca, jól dolgozott, de igazán a versenyek hozhatják majd előre. Rosa Sham tetszetősen mozgott a tréningek során, a futam esélyesei közé soroljuk. Schafer munkaformáire sem lehet panasz, várhatóan a hosszabb távok kedveznek majd neki, de így is eredményes futással kezdhet. Sugarbird lábában már van egy verseny, ahol ráadásul közeli negyedikként ért célba, másodjára akár nyerhet is.

Véleményünk: Goosebump (1) – Sugarbird (11) – Hógolyó (6) – Rosa Sham (9)

Kincsem+ futam: 15.15 - Deauville (galopp)

A fogadási ajánlatot keresse a www.lovifogadas.hu oldalon, illetve a Kincsem Parkban!

2020.08.02 **IV. FUTAM**

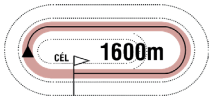

15:30

(92)

Pálya: **11 - Kincsem Park**
A futam neve: **NÉMETH FERENC EMLÉKKUPA II. FUTAMA HENDIKEP** (V/b.)**(szintetikus pálya)**
Összdíjazás: **460000 Ft** (230000, 92000, 69000, 46000, 23000)
Egyéb információ: **Magyarországi Angol Telivér Futtatók Egyesületének tiszteletdíja az első három helyezett lovasnak.**

1 Lanna — 65.5 Cserei Szabolcs (3.5) (7,0-1) (Sárga-zöld, sárga ujjak, zöld gallér, zöld sapka)

3 sk Pigeon Catcher (IRE) - La Pimienta (GER) / Peppercorn (GER) — **Csupor Ferenc** — **Istálló: Tatai i.**

Startbox: 4 — Élet stat.: 4, 0-2, 165000 Ft — 2020: 2, 0-1, 73500 Ft — 2019: 2, 0-1, 91500 Ft — Tenyésztő: Csupor és Pap Horse Training Kft., Tata — 54

2020.07.05	**3/8**	**42**	1600	Kincsem Park	(j)	V. kat.	Stanislav Georgiev	59.0	1:42.5	49.5	(5.5)	Cupido-Ayers Rock-Lanna
2020.05.31	**6/11**	**38**	1600	Kincsem Park	(j)	V. o.	ifj. Fejes Lajos	58.5	1:43.7	50.5	(14)	Stone Sober-Canada-Pókerarc
2019.08.18	**6/7**	**-**	1200	Kincsem Park	(3.1)	II. kat.	Dragan Lazarevic	53.5	1:11.3	57	(36)	Kráken-Valyriai Acél-Lucifer
2019.06.16	**3/6**	**42**	1000	Kincsem Park	(j)	IV. kat.	Gönczi Rebeka	56.5		52	(10)	Nebáncsvirág-Charlie Firpo-Lanna

2 Mezzo — 65.5 Kolumbán Örs (3.5) (6,0-2) (Sötétzöld, sárga vállak, karszalag, sötétzöld sapka)

4 pk Satin Stone (USA) - Mezzanine (GER) / Protektor (GER) — **Grósz Gyula** — **Istálló: Ilkamajor i.**

Startbox: 5 — Élet stat.: 18, 2-6, 750000 Ft — 2020: 3, 1-1, 254000 Ft — 2019: 11, 1-5, 496000 Ft — Tenyésztő: Bácsalmási Agráripari Zrt. — 68

2020.07.12	**1/10**	**35**	1300	Kincsem Park	(j)	V/b.	Jozef Parigál	59.5	1:22.8	35	(0.75)	Mezzo-Keszkenő-Zilyony
2020.06.21	**5/7**	**26**	1200	Kincsem Park	(j)	V. o.	Ördög Alen	53.0	1:14.0	45	(5.5)	Denis The Diva-Sámánkő-Sea of Turbulence
2020.05.31	**7/9**	**26.5**	1200	Kincsem Park	(j)	V/b.	Huszár Korinna	59.0	1:17.3	35.5	(6)	Luck Stone-Sea of Turbulence-Zilyony
2019.11.24	**2/9**	**35.5**	1200	Kincsem Park	(j)	V/b.	Stanislav Georgiev	59.5	1:15.5	39	(1)	Humbuk-Supreme/Mezzo
2019.11.10	**4/8**	**35**	1400	Kincsem Park	(j)	V/b.	Jozef Parigál	59.5	1:28.2	44.5	(6.5)	Riadó-Judit-Supreme

3 Judit — 62.0 Garai Roland am. (3.5) (8,0-2) (N.sárga-s.kék kockás, s.kék csíkos ujjak és ns. s.)

5 pk Category Five (IRE) - Jennifer / King's Honor (GER) — **Garai Richárd** — **Istálló: Garai i.**

Startbox: 3 — Élet stat.: 23, 1-12, 1029000 Ft — 2020: 5, 0-2, 161000 Ft — 2019: 12, 1-10, 868000 Ft — Tenyésztő: Hitka Péter, Bicske — 88

2020.07.26	**11/12**	**-**	2000	Kincsem Park	(j)	V/b.	Garai Roland am.	59.5	2:10.6	41.5	(12)	Katchanka-Santis-Silverado
2020.07.05	**8/8**	**33.5**	1400	Kincsem Park	(j)	V. o.	Garai Roland am.	58.0	1:27.8	42	(10)	Zvarovska-His Majesty-Speedy Sally
2020.06.14	**3/8**	**34**	1600	Kincsem Park	(p)	V/b.	Garai Roland am.	61.0	1:40.3	39.5	(1.25)	Schneerose-Miss Marple-Judit
2020.06.07	**2/9**	**34.5**	1400	Kincsem Park	(j)	V/b.	Garai Roland am.	60.0	1:31.9	24.5	(orr)	Mirtuszfa-Judit-Rubidium
2020.05.24	**6/13**	**34.5**	1400	Kincsem Park	(j)	V. o.	Garai Roland am.	58.0	1:29.3	54.5	(11)	Mirr Murr-His Majesty-Twisted Logic

4 Wesley (GER) * — 61.5 Kelemen Zénó (3.5) (8,0-1) (Piros, fek. háromszögek, fekete pir. hár.szögek, p.s.)

3 sher Hamond (GER) - Wellista (GER) / Sternkönig (IRE) — **Fézer Róbert** — **Istálló: P + J. i.**

Startbox: 7 — Élet stat.: 3, 0-1, 49000 Ft — 2020: 3, 0-1, 49000 Ft — 2019: 0, 0-0, 0 Ft — Tenyésztő: Gestüt Helenenhof — 62

2020.07.12	**4/9**	**39**	1400	Kincsem Park	(j)	V. kat.	Fézer Róbert	62.0	1:28.7	48.5	(9.5)	Xman-Namroud-Riderchop
2020.06.14	**8/8**	**-**	1200	Kincsem Park	(p)	V. kat.	Gönczi Rebeka	55.5	1:12.9	54.5	(33)	Fly To Me-Sally Rose-Blank Canvas
2020.05.24	**7/8**	**32.5**	1200	Kincsem Park	(j)	V. kat.	Morvai Előd	58.5	1:16.9	46	(11)	Somewhere-Marsellus Wallace-Blush Bird

5 Bryan — 60.5 Vámos Mercédesz (3.5) (4,1-0) (Rózsaszín-kék kockák, rózsaszín ujjak és kék sapka)

5 stpher Ryan (IRE) - Búzamező (GB) / Benny The Dip (USA) — **Sutákné Ágnes** — **Istálló: Nomád II. i.**

Startbox: 1 — Élet stat.: 22, 2-10, 930000 Ft — 2020: 4, 1-3, 356000 Ft — 2019: 10, 1-4, 486000 Ft — Tenyésztő: Molnár Ferenc, Verőce — 88

2020.07.26	**4/12**	**30**	2000	Kincsem Park	(j)	V/b.	Jozef Parigál	61.0	2:10.6	41.5	(3.5)	Katchanka-Santis-Silverado
2020.07.12	**5/11**	**28.5**	2200	Kincsem Park	(j)	V. o.	Jeles Eszter am.	51.5	2:23.9	48	(6)	Liquidator-Hurrikán-Agave
2020.06.28	**4/11**	**32**	2000	Kincsem Park	(j)	V/b.	Májer Cintia am.	61.0	2:08.9	43	(1.75)	Mathias Rex-Royal Ron-Agave
2020.06.07	**1/7**	**30**	1900	Kincsem Park	(j)	V. o.	Jeles Eszter am.	50.5	2:05.0	30	(rnyak.)	Bryan-Silent Water-Hurrikán
2019.11.24	**6/7**	**27**	1400	Kincsem Park	(j)	V. o.	Huszár Korinna	53.0	1:29.9	37	(11)	Judit-Ruca-Fifikás

6 Daktilus — 56.0 Ördög Alen (3.5) (10,0-2) (Fehér-ezüst-arany, fehér-ezüst sapka)

5 pk Brahy (USA) - Dynamite Blond (GB) / Xaar (GB) — **Suták János** — **Istálló: Jeles i.**

Startbox: 6 — Élet stat.: 12, 0-3, 235000 Ft — 2020: 3, 0-0, 0 Ft — 2019: 3, 0-0, 0 Ft — Tenyésztő: Telivér Farm Kft. — 68

2020.07.12	**10/10**	**22.5**	1300	Kincsem Park	(j)	V/b.	Jeles Eszter am.	54.5	1:22.8	35	(7)	Mezzo-Keszkenő-Zilyony
2020.06.28	**10/11**	**-**	2000	Kincsem Park	(j)	V/b.	Jeles Eszter am.	58.0	2:08.9	43	(24)	Mathias Rex-Royal Ron-Agave
2020.06.14	**8/8**	**-**	1400	Kincsem Park	(p)	V. o.	Jeles Eszter am.	51.5	1:26.5	50	(18)	Amorózó-Speedy Sally-Firstmind
2019.08.25	**10/12**	**22.5**	1600	Kincsem Park	(j)	V. kat.	Kocka Ákos	62.5	1:43.4	42	(22)	Légyott-Supreme-Humbuk
2019.08.11	**9/11**	**35**	1900	Kincsem Park	(j)	V. kat.	Kocka Ákos	58.5	2:01.9	58	(18)	Sarkantyú-Fancy Fury-Lamiikada

7 Sáska * — 51.5 Elbert Zita am. (3.5) (0,0-0) (Sárga, világoskék ujjak, sárga-kék sapka)

4 sk Category Five (IRE) - Sugar Lady / Be My Grey (USA) — **Elbert József** — **Istálló: Equus - Dent**

Startbox: 2 — Élet stat.: 11, 0-3, 92000 Ft — 2020: 3, 0-3, 92000 Ft — 2019: 8, 0-0, 0 Ft — Tenyésztő: Hitka Péter, Bicske — 68

2020.07.12	**5/10**	**25.5**	1300	Kincsem Park	(j)	V/b.	Vörös Georgina	53.0	1:22.8	35	(2.5)	Mezzo-Keszkenő-Zilyony
2020.06.07	**4/9**	**25.5**	1400	Kincsem Park	(j)	V/b.	Vörös Georgina	53.0	1:31.9	24.5	(2)	Mirtuszfa-Judit-Rubidium
2020.05.31	**5/9**	**22.5**	1200	Kincsem Park	(j)	V/b.	Vörös Georgina	53.0	1:17.3	35.5	(4.5)	Luck Stone-Sea of Turbulence-Zilyony
2019.11.10	**9/10**	**-**	1600	Kincsem Park	(j)	V. kat.	Nagy Tamás	55.5	1:42.8	35	(28)	Flawless Flower-Last Stride-Éjszaka
2019.10.20	**9/9**	**16**	2000	Kincsem Park	(j)	V. kat.	Nagy Tamás	54.0		52.5	(32)	Rajsamatazz-French Whiskey-Princess Aurelia

Daktilus 0.5 kg, Sáska 3.5 kg túlsúllyal indul. Fogadási típusok: Tét, Hely, Befutó, Hármasbefutó
Figyelem, ebben a futamban a Totalizatőr két HELY osztalékot fizet!

Lanna ebben a kategóriában még eredményesebb lehet, mint legutóbb volt, Mezzo erősebb lovassal azonnal kitűnt és biztosan ért haza, kérdés, hogy mit fog szólni a hosszabb távhoz. Judit kétszer nem úgy futott, mint ahogy a korábbiak alapján vártuk tőle, itt jobbak a kilátásai. Wesley legutóbb már elfogadhatóan mozgott, hendikepben akár a győzelmet is megszerezheti. Bryan folyamatosan döntős, hűen adja tudását, mindenkivel jól fut. Daktilus továbbra sem akar megindulni, javulnia kellene. Sáska kezd mutatkozni, amennyiben nem túl rutinos lovasával megismétli javult számát, küzdhet a dobogós helyezésekért.

Véleményünk: Bryan (5) – Wesley (4) – Lanna (1)

A jackpot összegével a fogadásszervező az adott játékban képzett nyereményalapot megnöveli. A jackpot összegével megemelt nyereményalap a nyertes fogadók között kerül felosztásra oly módon, hogy azt a kihirdetett és kifizetett nyeremény osztalék együttesen tartalmazza.

GALOPP

100.000 Ft jackpot Tétre

2020.08.02 **V. FUTAM** **16:00** (93)

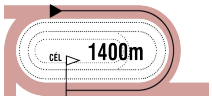

Pálya: **11 - Kincsem Park**
A futam neve: **KESZTHELYI ISTVÁN EMLÉKVERSENY HENDIKEP** (II.o.)
Összdíjazás: **780000 Ft** (390000, 156000, 117000, 78000, 39000)

1 Levendula (IRE) *

61.0 ifj. Kozma István (38,7-13) (Égszínkék)

4 pk Camacho (GB) - Lovesome (GB) / Kheleyf (USA) **Kreka István** **Istálló: Viola i.**

Startbox: 3 Élet stat.: 10, 5-4, 1944000 Ft 2020: 1, 0-1, 117000 Ft 2019: 8, 5-3, 1827000 Ft Tenyésztő: John Curley 66

2020.07.12	**3/7**	**59.5**	1200	Kincsem Park	(j)	II. o.	ifj. Kozma István	61.0	1:13.5	64.5	(4)	Muizenberg Rock-Amoreena-Levendula
2019.10.20	**1/7**	**59**	1400	Kincsem Park	(3.2)	III. kat.	ifj. Kozma István	60.5	1:25.5	59	(0.5)	Levendula-Tizedes-Sally Rose
2019.09.29	**1/7**	**63**	1400	Kincsem Park	(3.2)	III. kat.	ifj. Kozma István	58.0	1:25.5	63	(2)	Levendula-Fit to Fly-Mister Five Euros
2019.08.25	**1/7**	**62**	1200	Kincsem Park	(j)	III. kat.	Nagy Tamás	55.0	1:13.3	62	(2.5)	Levendula-Fit to Fly-Georges Song
2019.07.21	**1/11**	**59.5**	1000	Kincsem Park	(3.3)	III. o.	Nagy Tamás	59.5	0:59.8	59.5	(2)	Levendula-Bírónő-La Lianga

2 Rebellis *

60.5 Bakos Gábor (30,2-3) (Sötétzöld, sárga vállak, karszalag, sötétzöld sapka)

8 stpk Brahy (USA) - Remegő lány / Noble Law (GB) **Grósz Gyula** **Istálló: Ilkamajor i.**

Startbox: 5 Élet stat.: 65, 11-35, 6792500 Ft 2020: 4, 0-4, 288500 Ft 2019: 14, 3-8, 2225500 Ft Tenyésztő: Telivér Farm Kft. 73

2020.07.19	**5/10**	**59.5**	1600	Kincsem Park	(j)	II. o.	Jozef Parigál	61.0	1:41.1	56	(4.5)	Lady Zsu-Tiltott gyümölcs-Regölő
2020.06.28	**3/8**	**62**	1600	Kincsem Park	(3.0)	II. kat.	Stanislav Georgiev	63.5	1:34.9	63.5	(4)	Centa-United-Rebellis
2020.06.07	**4/10**	**61.5**	1400	Kincsem Park	(j)	III. kat.	Stanislav Georgiev	63.5	1:23.9	59	(5)	Futurist Fashion-She Moves-Centa
2020.05.24	**5/9**	**58**	1400	Kincsem Park	(j)	II. o.	Jozef Parigál	63.0	1:30.1	56	(6.5)	She Moves-Futurist Fashion-Georges Song
2019.11.24	**1/10**	**63.5**	1400	Kincsem Park	(j)	II. kat.	ifj. Kozma István	63.5	1:28.5	63.5	(1.5)	Rebellis-Fit to Fly-Futurist Fashion

3 Mister Five Euros (FR)

58.5 Bagoly Szabolcs (2,0-0) (Kék, sárga szegélyes ujjak, k-s. gyűrűs sapka)

5 stpher Diamond Green (FR) - Vilavella (FR) / Shamardal (USA) **Korona Károly** **Istálló: Fortuna i.**

Startbox: 7 Élet stat.: 10, 1-6, 1023500 Ft 2020: 0, 0-0, 0 Ft 2019: 10, 1-6, 1023500 Ft Tenyésztő: Mr Mathieu Daguzan-Garros & Mr Henri Soler 195

2019.09.29	**3/7**	**60.5**	1400	Kincsem Park	(3.2)	III. kat.	Bakos Gábor	61.0	1:25.5	63	(2.5)	Levendula-Fit to Fly-Mister Five Euros
2019.09.08	**4/6**	**58.5**	1400	Kincsem Park	(j)	I. o.	Bakos Gábor	61.5	1:29.5	56	(3.5)	Wirrwarr-Morgenstern-Hayluck
2019.08.11	**1/9**	**59.5**	1300	Kincsem Park	(j)	II. o.	Bakos Gábor	57.0	1:18.4	59.5	(3)	Mister Five Euros-Navajo-Billy Tiger
2019.07.21	**5/7**	**51.5**	1400	Kincsem Park	(j)	I. o.	Bakos Gábor	54.5	1:26.5	60	(2.5)	Tűzgalamb-Morgenstern-Rebelliously
2019.06.23	**3/6**	**60.5**	1400	Kincsem Park	(j)	II. kat.	Varga Mátyás	58.0	1:26.5	65	(2)	Night for Overdose-Muizenberg Rock-Mister Five Euros

4 Turn Me On (GER)

57.5 Cristian Gnesi (6,0-1) (S.kék, barna váll. piros-lila rombuszos ujjak, s.kék s.)

3 pm Amaron (GB) - Tintagel (GB) / Oasis Dream (GB) **Zala Csaba** **Istálló: Belracing**

Startbox: 2 Élet stat.: 3, 0-3, 610000 Ft 2020: 3, 0-3, 610000 Ft 2019: 4, 2-1, 880860 Ft Tenyésztő: Gestüt Ohlerweiherhof 76

2020.07.19	**5/10**	**61.5**	2000	Kincsem Park	(3.7)	Gd-2	Carlo Fiocchi	58.0	2:07.7	69.5	(4)	Arktisz-Bánk-Lucifer
2020.06.21	**5/10**	**61.5**	1600	Kincsem Park	(3.6)	Gd-2	Gönczi Rebeka	58.0	1:37.6	71	(9.5)	Bánk-Silver Pepper-Stone Sober
2020.05.31	**2/8**	**65.5**	1400	Kincsem Park	(j)	I. kat.	Gönczi Rebeka	61.0	1:25.6	64.5	(0.75)	Antilopa-Turn Me On-Marlon
2019.09.22	**1/6**	**-**	1350	Beograd		Gd-1	Djordje Perovic	58.0	1:27.1	-	(5.5)	Turn Me On-Hussar de Beauvais-Kameni Beely
2019.09.01	**5/10**	**-**	1400	Pozarevac		Gd-1	Nino Murru	58.0	1:27.7	-	(9)	Miss Iron-New Big Hope-Jusein

5 Marlon

57.0 Mészáros Zsolt (13,1-3) (Zöld, fehér pettyek, piros sapka)

3 sm Steady As A Rock (FR) - Mahiki (GB) / Compton Place (GB) **Pető Sándor** **Istálló: dr. Ecsedi Leticia úrhölgy lova**

Startbox: 8 Élet stat.: 9, 1-6, 2059500 Ft 2020: 3, 0-2, 595000 Ft 2019: 6, 1-4, 1464500 Ft Tenyésztő: Dr. ELF Kft. 76

2020.07.19	**6/10**	**60.5**	2000	Kincsem Park	(3.7)	Gd-2	Mészáros Zsolt	58.0	2:07.7	69.5	(7.5)	Arktisz-Bánk-Lucifer
2020.06.21	**4/10**	**65**	1600	Kincsem Park	(3.6)	Gd-2	Mészáros Zsolt	58.0	1:37.6	71	(6)	Bánk-Silver Pepper-Stone Sober
2020.05.31	**3/8**	**61.5**	1400	Kincsem Park	(j)	I. kat.	Mészáros Zsolt	58.0	1:25.6	64.5	(1.5)	Antilopa-Turn Me On-Marlon
2019.11.03	**2/11**	**63**	1400	Kincsem Park	(3.5)	Elit kat.	Paizs Gábor	59.0	1:26.2	64	(0.75)	Kráken-Marlon-Minorita
2019.10.06	**2/7**	**64.5**	1400	Kincsem Park	(3.4)	Gd-2	ifj. Kozma István	58.0	1:25.4	65.5	(0.75)	Silver Pepper-Marlon-Kráken

6 Rebelliously (GER)

56.5 Gönczi Rebeka (43,7-14) (Zöld, fekete váll, zöld sapka)

5 szk Slickly (FR) - Resaca (GER) / Touch Down (GER) **Jozef Roszival** **Istálló: Kolozsi Ranch**

Startbox: 4 Élet stat.: 25, 3-18, 3455500 Ft 2020: 3, 0-1, 156000 Ft 2019: 8, 1-6, 1128500 Ft Tenyésztő: Gestüt Ohlerweiherhof 47

2020.06.28	**2/9**	**56**	1000	Kincsem Park	(3.0)	II. o.	Jozef Parigál	57.0	0:57.2	68.5	(7)	Oba Hara-Rebelliously-Szerencse lovag
2020.06.07	**6/10**	**56**	1400	Kincsem Park	(j)	III. kat.	Jozef Parigál	59.5	1:23.9	59	(6.5)	Futurist Fashion-She Moves-Centa
2020.05.24	**9/9**	**-**	1400	Kincsem Park	(j)	II. o.	ifj. Kozma István	59.0	1:30.1	56	(24)	She Moves-Futurist Fashion-Georges Song
2019.11.17	**6/6**	**51**	1400	Kincsem Park	(j)	II. o.	Stanislav Georgiev	62.0	1:27.4	68	(17)	Good Heart-She Moves-Sámánkő
2019.10.06	**5/6**	**55.5**	1300	Kincsem Park	(j)	II. o.	Goran Mesetovic	63.0	1:20.3	66.5	(17)	Tangra-Mirtusz-Lujza

7 Amerika Kapitány (IRE)

55.5 Suták Csenge (53,8-10) (Sötétkék-fehér kockák, sötétkék ujjak és sapka)

3 pm Most Improved (IRE) - Adjtiya (IRE) / Green Desert (USA) **Suták János** **Istálló: Nomád i.**

Startbox: 10 Élet stat.: 7, 1-4, 870500 Ft 2020: 3, 1-0, 335000 Ft 2019: 4, 0-4, 535500 Ft Tenyésztő: John Foley 73

2020.07.19	**10/10**	**-**	1600	Kincsem Park	(j)	II. o.	Stanislav Georgiev	57.0	1:41.1	56	(45)	Lady Zsu-Tiltott gyümölcs-Regölő
2020.06.21	**6/10**	**61**	1600	Kincsem Park	(3.6)	Gd-2	Suták Csenge	58.0	1:37.6	71	(9.5)	Bánk-Silver Pepper-Stone Sober
2020.05.24	**1/8**	**60**	1600	Kincsem Park	(j)	IV. kat.	Suták Csenge	57.0	1:37.9	60	(rfej.)	Amerika Kapitány-Arktisz/Lucifer
2019.11.10	**3/10**	**52.5**	1400	Kincsem Park	(j)	IV. kat.	Suták Csenge	59.0	1:28.1	53.5	(4)	Simply The Best-Han Denever-Amerika Kapitány
2019.10.27	**4/10**	**60.5**	1600	Kincsem Park	(3.5)	Gd-3	Suták Csenge	58.0	1:39.5	63.5	(2.5)	Imperialiste-Bramastra-Texas Girl

8 Kráken (fv) *

55.5 Tomas Lukásek (8,3-3) (Fekete, arany öv és karszalag, f.-a. sapka)

3 pm Pigeon Catcher (IRE) - Kizil Sou (fv) (SRB) / Seattle Sur (GB) **Maronka Gábor** **Istálló: Téglás i.**

Startbox: 1 Élet stat.: 8, 2-5, 2094500 Ft 2020: 3, 0-2, 169000 Ft 2019: 5, 2-3, 1925500 Ft Tenyésztő: Téglás Balázs Mihály, Hajós 66

2020.07.12	**6/7**	**57**	1200	Kincsem Park	(j)	II. o.	Milos Milojevic	58.0	1:13.5	64.5	(7)	Muizenberg Rock-Amoreena-Levendula
2020.06.28	**5/9**	**60**	1000	Kincsem Park	(3.0)	II. o.	Milos Milojevic	59.0	0:57.2	68.5	(9)	Oba Hara-Rebelliously-Szerencse lovag
2020.05.31	**4/8**	**64**	1400	Kincsem Park	(j)	I. kat.	Piotr Krowicki	61.0	1:25.6	64.5	(2)	Antilopa-Turn Me On-Marlon
2019.11.03	**1/11**	**64**	1400	Kincsem Park	(3.5)	Elit kat.	Jaroslav Línek	59.0	1:26.2	64	(0.75)	Kráken-Marlon-Minorita
2019.10.06	**3/7**	**60**	1400	Kincsem Park	(3.4)	Gd-2	Sasa Glogovac	58.0	1:25.4	65.5	(5)	Silver Pepper-Marlon-Kráken

9 Tűzgalamb

55.0 Mocsinka Vivien (1.5) (36,9-9) (Sárga-zöld, sárga ujjak, zöld gallér, zöld sapka)

5 sk Pigeon Catcher (IRE) - Tűzkígyó (GB) / Intikhab (USA) **Csupor Ferenc** **Istálló: Tatai i.**

Startbox: 9 Élet stat.: 30, 4-17, 2613500 Ft 2020: 3, 0-0, 0 Ft 2019: 11, 2-7, 1469000 Ft Tenyésztő: Bábolna Nemzeti Ménesbirtok Kft., Dióspuszta 60

2020.07.05	**9/10**	**-**	1200	Kincsem Park	(j)	III. o.	Broda Vanda am.	59.5	1:12.6	63.5	(23)	Love Forever-Sally Rose-Aloiv Aivilo
2020.06.21	**6/8**	**55**	1400	Kincsem Park	(j)	III. o.	Pap Gabriella	65.0	1:26.3	62.5	(11)	Just Mine-Lujza-Bossa Nova
2020.06.07	**10/10**	**54.5**	1400	Kincsem Park	(j)	III. kat.	Pap Gabriella	60.5	1:23.9	59	(9)	Futurist Fashion-She Moves-Centa
2019.10.20	**6/8**	**47.5**	1600	Kincsem Park	(j)	II. o.	Pap Gabriella am.	64.5	1:41.5	54	(20)	Just Mine-Mirtusz-She Moves
2019.09.29	**5/5**	**47.5**	1600	Kincsem Park	(3.2)	Elit o.	ifj. Fejes Lajos	58.0	1:38.4	63	(17)	Original-Medyna-Rikoleta

10 Regölő **50.0 Bihari Alexandra** (6,0-1) (Piros, zöld csillag, sárga ujj, zöld csillagok, piros s.)

5 pm Kegyúr - Renleet (ITY) / King Charlemagne (USA) **Bihari Alexandra** **Istálló: Billionaire Horses**

Startbox: 6 Élet stat.: 18, 3-7, 1506000 Ft 2020: 2, 0-1, 117000 Ft 2019: 8, 3-2, 1165000 Ft Tenyésztő: Bábolna Nemzeti Ménesbirtok Kft., Dióspuszta 73

2020.07.19	**3/10**	**50.5**	1600	Kincsem Park	(j)	II. o.	Bihari Alexandra	50.0	1:41.1	56	(2.5)	Lady Zsu-Tiltott gyümölcs-Regölő
2020.06.14	**9/9**	**-**	1600	Kincsem Park	(p)	III. o.	Bihari Alexandra	56.5	1:38.3	56	(33)	Sambo-Allegro Assai-Rainbow Rosie
2019.10.20	**disq/8**	**-**	1600	Kincsem Park	(j)	II. o.	Bihari Alexandra	54.5	1:41.5	54		Just Mine-Mirtusz-She Moves
2019.08.04	**6/6**	**-**	1600	Kincsem Park	(j)	I. o.	Bihari Alexandra	50.0	1:38.8	63.5	(21)	Rebellis-Greenpeace-Tűzgalamb
2019.07.28	**3/4**	**50.5**	2400	Kincsem Park	(j)	II. o.	Paizs Gábor	57.5	: .	68.5	(19)	Mont Master-Oxford Thespian-Regölő

Kráken (fv) 0.5 kg túlsúllyal indul. Fogadási típusok: Tét, Hely, Befutó, Hármasbefutó

Levendula kihagyás utáni első versenyében szoros harmadiknak érkezett meg, ezúttal már topot futhat és főszereplő lehet. Rebellisre általában lehet számítani, dobogós esélyt képvisel. Mister Five Euros szeptember óta nem futott, akkor viszont formában volt. Turn Me On és Marlon is első hendikepjére készül, mindkét hároméves a legjobbak között futott eddig, bármelyikük megnyerheti ezt a versenyt. Rebelliously stabilan teljesít, helyre ezúttal is odaérhet. Amerika Kapitány néhány hete értékelhetetlenül szerepelt, amennyiben korrigálni tud, a favoritok ellenfele lehet. Kráken távját visszaemelték a korábbi szintre, könnyen lehet, hogy ez jót fog tenni neki, új kézben fut, ez is segítheti. Tűzgalamb beállítása egyre kedvezőbb, most erősebb és formában lévő lovast kapott, nem lepődnénk meg, ha meglepné ellenfeleit. Regölő másodjára már nagyszerűen mozgott és kis híján hazaért, számolni kell vele most is!

Véleményünk: Marlon (5) – Turn Me On (4) – Levendula (1) – Regölő (10)

A vasárnapi galopp versenyfeltételei

89/I. KOCSI ZOLTÁN EMLÉKVERSENY - NYÁRI GÁTVERSENY 3200 m

85.500 Ft (42.750, 25.650, 17.100 Ft) tenyésztési prémium a hazai tenyésztésű ló tenyésztőjének.85.500 Ft (42.750, 25.650, 17.100 Ft) tulajdonosi prémium a hazai tenyésztésű ló futtatójának. .3é és idb. lovaknak.Teher 3é 59kg, 4é 67kg, 5é és idb.70kg. Zászlós indítás! A folyó és a múlt évben nyert 320.000 Ft értékű ugróversenyért 1 kg, 390.000 Ft értékű ugróversenyért 2 kg, 450.000 Ft értékű ugróversenyért, vagy bármely évben nyert két ugróversenyért 3 kg, 500.000 Ft értékű ugróversenyért, vagy bármely évben nyert három ugróversenyért 4 kg több. Bármely évben nyert ugróversenyért, vagy 390.000 Ft értékű korteherversenyért1 kg több. A folyó évben nyert ugróversenyért 1 kg, két ugróversenyért 2 kgkülön több. Ugróversenyt nem nyert lovaknak 2 kgeng. Indulóadási díj 9000 Ft.

90/II. NYERETLENEK VERSENYE (V.kat.) (szintetikus pálya) 1900 m

46.550 Ft (23.275, 13.965, 9.310 Ft) tenyésztési prémium a hazai tenyésztésű ló tenyésztőjének.46.550 Ft (23.275, 13.965, 9.310 Ft) tulajdonosi prémium a hazai tenyésztésű ló futtatójának.Hazai idomításban álló és hazai tenyésztésű nyeretlen 3é és idb. lovaknak. Teher 3é 59 1/2 kg, 4é és idb. 64 kg. A hendikepre minősített, 2.-3.-nak helyezve nem volt lovaknak 1 1/2 kg, 4.-5.-nek helyezve nem volt lovaknak 3 kg eng. Indulóadási díj 4900 Ft.

91/III. NYERETLEN KÉTÉVESEK VERSENYE (IV.kat.) 1000 m

63.650 Ft (31.825,19.095, 12.730 Ft) tenyésztési prémium a hazai tenyésztésű ló tenyésztőjének.63.650 Ft (31.825,19.095, 12.730 Ft) tulajdonosi prémium a hazai tenyésztésű ló futtatójának. Hazai idomításban álló nyeretlen 2é lovaknak. Teher 58 kg. Indulóadási díj 6700 Ft.

92/IV. NÉMETH FERENC EMLÉKKUPA II. FUTAMA HENDIKEP (V/b.)(szintetikus pálya) 1600 m

43.700 Ft (21.850, 13.110, 8.740 Ft) tenyésztési prémium a hazai tenyésztésű ló tenyésztőjének.43.700 Ft (21.850, 13.110, 8.740 Ft) tulajdonosi prémium a hazai tenyésztésű ló futtatójának. Hazai idomításban álló 3é +22,5 4é és idb. lovaknak +26 5 versenyt nem nyert hivatásos és amatőr lovasoknak Indulóadási díj 4600 Ft.

93/V. KESZTHELYI ISTVÁN EMLÉKVERSENY HENDIKEP (II.o.) 1400 m

74.100 Ft (37.050, 22.230, 14.820 Ft) tenyésztési prémium a hazai tenyésztésű ló tenyésztőjének.74.100 Ft (37.050, 22.230, 14.820 Ft) tulajdonosi prémium a hazai tenyésztésű ló futtatójának. 3é -7 4é és idb. lovaknak -2 Indulóadási díj 7800 Ft.

94/VI. GUTAI JÁNOS EMLÉKVERSENY (IV.kat.) 1600 m

63.650 Ft (31.825,19.095, 12.730 Ft) tenyésztési prémium a hazai tenyésztésű ló tenyésztőjének.63.650 Ft (31.825,19.095, 12.730 Ft) tulajdonosi prémium a hazai tenyésztésű ló futtatójának. Hazai idomításban álló, bármely évben 390.000 Ft értékű versenyt, vagy III. kategóriás, ill. magasabb besorolású külföldi versenyt nem nyert 3é és idb. lovaknak. Teher 3é 56 1/2kg, 4é és idb. 60 kg. A folyó és a múlt évben nyert minden 215.000 Ft értékű korteherversenyért 1 kg, 285.000 Ft értékű versenyért 2 kg, 345.000 Ft értékű versenyért 3 kg több, éspedig halmozva 5 kg-ig. Bármely évben nyert 250.000 Ft értékű korteherversenyért 1 kg több. A folyó és a múlt évben korteherversenyt nem nyert lovaknak 1 kg eng. Indulóadási díj 6700 Ft.

95/VII. BONTA FERENC EMLÉKVERSENY HENDIKEP (V.o.) (szintetikus pálya) 1100 m

45.600 Ft (22.800, 13.680, 9.120 Ft) tenyésztési prémium a hazai tenyésztésű ló tenyésztőjének.45.600 Ft (22.800, 13.680, 9.120 Ft) tulajdonosi prémium a hazai tenyésztésű ló futtatójának. Hazai idomításban álló 3é +17 4é és idb. lovaknak +19 Indulóadási díj 4800 Ft.

96/VIII. JANEK GÉZA EMLÉKVERSENY HENDIKEP (Elit o.) 1200 m

95.000 Ft (47.500, 28.500, 19.000 Ft) tenyésztési prémium a hazai tenyésztésű ló tenyésztőjének.95.000 Ft (47.500, 28.500, 19.000 Ft) tulajdonosi prémium a hazai tenyésztésű ló futtatójának. 3é és idb. lovaknak. . Indulóadási díj 10000 Ft .(Utónevezés nem lehetséges !)

97/IX. ID. KLIMSCHA ALBERT EMLÉKVERSENY HENDIKEP (IV.o.) (szintetikus pálya) 1400 m

53.200 Ft (26.600, 15.960, 10.640 Ft) tenyésztési prémium a hazai tenyésztésű ló tenyésztőjének.53.200 Ft (26.600, 15.960, 10.640 Ft) tulajdonosi prémium a hazai tenyésztésű ló futtatójának. Hazai idomításban álló 3é +9 4é és idb. lovaknak +12 Indulóadási díj 5600 Ft.

A jackpot összegével a fogadásszervező az adott játékban képzett nyereményalapot megnöveli.
A jackpot összegével megemelt nyereményalap a nyertes fogadók között kerül felosztásra oly módon, hogy azt a kihirdetett és kifizetett nyeremény osztalék együttesen tartalmazza.

GALOPP

100.000 Ft jackpot Tétre

2020.08.02 **VI. FUTAM**

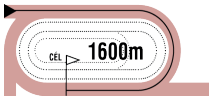

16:30

(94)

Pálya: **11 - Kincsem Park**
A futam neve: **GUTAI JÁNOS EMLÉKVERSENY** (IV.kat.)
Összdíjazás: **670000 Ft** (335000, 134000, 100500, 67000, 33500)

1 Like The Sea (IRE) — 61.0 Paizs Gábor (24,5-3) — (Narancssárga, fekete sapka)

4 pm Born To Sea (IRE) - Like Me (IRE) / Duke Of Marmalade (IRE) — **Kovács-Bakos Szilvia** — **Istálló: Farádi i.**

Startbox: 4 — Élet stat.: 8, 1-5, 583000 Ft — 2020: 2, 0-1, 24500 Ft — 2019: 6, 1-4, 558500 Ft — Tenyésztő: Deerpark Stud — 65

2020.07.12	**5/9**	**50.5**	1800	Kincsem Park	(3.0)	V. kat.	Drexler Virginia am.	62.5	1:51.8	55.5	(5.5)	Amazing Allegra-Faust-Aflame Inferno
2020.05.31	**8/11**	**50.5**	1600	Kincsem Park	(j)	IV. kat.	Jaroslav Línek	61.0	1:37.7	63.5	(11)	Secret Grey-Northern Way-Tizedes
2019.10.06	**7/8**	**39.5**	2800	Kincsem Park	(3.4)	Gd-2	Jozef Parigál	58.0	2:56.2	69	(30)	Államfő-Alter Poseidon-Mont Master
2019.09.15	**5/8**	**55**	1400	Kincsem Park	(3.6)	IV. kat.	Mocsinka Vivien	56.0	1:25.6	63	(5.5)	Fit to Fly-Nirado-Miss Orchidea
2019.08.25	**5/7**	**60**	2000	Kincsem Park	(j)	I. o.	Jozef Parigál	56.0	2:06.4	61	(7)	Enigma-La Shaba-Kostjukov

2 Aloiv Aivilo (GB) — 60.5 ifj. Kozma István (38,7-13) — (Égszínkék, fehér sapka)

4 szk Dark Angel (IRE) - Abeille (IRE) / Alhaarth (IRE) — **Fodor Ákos** — **Istálló: Olivia i.**

Startbox: 2 — Élet stat.: 8, 2-5, 1012500 Ft — 2020: 1, 0-1, 102000 Ft — 2019: 7, 2-4, 910500 Ft — Tenyésztő: Haras du Mezeray — 60

2020.07.05	**3/10**	**51.5**	1200	Kincsem Park	(j)	III. o.	ifj. Kozma István	61.5	1:12.6	63.5	(6.5)	Love Forever-Sally Rose-Aloiv Aivilo
2019.11.10	**1/8**	**52**	1600	Kincsem Park	(j)	IV. kat.	Mocsinka Vivien	53.0	1:40.8	52	(1)	Aloiv Aivilo-Tiltott gyümölcs-Tizedes
2019.10.13	**3/6**	**54.5**	1100	Kincsem Park	(j)	III. o.	Kovács Sándor	63.0	1:08.7	53	(2.5)	Bírónő-Illendő-Aloiv Aivilo
2019.09.15	**3/7**	**49**	1400	Kincsem Park	(3.6)	IV. kat.	Nagy Tamás	55.0	1:25.9	51.5	(0.85)	Banana Jet-She Moves-Aloiv Aivilo
2019.07.28	**1/11**	**54.5**	1400	Kincsem Park	(j)	IV. o.	Panyi Mátyás	58.5	1:26.8	54.5	(3)	Aloiv Aivilo-Apostol-Tangra

3 United * — 59.5 Suták Csenge (53,8-10) — (Fehér, piros-fehér-zöld gyűrűk és ujjak, piros sapka)

4 pk Egerton (GER) - Urban Lady (GB) / Polish Precedent (USA) — **Soltész András** — **Istálló: Soltész ménes**

Startbox: 6 — Élet stat.: 14, 2-7, 1231500 Ft — 2020: 2, 0-2, 256000 Ft — 2019: 11, 2-5, 975500 Ft — Tenyésztő: Bábolna Nemzeti Ménesbirtok — 73

2020.07.19	**4/10**	**56.5**	1600	Kincsem Park	(j)	II. o.	Suták Csenge	56.5	1:41.1	56	(3)	Lady Zsu-Tiltott gyümölcs-Regölő
2020.06.28	**2/8**	**57.5**	1600	Kincsem Park	(3.0)	II. kat.	Suták Csenge	58.0	1:34.9	63.5	(3.5)	Centa-United-Rebellis
2019.11.17	**2/5**	**57**	1600	Kincsem Park	(j)	III. o.	Suták Csenge	59.5	1:42.1	48.5	(3)	Benihana-United-Sambo
2019.11.03	**3/6**	**54.5**	1600	Kincsem Park	(j)	III. o.	Suták Csenge	59.5	1:42.7	48	(2.5)	Sámánkő-Benihana-United
2019.09.29	**1/9**	**52.5**	1600	Kincsem Park	(j)	III. o.	Suták Csenge	53.5	1:41.8	52.5	(0.75)	United-Allegro Assai-Tizedes

4 Canada — 59.0 Gönczi Rebeka (43,7-14) — (Zöld, fehér pettyek, piros sapka)

3 sk Simplex (FR) - Candy / Steady As A Rock (FR) — **Pető Sándor** — **Istálló: dr. Ecsedi Leticia úrhölgy lova**

Startbox: 3 — Élet stat.: 7, 2-4, 1076500 Ft — 2020: 3, 1-1, 436000 Ft — 2019: 4, 1-3, 640500 Ft — Tenyésztő: Dr. ELF Kft. — 67

2020.07.12	**1/11**	**53.5**	1600	Kincsem Park	(3.0)	III. o.	Gönczi Rebeka	55.0	1:36.8	53.5	(rnyak.)	Canada-Blush Bird-Rainbow Rosie
2020.06.21	**9/11**	**45.5**	1600	Kincsem Park	(3.6)	Gd-3	Gönczi Rebeka	58.0	1:38.2	64.5	(20)	Antilopa-Simply The Best-Impression
2020.05.31	**2/11**	**53.5**	1600	Kincsem Park	(j)	V. o.	Gönczi Rebeka	63.5	1:43.7	50.5	(3)	Stone Sober-Canada-Pókerarc
2019.10.20	**1/11**	**52.5**	1400	Kincsem Park	(3.2)	IV. kat.	Jozef Parigál	57.0	1:27.6	52.5	(rnyak.)	Canada-Not Now Brexit-Quint
2019.09.29	**2/13**	**48.5**	1600	Kincsem Park	(3.2)	IV. kat.	Paizs Gábor	58.0	1:39.5	52.5	(4)	Fónix Fame-Canada-Cupido

5 Blush Bird (IRE) — 56.0 Mocsinka Vivien (1.5) (36,9-9) — (Királykék, arany ujjak, királykék karszalag, a.-k. sapka)

3 pk Champs Elysees (GB) - Blush's Gift (GB) / Cadeaux Genereux (GB) — **Ribárszki Sándor** — **Istálló: Rádi i.**

Startbox: 1 — Élet stat.: 3, 1-2, 454500 Ft — 2020: 3, 1-2, 454500 Ft — 2019: 0, 0-0, 0 Ft — Tenyésztő: Southcourt Stud — 67

2020.07.12	**2/11**	**54**	1600	Kincsem Park	(3.0)	III. o.	Mocsinka Vivien	56.0	1:36.8	53.5	(rnyak.)	Canada-Blush Bird-Rainbow Rosie
2020.06.07	**1/10**	**53**	1600	Kincsem Park	(j)	V. kat.	Huszár Korinna	54.5	1:43.4	53	(3)	Blush Bird-Gunsmoke-War Master
2020.05.24	**3/8**	**44.5**	1200	Kincsem Park	(j)	V. kat.	Bakos Gábor	60.5	1:16.9	46	(0.9)	Somewhere-Marsellus Wallace-Blush Bird

6 Coeur de Leon (FR) * — 55.5 Tomas Lukásek (8,3-3) — (Zöld, kék ujjak, zöld sapka)

3 szher Kandahar Run (GB) - Aarau (GER) / Platini (GER) — **Maronka Gábor** — **Istálló: Álmodó i.**

Startbox: 5 — Élet stat.: 0, 0-0, 0 Ft — 2020: 0, 0-0, 0 Ft — 2019: 2, 0-1, 166000 Ft — Tenyésztő: Mr Leone Gatto — SVK

2019.10.06	**7/8**	**-**	1600	Bratislava	(4,3)	Ld	Miladin Stanarevic	58.0	1:44.3	-	(20)	Franceska Bella-Magic Baron-Darling
2019.09.15	**5/7**	**-**	1400	Bratislava	(4,3)	Ld	Jaroslav Línek	58.0	1:29.6	-	(16)	Eternity-Bramastra-Spartico

Coeur de Leon (FR) 0.5 kg túlsúllyal indul. Fogadási típusok: Tét, Hely, Befutó, Hármasbefutó
Figyelem, ebben a futamban a Totalizatőr két HELY osztalékot fizet!

Like The Sea lassan egy éve, hogy nem találja topformáját, amivel itt remek sansz lehetne. Aloiv Aivilo túl van a visszatérő versenyén, a dobogóra most is felérhet. United formában van, és papíron is jól áll, a verseny esélyese. Canada szép hajrával győzött, itt valamivel nehezebb dolga lesz, azonban várjuk tőle a további javulást. Blush Bird most jobb beállításból fut Canada-hoz képest, a favorit komoly ellenfele lehet, legutóbb nem is futott zavartalan versenyt. Coeur de Lion kétévesen Pozsonyban futott, de nem ért küzdelembe, a futam „sötét lova", aligha hagyható figyelmen kívül.

Véleményünk: United (3) – Blush Bird (5) – Like The Sea (1)

A hetedik futam esélyeinek elemzése:

Suttogó másodjára erősebb lehet. Medica ebben az osztályban legutóbb nyerni tudott, megbízhatósága is mellette szól. Blank Canvas hendikepbe került, eddigi két versenyében gyorsaságot mutatott, jó papíresély. Centrum idei két versenyében lemaradt, azóta két hónapot kihagyott, meglepetést okozhat. Riderchop szintén most debütál ebben a kategóriában, méghozzá nyerő eséllyel. Havana Princess is hasonló helyzetben van, három hete már egészen közel végzett a fronthoz, ráadásul a befutó elején még nyerő momentuma is volt, most már döntős lehet. Fifikás idén még nem versenyzett, papíron nem áll rosszul. Sprinter sokáig helyezettként galoppozott, a kétszáz méterrel rövidebb táv szinte biztosan előnyére válik majd, eredményes szereplésére számítunk. Gamine Jag egy éves kihagyása után a végén esett vissza, az a futás sokat hozhatott rajta.

Véleményünk: Riderchop (5) – Medica (2) – Havana Princess (6) – Blank Canvas (3)

2020.08.02 **VII. FUTAM**

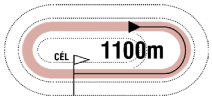

17:00

(95)

Pálya: **11 - Kincsem Park**
A futam neve: **BONTA FERENC EMLÉKVERSENY HENDIKEP** (V.o.) **(szintetikus pálya)**
Összdíjazás: **480000 Ft** (240000, 96000, 72000, 48000, 24000)

1 Suttogó *
67.5 Panyi Mátyás (3.5) (17,2-4) (Sötétkék, sárga sapka)

6 sm The Bogberry (USA) - Should I Stay / Overseas Transfer (IRE) **Hum-Fűzi Villő** **Istálló: Telivér Farm II. i.**

Startbox: 6 Élet stat.: 27, 5-11, 1666000 Ft 2020: 1, 0-0, 0 Ft 2019: 0, 0-0, 0 Ft Tenyésztő: Telivér Farm Kft. 84

2020.07.26	**11/11**	-	1200	Kincsem Park	(j)	IV. kat.	Vámos Mercédesz	55.5	1:14.2	56.5	(36)	Sally Rose-Nebáncsvirág-Sonic Bang
2020.07.05	**2/2**	**1:03.4**	1000	Kincsem Park	(j)	P	Vámos Mercédesz	56.5	1:03.2	-	(1)	Lady Kate-Suttogó
2018.11.18	**5/7**	**47.5**	1400	Kincsem Park	(j)	V. kat.	Homoki Norbert	64.0	1:29.9	57.5	(11)	Tűzgalamb-Estike-Allegro
2018.11.04	**1/7**	**47.5**	1200	Kincsem Park	(j)	V. o.	Homoki Norbert	68.0	1:15.6	47.5	(3.5)	Suttogó-Miss Marple-Illendő
2018.10.21	**3/10**	**47**	1200	Kincsem Park	(j)	IV. o.	Homoki Norbert	61.0	1:16.0	45	(1.4)	Cerro Torre-Apostol-Suttogó

2 Medica
66.5 Kelemen Zénó (3.5) (8,0-1) (Fekete, ezüst csillagok és sapka)

4 sk Pigeon Catcher (IRE) - Meloneras (GB) / Kyllachy (GB) **Fézer Róbert** **Istálló: Bábolna Ménesbirtok i.**

Startbox: 3 Élet stat.: 17, 1-10, 1020000 Ft 2020: 3, 0-2, 140000 Ft 2019: 12, 1-6, 697000 Ft Tenyésztő: Bábolna Nemzeti Ménesbirtok 77

2020.07.19	**6/8**	**43**	1000	Kincsem Park	(j)	III. o.	Kelemen Zénó	53.0	1:00.8	50.5	(5)	Messina-Amaranta-Lujza
2020.06.28	**3/6**	**44**	1100	Kincsem Park	(j)	IV. o.	Kelemen Zénó	57.5	1:07.4	48.5	(0.45)	Silver Chimes-Luck Stone-Medica
2020.05.31	**4/11**	**42.5**	1100	Kincsem Park	(j)	IV. o.	Kelemen Zénó	58.0	1:09.1	55	(3.5)	Fly To Me-Amorózó-Lujza
2019.11.17	**2/7**	**48.5**	1000	Kincsem Park	(j)	IV. o.	Kelemen Zénó	60.0	1:01.7	51	(1)	Crime Fighter-Medica-Silver Chimes
2019.11.03	**1/7**	**45**	1200	Kincsem Park	(j)	V. o.	Kelemen Zénó	64.0	1:16.3	45	(0.5)	Medica-Illendő-Supreme

3 Blank Canvas (GB) *
64.5 Kolumbán Örs (3.5) (6,0-2) (Kék, sárga szalag, kék sapka)

4 pk Swiss Spirit (GB) - Verasina (USA) / Woodman (USA) **Fézer Róbert** **Istálló: Székely i.**

Startbox: 7 Élet stat.: 2, 0-1, 73500 Ft 2020: 2, 0-1, 73500 Ft 2019: 7, 0-2, 937580 Ft Tenyésztő: Lordship Stud 84

2020.07.26	**6/11**	**45.5**	1200	Kincsem Park	(j)	IV. kat.	Kolumbán Örs	56.0	1:14.2	56.5	(9)	Sally Rose-Nebáncsvirág-Sonic Bang
2020.06.14	**3/8**	**45.5**	1200	Kincsem Park	(p)	V. kat.	Kolumbán Örs	57.0	1:12.9	54.5	(4)	Fly To Me-Sally Rose-Blank Canvas
2019.09.19	**16/17**	-	1000	Ayr		V. o.	Joe Fanning	54.5	0:59.8	-	(11)	Militia-Mr Greenlight-Gamesome
2019.09.06	**14/14**	-	1600	Musselburgh		V. o.	Joe Fanning	57.5	1:39.9	-	(32)	Lagenda-Zeshov-Muatadel
2019.08.27	**7/11**	-	1400	Musselburgh		V. o.	Joe Fanning	59.0	1:30.3	-	(12)	Muhallab-Jack Randall-God Of Dreams

4 Centrum
63.0 Gönczi Rebeka (43,7-14) (Bézs, smaragdzöld ujjak és sapka)

3 sk Latin Lover (FR) - Cool Girl (IRE) / Captain Rio (GB) **Aros Zoltán** **Istálló: Krizo i.**

Startbox: 9 Élet stat.: 7, 0-5, 335500 Ft 2020: 2, 0-0, 0 Ft 2019: 5, 0-5, 335500 Ft Tenyésztő: Mikó Károly, Kállósemjén 21

2020.06.07	**12/15**	**36.5**	1400	Kincsem Park	(j)	V. kat.	ifj. Kozma István	60.5	1:26.6	52.5	(15)	Fantastic Icon-Valyriai Acél-Xman
2020.05.24	**11/13**	**34.5**	1400	Kincsem Park	(j)	V. o.	Mester Tamás am.	59.5	1:29.3	54.5	(18)	Mirr Murr-His Majesty-Twisted Logic
2019.11.17	**4/11**	**49**	1200	Kincsem Park	(j)	IV. kat.	ifj. Kozma István	57.5	1:15.4	53	(2)	Tornado Twister-Valyriai Acél-Ayers Rock
2019.11.03	**4/14**	**49**	1000	Kincsem Park	(3.5)	IV. kat.	Jozef Parigál	57.5	1:00.8	56.5	(5.5)	Amaranta-Septon-Supergirl
2019.09.22	**3/9**	**49**	1100	Kincsem Park	(j)	IV. kat.	ifj. Kozma István	56.5	1:10.1	52	(2)	Victoria Vitae-Xman-Centrum

5 Riderchop (FR)
60.5 Stanislav Georgiev (50,13-19) (Sárga, sárga-kék ujjak és kék sapka)

3 pm Amadeus Wolf (GB) - River Avon (FR) / Stormy River (FR) **Ribárszki Sándor** **Istálló: Bíró i.**

Startbox: 1 Élet stat.: 4, 0-1, 73500 Ft 2020: 4, 0-1, 73500 Ft 2019: 0, 0-0, 0 Ft Tenyésztő: Mr Alain Chopard 62

2020.07.12	**3/9**	**43.5**	1400	Kincsem Park	(j)	V. kat.	Stanislav Georgiev	62.0	1:28.7	48.5	(5)	Xman-Namroud-Riderchop
2020.06.21	**11/13**	**37.5**	1400	Kincsem Park	(j)	V. kat.	Bakos Gábor	60.0	1:27.6	50	(12)	Can't Beat It-Xman-Lord Causeway
2020.06.07	**8/10**	**41**	1600	Kincsem Park	(j)	V. kat.	Bakos Gábor	59.5	1:43.4	53	(17)	Blush Bird-Gunsmoke-War Master
2020.05.24	**9/9**	-	1200	Kincsem Park	(j)	V. kat.	Suták Csenge	62.0	1:16.3	58	(táv.)	Atmospheric-Can't Beat It-The Mystery Wizard
2019.06.22	**9/11**	-	1500	Marseille Vivaux			Jerome Claudic	56.0	1:32.6	-	(7)	Big Boss Man-Moko-Tour D'echelle

6 Havana Princess (GB)
60.0 Suták Csenge (53,8-10) (Fekete, arany csillag, arany ujjak és sapka)

3 pk Havana Gold (IRE) - Yat Ding Yau (FR) / Air Chief Marshal (IRE) **Bokori Tamás** **Istálló: Gyolai Racing**

Startbox: 2 Élet stat.: 3, 0-1, 49000 Ft 2020: 3, 0-1, 49000 Ft 2019: 0, 0-0, 0 Ft Tenyésztő: R. G. Percival 64

2020.07.12	**4/9**	**42**	1400	Kincsem Park	(j)	V. kat.	Bakos Gábor	60.5	1:29.4	49.5	(7.5)	Rebel's Angel-Trip Jone Decerisy-Sea of Turbulence
2020.06.14	**6/8**	**36.5**	1200	Kincsem Park	(p)	V. kat.	Michal Demo	55.5	1:12.9	54.5	(16)	Fly To Me-Sally Rose-Blank Canvas
2020.05.24	**13/15**	**33.5**	1600	Kincsem Park	(j)	V. kat.	Piotr Krowicki	60.5	1:37.8	60	(25)	Bánk-Impression-Aurora Amica
2019.10.22	**9/9**	-	1600	Yarmouth			Ryan Tate	57.0	1:43.9	-	(28)	Cabaletta-Frankly Darling-Combine
2019.08.20	**8/8**	-	1600	Kempton			Kieren Fox	57.0	1:40.9	-	(23)	Bronze River-Overpriced Mixer-Island Storm

7 Fifikás
56.5 Mocsinka Vivien (1.5) (36,9-9) (Sötétkék, zöld sapka)

4 pk Rendezvous (IRE) - Finálé / Overseas Transfer (IRE) **Hum-Fűzi Villő** **Istálló: Telivér Farm II. i.**

Startbox: 4 Élet stat.: 12, 0-7, 338500 Ft 2020: 0, 0-0, 0 Ft 2019: 8, 0-3, 116000 Ft Tenyésztő: Bácsalmási Agráripari Zrt. 266

2019.11.24	**3/7**	**37.5**	1400	Kincsem Park	(j)	V. o.	Bakos Gábor	56.5	1:29.9	37	(4.5)	Judit-Ruca-Fifikás
2019.11.17	**6/9**	**30**	1900	Kincsem Park	(j)	V/b.	ifj. Kozma István	64.0	2:03.7	33.5	(15)	Kapdarkey-Judit-Royal Ron
2019.10.13	**12/13**	**36**	1200	Kincsem Park	(j)	V/b.	Kovács Sándor	67.5	1:15.7	29.5	(8.5)	Kenguru-Mezzo-Riadó
2019.06.16	**5/10**	**30.5**	1900	Kincsem Park	(j)	V. kat.	Nagy Tamás	56.5		52.5	(22)	Honestly-Napsugar Isabel-United
2019.06.09	**8/12**	**42**	1600	Kincsem Park	(j)	IV. o.	Piotr Krowicki	55.0	1:43.1	49	(7.5)	Amfi-Tangra-Pókerarc

8 Sprinter
53.0 ifj. Kozma István (38,7-13) (Lila, arany öv, karszalag, lila sapka)

3 sk Makaam (USA) - Spinning Crystal (IRE) / Spinning World (USA) **Farkas Levente** **Istálló: Sz & Sz Racing**

Startbox: 8 Élet stat.: 5, 0-2, 72000 Ft 2020: 4, 0-2, 72000 Ft 2019: 1, 0-0, 0 Ft Tenyésztő: Bácsalmási Agráripari Zrt. 68

2020.07.12	**6/10**	**35**	1300	Kincsem Park	(j)	V/b.	ifj. Kozma István	59.0	1:22.8	35	(3)	Mezzo-Keszkenő-Zilyony
2020.06.14	**5/8**	**28.5**	1600	Kincsem Park	(p)	V/b.	ifj. Kozma István	59.5	1:40.3	39.5	(11)	Schneerose-Miss Marple-Judit
2020.06.07	**10/15**	**38**	1400	Kincsem Park	(j)	V. kat.	Parádi Vivien	57.0	1:26.6	52.5	(9.5)	Fantastic Icon-Valyriai Acél-Xman
2020.05.24	**4/8**	**37**	1200	Kincsem Park	(j)	V. kat.	Parádi Vivien	57.0	1:16.9	46	(4.5)	Somewhere-Marsellus Wallace-Blush Bird
2019.10.13	**9/12**	-	1200	Kincsem Park	(3.2)	IV. kat.	ifj. Kozma István	56.5	1:12.4	58	(38)	Oba Hara-Aurora Amica-Supergirl

9 Gamine Jag (fv) (FR)
52.0 Huszár Korinna (3.5) (16,1-5) (Kék, sárga szegélyes ujjak, k-s. gyűrűs sapka)

4 stpk Special Kaldoun (IRE) - Victoire Jaguine (FR) / Saint Des Saints (FR) **Korona Károly** **Istálló: Fortuna i.**

Startbox: 5 Élet stat.: 5, 0-3, 92500 Ft 2020: 1, 0-0, 0 Ft 2019: 4, 0-3, 92500 Ft Tenyésztő: Mr Herve Tibeuf 88

2020.07.26	**12/12**	-	2000	Kincsem Park	(j)	V/b.	Bagoly Szabolcs	60.0	2:10.6	41.5	(14)	Katchanka-Santis-Silverado
2019.07.28	**5/13**	**34**	1400	Kincsem Park	(j)	V/b.	Bakos Gábor	60.5	1:28.8	46	(9)	Bossa Nova-Amarindi-Miss Marple
2019.07.21	**4/11**	**35**	1400	Kincsem Park	(j)	V. kat.	Bakos Gábor	58.5	1:27.5	43	(10)	Amorózó-Légyott-Last Stride
2019.06.16	**6/10**	**27.5**	1900	Kincsem Park	(j)	V. kat.	Bakos Gábor	56.5		52.5	(25)	Honestly-Napsugar Isabel-United
2019.04.28	**5/9**	**42.5**	1600	Kincsem Park	(j)	V. kat.	Varga Mátyás	57.0	1:43.6	56	(10)	Good Heart-Cellem-Fancy Fury

Sprinter 1.5 kg, Gamine Jag (fv) (FR) 5.0 kg túlsúllyal indul. Fogadási típusok: Tét, Hely, Befutó, Hármasbefutó

Véleményünk: Riderchop (5) – Medica (2) – Havana Princess (6) – Blank Canvas (3)

A jackpot összegével a fogadásszervező az adott játékban képzett nyereményalapot megnöveli.
A jackpot összegével megemelt nyereményalap a nyertes fogadók között kerül felosztásra oly módon, hogy azt a kihirdetett és kifizetett nyeremény osztalék együttesen tartalmazza.

GALOPP

100.000 Ft jackpot Hármasbefutóra

2020.08.02 **VIII. FUTAM**

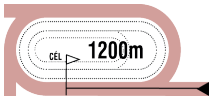

17:30

(96)

Pálya: **11 - Kincsem Park**
A futam neve: **JANEK GÉZA EMLÉKVERSENY HENDIKEP** (Elit o.)
Összdíjazás: **1000000 Ft** (500000, 200000, 150000, 100000, 50000)
Egyéb információ: **Szabad felállításúhendikep Nagy Lovas Áruház tiszteletdíja a legjobban előkészített ló lóápolójának. Baileys Horse Feeds Hungary tiszteletdíja a legjobban előkészített ló idomárjának.**

1 Báthory — 63.5 ifj. Kozma István (38,7-13) — (Narancssárga, fekete sapka)

8 sher Prometheus (GER) - Bright Sun / April Sun — **Kovács-Bakos Szilvia** — **Istálló: Farádi i.**

Startbox: 2 — Élet stat.: 37, 17-17, 19250370 Ft — 2020: 3, 2-1, 1600000 Ft — 2019: 7, 3-4, 4655000 Ft — Tenyésztő: Harakály István — 59

2020.07.05	**1/7**	**73**	1400	Kincsem Park	(3.0)	I. kat.	ifj. Kozma István	64.0	1:21.2	73	(nyak)	Báthory-Cirfandli-Dante's Peak
2020.06.07	**3/6**	**72**	1400	Kincsem Park	(j)	Gd-3	ifj. Kozma István	62.0	1:22.5	73.5	(2)	Dante's Peak-Morita Menantie-Báthory
2020.05.24	**1/6**	**73**	1200	Kincsem Park	(j)	I. kat.	ifj. Kozma István	62.0	1:10.7	73	(fej)	Báthory-Crushing Power-Morita Menantie
2019.10.13	**2/5**	**73**	1400	Kincsem Park	(3.2)	Gd-3	Stanislav Georgiev	62.5	1:23.9	74	(0.75)	Dante's Peak-Báthory-Cirfandli
2019.09.08	**5/7**	**69**	1000	Kincsem Park	(4.0)	Gd-2	Kovács Sándor	60.0	0:58.5	74	(4.5)	Mr Right-Morita Menantie-Duce

2 Oba Hara (GB) — 56.5 Stanislav Georgiev (50,13-19) — (Fehér, zöld öv, karsz. és sapka)

3 sk Zebedee (GB) - Overheard (IRE) / Lope De Vega (IRE) — **Stanislav Georgiev** — **Istálló: EKINOKS**

Startbox: 5 — Élet stat.: 4, 2-1, 773000 Ft — 2020: 3, 1-1, 468000 Ft — 2019: 1, 1-0, 305000 Ft — Tenyésztő: Nick Bradley Bloodstock — 47

2020.06.28	**1/9**	**68.5**	1000	Kincsem Park	(3.0)	II. o.	Stanislav Georgiev	58.5	0:57.2	68.5	(7)	Oba Hara-Rebelliously-Szerencse lovag
2020.06.07	**4/6**	**55.5**	1200	Kincsem Park	(j)	II. o.	Stanislav Georgiev	58.0	1:10.8	63.5	(12)	La Lianga-Nebáncsvirág-Amoreena
2020.05.24	**6/8**	**50**	1600	Kincsem Park	(j)	IV. kat.	Stanislav Georgiev	58.5	1:37.9	60	(11)	Amerika Kapitány-Arktisz/Lucifer
2019.10.13	**1/12**	**58**	1200	Kincsem Park	(3.2)	IV. kat.	Stanislav Georgiev	57.0	1:12.4	58	(12)	Oba Hara-Aurora Amica-Supergirl

3 Muizenberg Rock (IRE) — 55.5 Tomas Lukásek (8,3-3) — (Kék, sárga kockák, sárga sapka)

5 pher Rock Of Gibraltar (IRE) - Muizenberg Nights (IRE) / Shamardal (USA) — **Szuna Szabolcs** — **Istálló: Szenttamási i.**

Startbox: 1 — Élet stat.: 16, 3-10, 2428000 Ft — 2020: 2, 1-0, 390000 Ft — 2019: 7, 1-6, 684000 Ft — Tenyésztő: Wilgerbosdrift (uk) Ltd — 66

2020.07.12	**1/7**	**64.5**	1200	Kincsem Park	(j)	II. o.	Stanislav Georgiev	61.5	1:13.5	64.5	(4)	Muizenberg Rock-Amoreena-Levendula
2020.05.31	**7/11**	**52**	1600	Kincsem Park	(j)	IV. kat.	Jakub Pavlicek	61.0	1:37.7	63.5	(8.5)	Secret Grey-Northern Way-Tizedes
2019.11.17	**4/7**	**53.5**	1400	Kincsem Park	(j)	V. kat.	Stanislav Georgiev	64.0	1:28.7	58.5	(5)	Cellem-Korallenfeuer-Wild Silk
2019.09.15	**4/8**	**59.5**	1400	Kincsem Park	(3.6)	IV. kat.	Paizs Gábor	62.0	1:25.6	63	(4.5)	Fit to Fly-Nirado-Miss Orchidea
2019.08.11	**4/9**	**63.5**	1300	Kincsem Park	(j)	II. o.	Paizs Gábor	65.0	1:18.4	59.5	(3.5)	Mister Five Euros-Navajo-Billy Tiger

4 Nyelvtörő — 54.0 Gönczi Rebeka (43,7-14) — (Sötétkék, szürke sapka)

5 stpk Out Loud (GB) - Nemzeti Összefogás / Satin Stone (USA) — **Fézer Róbert** — **Istálló: Telivér Farm**

Startbox: 4 — Élet stat.: 26, 8-12, 5685000 Ft — 2020: 3, 0-2, 299000 Ft — 2019: 8, 2-3, 1855000 Ft — Tenyésztő: Telivér Farm Kft. — 69

2020.07.12	**2/4**	**65.5**	900	Kincsem Park	(3.0)	I. kat.	Gönczi Rebeka	59.5	0:51.0	70.5	(4.5)	Vain Hope-Nyelvtörő-Dreamy Rascal
2020.06.07	**5/6**	**55.5**	1200	Kincsem Park	(j)	II. o.	Fézer Róbert	65.0	1:10.8	63.5	(14)	La Lianga-Nebáncsvirág-Amoreena
2020.05.24	**6/6**	**52.5**	1200	Kincsem Park	(j)	I. kat.	Fézer Róbert	60.5	1:10.7	73	(19)	Báthory-Crushing Power-Morita Menantie
2019.11.10	**6/7**	**60**	1400	Kincsem Park	(j)	I. kat.	ifj. Kozma István	62.5	1:27.1	63	(9.5)	Original-Used To Be-Tempt
2019.09.29	**2/5**	**63**	1100	Kincsem Park	(3.2)	Elit kat.	ifj. Kozma István	62.5	1:04.4	66.5	(3.5)	Morita Menantie-Nyelvtörő-Pokolfajzat

5 La Lianga (FR) — 51.0 Mocsinka Vivien (36,9-9) — (Királykék, arany ujjak, királykék karszalag és sapka)

5 pk Motivator (GB) - Lavetoria (FR) / Danehill Dancer (IRE) — **Maronka Gábor** — **Istálló: Rádi i. II.**

Startbox: 3 — Élet stat.: 23, 3-16, 3512000 Ft — 2020: 3, 1-2, 650000 Ft — 2019: 10, 1-8, 1416500 Ft — Tenyésztő: Felipe Hinojosa — 69

2020.07.12	**4/4**	**56.5**	900	Kincsem Park	(3.0)	I. kat.	Mocsinka Vivien	56.5	0:51.0	70.5	(11)	Vain Hope-Nyelvtörő-Dreamy Rascal
2020.06.07	**1/6**	**63.5**	1200	Kincsem Park	(j)	II. o.	Tomas Lukásek	59.0	1:10.8	63.5	(3.5)	La Lianga-Nebáncsvirág-Amoreena
2020.05.24	**4/6**	**59.5**	1200	Kincsem Park	(j)	I. kat.	Mocsinka Vivien	56.5	1:10.7	73	(7.5)	Báthory-Crushing Power-Morita Menantie
2019.11.03	**2/7**	**60.5**	1200	Kincsem Park	(3.5)	I. kat.	Mocsinka Vivien	59.5	1:11.6	68.5	(4)	Morita Menantie-La Lianga-Torino Hill
2019.10.20	**1/6**	**52.5**	900	Kincsem Park	(3.2)	I. o.	Mocsinka Vivien	51.0	0:51.8	52.5	(nyak)	La Lianga-Sorbonne-Amoreena

Oba Hara (GB) 0.5 kg, Muizenberg Rock (IRE) 0.5 kg, Nyelvtörő 1.0 kg, La Lianga (FR) 0.5 kg túlsúllyal indul.
Fogadási típusok: Tét, Hely, Befutó, Hármasbefutó Figyelem, ebben a futamban a Totalizatőr két HELY osztalékot fizet!

Báthory visszakerült egyenes pályára, klasszisa és stabil topja révén ezt a versenyt is behúzhatja. Oba Hara két gyengébben sikerült futás után, feldolgozhatatlan stílusban sétált haza, a látottak alapján többet is tudhat, komoly ellenfél lehet. Muizenberg Rock második versenyében már legjobbját nyújtva győzött, küzdhet a dobogóért. Nyelvtörő mini mezőnyben végre megrázta magát, ismételhet. La Lianga kimagasló formáját nem tudta reprodukálni, azzal döntős lehetne.

Véleményünk: Báthory (1) – Oba Hara (2) – Nyelvtörő (4)

Tisztelt idomárok!

A lejelentéseket és programváltozásokat a Versenytitkár elérhetősége mellett a **lejelentes@kincsempark.hu** e-mail címre vagy az első futam kimázsálásáig a Versenyintézőség telefonszámára (06 1 433 0524) szíveskedjenek bejelenteni.

A kilencedik futam esélyeinek elemzése:

Narrátor egyre esedékesebb, legutóbb már közel végzett, ezúttal hosszabb távon próbálkozik. Szerencse lovag jön előre, ha nem nyomja el a súly, főszereplő lehet. Lujza mindig döntős, megérdemelne már egy újabb győzelmet. Amaranta két hete már közel volt a győzelemhez, idomár-lovasával a favoritok egyike. Xman biztosan ért haza, hendikepben is a frontba várható. Tűzfészek sokáig közel látszott, valamivel rövidebbre már helyen ragadhat. Apostol háromszor is a negyedik helyen ért célba, talán ezúttal már előrébb tud lépni. Ridik komoly javulással, szinte feltartva sétált haza, maradhatott még benne. Zvarovska könnyű győzelmét követően is jól futott, továbbra is esély.

Véleményünk: Amaranta (4) – Lujza (3) – Apostol (7) – Szerencse lovag (2)

2020.08.02 **IX. FUTAM**

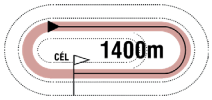

18:00

(97)

Pálya: **11 - Kincsem Park**
A futam neve: **ID. KLIMSCHA ALBERT EMLÉKVERSENY HENDIKEP** (IV.o.) **(szintetikus pálya)**
Összdíjazás: **560000 Ft** (280000, 112000, 84000, 56000, 28000)

1 Narrátor — 68.5 Bernáth Christopher (3.5) (6,0-0) — (Sötétkék, fehér csillagok és sapka)

5 pher Out Loud (GB) - Naraan / Satin Stone (USA) — **Molnár Orsolya** — **Istálló: Zimelie Arabians**

Startbox: 2 — Élet stat.: 36, 4-13, 1834500 Ft — 2020: 4, 0-1, 34000 Ft — 2019: 14, 2-5, 766000 Ft — Tenyésztő: Telivér Farm Kft. — 77

2020.07.19	**5/8**	**50**	1000	Kincsem Park	(j)	III. o.	Bernáth Christopher	58.5	1:00.8	50.5	(3.5)	Messina-Amaranta-Lujza
2020.07.05	**6/10**	**48**	1200	Kincsem Park	(j)	III. o.	Bernáth Christopher	59.5	1:12.6	63.5	(8)	Love Forever-Sally Rose-Aloiv Aivilo
2020.06.28	**9/9**	**49.5**	1000	Kincsem Park	(3.0)	II. o.	Fülöp Adrienn	58.0	0:57.2	68.5	(15)	Oba Hara-Rebelliously-Szerencse lovag
2020.06.07	**6/6**	**44**	1200	Kincsem Park	(j)	II. o.	Bernáth Christopher	55.5	1:10.8	63.5	(16)	La Lianga-Nebáncsvirág-Amoreena
2019.11.03	**6/7**	**48**	1200	Kincsem Park	(3.5)	I. kat.	Paizs Gábor	61.0	1:11.6	68.5	(18)	Morita Menantie-La Lianga-Torino Hill

2 Szerencse lovag (FR) — 68.0 Kovács István II. (2,0-1) — (Zöld, fehér ujjak, piros öv, fehér sapka)

7 pher Soldier Of Fortune (IRE) - Alsu (IRE) / Fasliyev (USA) — **Székely Károly** — **Istálló: Telivér Hungaricum**

Startbox: 1 — Élet stat.: 40, 5-20, 3447360 Ft — 2020: 3, 0-2, 156000 Ft — 2019: 4, 0-3, 246000 Ft — Tenyésztő: Mr Mohamed Salah Aydi — 66

2020.07.12	**5/7**	**53**	1200	Kincsem Park	(j)	II. o.	Bakos Gábor	55.0	1:13.5	64.5	(4.5)	Muizenberg Rock-Amoreena-Levendula
2020.06.28	**3/9**	**53**	1000	Kincsem Park	(3.0)	II. o.	Bakos Gábor	55.0	0:57.2	68.5	(7.5)	Oba Hara-Rebelliously-Szerencse lovag
2020.06.07	**9/9**	**35**	1400	Kincsem Park	(j)	IV. o.	Kovács István II.	69.5	1:30.3	52.5	(27)	Marsellus Wallace-Silver Chimes-Ana Gold
2019.06.01	**6/7**	**46**	2200	Kincsem Park	(3.8)	I. o.	Stanislav Georgiev	58.5	2:18.1	61	(13)	Zorro-Lili-Stormatic
2019.05.12	**3/6**	**56**	1600	Kincsem Park	(j)	II. o.	Kun Ferenc	60.0	1:41.0	68.5	(6)	For You-Beauchamp Opal-Szerencse lovag

3 Lujza * — 67.0 Huszár Korinna (3.5) (16,1-5) — (Fehér, aranysárga nap és sapka)

6 pk Category Five (IRE) - Lady El Gran / Horatio Luro (USA) — **Balogh Heike** — **Istálló: Balogh i.**

Startbox: 3 — Élet stat.: 28, 3-19, 2185500 Ft — 2020: 4, 0-4, 390000 Ft — 2019: 11, 2-6, 893000 Ft — Tenyésztő: Korona SE, Vác — 77

2020.07.19	**3/8**	**50**	1000	Kincsem Park	(j)	III. o.	Huszár Korinna	56.5	1:00.8	50.5	(1.9)	Messina-Amaranta-Lujza
2020.07.05	**4/10**	**50**	1200	Kincsem Park	(j)	III. o.	Mészáros Zsolt	60.0	1:12.6	63.5	(6.5)	Love Forever-Sally Rose-Aloiv Aivilo
2020.06.21	**2/8**	**53.5**	1400	Kincsem Park	(j)	III. o.	Huszár Korinna	54.5	1:26.3	62.5	(1.5)	Just Mine-Lujza-Bossa Nova
2020.05.31	**3/11**	**52**	1100	Kincsem Park	(j)	IV. o.	ifj. Kozma István	65.0	1:09.1	55	(1)	Fly To Me-Amorózó-Lujza
2019.11.17	**4/7**	**51.5**	1000	Kincsem Park	(j)	IV. o.	Huszár Korinna	65.0	1:01.7	51	(2.5)	Crime Fighter-Medica-Silver Chimes

4 Amaranta * — 64.5 Tormási Gyula (2,0-0) — (Zöld, feh. csill., pir.-feh. csík. ujj. és p.-fehér csík.s.)

3 pk Steady As A Rock (FR) - Álommanó / Noble Law (GB) — **Tormási Gyula** — **Istálló: Group I i.**

Startbox: 7 — Élet stat.: 7, 1-1, 441000 Ft — 2020: 3, 0-1, 136000 Ft — 2019: 4, 1-0, 305000 Ft — Tenyésztő: Rostás Miklós, Orosháza — 77

2020.07.19	**2/8**	**53.5**	1000	Kincsem Park	(j)	III. o.	Jozef Parigál	57.0	1:00.8	50.5	(1.75)	Messina-Amaranta-Lujza
2020.06.28	**7/9**	**52.5**	1000	Kincsem Park	(3.0)	II. o.	Mocsinka Vivien	52.0	0:57.2	68.5	(9.5)	Oba Hara-Rebelliously-Szerencse lovag
2020.06.21	**10/11**	**40.5**	1600	Kincsem Park	(3.6)	Gd-3	Virág András	58.0	1:38.2	64.5	(25)	Antilopa-Simply The Best-Impression
2019.11.03	**1/14**	**56.5**	1000	Kincsem Park	(3.5)	IV. kat.	Jaroslav Línek	59.0	1:00.8	56.5	(1.75)	Amaranta-Septon-Supergirl
2019.09.29	**8/13**	**26.5**	1600	Kincsem Park	(3.2)	IV. kat.	Bihari Alexandra	56.5	1:39.5	52.5	(25)	Fónix Fame-Canada-Cupido

5 Xman * — 61.5 ifj. Fejes Lajos (23,1-7) — (Fekete, "fehér ló", fekete sapka)

3 pm Rendezvous (IRE) - Xindi / Satin Stone (USA) — **Csupor Ferenc** — **Istálló: FELTEFE**

Startbox: 9 — Élet stat.: 9, 1-6, 691000 Ft — 2020: 5, 1-4, 538500 Ft — 2019: 4, 0-2, 152500 Ft — Tenyésztő: Bácsalmási Agráripari Zrt. — 62

2020.07.12	**1/9**	**48.5**	1400	Kincsem Park	(j)	V. kat.	ifj. Fejes Lajos	62.0	1:28.7	48.5	(2.5)	Xman-Namroud-Riderchop
2020.06.28	**2/10**	**48.5**	1200	Kincsem Park	(j)	V. kat.	ifj. Fejes Lajos	60.5	1:13.7	46	(1)	Valyriai Acél-Xman-Zilyony
2020.06.21	**2/13**	**48.5**	1400	Kincsem Park	(j)	V. kat.	ifj. Fejes Lajos	60.0	1:27.6	50	(1.25)	Can't Beat It-Xman-Lord Causeway
2020.06.07	**3/15**	**48.5**	1400	Kincsem Park	(j)	V. kat.	ifj. Fejes Lajos	62.0	1:26.6	52.5	(3.5)	Fantastic Icon-Valyriai Acél-Xman
2020.05.24	**5/13**	**47**	1400	Kincsem Park	(j)	V. o.	ifj. Fejes Lajos	64.0	1:29.3	54.5	(10)	Mirr Murr-His Majesty-Twisted Logic

6 Tűzfészek — 59.5 Suták Csenge (53,8-10) — (Sötétkék-fehér kockák, sötétkék ujjak és sapka)

3 pk Pigeon Catcher (IRE) - Tűzkígyó (GB) / Intikhab (USA) — **Suták János** — **Istálló: Nomád i.**

Startbox: 6 — Élet stat.: 4, 1-1, 435000 Ft — 2020: 2, 0-0, 0 Ft — 2019: 2, 1-1, 435000 Ft — Tenyésztő: Bábolna Nemzeti Ménesbirtok — 86

2020.07.26	**6/9**	**41**	1600	Kincsem Park	(j)	IV. o.	Suták Csenge	59.0	1:41.3	55	(11)	Rebel's Angel-Aflame Inferno-Narra Mihi
2020.07.05	**7/9**	**42**	1600	Kincsem Park	(j)	IV. o.	Suták Csenge	60.0	1:41.8	52	(10)	Victoria Vitae-Denis The Diva-Can't Beat It
2019.11.24	**4/11**	**47.5**	1800	Kincsem Park	(j)	I. kat.	Jozef Parigál	57.0	1:54.8	62.5	(13)	Charlie Firpo-Calabrese-Hadewin
2019.10.27	**1/6**	**52**	1600	Kincsem Park	(3.5)	IV. kat.	Jozef Parigál	56.5	1:43.8	52	(1)	Tűzfészek-Geige-Simply The Best

7 Apostol (FR) * — 59.0 Virág András (12,1-3) — (Fekete, piros szegély és sapka)

7 pher Dylan Thomas (IRE) - Anoush (USA) / Giant's Causeway (USA) — **Tormási Gyula** — **Istálló: Pikk Dáma i.**

Startbox: 4 — Élet stat.: 43, 5-23, 2958000 Ft — 2020: 4, 0-3, 180000 Ft — 2019: 12, 1-7, 871000 Ft — Tenyésztő: Mme Marie-France Liebich — 75

2020.07.19	**4/7**	**44.5**	1400	Kincsem Park	(3.5)	IV. o.	Tereza Grbavcicová am.	59.0	1:26.2	52	(4)	Dharma-Zvarovska-Botaniste
2020.06.28	**4/6**	**44.5**	1100	Kincsem Park	(j)	IV. o.	Tormási Gyula	60.5	1:07.4	48.5	(2.5)	Silver Chimes-Luck Stone-Medica
2020.06.21	**4/8**	**46**	1400	Kincsem Park	(j)	III. o.	Virág András	54.5	1:26.3	62.5	(9)	Just Mine-Lujza-Bossa Nova
2020.05.31	**8/11**	**41.5**	1100	Kincsem Park	(j)	IV. o.	Tormási Gyula	61.5	1:09.1	55	(8)	Fly To Me-Amorózó-Lujza
2019.11.10	**6/7**	**45.5**	1200	Kincsem Park	(j)	III. o.	ifj. Kozma István	57.5	1:12.9	55.5	(9)	Futurist Fashion-Rainbow Rosie-Bírónő

8 Ridik * — 58.5 Bihari Alexandra (6,0-1) — (Piros, zöld csillag, sárga ujj, zöld csillagok, piros s.)

7 pher Saldenzar (GER) - Rumina / Horatio Luro (USA) — **Bihari Alexandra** — **Istálló: Billionaire Horses**

Startbox: 8 — Élet stat.: 46, 5-15, 1885500 Ft — 2020: 4, 1-0, 240000 Ft — 2019: 11, 2-4, 743000 Ft — Tenyésztő: 3+1 Kft., Budapest — 71

2020.07.19	**1/9**	**40.5**	1600	Kincsem Park	(j)	V. o.	ifj. Kozma István	55.0	1:42.7	40.5	(6)	Ridik-Twisted Logic-Humbuk
2020.06.28	**7/11**	**24.5**	1600	Kincsem Park	(j)	V. o.	Bihari Alexandra	57.0	1:40.4	48	(11)	Narra Mihi-Avignon-Firstmind
2020.06.14	**7/8**	**26.5**	1400	Kincsem Park	(p)	V. o.	Bihari Alexandra	58.0	1:26.5	50	(17)	Amorózó-Speedy Sally-Firstmind
2020.05.31	**10/11**	**-**	1600	Kincsem Park	(j)	V. o.	Bihari Alexandra	59.0	1:43.7	50.5	(31)	Stone Sober-Canada-Pókerarc
2019.11.17	**6/6**	**-**	1600	Kincsem Park	(j)	V. o.	Gárdonyi Fruzsina am.	56.0	1:43.5	43	(9)	Pókerarc-Békeidő-His Majesty

9 Zvarovska (FR) — 58.0 Pap Gabriella (9,0-1) — (Kék, sárga "V" és sárga sapka)

3 stpk Penny's Picnic (IRE) - Melinee (FR) / Blackdoun (FR) — **Pap Gabriella** — **Istálló: Tatai II. i.**

Startbox: 5 — Élet stat.: 5, 1-1, 352000 Ft — 2020: 5, 1-1, 352000 Ft — 2019: 0, 0-0, 0 Ft — Tenyésztő: Haras du Hoguenet — 75

2020.07.19	**2/7**	**47**	1400	Kincsem Park	(3.5)	IV. o.	Camilla Orlandi am.	56.5	1:26.2	52	(3)	Dharma-Zvarovska-Botaniste
2020.07.05	**1/8**	**42**	1400	Kincsem Park	(j)	V. o.	Mocsinka Vivien	52.0	1:27.8	42	(5)	Zvarovska-His Majesty-Speedy Sally
2020.06.21	**9/13**	**39**	1400	Kincsem Park	(j)	V. kat.	Pap Gabriella	58.5	1:27.6	50	(9)	Can't Beat It-Xman-Lord Causeway
2020.06.07	**9/10**	**28.5**	1600	Kincsem Park	(j)	V. kat.	Pap Gabriella	58.0	1:44.5	48.5	(20)	Merybelle-Buy Nice Not Twice-Surda Dala
2020.05.24	**9/15**	**39.5**	1600	Kincsem Park	(j)	V. kat.	Pap Gabriella	60.5	1:37.8	60	(19)	Bánk-Impression-Aurora Amica

Fogadási típusok: Tét, Hely, Befutó, Hármasbefutó

Véleményünk: Amaranta (4) – Lujza (3) – Apostol (7) – Szerencse lovag (2)

Galopp programmagyarázat

2015.04.12 **I. FUTAM**

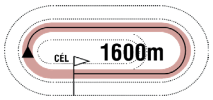

14:00

(9)

Pálya: **10 - Kincsem Park**
A futam neve: **ARANYESŐ HENDIKEP** (V/b.) **(szintetikus pálya)**
Összdíjazás: **380000 Ft** (190000, 76000, 57000, 38000, 19000)
Tiszteletdíj a győztesnek. Verseny előtt parádé!

A fejléc bal oldalán található adatok: A verseny dátuma, a futam száma, távja, kezdési időpontja, zárójelben az éves futamszám

1 Galagonya * **66.0 Májer Cintia am. (3.5)** (14,1-0) (Rózsaszin, sárga ker. szal., karsz., r.szin s.)
6 pm Esrar (IRE) - Geriella / African Steal (IRE) **Suták J.** **Istálló: Májer Cintia lova**
Startbox: 10 Élet stat.: 46, 3-28, 82500 Ft 2015: 0, 0-0, 0 Ft 2014: 16, 0-9, 425000 Ft Tenyésztő: Hitka Péter, Budapest 309

A ló és lovasának adatai:

*Első sor: A ló programszáma, neve, * = szemellenzővel felszerelve indul, a ló kirótt terhe, lovasának neve, engedménye (amennyiben jogosult rá), statisztikája, mezszíne*

Második sor: A ló kora, színe, neme, apja-anyja/anyai nagyapja, idomárja, istállója

Harmadik sor: A ló startboxának száma, magyar tréningben elért élet statisztikája (összfutás, első hely, pénzes helyezések, pénznyereménye), 2015-ös statisztikája, 2014-es statisztikája, tenyésztője, utolsó futásának éves futamszáma

2014.11.30	**3/10**	**35**	1900	Kincsem Park	(j)	V. o.	Suták Csenge	58.5	2:08.9	44	(4.5)	Schnell-Álommanó-Galagonya
2014.11.16	**4/8**	**39**	1600	Kincsem Park	(j)	V. o.	Májer Cintia am.	57.0	1:46.4	40.5	(4.5)	Analiz-Dresda-Donna Prima
2014.11.09	**6/13**	**37**	1400	Kincsem Park	(j)	V. o.	Suták Csenge	59.5	1:30.8	41.5	(3.5)	Kökény-Gabonakabóca-Luzzer/Donna Prima
2014.10.19	**3/9**	**38.5**	1400	Kincsem Park	(j)	V. o.	Suták Csenge	59.5	1:31.1	48	(3.5)	Glenda-Rush-Galagonya
2014.06.12	**3/8**	**0:48.5**	800	Kincsem Park	(3,4)	Q	Suták Csenge	64.0	0:45.1	-		Gabonakabóca-Bárányfelhő-Galagonya

A ló utolsó öt futásának adatai:

Első oszlop: futás dátuma, második oszlop: futamban elért eredmény/a futamban futott lovak száma, harmadik oszlop: a ló képességszáma (formája), kvalifikációs futam esetén a kvalifikációs idő, negyedik oszlop: a futam távja, ötödik oszlop: pálya neve, hatodik oszlop: a pálya minősége (j=jó, s=sáros, gyep pálya esetén számmal kiírva a minősége), hetedik oszlop: a futam kategóriája, nyolcadik oszlop: lovasának neve, kilencedik oszlop: vitt súly, tizedik oszlop: a futam lefutási ideje, tizenegyedik oszlop: nyerő ló képességszáma (formája), tizenkettedik oszlop: a nyerő lótól való távolság (hosszban), illetve nyerő ló esetében: a második helyezettől való távolság (hosszban), végül az első három ló neve.

Wood-Wirodancing 2.5 kg túlsúllyal indul. Fogadási típusok: Tét, Hely, Befutó, Hármasbefutó

Eladó vagy bérelhető angol telivér kancák

Sina kétéves pej kanca (Prometheus - Spare Time)
My Princess kétéves pej kanca (Move Your Vision - Miss Universe)
Sile kétéves pej kanca (Move Your Vision - Seherezádé)
Érdeklődni a 06 30 995 9013, 06 20 291 8582 vagy 06 30 726 0201 számon.

A hendikepper bizottság rovata

Az elmúlt versenynapon indult lovak megváltozott beállítási számai.
A hivatalos hendikep beállítási számokat illetően, a mindenkori teherközlésben megjelenő adatok az érvényesek.
(GVSZ 43. par.) Az itt közölt adatok tájékoztató jellegűek.

A július 26-i versenynapon futott lovak megváltozott beállítási számai:

Aflame Inferno	53	(+1)	**Katchanka (FR)**	48,5	(+6)	**Sámántánc**	38,5	(+9,5)
Agave	37	(-0,5)	**Köln (GER)**	66	(-1)	**Sambo**	59,5	(-1)
Alcavella (GB)	54	(-1)	**Lamiikada (AUT)**	48	(-1)	**Santis**	42,5	(+0,5)
Allegro Assai	58	(-1)	**Lashain (IRE)**	55,5	(+3)	**Schneerose**	42,5	(-1)
Almarózsa	59,5	(-0,5)	**Lightblack (IRE)**	59	(-)	**Sea of Turbulence (IRE)**	44	(-0,5)
Ascalona (IRE)	46	(-1)	**Love Forever (IRE)**	76	(+6)	**She Moves**	62	(-0,5)
Aurora Amica	53	(-0,5)	**Melioria**	55	(-0,5)	**Silver Chimes (GB)**	56,5	(-1)
Aurora Borealis	67	(+8,5)	**Melonka**	44	(-)	**Sonic Bang (IRE)**	57	(+3)
Blank Canvas (GB)	45,5	(-)	**Minorita**	52,5	(-1)	**Speedy Sally (IRE)**	52	(+4)
Bryan	34,5	(-0,5)	**Nebáncsvirág (IRE)**	65,5	(-0,5)	**Surda Dala**	44	(-0,5)
Can't Beat It (GB)	53,5	(-0,5)	**New Big Hope (GER)**	52,5	(-0,5)	**Suttogó**	48,5	(-1)
Consentement (USA)	41	(-)	**Night for Overdose**	71,5	(-0,5)	**Sweet Anna (GB)**	56	(-1)
Datthirey (GB)	65,5	(-)	**Northern Way (FR)**	56,5	(-1)	**The Batman (GER)**	58,5	(-1)
Di Mo (FR)	63	(-1)	**Not Now Brexit (FR)**	53	(+0,5)	**Trip Jone Decerisy (FR)**	47,5	(-)
Dynamo	68	(-1)	**Perpericon (GB)**	59	(-)	**Tűzfészek**	50,5	(-1)
Éjfél	42,5	(-1)	**Rainbow Rosie (IRE)**	57,5	(-0,5)	**Victoria Vitae (CZE)**	57,5	(-0,5)
Éji Csók	37,5	(-1)	**Rebel's Angel (IRE)**	60,5	(+6)	**War Master (FR)**	60	(+6)
Faust (GER)	62	(+8)	**Rikoleta (IRE)**	63,5	(-1)	**Waslawi (IRE)**	63,5	(-2)
Flawless Flower (FR)	50,5	(-1)	**Royal Gino (GER)**	71	(-0,5)	**Wasmy (FR)**	67,5	(-1)
Futurist Fashion	65,5	(-0,5)	**Rubidium**	35,5	(-1)	**Wild Silk (FR)**	49	(-)
Gamine Jag (fv) (FR)	33	(-1)	**Rubikon**	46,5	(-1)	**Winter Tale (GER)**	55	(-0,5)
Hashtag Saint Fray (FR)	32	(-)	**Sagana (POL)**	69,5	(-0,5)	**Zilyony**	41,5	(-0,5)
If At Sea (GB)	43	(-)	**Sahara Sun**	40	(+5)			
Judit	36	(-1)	**Sally Rose (IRE)**	63	(+6)			

A Fogadásszervező az egyes fogadási formánkénti nyereményeket, 1 Ft-os alapegységre számítja, és 1 Ft-ra hirdeti ki.

Ad.: A szlovák Versenyszervező tájékoztatása szerint 2020. június 28-án Szlovákiában (Pozsony) lefutott 6. galopp futamban indult HADEWIN nevű angol telivér doppingvizsgálata pozitív eredménnyel zárult. A Versenyintézőség a G.V.Sz. 210. § h). pontja alapján hivatalból technikai óvást emelt a Kincsem Parkban 2020. július 19-én lefutott 76. számú Alagi Díjban (HUN Gd-2.) futott, a Célbíró által másodiknak helyezett Hadewin (2) nevű ló ellen, és a versenyből diszkvalifikálta.

A diszkvalifikálás utáni megváltozott befutási sorrend: 1-2-4-8-9

Galopp - Júliusi versenyek, 2020.
Tizedik nap, Július 26., Vasárnap

Pálya: 11 - Kincsem Park

79. 1. NYERETLEN KÉTÉVESEK VERSENYE (IV.kat.) 1000 m
335000, 134000, 100500, 67000, 33500 Ft

I. (6) **Seventy Smile** 56.5 ifj. Kozma István **54** 2.4 *63*
2pk Shamalgan - Shila / Alwuhush (Kovács-Bakos Szilvia) - Sztankov Ákos
II. (5) **Rumba Lady** 57.0 Stanislav Georgiev **53.5** 7.1 -
III. (8) **Tormenta Pulpit** 56.5 Gönczi Rebeka **51** 7.7 -
IV. (3) **Meglepetés** 58.0 Kriskó Norbert **51.5** 18.6 -
V. (1) **Arhimed** 58.0 Jaroslav Línek **51** 3.3 -
6. **Stolen Time** 57.0 Jozef Parigál **47.5** 11.6 -
7. **Dormi** 56.5 Benedek Zoltán **46** 4.4 *55*
8. **Lancaster Dream** 58.0 Suták Csenge **40.5** 7.7 -
Lefutási idő: 0:59.1 (12.9-21.8-24.4)
Biztosan: 5/4, 1 3/4, 5/4, fej, 2 1/2, 5/4, 7
Tét: 2,4 **Hely:** 1,6/2,2/2 **Befutó:** 6-5/9,7 **Hármasbefutó:** 6-5-8/106,9

80. 2. NYERETLENEK VERSENYE (V.kat.) II..rész (szintetikus p.) 1400 m
245000, 98000, 73500, 49000, 24500 Ft

I. (7) **Speedy Sally** 59.5 Jozef Parigál **46.5** 1.7 *56*
3szk Gutaifan - Stained Glass / Dansili (Molnár Gyöngyi) - Molnár Gyöngyi
II. (1) **If At Sea** 60.0 Kolumbán Örs **41.5** 8.6 *35*
III. (6) **Melonka** 59.5 Kriskó Norbert **42.5** 8.6 *46*
IV. (9) **Sámántánc** 58.0 ifj. Kozma István **37** 6.5 *54*
V. (2) **Baal** 61.0 ifj. Fejes Lajos **39.5** 7.8 *64*
6. **Zilyony** 59.5 Gönczi Rebeka **37.5** 4.6 *68*
7. **Hucsucso** 59.5 Benkő Ádám **30.5** 39 *64*
8. **Hashtag Saint Fray** 59.5 Pap Gabriella **30.5** 19.5 *62*
9. **Qngfu Panda** 61.0 Tamás Csaba **26** 11.1 *62*
Lefutási idő: 1:28.3 (részidőt nem mértek)
Biztosan: 5/4, 2 1/2, 4, 3/4, 1/2, 7, rfej., 6
Macaron a futamot megelőzően sikeres startpróbát tett.
A Versenyintézőség Csupor Ferenc idomárt lova (Macaron) startkészsége miatt szigorúan figyelmeztette (G.V.Sz. 271. §).
Qungfu Panda (3) bal hátulsó lábára megsérült.
Tét: 1,7 **Hely:** 1,2/2,5/2 **Befutó:** 7-1/13,6 **Hármasbefutó:** 7-1-6/52

81. 3. SILVER FROST HENDIKEP (III.o.) I.rész 2000 m
340000, 136000, 102000, 68000, 34000 Ft

I. (9) **Faust** 54.0 ifj. Kozma István **58.5** 2.6 *65*
3pm Nutan - Fareia / Areion (Maronka Gábor) - Álmodó Tanácsadó Kft.
II. (6) **Lashain** 57.5 Jirí Palík **56** 2.7 *SVK*
III. (3) **Stormatic** 63.0 Kriskó Norbert **55.5** 24 *67*
IV. (8) **Melioria** 55.0 Gönczi Rebeka **52** 12 *40*
V. (7) **Northern Way** 53.5 Huszár Korinna **46** 6.3 *49*
6. **Alcavella** 60.0 Jaroslav Línek **44.5** 9.2 *17*
7. **Almarózsa** 63.5 Drexler Virginia am. **47.5** 6.3 *37*
8. **Sweet Anna** 62.0 Bakos Gábor **40** 9.2 *49*
9. **Sambo** 65.5 Suták Csenge **42** 13.3 *73*
Lefutási idő: 2:04.5 (részidőt nem mértek)
Biztosan: 1/2, 6, 5/4, 4 1/2, 2 1/2, rnyak., 6, 1 1/2
A Versenyintézőség Kriskó Norbert zsokét szigorúan figyelmeztette a start utáni kanyar ívének megtartására.
Tét: 2,6 **Hely:** 1,6/3,5/2,3 **Befutó:** 9-6/19,8 **Hármasbefutó:** 9-6-3/113,1

82. 4. NYERETLENEK VERSENYE (V.kat.) I.rész (szintetikus pálya) 1400 m
245000, 98000, 73500, 49000, 24500 Ft

I. (3) **Perpericon** 61.0 Stanislav Georgiev **55** 7.5 *124*
3pm Heeraat - Peace And Love / Fantastic Light (Stanislav Georgiev) - Ivan Yordanov
II. (6) **Winter Tale** 61.0 Jaroslav Línek **53.5** 3.4 *9*
III. (2) **Wild Silk** 63.5 Jirí Palík **48.5** 6.5 *251*
IV. (5) **Trip Jone Decerisy** 61.0 Pap Gabriella **44** 8.9 *64*

V. (1)	**Consentement** 63.5 Paizs Gábor	**41**	11.3	*35*
6.	**Sea of Turbulence** 59.5 Tamás Csaba	**40.5**	10.9	*64*
7.	**Rascal Dancer** 57.5 Ördög Alen	**-**	16.3	-
8.	**Angelina** 59.5 ifj. Fejes Lajos	**-**	1.8	-

Lefutási idő: 1:27.8 (12.6-25.8-23.8-25.6)
Biztosan: 5/4, 3 1/2, 6, 1 3/4, fej, 10, orr
Rascal Dancer (4) az indításnál megkésett (2 hossz).
Rascal Dancer (4) jobb elülső lábára lesántult.
Tét: 7,5 **Hely:** 1,8/1,3/2 **Befutó:** 3-6/10,6 **Hármasbefutó:** 3-6-2/45,3

83. 5. JAROSS SÁNDOR EMLÉKVERSENY HENDIKEP (Elit o.) 1400 m
500000, 200000, 150000, 100000, 50000 Ft

I. (7)	**Love Forever** 57.0 Stanislav Georgiev	**66**	4.2	*60*

3pk Tagula - La Herradura / Hernando (Stanislav Georgiev) - Dr. Suták Vanda

II. (6)	**Datthirey** 58.0 Jaroslav Línek	**66.5**	5.3	*SVK*
III. (9)	**Lightblack** 56.0 Jirí Palík	**58.5**	6.7	*SVK*
IV. (5)	**Futurist Fashion** 58.0 Gönczi Rebeka	**59**	8.1	*66*
V. (8)	**She Moves** 56.0 Suták Csenge	**56.5**	4.7	*57*
6.	**Night for Overdose** 61.5 Bakos Gábor	**61.5**	5	*57*
7.	**Dynamo** 62.5 Jozef Parigál	**58**	12.9	*59*
8.	**The Batman** 53.0 Milan Konkolj	**46.5**	11.8	*47*
9.	**Waslawi** 61.5 Cristian Gnesi	**54**	23.3	*66*
10.	**Di Mo** 61.0 ifj. Kozma István	**53**	18.4	*SVK*

Lefutási idő: 1:23.2 (11.1-22.9-24.5-24.7)
Biztosan: 3/4, 1 3/4, 1 3/4, rfej., 1/2, 4 1/2, 2, 5/4, nyak
A Versenyintézőség Fézer Róbert idomárt, mert lova (Dynamo) ismételten (4. alkalom) nem tett eleget a próbagaloppnak, 20.000 Ft-ra megbírságolta.
A Versenyintézőség Aleksandar Sasic zsokét, mert a vállalt súlyt nem tudta lovagolni (Futurist Fashion), 5.000 Ft-ra megbírságolta.
A Versenyintézőség megkérdezte ifj. Kozma István zsokét lova (Di Mo) lovaglásával kapcsolatban, az eset kapcsán Stanislav Georgievet idomárlovast is meghallgatta (Love Forever), és az esetet versenyszituációnak minősítette.
Tét: 4,2 **Hely:** 1,3/2,1/3,7 **Befutó:** 7-6/15,2 **Hármasbefutó:** 7-6-9/96,4

84. 6. TATAI DÍJ (IV.kat.) (szintetikus pálya) 1200 m
335000, 134000, 100500, 67000, 33500 Ft

I. (8)	**Sally Rose** 57.5 Gönczi Rebeka	**56.5**	3.9	*60*

4pk Arakan - Satco Rose / Satco (Berghoffer Szandra) - Bodó Dániel István

II. (11)	**Nebáncsvirág** 57.0 Suták Csenge	**59**	1.7	*36*
III. (3)	**Sonic Bang** 58.5 Stanislav Georgiev	**57**	13	*39*
IV. (6)	**Rainbow Rosie** 57.5 ifj. Kozma István	**52**	8.9	*67*
V. (9)	**Silver Chimes** 55.0 Nagy Polett	**47**	7.5	*77*
6.	**Blank Canvas** 56.0 Kolumbán Örs	**45.5**	20.4	*31*
7.	**Sahara Sun** 54.0 Ördög Alen	**42.5**	28.6	*46*
8.	**Allegro Assai** 55.5 Huszár Korinna	**42.5**	14.3	*67*
9.	**Snitchgetstiches** 57.5 Bagoly Szabolcs	**38.5**	23.9	-
10.	**Lady Kate** 57.5 Szőke Tamás	**38.5**	20.4	*5*
11.	**Suttogó** 55.5 Vámos Mercédesz	**-**	11	*5*

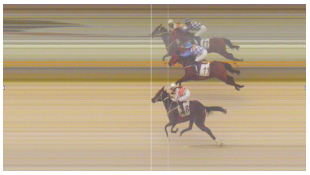

Lefutási idő: 1:14.2 (részidőt nem mértek)
Küzdelem: rnyak., 3 1/2, 1/2, 2 1/2, 2 1/2, 5/4, 1 1/2, 6, rnyak., 18
Célfotó az I. helyre.
Lady Kate (2) az indításnál megkésett (2 hossz).
A Versenyintézőség Suták János idomárt, mert lova (Nebáncsvirág) nem tett eleget a próbagaloppnak, 5.000 Ft-ra megbírságolta.
A Versenyintézőség megkérdezte Suták Csenge zsokét lova (Nebáncsvirág) lovaglásával kapcsolatban. A kapott magyarázatot tudomásul vette, de nevezett zsokét figyelmeztette, hogy a jövőben a befutó egyenesben körültekintőbb lovaglást nyújtson.
A Versenyintézőség Gönczi Rebeka zsokét a befutóban való egyenes irány be nem tartása miatt, 10.000 Ft-ra megbírságolta.
Tét: 3,9 **Hely:** 1,3/1,4/4,1 **Befutó:** 8-11/10,4 **Hármasbefutó:** 8-11-3/101,5

85. 7. SILVER FROST HENDIKEP (III.o.) II.rész 2000 m
340000, 136000, 102000, 68000, 34000 Ft

I. (4)	**War Master** 58.5 Stanislav Georgiev	**54.5**	5.8	*61*

3szm Rajsaman - Green Grass / Verglas (Stanislav Georgiev) - Ivan Yordanov

II. (9)	**Not Now Brexit** 57.0 Cristian Gnesi	**53**	6.5	*SRB*
III. (1)	**Cupido** 59.0 Benedek Zoltán	**54**	19.8	*54*
IV. (3)	**Liquidator** 58.5 Jozef Parigál	**53.5**	4.5	*70*
V. (7)	**New Big Hope** 57.5 Gönczi Rebeka	**52**	19.5	*40*
6.	**Aurora Amica** 58.0 ifj. Kozma István	**51.5**	2.2	*45*
7.	**Ascalona** 57.0 Jirí Palík	**44.5**	35.7	*SVK*
8.	**Minorita** 58.0 Jaroslav Línek	**51**	4	*61*
9.	**Lamiikada** 59.0 Hana Juranková am.	**41.5**	45.6	*67*

Lefutási idő: 2:06.8 (25.7-25.9-25.3-25.4-24.5)
Küzdelem: rnyak., 3/4, nyak, nyak, 5/4, fej, nyak, 5
Célfotó az I. és III. helyre.
A Versenyintézőség Jozef Parigal zsokét szabálytalan ostorhasználat miatt 5.000 Ft-ra megbírságolta. (Nevezett lovas a verseny folyamán a megengedettnél többször, legalább öt alkalommal ostorozta lovát.)
A Versenyintézőség Cristian Gnesi zsokét szabálytalan ostorhasználat miatt 1 versenynapra (2020. augusztus 16.) eltiltotta a versenyekben való lovaglástól, valamint 6.800 Ft-ra (versenydíj 5%-ra) megbírságolta. (Nevezett lovas a verseny folyamán a megengedettnél többször, legalább hat alkalommal ostorozta lovát.)
Tét: 5,8 **Hely:** 1,4/2,3/3,8 **Befutó:** 4-9/32,8 **Hármasbefutó:** 4-9-1/1406,2

86. 8. PIGEON CATCHER HENDIKEP (IV.o.) (szintetikus pálya) 1600 m
280000, 112000, 84000, 56000, 28000 Ft

I. (6)	**Rebel's Angel** 62.0 Paizs Gábor	**55**	6.1	*64*

3szk Kingston Hill - Rutland Water / Hawk Wing (Kovács-Bakos Szilvia) - GRAN-FAM FRUIT Kft.

II. (8)	**Aflame Inferno** 59.5 Gönczi Rebeka	**52**	4	*65*
III. (5)	**Narra Mihi** 63.0 ifj. Kozma István	**54**	7.8	*52*
IV. (9)	**Rubikon** 59.5 Budai Csaba	**40**	5.2	*58*
V. (7)	**Can't Beat It** 61.5 Makoviczki Ákos	**44**	6.4	*58*
6.	**Tűzfészek** 59.0 Suták Csenge	**41**	5.5	*58*
7.	**Flawless Flower** 63.5 Jaroslav Línek	**36**	5.2	*58*
8.	**Victoria Vitae** 62.0 Cserei Szabolcs	**-**	12.2	*58*
0	**Valyriai Acél** 62.0 Drexler Virginia am.	**-**	7.3	*46*

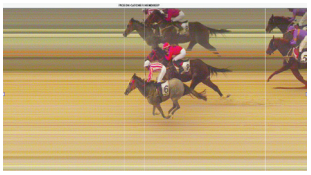

Lefutási idő: 1:41.3 (24.8-26.5-23.9-26.1)
Küzdelem: rnyak., 1 3/4, 6, 2 1/2, 1/2, 5, 8
Célfotó az I. helyre.
Denis The Diva (2) állatorvosi javaslatra nem indult.
Silent Water (11) nem indult.
Valyriai Acél (4) verseny közben megvált lovasától.
A Versenyintézőség a futammal kapcsolatban vizsgálatot tart.
A Versenyintézőség felhívta Suták János idomár figyelmét, hogy az idomítottjait érintő program változásokat a M.Ü.Sz. 122. §-a alapján a versenynap előtt a programban megjelent elérhetőségeken jelentse.
Tét: 6,1 **Hely:** 1,6/1,7/2,3 **Befutó:** 6-8/22,5 és 6- nem induló/6,1
Hármasbefutó: 6-8-5/133,7

87. 9. DIÓSPUSZTAI DÍJ (I.kat.) 2000 m
650000, 260000, 195000, 130000, 65000 Ft

I. (9)	**Aurora Borealis** 53.0 Suták Csenge	**61**	12	*41*

5pk Overdose - Alcobaca / Kallisto (Soltész András) - Soltész András

II. (7)	**Gunsmoke** 54.0 ifj. Kozma István	**61.5**	6.5	*49*
III. (6)	**Kilword** 56.0 Jirí Palík	**61**	7.5	*SVK*
IV. (8)	**Köln** 54.0 Milan Konkolj	**57**	20.4	*74*
V. (1)	**Wasmy** 61.0 Benedek Zoltán	**64**	11.3	*59*
6.	**Rikoleta** 59.5 Stanislav Georgiev	**60**	8.5	*41*
7.	**Royal Gino** 60.0 Jaroslav Línek	**58.5**	1.6	*CZE*
8.	**Pamanera** 59.5 Cristian Gnesi	**56.5**	6.5	*SRB*
9.	**Sagana** 58.5 Nagy Polett	**53**	12.7	*38*

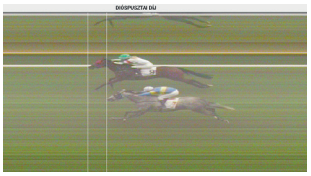

Lefutási idő: 2:05.6 (26.2-25.7-23.8-25.5-24.4)
Küzdelem: fej, 2 1/2, 2, rnyak., 2 1/2, 2, 1 1/2, 2 1/2
Célfotó az I. helyre.
A Versenyintézőség elrendelte Aurora Borealis (9) doppingvizsgálatát.
A Versenyintézőség Milan Konkolj zsokét szabálytalan ostorhasználat miatt 6.500 Ft-ra (versenydíj 5%-ra) megbírságolta. (Nevezett lovas a verseny folyamán a megengedettnél többször, legalább öt alkalommal ostorozta lovát.)
Tét: 12 **Hely:** 3/1,9/3,2 **Befutó:** 9-7/102 **Hármasbefutó:** 9-7-6/2650,4

88. 10. MOKARRIS HENDIKEP (V/b.) (szintetikus pálya) 2000 m
230000, 92000, 69000, 46000, 23000 Ft

I. (6)	**Katchanka** 63.0 Suták Csenge	**41.5**	4.4	*61*

3pk Manduro - Djebel Amour / Mt Livermore (Soltész András) - Soltész András

II. (7)	**Santis** 62.5 Stanislav Georgiev	**40.5**	22.3	*70*
III. (3)	**Silverado** 64.5 Jaroslav Línek	**42**	2.3	*70*
IV. (9)	**Bryan** 61.0 Jozef Parigál	**30**	7.9	*70*
V. (2)	**Surda Dala** 65.0 Homoki Norbert	**38.5**	12.3	*28*
6.	**Agave** 54.5 Besenyei Ferenc	**28**	7.9	*70*

7.	**Éji Csók** 55.5 Kelemen Zénó	**27.5**	37.1	*64*
8.	**Éjfél** 66.0 Morvai Előd	**32**	18.5	*70*
9.	**Schneerose** 61.5 Májer Cintia am.	**30**	27.8	*48*
10.	**Rubidium** 57.0 Gönczi Rebeka	**24**	5.8	*61*
11.	**Judit** 59.5 Garai Roland am.	**-**	6.5	*56*
12.	**Gamine Jag** 60.0 Bagoly Szabolcs	**-**	0	*131*

Lefutási idő: 2:10.6 (25.7-26.0-28.7-24.7-25.5)
Küzdelem: nyak, rfej., 3, 1, rfej., 5/4, 3/4, 3, 1 1/2, 5/4, 1 1/2
Célfotó az I. és II. helyre.
Kapdarkey (8) állatorvosi javaslatra nem indult.
A Versenyintézőség Korona Károly idomárt, mert lova (Gamine Jag) nem tett eleget a próbagaloppnak, 5.000 Ft-ra megbírságolta.

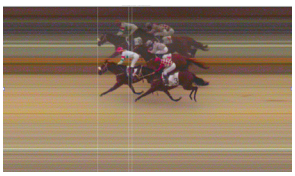

Tét: 4,4 **Hely:** 3,9/3,9/1,4 **Befutó:** 6-7/40,7
Hármasbefutó: 6-7-3/345,5 és 6-7- nem induló/40,7

Versenyintézőség: Barna Mónika, dr. Orzán Zsolt, Pál László
27, 25 fok, napos idő, jó pálya (3,5).

Elérhetőségek

Kincsem Nemzeti Lóverseny és Lovas Stratégiai Kft., Magyar Lóversenyfogadást-szervező Kft.:
1101 Budapest, Albertirsai út 2-4.
Tel.: (+36) 1/433-0520
Fax: (+36) 1/433-0521
E-mail: info@kincsempark.hu; Website: www.lovifogadas.hu
Ügyvezető igazgató: Pécsi István
Magyar Lovaregylet:
1101 Budapest, Albertirsai út 2-4. Tel./fax.: (+36) 1/264-2202
Turfárusítás:
a Kincsem Park teherportáján a megjelenés napján 9 órától, valamint a fogadóirodákban csütörtök délutántól.
Lóversenyzést Felügyelő Bizottság: dr. Schweickhardt Márta elnök, Zámbori Márta, Szécsi Rezső, Prutkay Zoltán, dr. Tuska Pál
Versenyintézőség: Alpári Gergő, Ballai Richard, Barna Mónika, Hejüsz Attila, Kállainé Vojnár Márta, Kovács Botond, Krebs András, dr. Orczán Zsolt, Pál László, Szőke Vince, Zalai Krisztina
E-mail: lejelentes@kincsempark.hu
Tel.: (+36) 1/433-0524
Versenytitkár: Csapkovits Tamás
Hendikepper bizottság: dr. Gaál Szabolcs, Hesp József, Smulovics Zoltán
Állatorvos: dr. Szabó Ferenc
Pályafelügyelő: Hammersberg Elemér, Zilahy István
Fogadásszervezés: Czinege Judit
Indító: Kovács Botond
Segédindító: Pál László
Azonosító bíró, nyergelő bíró: Pesti Adrián
Mázsáló: Bálint Sándorné
Célbíró, célfotó: Köteles Anna
Bemondó: Hegedűs Hajnalka

Versenynaptár

Augusztus

1	szombat	ügető	Dr. Borostyánkőy Tamás Emlékverseny, Hippodrom és Lovarda Sprinter Kupa, Szent István Díj
2	vasárnap	galopp	
7	péntek	agár	
8	szombat	ügető	
9	vasárnap	galopp	
14	péntek	agár	
15	szombat	ügető	Szalay János Emlékverseny
16	vasárnap	galopp	
21	péntek	agár	Kincsem Park Agárderby
22	szombat	ügető	106. Magyar Ügetőderby, Pannónia Díj, Gróf Esterházy Miklós Móric Emlékverseny,
23	vasárnap	galopp	98. Magyar Derby
29	szombat	ügető	
30	vasárnap	galopp	

Szeptember

4	péntek	agár	
5	szombat	ügető	
6	vasárnap	galopp	
12	szombat	ügető	
13	vasárnap	galopp	
18	péntek	agár	European Tour - Lyreen Mover Díj
19	szombat	ügető	Háromévesek Nagydíja, Kanca Díj, Ötévesek Nagydíja
20	vasárnap	galopp	Kisbér Díj, Kozma Ferenc Emlékverseny Magyar Kancadíj, Gróf Károlyi Gyula Emlékverseny
26	szombat	ügető	
27	vasárnap	galopp	

MAGYAR TURF

Kiadja: Kincsem Nemzeti Lóverseny és Lovas Stratégiai Kft.
Felelős kiadó: Pécsi István ügyvezető igazgató
Főszerkesztő: Smulovics Zoltán
Tördelés: Bíró János
Szerkesztőség: 1101 Albertirsai út 2-4. Tel.: 433-0543

HU ISSN 2416-2574

Hármasbefutó variációk és áraik (vastagon szedett játékforma - „Sor”mód)

a lovak programszámai	variációk száma x alaptét	a játék ára	magyarázat
1/2/3,4,5,6,7 1-2-X R3-4-5-6-7	5 x 300.-	**1500.-**	Egy fix nyerő, egy második, öt ló harmadik
1/2,3/4,5,6,7	8 x 300.-	**2400.-**	Egy fix nyerő, két ló második, négy ló harmadik *(részleges mezőnnyel két tiketten játszható! 1-2-X R4-5-6-7; 1-3-X R4-5-6-7)*
1,2/3/4,5,6,7	8 x 300.-	**2400.-**	Két nyerő, egy ló második, négy ló harmadik *(részleges mezőnnyel két tiketten játszható! 1-3-X R4-5-6-7; 2-3-X R4-5-6-7)*
1,2/3,4/5,6,7	12 x 300.-	**3600.-**	Két nyerő, két ló második, három ló harmadik *(részleges mezőnnyel négy tiketten játszható! 1-3-X R5-6-7; 1-4X R5-6-7; 2-3-X R5-6-7; 2-4-X R5-6-7)*
1/2/3,4,5,6,7 1-2-X R3-4-5-6-7 **(1/3,4,5,6,7/2)** 1-X-2 R3-4-5-6-7	10 x 300.-	**3000.-**	Egy fix nyerő, egy második „megállás”, öt ló harmadik és vissza, azaz egy fix nyerő öt ló második és a „megállás” a harmadik

AZ EREDMÉNYEK SZÁMSZERŰ FELDOLGOZÁSA

2020. július 26.

I. Nyeretlen Kétévesek Versenye (IV. kat.) – 1000 m

1.	Seventy Smile	56 1/2	=	54X
2.	Rumba Lady	57	=	53 1/2
3.	Tormenta Pulpit	56 1/2	=	51
4.	Meglepetés	58	=	51 1/2
5.	Arhimed	58	=	51

Biztosan: 5/4 – 1 3/4 – 5/4 – fej

A már futott Seventy Smile feltételezhetően jött előre néhány kilót ehhez a biztos győzelemhez. Rumba Lady, Tormenta Pulpit és Meglepetés már elsőre jól futott. Arhimed gyengén kapott lábra, a végén viszont feltűnően szépen hajrázott.

II. Nyeretlenek Versenye (V. kat.) II. rész (szintetikus pálya) – 1400 m

1.	Speedy Sally	59 1/2	=	46 1/2X
2.	If At Sea	60	=	41 1/2
3.	Melonka	59 1/2	=	42 1/2
4.	Sámántánc	58	=	37
5.	Baal	61	=	39 1/2

Biztosan: 5/4 – 2 1/2 – 4 – 3/4

A nyerő Speedy Sally számára elég lehetett eddigi topja a sikerhez. If At Sea másféllel volt jobb, mint legutóbb. Melonka egy kilót tett idei bemutatkozó számára. Sámántánc hatot pakolt korábbi legjobbjára. Baal elsőre három és fél kilóval volt feljebb.

III. Silver Frost Hendikep (III. o.) I. rész – 2000 m

1.	Faust	54	=	58 1/2
2.	Lashain	57 1/2	=	56
3.	Stormatic	63	=	55 1/2X
4.	Melioria	55	=	52X
5	Northern Way	53 1/2	=	46

Biztosan: 1/2 – 6 – 5/4 – 4 1/2

Stormatic jobb átlaga és Melioria nyerő száma fedi egymást. Faust négy és fél kilós javulással nyerte első hendikepjét. Lashain megfutotta azt a formáját, amit vártunk tőle. Northern Way utolsó formájától is elmaradt, méghozzá közel tíz kilóval.

IV. Nyeretlenek Versenye (V. kat.) I. rész (szintetikus pálya) – 1400 m

1.	Perpericon	61	=	55
2.	Winter Tale	61	=	53 1/2
3.	Wild Silk	63 1/2	=	48 1/2
4.	Trip Jone Decerisy	61	=	44
5.	Consentement	63 1/2	=	41X

Biztosan: 5/4 – 3 1/2 – 6 – 1 3/4

Consentement topja alapján Winter Tale átlagszámmal ért fel közeli másodiknak. Perpericon egy éves kihagyását követően nyolc és fél kilós javulással nyerte a versenyt. Wild Silk egy kiló híján novemberi formájával jelentkezett. Trip Jone Decerisy elsőre három és féllel volt magasabban.

V. Jaross Sándor Emlékverseny Hendikep (Elit. o.) – 1400 m

1.	Love Forever	57	=	66
2.	Datthirey	58	=	66 1/2
3.	Lightblack	56	=	58 1/2
4.	Futurist Fashion	58	=	59X
5.	She Moves	56	=	56 1/2

Biztosan: 3/4 – 1 3/4 – 1 3/4 – rfej

Futurist Fashion stabilan fut, formái között minimális az eltérés. Love Forever két és fél kilós javulással duplázott. Datthirey és Lightblack esetében is elmondható, hogy formát futottak, túlsúly nélkül bármelyikük nyerhetett volna. She Moves két és féllel futott friss topja alatt.

VI. Tatai Díj (IV. kat.) (szintetikus pálya) – 1200 m

1.	Sally Rose	57 1/2	=	56 1/2
2.	Nebáncsvirág	57	=	59X
3.	Sonic Bang	58 1/2	=	57
4.	Rainbow Rosie	57 1/2	=	52
5.	Silver Chimes	55	=	47

Küzdelem: rnyak – 3 1/2 – 1/2 – 2 1/2

Nebáncsvirág utolsó formáját hozhatta, szinte végig nyerőnek tűnt. Sally Rose két kilós javulást hozott, pont a célban szerezte meg a győzelmet. Sonic Bang még tavalyi topjára is rá tudott tenni, méghozzá öt és fél egységet. Rainbow Rosie utolsó számai négy kilóval voltak feljebb. Silver Chimes topját követően ezúttal átlagformával rukkolt elő.

VII. Silver Frost Hendikep (III. o.) II. rész – 2000 m

1.	War Master	58 1/2	=	54 1/2
2.	Not Now Brexit	57	=	53X
3.	Cupido	59	=	54
4.	Liquidator	58 1/2	=	53 1/2
5.	New Big Hope	57 1/2	=	52

Küzdelem: rnyak – 3/4 – nyak – nyak

A nyerő War Master többször ismételt formája és Not Now Brexit Kincsem parki átlaga jó alapnak látszik. Cupido négy és fél kilós javulással szaladt fel szoros harmadiknak. Liquidator öt és fél kilót tett nyerő számára. New Big Hope három kilót jött előre.

VIII. Pigeon Catcher Hendikep (IV. o.) (szintetikus pálya) – 1600 m

1.	Rebel's Angel	62	=	55
2.	Aflame Inferno	59 1/2	=	52X
3.	Narra Mihi	63	=	54
4.	Rubikon	59 1/2	=	40
5.	Can't Beat It	61 1/2	=	44

Küzdelem: rnyak – 1 3/4 – 6 – 2 1/2

Aflame Inferno egyre jobb, most még közelebb járt a győzelemhez, de Rebel's Angel öt és fél kilós javulással verte meg és duplázott. Narra Mihi hat kilót tett nyerő számára. Rubikonból négy és fél kiló hiányzott. Can't Beat It legutóbb nyolc és féllel futott magasabb formát.

IX. Dióspusztai Díj (I. kat.) – 2000 m

1.	Aurora Borealis	53	=	61X
2.	Gunsmoke	54	=	61 1/2
3.	Kilword	56	=	61
4.	Köln	54	=	57
5.	Wasmy	61	=	64

Küzdelem: fej – 2 1/2 – 2 – rnyak

Aurora Borealis megtalálta egykori topját, ez néggyel van magasabban, mint az idei legjobbja. Gunsmoke három kilót javult, folyamatosan fejlődik. Kilword három-négy kilóval futott idei szlovák formái alatt. Köln másfél kilót tett előző heti számára. Wasmy három kilóval ment jobban, mint a korábbi két versenyében.

X. Mokkaris Hendikep (V/b.) (szintetikus pálya) – 2000 m

1.	Katchanka	63	=	41 1/2
2.	Santis	62 1/2	=	40 1/2
3.	Silverado	64 1/2	=	42
4.	Bryan	61	=	30X
5.	Surda Dala	65	=	38 1/2

Küzdelem: nyak – rfej – 3 – 1

Bryan relatíve stabil számából indultunk ki. Katchanka egy kiló híján beállítási számát hozta, ez általában elég is az eredményes futáshoz, jelen esetben a győzelemhez. Santis gyakorlatilag utolsó formáját ismételte. Silverado három kilót jött előre, nem sok hiányzott ahhoz, hogy nyerni tudjon. Surda Dala hattal futott utolsó formája alatt.

Keresd a lottózókban és a Lovi Pontokon!

Valódi tét, valódi izgalmakkal

Augusztusi Jackpotok

2020. augusztus 2.	150 millió forint
2020. augusztus 9.	300 millió forint
2020. augusztus 16.	150 millió forint
2020. augusztus 23.	150 millió forint
2020. augusztus 30.	150 millió forint

Kincsem+ tuti Kincsem+ tuti Kincsem+ tuti

Részletek a lottózókban és a lovifogadas.hu oldalon.

Szerencsejáték Zrt. LOVI #maradjonjáték 18

2020. augusztus 21-23.
DERBY
és Divat Hétvége
LOVI
Kincsem+ tuti
bet.lovi.hu
SZERENCSEJÁTÉK ZRT.
A belépés díjtalan!
kincsempark
KINCSEM PARK
BUDAPEST