KINCSEM PARK
BUDAPEST

Magyar TURF

GALOPP
LXXV. ÉVFOLYAM
37. (12) SZÁM
2020.
AUGUSZTUS 9.
300 FT

OROSHÁZI DÍJ A GALOPPON

300.000 FT JACKPOT

BÁBOLNA
NEMZETI MÉNESBIRTOK
1789

NYÍLT NAP DIÓSPUSZTÁN AZ ANGOL TELIVÉR MÉNESBEN

2020. augusztus 29-én, szombaton 10.00 – 13.00 óra között

PROGRAM:

10.00 órától yearlingek felvezetése, majd méneslátogatás

Szeretettel várunk minden érdeklődőt!

CÍM: *2890 Tata-Dióspuszta*
ÉRDEKLŐDNI: *20/428-9230*
E-MAIL: *diospuszta@babolnamenes.hu*
www.babolnamenes.hu

A vasárnapi galoppon induló lovasok jegyzéke

Aleksandar Sasic	VII.
Bakos Gábor	I., V., VII.
Balogh Luca am.	VI.
Benkő Ádám	VIII.
Bihari Alexandra	III.
Cristian Gnesi	III., VII.
Dickinson Judit am.	VI.
Farkas Dorottya am.	VI.
Gönczi Rebeka	I., III., V., VII.
Hana Juranková am.	IV.
Huszár Korinna	VIII.
ifj. Fejes Lajos	II., VII., VIII.
ifj. Kozma István	III., IV., V., VII.
Jaroslav Línek	I., II., VII., VIII.
Jeles Eszter am.	II., III., VI.
Jozef Parigál	I., III., VII., VIII.
Kis Judit am.	VI.
Májer Cintia am.	VI.
Makoviczki Ákos	V.
Milan Konkolj	VII.
Mocsinka Vivien	I., II., III., V., VII.
Morvai Előd	IV.
Nagy Polett	III., VII.
Paizs Gábor	I., V., VIII.
Panyi Mátyás	II.
Salvatore Sulas	II., III., IV., V., VII., VIII.
Stanislav Georgiev	I., III., IV., V., VII.
Suták Csenge	I., II., III., IV., V., VII., VIII.
Tamás Csaba	II.
Vámos Mercédesz	III.
Virág András	V., VIII.
Zdenko Smida	I., IV., VII., VIII.

A vasárnapi galoppon indulónak jelentett lovak jegyzéke

Achilles (IRE)	VII.
Admirable Louvre (FR)	I.
Allegro Assai	V.
Almarózsa	IV.
Ashta (IRE)	III.
Asta (GER)	I.
Aurora Borealis	VII.
Baal (IRE)	VIII.
Bíborhajnal	VII.
Biting (GB)	VIII.
Blokád	VII.
Chatelet (FR)	V.
Cirfandli	VII.
Coffee Bean (GB)	III.
Consentement (USA)	VI.
Daktilus	II.
Dawn Hill (FR)	III.
Dharma	IV.
Éjfél	III.
Éjszépe	V.
En Garde (GER)	V.
Fangio (GB)	I.
Fergeteg	VIII.
First Thought (GB)	VII.
Főnix Fame (GB)	IV.
For You (IRE)	VII.
Glorious Glorious (FR)	II.
Gray Touch (FR)	VII.
Gunsmoke (IRE)	V.
Hashtag Saint Fray (FR)	II.
Herastias (FR)	III.
Hucsucso (IRE)	VIII.
Hurrikán	III.
Ilvy (USA)	III.
Kandela (POL)	VIII.
Keszkenő	II.
Kirgiz	VII.
Lady Kate (GER)	V.
Lady Zsu (GB)	VII.
Lamiikada (AUT)	IV.
Mathias Rex	III.
Mayella (GB)	VIII.
Melonka	VI.
Merciless (FR)	VII.
Mirtusz	IV.
Miss Mazzie (GB)	VII.
Miss Mystery (IRE)	I.
Mr Penny	I.
Music Channel (GB)	V.
Namroud (GER)	VIII.
Perpericon (GB)	IV.
Pókerarc	VI.
Pray and Play	II.
Qsz Qsz	I.
Rajsamatazz (FR)	V.
Rébék	I.
Rebel's Angel (IRE)	V.
Risk Rebellion (AUT)	IV.
Rose Fire	VII.
Rubidium	VIII.
Rubikon	III.
Sahara Sun	VI.
Sámánkő	VI.
Schneerose	III.
Sea of Turbulence (IRE)	II.
Serif	III.
Sky (GER)	VIII.
Somewhere	V.
Supergirl	III.
Teddy Bear (IRE)	I.
Tempt (FR)	VII.
Tiltott gyümölcs	VII.
Trip Jone Decerisy (FR)	VI.
Vendy Mast (SVK)	I.
Wesley (GER)	II.
Winter Tale (GER)	VIII.
Zilyony	II.

A vasárnapi galoppon indulónak jelentett lovak futtatóinak jegyzéke

Álmodó Tanácsadó Kft.
Apex-MM Kft.
Bábolna Nemzeti Ménesbirtok
Bokori Tamás
CANTEL Racing Kft.
Clean Moon Kft.
Csupor és Pap Horse Training Kft.
Dajana Cvijetinovic, SRB
DANUBIA LOVASHÁZ EGYESÜLET
Dejan Vujicic, SRB
Dr. Tóth András
Drexler Virgínia
Fehér ló Telivér Farm Egylet Egyesülete
Főnix Tűzvédelmi Kft.
Girodin-Garázs Kft.
Gohorse-stars Kft.
GRAN-FAM FRUIT Kft.
Green Place Kft.
Ivan Yordanov
Jeles László
Jóba Zoltán
KK Sendekovic, SRB
Kóczián József
KOLOZSI RANCH s.r.o.
KORONA S.E.
Lords of Horses Kft.
M Prof Training & Consultancy Kft.
Maronka Gábor
MOLNÁR ÉS TÁRSA Bt.
MPL Racing, SVK
Mucsi Enikő
NOMÁD LOVAK Kft.
Pavel Vigas - Vimar
Rácz Attila
Ribárszki Sándor
RRD Training & Racing Kft.
Salty and Sweet Kft.
Soltész András
Stall Liberty Leaf, AUT
Stall Zuchthof Faviaris, AUT
Sutákné Máté Ágnes
Sziget Sport Akadémia SE
Telivér Farm Kft.
Törökszentmiklósi Mg. Zrt.
Vladimir Mladenovic, SRB
ZP Ilker Dedjati Halim

A nap nyerője

A Geist Gáspár Emlékversenyben könnyebb feladat kapott **Gunsmoke**, mint legutóbb, a Diószpusztai Díjban. A folyamatosan javuló négyéves minden versenyében előre tudott eddig lépni egy keveset, papíron is jól áll ebben a negyedkategóriás versenyben, és a látott stílus alapján is várható, hogy ezúttal ismét nyerőként jön majd le a pályáról.

Meglepetés ló

A nap kontra tippjéért sem kell ellapozni, ugyanebben a futamban a hároméves **Somewhere** eredményes futását is el tudjuk képzelni. Zala Csaba idomítottja első idei versenyét megnyerte, majd két gyenge futás után ismét jobban szerepelt, erősebb lovasával hozhat annyi javulást, hogy dobogóra érjen ebben a mezőnyben.

Napi lóversenyprogram - 2020.augusztus 9., vasárnap

Kincsem Park	**pálya: 11**	14.00	14.30	15.00	15.30	16.00	16.30	17.00	17.30
Kincsem+	**pálya: 1**	15.15							

A Kincsem+ futam részletes versenyprogramját keresse a www.lovifogadas.hu oldalon!

2020.08.09 **I. FUTAM** **14:00** (98)

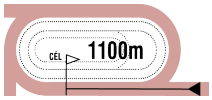

Pálya: **11 - Kincsem Park**
A futam neve: **NYERETLEN KÉTÉVESEK VERSENYE** (IV.kat.)
Összdíjazás: **670000 Ft** (335000, 134000, 100500, 67000, 33500)

1 Fangio (GB) — **58.0 Paizs Gábor** (24,5-3) — (Fehér, világoskék ujjak, piros sapka)
2 pm Swiss Spirit (GB) - Fashion Trade (GB) / Dansili (GB) — **Zala Csaba** — **Istálló: Kishalász i.**
Startbox: 5 — Élet stat.: 0, 0-0, 0 Ft — 2020: 0, 0-0, 0 Ft — 2019: 0, 0-0, 0 Ft — Tenyésztő: Whitsbury Manor Stud — -

2 Mr Penny * — **58.0 Bakos Gábor** (31,2-3) — (Smaragdzöld, fekete ujjak és sapka)
2 pm Penny's Picnic (IRE) - Miss Brooch (GER) / Areion (GER) — **Zala Csaba** — **Istálló: Diószpusztai II. i.**
Startbox: 2 — Élet stat.: 0, 0-0, 0 Ft — 2020: 0, 0-0, 0 Ft — 2019: 0, 0-0, 0 Ft — Tenyésztő: Bábolna Nemzeti Ménesbirtok — -

3 Admirable Louvre (FR) * — **56.5 Jaroslav Línek** (22,2-6) — (Kék, ezüst ujjak, kék sapka)
2 pk Elusive City (USA) - Anastra (FR) / Seattle Dancer (USA) — **Ribárszki Sándor** — **Istálló: Ribimirasára i.**
Startbox: 9 — Élet stat.: 1, 0-1, 33500 Ft — 2020: 1, 0-1, 33500 Ft — 2019: 0, 0-0, 0 Ft — Tenyésztő: Mr Thomas Gehrig — 55
2020.07.05 **5/7** **44** 900 Kincsem Park (3.0) IV. kat. Bakos Gábor 56.5 0:53.4 54 (8.5) Sword of Lucky-Dormi-Allúr

4 Asta (GER) — **56.5 Gönczi Rebeka** (48,7-15) — (Királyék, piros sapka)
2 stpk Tai Chi (GER) - All of England (GER) / Lord Of England (GER) — **Maronka Gábor** — **Istálló: "BUBI"**
Startbox: 4 — Élet stat.: 1, 0-1, 100500 Ft — 2020: 1, 0-1, 100500 Ft — 2019: 0, 0-0, 0 Ft — Tenyésztő: Gestüt Wieselborner Hof — 63
2020.07.12 **3/8** **45** 900 Kincsem Park (3.0) IV. kat. Milos Milojevic 57.0 0:54.2 50 (5) Kontroll-Seventy Smile-Asta

5 Miss Mystery (IRE) — **56.5 Stanislav Georgiev** (53,13-21) — (Fekete, piros gyűrűk, piros karszal. és sapka)
2 pk Sir Prancealot (IRE) - Maleha (IRE) / Cape Cross (IRE) — **Stanislav Georgiev** — **Istálló: CERNOLIK i.**
Startbox: 1 — Élet stat.: 0, 0-0, 0 Ft — 2020: 0, 0-0, 0 Ft — 2019: 0, 0-0, 0 Ft — Tenyésztő: Tally-Ho Stud — -

6 Qsz Qsz — **56.5 Jozef Parigál** (33,7-6) — (Sötétkék-fehér kockák, sötétkék ujjak és sapka)
2 pk Steady As A Rock (FR) - Qmisz / Satin Stone (USA) — **Suták János** — **Istálló: Nomád i.**
Startbox: 3 — Élet stat.: 1, 0-0, 0 Ft — 2020: 1, 0-0, 0 Ft — 2019: 0, 0-0, 0 Ft — Tenyésztő: Bácsalmási Agráripari Zrt. — 63
2020.07.12 **7/8** **40** 900 Kincsem Park (3.0) IV. kat. Jozef Parigál 57.0 0:54.2 50 (10) Kontroll-Seventy Smile-Asta

7 Rébék — **56.5 Mocsinka Vivien (1.5)** (39,11-9) — (Narancssárga-fekete csíkok, n.sárga sapka)
2 pk Simplex (FR) - Reménység / Prometheus (GER) — **Kovács-Bakos Szilvia** — **Istálló: KatEsz**
Startbox: 7 — Élet stat.: 0, 0-0, 0 Ft — 2020: 0, 0-0, 0 Ft — 2019: 0, 0-0, 0 Ft — Tenyésztő: Dr. Tóth András, Pápa — -

8 Teddy Bear (IRE) — **56.5 Suták Csenge** (59,8-12) — (Királykék, sárga csillag, sárga csill. ujjak, sárga s.)
2 pk Kodi Bear (IRE) - Temecula (IRE) / High Chaparral (IRE) — **Suták János** — **Istálló: TE és ÉN Szindikátus**
Startbox: 8 — Élet stat.: 0, 0-0, 0 Ft — 2020: 0, 0-0, 0 Ft — 2019: 0, 0-0, 0 Ft — Tenyésztő: N. Hartery — -

9 Vendy Mast (SVK) — **56.5 Zdenko Smida** (10,2-4) — (Sötétzöld, narancssárga gyűrűk és sapka)
2 stpk Black Mast (USA) - Viva La Diva (GER) / Big Shuffle (USA) — **Ribárszki Sándor** — **Istálló: Vimar-Dvorníky**
Startbox: 6 — Élet stat.: 1, 0-1, 67000 Ft — 2020: 1, 0-1, 67000 Ft — 2019: 0, 0-0, 0 Ft — Tenyésztő: Pavel Vigas — 63
2020.07.12 **4/8** **44** 900 Kincsem Park (3.0) IV. kat. Stanislav Georgiev 57.0 0:54.2 50 (6) Kontroll-Seventy Smile-Asta

Admirable Louvre (FR) 1.5 kg, Miss Mystery (IRE) 0.5 kg, Qsz Qsz 0.5 kg, túlsúllyal indul.
Fogadási típusok: Tét, Hely, Befutó, Hármasbefutó

Fangio és Mr Penny tréningtársai jól mozogtak a múlt héten, munkában előbbi mutatkozik valamivel jobbnak, az import akár győzhet is. Admirable Louvre egészen jó versennyel kezdett, itt már dobogós lehet. Asta harmadik volt bemutatkozó futására, új lovassal indul, tréningben javulást jelzett, az esélyesek egyike. Miss Mystery az istálló komolyabb reménysége, jól dolgozott, már elsőre győzhet. Qsz Qsz jöhet annyit előre, hogy másodjára már küzdelembe érjen. Rébék munkaformáira nem lehet panasz, tréningtársai is mutatkoztak bemutatkozó versenyükben, így ezt a kancát is a frontba várjuk. Teddy Bear is most kezdi pályafutását, a munkák alapján valamivel gyengébb lehet, mint a múlt héten is látott Sugarbird. Vendy Mast lábában is van már egy verseny, akkor jól zárkózott, a hosszabb távon már a főszereplők közé tartozhat.

Véleményünk: Miss Mystery (5) – Asta (4) – Fangio (1) – Vendy Mast (9)

Figyelem!

A **Turf** 1969 és 1991 között megjelent példányai bekötve eladók!
Érdeklődni lehet a 06 20 267 5287-es telefonszámon.

2020.08.09 **II. FUTAM**

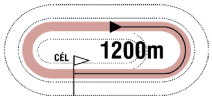

14:30

(99)

Pálya: **11 - Kincsem Park**
A futam neve: **BOGÁRZÓI HENDIKEP** (V/b.) **(szintetikus pálya)**
Összdíjazás: **460000 Ft** (230000, 92000, 69000, 46000, 23000)

1 Sea of Turbulence (IRE) — 67.5 Tamás Csaba (13,0-3) — (Kék, fehér szalag, kék csillagos ujjak, kék s.)

3 szk Born To Sea (IRE) - Sandtail (IRE) / Verglas (IRE) — **Ribárszki Sándor** — **Istálló: DANUBIA i.**

Startbox: 3 — Élet stat.: 7, 0-4, 298500 Ft — 2020: 4, 0-3, 237500 Ft — 2019: 3, 0-1, 61000 Ft — Tenyésztő: Airlie Stud, Ireland — 82

2020.07.26	**6/8**	**40.5**	1400	Kincsem Park	(j)	V. kat.	Tamás Csaba	59.5	1:27.8	55	(13)	Perpericon-Winter Tale-Wild Silk
2020.07.12	**3/9**	**43.5**	1400	Kincsem Park	(j)	V. kat.	Tamás Csaba	60.5	1:29.4	49.5	(6)	Rebel's Angel-Trip Jone Decerisy-Sea of Turbulence
2020.06.21	**3/7**	**43.5**	1200	Kincsem Park	(j)	V. o.	Tamás Csaba	60.0	1:14.0	45	(4)	Denis The Diva-Sámánkő-Sea of Turbulence
2020.05.31	**2/9**	**43.5**	1200	Kincsem Park	(j)	V/b.	Tamás Csaba	65.0	1:17.3	35.5	(0.75)	Luck Stone-Sea of Turbulence-Zilyony
2019.08.18	**6/10**	**38.5**	1600	Kincsem Park	(3.1)	IV. kat.	Bakos Gábor	56.5	1:39.2	50	(11)	Bramastra-Calabrese-Liquidator

2 Zilyony * — 65.0 Panyi Mátyás (3.5) (17,2-4) — (Piros, fehér kockák, zöld ujjak, piros sapka)

3 pk Rendezvous (IRE) - Zelnike / Palo Verde (GB) — **Berghoffer Szandra** — **Istálló: Salty and Sweet i.**

Startbox: 7 — Élet stat.: 8, 0-3, 211500 Ft — 2020: 5, 0-3, 211500 Ft — 2019: 3, 0-0, 0 Ft — Tenyésztő: Bácsalmási Agráripari Zrt. — 80

2020.07.26	**6/9**	**37.5**	1400	Kincsem Park	(j)	V. kat.	Gönczi Rebeka	59.5	1:28.3	46.5	(9)	Speedy Sally-If At Sea-Melonka
2020.07.12	**3/10**	**42**	1300	Kincsem Park	(j)	V/b.	Gönczi Rebeka	64.0	1:22.8	35	(1.25)	Mezzo-Keszkenő-Zilyony
2020.06.28	**3/10**	**42**	1200	Kincsem Park	(j)	V. kat.	Stanislav Georgiev	59.0	1:13.7	46	(6)	Valyriai Acél-Xman-Zilyony
2020.06.07	**7/9**	**37.5**	1400	Kincsem Park	(j)	V/b.	Fézer Róbert	62.5	1:31.9	24.5	(4)	Mirtuszfa-Judit-Rubidium
2020.05.31	**3/9**	**39**	1200	Kincsem Park	(j)	V/b.	Fézer Róbert	62.0	1:17.3	35.5	(2)	Luck Stone-Sea of Turbulence-Zilyony

3 Keszkenő * — 62.0 ifj. Fejes Lajos (25,1-7) — (Kék, sárga kockák, sárga sapka)

3 sk Star Fury - Karcags Beauty (IRE) / Cape Cross (IRE) — **Szuna Szabolcs** — **Istálló: Szenttamási i.**

Startbox: 4 — Élet stat.: 5, 0-3, 183500 Ft — 2020: 2, 0-1, 92000 Ft — 2019: 3, 0-2, 91500 Ft — Tenyésztő: Törökszentmiklósi Mg.Zrt., Szenttamási ménes — 68

2020.07.12	**2/10**	**38.5**	1300	Kincsem Park	(j)	V/b.	ifj. Fejes Lajos	60.0	1:22.8	35	(0.75)	Mezzo-Keszkenő-Zilyony
2020.06.28	**7/10**	**35**	1200	Kincsem Park	(j)	V. kat.	Budai Csaba	57.0	1:13.7	46	(11)	Valyriai Acél-Xman-Zilyony
2019.11.24	**4/8**	**41.5**	1600	Kincsem Park	(j)	IV. kat.	ifj. Fejes Lajos	59.0	1:45.5	53	(12)	Han Denever-Quint-Northern Way
2019.11.10	**8/10**	**31.5**	1400	Kincsem Park	(j)	IV. kat.	Stanislav Georgiev	57.5	1:28.1	53.5	(24)	Simply The Best-Han Denever-Amerika Kapitány
2019.10.13	**5/12**	**31.5**	1200	Kincsem Park	(3.2)	IV. kat.	ifj. Fejes Lajos	58.0	1:12.4	58	(28)	Oba Hara-Aurora Amica-Supergirl

4 Wesley (GER) * — 62.0 Jaroslav Línek (22,2-6) — (Piros, fek. háromszögek, fekete pir. hár.szögek, p.s.)

3 sher Hamond (GER) - Wellista (GER) / Sternkönig (IRE) — **Fézer Róbert** — **Istálló: P + J. i.**

Startbox: 8 — Élet stat.: 4, 0-2, 95000 Ft — 2020: 4, 0-2, 95000 Ft — 2019: 0, 0-0, 0 Ft — Tenyésztő: Gestüt Helenenhof — 92

2020.08.02	**4/6**	**32.5**	1600	Kincsem Park	(j)	V/b.	Kelemen Zénó	58.0	1:44.9	39.5	(2.5)	Lanna-Bryan-Sáska
2020.07.12	**4/9**	**39**	1400	Kincsem Park	(j)	V. kat.	Fézer Róbert	62.0	1:28.7	48.5	(9.5)	Xman-Namroud-Riderchop
2020.06.14	**8/8**	**-**	1200	Kincsem Park	(p)	V. kat.	Gönczi Rebeka	55.5	1:12.9	54.5	(33)	Fly To Me-Sally Rose-Blank Canvas
2020.05.24	**7/8**	**32.5**	1200	Kincsem Park	(j)	V. kat.	Morvai Előd	58.5	1:16.9	46	(11)	Somewhere-Marsellus Wallace-Blush Bird

5 Daktilus — 56.0 Jeles Eszter am. (3.5) (8,1-1) — (Fehér-ezüst-arany, fehér-ezüst sapka)

5 pk Brahy (USA) - Dynamite Blond (GB) / Xaar (GB) — **Suták János** — **Istálló: Jeles i.**

Startbox: 1 — Élet stat.: 12, 0-3, 235000 Ft — 2020: 3, 0-0, 0 Ft — 2019: 3, 0-0, 0 Ft — Tenyésztő: Telivér Farm Kft. — 68

2020.07.12	**10/10**	**22.5**	1300	Kincsem Park	(j)	V/b.	Jeles Eszter am.	54.5	1:22.8	35	(7)	Mezzo-Keszkenő-Zilyony
2020.06.28	**10/11**	**-**	2000	Kincsem Park	(j)	V/b.	Jeles Eszter am.	58.0	2:08.9	43	(24)	Mathias Rex-Royal Ron-Agave
2020.06.14	**8/8**	**-**	1400	Kincsem Park	(p)	V. o.	Jeles Eszter am.	51.5	1:26.5	50	(18)	Amorózó-Speedy Sally-Firstmind
2019.08.25	**10/12**	**22.5**	1600	Kincsem Park	(j)	V. kat.	Kocka Ákos	62.5	1:43.4	42	(22)	Légyott-Supreme-Humbuk
2019.08.11	**9/11**	**35**	1900	Kincsem Park	(j)	V. kat.	Kocka Ákos	58.5	2:01.9	58	(18)	Sarkantyú-Fancy Fury-Lamiikada

6 Glorious Glorious (FR) — 55.5 Salvatore Sulas (0,0-0) — (Zöld, kék ujjak és sapka)

3 pk Amarillo (IRE) - La Beaute (GER) / Ali-Royal (IRE) — **Deák György** — **Istálló: "Álmodó i."**

Startbox: 5 — Élet stat.: 3, 0-0, 0 Ft — 2020: 3, 0-0, 0 Ft — 2019: 0, 0-0, 0 Ft — Tenyésztő: Mlle Bertille Hamerel — 62

2020.07.12	**7/9**	**23**	1400	Kincsem Park	(j)	V. kat.	Takács E. Cseperke am.	57.0	1:28.7	48.5	(21)	Xman-Namroud-Riderchop
2020.06.07	**7/10**	**29.5**	1600	Kincsem Park	(j)	V. kat.	Gárdonyi Fruzsina am.	55.5	1:44.5	48.5	(16)	Merybelle-Buy Nice Not Twice-Surda Dala
2020.05.24	**6/8**	**34.5**	1200	Kincsem Park	(j)	V. kat.	Gárdonyi Fruzsina am.	57.0	1:16.9	46	(7.5)	Somewhere-Marsellus Wallace-Blush Bird

7 Hashtag Saint Fray (FR) — 55.5 Suták Csenge (59,8-12) — (Kék, sárga "V" és sárga sapka)

3 pk Captain Marvelous (IRE) - Baradogna (FR) / Barathea (IRE) — **Pap Gabriella** — **Istálló: Tatai II. i.**

Startbox: 6 — Élet stat.: 3, 0-1, 24500 Ft — 2020: 3, 0-1, 24500 Ft — 2019: 0, 0-0, 0 Ft — Tenyésztő: Mme Catherine Savare — 80

2020.07.26	**8/9**	**30.5**	1400	Kincsem Park	(j)	V. kat.	Pap Gabriella	59.5	1:28.3	46.5	(16)	Speedy Sally-If At Sea-Melonka
2020.07.12	**5/9**	**29.5**	1400	Kincsem Park	(j)	V. kat.	Pap Gabriella	60.5	1:28.7	48.5	(18)	Xman-Namroud-Riderchop
2020.06.14	**7/8**	**31**	1200	Kincsem Park	(p)	V. kat.	Mocsinka Vivien	52.5	1:12.9	54.5	(19)	Fly To Me-Sally Rose-Blank Canvas

8 Pray and Play — 52.5 Mocsinka Vivien (1.5) (39,11-9) — (Sárga-zöld, sárga ujjak, zöld gallér, zöld sapka)

3 sk Pigeon Catcher (IRE) - Pray From Heaven (IRE) / Shirocco (GER) — **Csupor Ferenc** — **Istálló: Tatai i.**

Startbox: 2 — Élet stat.: 6, 0-0, 0 Ft — 2020: 3, 0-0, 0 Ft — 2019: 3, 0-0, 0 Ft — Tenyésztő: Hegedűs Zsolt, Franciaország — 62

2020.07.12	**8/9**	**-**	1400	Kincsem Park	(j)	V. kat.	Májer Cintia am.	55.5	1:28.7	48.5	(23)	Xman-Namroud-Riderchop
2020.06.28	**9/11**	**-**	2000	Kincsem Park	(j)	V/b.	Mocsinka Vivien	52.0	2:08.9	43	(21)	Mathias Rex-Royal Ron-Agave
2020.05.31	**9/9**	**-**	1200	Kincsem Park	(j)	V/b.	Suták Csenge	53.5	1:17.3	35.5	(17)	Luck Stone-Sea of Turbulence-Zilyony
2019.11.24	**7/8**	**-**	1600	Kincsem Park	(j)	IV. kat.	ifj. Kozma István	57.5	1:45.5	53	(32)	Han Denever-Quint-Northern Way
2019.11.03	**13/14**	**32**	1000	Kincsem Park	(3.5)	IV. kat.	ifj. Fejes Lajos	59.0	1:00.8	56.5	(24)	Amaranta-Septon-Supergirl

Pray and Play 1.5 kg túlsúllyal indul. Fogadási típusok: Tét, Hely, Befutó, Hármasbefutó

Sea of Turbulence visszakerült hendikepbe, topjával jó papíresélyt képvisel. Zilyony utoljára némi csalódást okozott, előző teljesítménye alapján döntőben lehet a helye. Keszkenő másodjára már sokkal jobb volt és küzdött a győzelemért, ismételhet. Wesley első hendikepjében nyerő momentummal futott, top lovast kapott, vele javulhat annyit, hogy jóval eredményesebb legyen. Daktilus egy hete nagyon idegesen viselkedett a kikentrézés előtt, egyébként sem könnyű a helyzete. Glorious Glorious amatőrökkel kvalifikált, „kicserélt" lóként szerepelhet és küzdhet az első díjért. Hashtag Saint Fray is első hendikepjére készül, méghozzá erősebb lovassal, döntős futását várjuk. Pray and Play továbbra sem mutat túl sokat.

Véleményünk: Glorious Glorious (6) – Hashtag Saint Fray (7) – Wesley (4) – Keszkenő (3)

2020.08.09 **III. FUTAM**

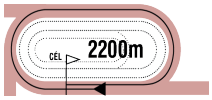

15:00

(100)

Pálya: **11 - Kincsem Park**
A futam neve: **GYOPÁROSI HENDIKEP** (IV.o.)
Összdíjazás: **560000 Ft** (280000, 112000, 84000, 56000, 28000)
Egyéb információ: **Pásztor Benjámin úr és barátainak tiszteletdíja a győztes ló tulajdonosának és lovasának.**

1 Ilvy (USA)

61.0 Gönczi Rebeka (48,7-15) (Piros-fehér, fehér ujjak, piros karszal és sapka)

4 pk Magician (IRE) - Ingrid Louisiana (USA) / Lemon Drop Kid (USA) **Zala Csaba** **Istálló: Főnix i.**

Startbox: 8 Élet stat.: 9, 2-4, 753000 Ft 2020: 4, 0-2, 189000 Ft 2019: 5, 2-2, 564000 Ft Tenyésztő: Kamal Mirhodjaev 72

2020.07.19	**4/6**	**48.5**	2200	Kincsem Park	(3.5)	Elit o.	Bihari Alexandra	50.0	2:22.5	65	(4.5)	La Shaba-Calabrese-Tizedes
2020.06.21	**10/11**	**40**	2000	Kincsem Park	(j)	IV. o.	Milos Milojevic	63.0	2:08.6	54	(11)	Almarózsa-Minorita-Supergirl
2020.06.14	**4/6**	**51.5**	1900	Kincsem Park	(p)	II. kat.	Gönczi Rebeka	59.0	1:59.0	65.5	(11)	Arktisz-Sagana-Chatelet
2020.05.31	**6/12**	**41**	1800	Kincsem Park	(j)	II. o.	Besenyei Ferenc	46.5	1:52.1	69	(8.5)	Silver Pepper-Aurora Borealis-Lady Zsu
2019.11.17	**5/5**	**45.5**	1600	Kincsem Park	(j)	III. o.	Nagy Tamás	57.0	1:42.1	48.5	(13)	Benihana-United-Sambo

2 Serif *

60.0 Salvatore Sulas (0,0-0) (Neonzöld, fekete csillag, fekete ujjak és sapka)

3 sm Pigeon Catcher (IRE) - Saffwah (IRE) / King's Best (USA) **Maronka Gábor** **Istálló: BONNE CHANCE**

Startbox: 5 Élet stat.: 7, 0-4, 241500 Ft 2020: 4, 0-2, 150000 Ft 2019: 3, 0-2, 91500 Ft Tenyésztő: Bábolna Nemzeti Ménesbirtok 76

2020.07.19	**7/10**	**54.5**	2000	Kincsem Park	(3.7)	Gd-2	Goran Mesetovic	58.0	2:07.7	69.5	(9)	Arktisz-Bánk-Lucifer
2020.06.28	**3/10**	**50**	1800	Kincsem Park	(3.0)	III. o.	Mocsinka Vivien	52.0	1:50.2	58.5	(5.5)	Gunsmoke-Music Channel-Serif
2020.06.07	**4/7**	**41.5**	1900	Kincsem Park	(j)	V. o.	Takács E. Cseperke am.	58.0	2:05.0	30	(2.5)	Bryan-Silent Water-Hurrikán
2020.05.24	**10/13**	**36.5**	1400	Kincsem Park	(j)	V. kat.	Takács E. Cseperke am.	58.5	1:29.7	52	(16)	Melioria-Messina-Denis The Diva
2019.11.24	**4/9**	**43.5**	1600	Kincsem Park	(j)	IV. kat.	ifj. Fejes Lajos	59.0	1:45.3	44.5	(2.5)	Ashta-Firstmind-Herastias

3 Rubikon *

58.5 Jeles Eszter am. (3.5) (8,1-1) (Kék-sárga kocka, fekete ujjak, kék-sárga sapka)

4 pk Steady As A Rock (FR) - Rumina / Horatio Luro (USA) **Mucsi Enikő** **Istálló: Mucsi Horse Team**

Startbox: 6 Élet stat.: 15, 0-10, 683000 Ft 2020: 4, 0-4, 252000 Ft 2019: 10, 0-6, 431000 Ft Tenyésztő: Hitka Péter, Bicske 86

2020.07.26	**4/9**	**40**	1600	Kincsem Park	(j)	IV. o.	Budai Csaba	59.5	1:41.3	55	(8)	Rebel's Angel-Aflame Inferno-Narra Mihi
2020.07.05	**4/9**	**44.5**	1600	Kincsem Park	(j)	IV. o.	Budai Csaba	60.0	1:41.8	52	(3)	Victoria Vitae-Denis The Diva-Can't Beat It
2020.06.21	**5/11**	**44.5**	2000	Kincsem Park	(j)	IV. o.	ifj. Kozma István	61.5	2:08.6	54	(5)	Almarózsa-Minorita-Supergirl
2020.05.24	**2/12**	**48**	1900	Kincsem Park	(j)	IV. o.	ifj. Kozma István	61.0	2:05.7	50	(1.25)	Benihana-Rubikon-Silent Water
2019.11.10	**4/8**	**48**	2200	Kincsem Park	(j)	IV. o.	ifj. Kozma István	56.5	2:22.9	44.5	(2.5)	Silent Water-Éjfél-Fancy Fury

4 Coffee Bean (GB) *

57.0 Jozef Parigál (33,7-6) (Kék, piros kör és sapka)

3 pm Captain Gerrard (IRE) - Country Madam (IRE) / Medaglia d'Oro (USA) **Stanislav Georgiev** **Istálló: CAMINO i.**

Startbox: 10 Élet stat.: 3, 0-2, 73500 Ft 2020: 3, 0-2, 73500 Ft 2019: 1, 0-0, 0 Ft Tenyésztő: Aoife Kent 65

2020.07.12	**4/9**	**50.5**	1800	Kincsem Park	(3.0)	V. kat.	Stanislav Georgiev	57.0	1:51.8	55.5	(5.5)	Amazing Allegra-Faust-Aflame Inferno
2020.06.28	**5/12**	**45**	1800	Kincsem Park	(3.0)	V. kat.	Stanislav Georgiev	62.0	1:48.9	57	(12)	Lucifer-Aurora Amica-Dawn Hill
2020.05.31	**6/12**	**47.5**	1900	Kincsem Park	(j)	V. kat.	Jozef Parigál	62.0	2:03.9	58.5	(11)	Calabrese-Silverado-Faust
2019.11.28	**8/9**	**-**	2000	Pisa			Stanislav Georgiev	56.0	2:14.7	-	(számt.)	Shamando -Better Day-Gavila

5 Dawn Hill (FR)

57.0 Stanislav Georgiev (53,13-21) (Zöld, fekete kockák és sapka)

3 szk Kingston Hill (GB) - Delma (IRE) / Authorized (IRE) **Stanislav Georgiev** **Istálló: Noémi Racing**

Startbox: 7 Élet stat.: 2, 0-1, 73500 Ft 2020: 2, 0-1, 73500 Ft 2019: 0, 0-0, 0 Ft Tenyésztő: Mme Katarina Jacobson & Mr Serge Duchene 45

2020.06.28	**3/12**	**50.5**	1800	Kincsem Park	(3.0)	V. kat.	Jozef Parigál	60.5	1:48.9	57	(4.5)	Lucifer-Aurora Amica-Dawn Hill
2020.05.24	**8/15**	**41**	1600	Kincsem Park	(j)	V. kat.	Cserei Szabolcs	57.0	1:37.8	60	(14)	Bánk-Impression-Aurora Amica

6 Mathias Rex

55.0 Cristian Gnesi (8,0-3) (Zöld, rózsaszín csillag, zöld-rózsaszín csillagos sapka)

3 sm Pigeon Catcher (IRE) - Margaret Queen / Andrásfi **Zala Csaba** **Istálló: CANTEL RACING**

Startbox: 4 Élet stat.: 5, 1-0, 230000 Ft 2020: 3, 1-0, 230000 Ft 2019: 2, 0-0, 0 Ft Tenyésztő: Bábolna Nemzeti Ménesbirtok 70

2020.07.12	**7/11**	**45**	2200	Kincsem Park	(j)	V. o.	Homoki Norbert	61.5	2:23.9	48	(6.5)	Liquidator-Hurrikán-Agave
2020.06.28	**1/11**	**43**	2000	Kincsem Park	(j)	V/b.	Kriskó Norbert	63.5	2:08.9	43	(0.75)	Mathias Rex-Royal Ron-Agave
2020.06.07	**9/15**	**43**	1400	Kincsem Park	(j)	V. kat.	Homoki Norbert	62.0	1:26.6	52.5	(9)	Fantastic Icon-Valyriai Acél-Xman
2019.09.22	**9/9**	**-**	1100	Kincsem Park	(j)	IV. kat.	Jozef Parigál	58.0	1:10.1	52	(34)	Victoria Vitae-Xman-Centrum
2019.06.01	**9/11**	**37**	900	Kincsem Park	(3.8)	IV. kat.	Nagy Tamás	58.0	0:52.9	54	(18)	Antilopa-Winter Tale-Love Forever

7 Supergirl

55.0 Suták Csenge (59,8-12) (Fehér, piros-fehér-zöld gyűrűk és ujjak, piros sapka)

3 pk Ryan (IRE) - Sunny Girl / Jolly Groom (USA) **Soltész András** **Istálló: Soltész ménes**

Startbox: 2 Élet stat.: 8, 0-6, 482000 Ft 2020: 4, 0-4, 299000 Ft 2019: 4, 0-2, 183000 Ft Tenyésztő: Bábolna Nemzeti Ménesbirtok 90

2020.08.02	**2/8**	**48.5**	1900	Kincsem Park	(j)	V. kat.	Suták Csenge	58.0	2:03.3	51	(0.75)	Minorita-Supergirl-Avignon
2020.07.12	**4/11**	**43.5**	1600	Kincsem Park	(3.0)	III. o.	Benedek Zoltán	51.0	1:36.8	53.5	(6)	Canada-Blush Bird-Rainbow Rosie
2020.06.21	**3/11**	**48**	2000	Kincsem Park	(j)	IV. o.	Benedek Zoltán	55.0	2:08.6	54	(1.75)	Almarózsa-Minorita-Supergirl
2020.05.31	**4/12**	**48.5**	1900	Kincsem Park	(j)	V. kat.	Suták Csenge	60.5	2:03.9	58.5	(8.5)	Calabrese-Silverado-Faust
2019.11.17	**7/11**	**29.5**	1200	Kincsem Park	(j)	IV. kat.	Suták Csenge	57.5	1:15.4	53	(22)	Tornado Twister-Valyriai Acél-Ayers Rock

8 Éjfél *

54.5 Mocsinka Vivien (1.5) (39,11-9) (Kék, gránátvörös csíkok és sapka)

6 pher Satin Stone (USA) - Estemona (GER) / Oxalagu (GER) **Kovács-Bakos Szilvia** **Istálló: Lords of Horses**

Startbox: 11 Élet stat.: 18, 2-8, 854500 Ft 2020: 5, 0-2, 76000 Ft 2019: 7, 2-4, 692500 Ft Tenyésztő: Telivér Farm Kft. 88

2020.07.26	**8/12**	**32**	2000	Kincsem Park	(j)	V/b.	Morvai Előd	66.0	2:10.6	41.5	(6.5)	Katchanka-Santis-Silverado
2020.07.12	**4/11**	**37**	2200	Kincsem Park	(j)	V. o.	Panyi Mátyás	59.5	2:23.9	48	(6)	Liquidator-Hurrikán-Agave
2020.06.21	**8/11**	**37**	2000	Kincsem Park	(j)	IV. o.	Panyi Mátyás	55.0	2:08.6	54	(5.5)	Almarózsa-Minorita-Supergirl
2020.06.07	**6/7**	**25**	1900	Kincsem Park	(j)	V. o.	Farkas Dorottya am.	61.5	2:05.0	30	(11)	Bryan-Silent Water-Hurrikán
2020.05.24	**5/12**	**38.5**	1900	Kincsem Park	(j)	IV. o.	Panyi Mátyás	55.5	2:05.7	50	(3.5)	Benihana-Rubikon-Silent Water

9 Hurrikán *

54.5 ifj. Kozma István (43,9-14) (Sötétkék)

3 pk Out Loud (GB) - High Rainbow (IRE) / High Chaparral (IRE) **Kovács-Bakos Szilvia** **Istálló: Telivér Farm i.**

Startbox: 3 Élet stat.: 9, 1-5, 669000 Ft 2020: 3, 0-3, 224000 Ft 2019: 6, 1-2, 445000 Ft Tenyésztő: Bácsalmási Agráripari Zrt. 70

2020.07.12	**2/11**	**46**	2200	Kincsem Park	(j)	V. o.	ifj. Kozma István	59.5	2:23.9	48	(4)	Liquidator-Hurrikán-Agave
2020.06.21	**4/11**	**43**	2000	Kincsem Park	(j)	IV. o.	Mocsinka Vivien	52.5	2:08.6	54	(4)	Almarózsa-Minorita-Supergirl
2020.06.07	**3/7**	**46**	1900	Kincsem Park	(j)	V. o.	Dickinson Judit am.	61.0	2:05.0	30	(1)	Bryan-Silent Water-Hurrikán
2019.11.03	**11/11**	**33.5**	1400	Kincsem Park	(3.5)	Elit kat.	Mocsinka Vivien	57.5	1:26.2	64	(28)	Kráken-Marlon-Minorita
2019.09.22	**7/9**	**47.5**	1300	Kincsem Park	(3.4)	Gd-3	Paizs Gábor	58.0	1:17.5	64	(16)	Antilopa-Nebáncsvirág-Love Forever

10 Ashta (IRE) * **51.0 Nagy Polett (2.5)** (13,2-1) (Piros-fehér csíkos, fehér sapka)

3 pk Yeats (IRE) - Ash (GB) / Salse (USA) **Kovács-Bakos Szilvia** **Istálló: Esztergomi i.**

Startbox: 9 Élet stat.: 7, 1-3, 439500 Ft 2020: 4, 0-2, 104000 Ft 2019: 3, 1-1, 335500 Ft Tenyésztő: George Masterson 71

2020.07.19	**4/9**	**42**	1600	Kincsem Park	(j)	V. o.	Goran Mesetovic	59.5	1:42.7	40.5	(7)	Ridik-Twisted Logic-Humbuk
2020.07.12	**8/11**	**42**	2200	Kincsem Park	(j)	V. o.	Paizs Gábor	58.5	2:23.9	48	(7)	Liquidator-Hurrikán-Agave
2020.06.21	**7/11**	**40.5**	2000	Kincsem Park	(j)	IV. o.	Nagy Polett	51.5	2:08.6	54	(5.5)	Almarózsa-Minorita-Supergirl
2020.05.24	**4/12**	**44.5**	1900	Kincsem Park	(j)	IV. o.	Nagy Polett	51.5	2:05.7	50	(2.5)	Benihana-Rubikon-Silent Water
2019.11.24	**1/9**	**44.5**	1600	Kincsem Park	(j)	IV. kat.	Bakos Gábor	57.5	1:45.3	44.5	(1.25)	Ashta-Firstmind-Herastias

11 Schneerose * **50.0 Vámos Mercédesz (3.5)** (5,1-1) (Sötétkék-fehér kockák, sötétkék ujjak és sapka)

3 sk Egerton (GER) - Schneiderfáni / Jolly Groom (USA) **Suták János** **Istálló: Nomád i.**

Startbox: 1 Élet stat.: 7, 1-1, 253000 Ft 2020: 4, 1-1, 253000 Ft 2019: 3, 0-0, 0 Ft Tenyésztő: Bábolna Nemzeti Ménesbirtok 88

2020.07.26	**9/12**	**30**	2000	Kincsem Park	(j)	V/b.	Májer Cintia am.	61.5	2:10.6	41.5	(9.5)	Katchanka-Santis-Silverado
2020.06.28	**5/11**	**42**	2000	Kincsem Park	(j)	V/b.	Suták Csenge	64.5	2:08.9	43	(1.85)	Mathias Rex-Royal Ron-Agave
2020.06.14	**1/8**	**39.5**	1600	Kincsem Park	(p)	V/b.	Suták Csenge	59.5	1:40.3	39.5	(1)	Schneerose-Miss Marple-Judit
2020.05.31	**7/11**	**32.5**	1600	Kincsem Park	(j)	V. o.	Suták Csenge	53.5	1:43.7	50.5	(14)	Stone Sober-Canada-Pókerarc
2019.08.18	**8/10**	**32.5**	1600	Kincsem Park	(3.1)	IV. kat.	Suták Csenge	56.5	1:39.2	50	(17)	Bramastra-Calabrese-Liquidator

12 Herastias (FR) **50.0 Bihari Alexandra** (8,0-1) (Piros-fehér, fehér ujjak, piros karszal., sárga sapka)

3 pk Kamsin (GER) - Hera Bonitas (FR) / Kaldou Star (GB) **Zala Csaba** **Istálló: Főnix i.**

Startbox: 12 Élet stat.: 7, 0-2, 139500 Ft 2020: 4, 0-1, 48000 Ft 2019: 3, 0-1, 91500 Ft Tenyésztő: Franck van Haaren 71

2020.07.19	**7/9**	**39**	1600	Kincsem Park	(j)	V. o.	Kriskó Norbert	57.5	1:42.7	40.5	(8)	Ridik-Twisted Logic-Humbuk
2020.06.28	**8/11**	**30.5**	1600	Kincsem Park	(j)	V. o.	Homoki Norbert	58.5	1:40.4	48	(12)	Narra Mihi-Avignon-Firstmind
2020.06.14	**4/8**	**41**	1400	Kincsem Park	(p)	V. o.	Gönczi Rebeka	59.5	1:26.5	50	(9)	Amorózó-Speedy Sally-Firstmind
2020.05.31	**7/12**	**39**	1900	Kincsem Park	(j)	V. kat.	ifj. Kozma István	60.5	2:03.9	58.5	(18)	Calabrese-Silverado-Faust
2019.11.24	**3/9**	**42.5**	1600	Kincsem Park	(j)	IV. kat.	ifj. Kozma István	57.5	1:45.3	44.5	(1.75)	Ashta-Firstmind-Herastias

Hendikep ellen: Schneerose (-1 kg), Herastias (FR) (-1.5 kg) Ashta (IRE) 4.5 kg túlsúllyal indul.
Fogadási típusok: Tét, Hely, Befutó, Hármasbefutó

Ilvy számára ez a mezőny már sokkal jobban megfelelhet, küzdhet még a győzelemért is. Serif is hasonló helyzetben van, erősebbek közül lép vissza, utolsó formája elég lehet ide. Rubikon még gyengébb átlagszámával is nagyon közeli esélyt képvisel. Coffee Bean jön előre, hendikepben most debütál, könnyen lehet, hogy győzelemmel. Dawn Hill is először fut ebben a kategóriában, idomárja őt választotta, utolsó futása is ajánlja. Mathias Rex nyerés után tovább javult, új zsokét kapott, számítunk rá. Supergirl mindig közel végez, megérett a győzelemre. Éjfél tavalyi formájával is jobb starttal bármikor megvillanhat, formában lévő lovasával talán itt már hozza azt, amit hetek óta várunk tőle. Hurrikán egyre erősebb, az egyik favorit lehet, legutóbbi legyőzője azt követően tovább javult. Ashta egyenletesen teljesít, az élmezőnyben végezhet. Schneerose amatőrrel lemaradt, előtte feljövőben volt. Herastias némi javulással meglepetést okozhat.

Véleményünk: Dawn Hill (5) – Serif (2) – Supergirl (7) – Ilvy (1)

Kincsem+ futam: 15.15 - Deauville (galopp)

A fogadási ajánlatot keresse a www.lovifogadas.hu oldalon, illetve a Kincsem Parkban!

Hivatalosan közlik

A kölni doppinglaboratórium jelentése alapján az alábbi vizsgálati eredmény NEGATÍV:

2020. 06. 21.	**Hazafi Díj**	**SIMPLY THE BEST**	**II. helyezett**
2020. 06. 21.	**Batthyány-Hunyady Díj**	**CHARLIE FIRPO**	**I. helyezett**
2020. 06. 21.	**Nemzeti Díj**	**BÁNK**	**I. helyezett**

GALOPP HATÁROZATOK (2020. augusztus 04.)

69/2020. LFB galopp határozat: az LFB a 2020. évi galopp versenyszezonra az alábbi működési engedélyeket adta ki:

Zsoké-jelölt: Tisza Roland

Ugróversenyekre (gát-akadályverseny)

Idomár-lovas: Szalai Mónika

70/2020. LFB galopp határozat: az LFB Gönczi Rebeka zsoké fellebbezésének (2020. július 26., 84. VI. Tatai Díj (IV. kat.) helyt ad, és a V.I. döntését hatályon kívül helyezi.

72/2020. LFB galopp határozat: az LFB Kriskó Norbert zsoké fellebbezését (2020. július 19., 76. VI. Alagi Díj) elutasítja és a V.I. döntését helybenhagyja.

A jackpot összegével a fogadásszervező az adott játékban képzett nyereményalapot megnöveli. A jackpot összegével megemelt nyereményalap a nyertes fogadók között kerül felosztásra oly módon, hogy azt a kihirdetett és kifizetett nyeremény osztalék együttesen tartalmazza.

GALOPP

100.000 Ft jackpot Tétre

2020.08.09 **IV. FUTAM**

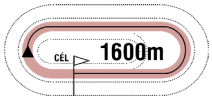

15:30

(101)

Pálya: **11 - Kincsem Park**
A futam neve: **CSÁKÓI HENDIKEP** (III.o.) **(szintetikus pálya)**
Összdíjazás: **680000 Ft** (340000, 136000, 102000, 68000, 34000)
Egyéb információ: **Kondorosi Közös Önkormányzati Hivatal ezüst vándorserlege a győztes ló futtatójának.**

1 Almarózsa *

64.5 Morvai Előd (3.5) (5,0-0) (Kék, rózsaszín "V" és sapka)

6 pk The Bogberry (USA) - Apple Pie / Glenstal (USA) **Kovács-Bakos Szilvia** **Istálló: Drexler Virginia úrhölgy lova**

Startbox: 3 Élet stat.: 37, 6-24, 3451500 Ft 2020: 3, 1-1, 319000 Ft 2019: 8, 2-5, 890500 Ft Tenyésztő: Telivér Farm Kft. 81

2020.07.26	**7/9**	**47.5**	2000	Kincsem Park	(3.5)	III. o.	Drexler Virginia am.	63.5	2:04.5	58.5	(15)	Faust-Lashain-Stormatic
2020.06.21	**1/11**	**54**	2000	Kincsem Park	(j)	IV. o.	Drexler Virginia am.	66.0	2:08.6	54	(0.5)	Almarózsa-Minorita-Supergirl
2020.05.31	**5/12**	**49.5**	1800	Kincsem Park	(j)	II. o.	Bakos Gábor	55.0	1:52.1	69	(8.5)	Silver Pepper-Aurora Borealis-Lady Zsu
2019.11.24	**1/6**	**54.5**	2200	Kincsem Park	(j)	III. o.	Bakos Gábor	61.0	2:23.5	54.5	(rfej.)	Almarózsa-French Whiskey-Fancy Fury
2019.11.03	**4/6**	**53.5**	1600	Kincsem Park	(j)	III. o.	Bakos Gábor	63.0	1:42.7	48	(5)	Sámánkő-Benihana-United

2 Mirtusz *

62.5 ifj. Kozma István (43,9-14) (Sötétkék)

5 pher Out Loud (GB) - Mirtuszlány / Overseas Transfer (IRE) **Kovács-Bakos Szilvia** **Istálló: Telivér Farm i.**

Startbox: 6 Élet stat.: 19, 4-9, 2074500 Ft 2020: 3, 0-0, 0 Ft 2019: 9, 2-5, 1250000 Ft Tenyésztő: Telivér Farm Kft. 58

2020.07.05	**9/9**	**38**	1600	Kincsem Park	(j)	IV. o.	Libertényi Péter	67.0	1:41.8	52	(17)	Victoria Vitae-Denis The Diva-Can't Beat It
2020.06.21	**7/8**	**47**	1400	Kincsem Park	(j)	III. o.	Drexler Virginia am.	64.0	1:26.3	62.5	(18)	Just Mine-Lujza-Bossa Nova
2020.06.07	**8/10**	**52**	1400	Kincsem Park	(j)	III. kat.	Panyi Mátyás	57.5	1:23.9	59	(8.5)	Futurist Fashion-She Moves-Centa
2019.11.24	**3/7**	**57**	1600	Kincsem Park	(j)	Elit o.	Nagy Polett	55.5	1:40.5	65.5	(5.5)	Tiltott gyümölcs-Wasmy-Mirtusz
2019.11.10	**1/10**	**60.5**	1600	Kincsem Park	(j)	II. o.	Panyi Mátyás	57.5	1:41.1	60.5	(fej)	Mirtusz-Contesse-She Moves

3 Perpericon (GB)

60.5 Stanislav Georgiev (53,13-21) (Fehér-zöld-piros és piros sapka)

3 pm Heeraat (IRE) - Peace And Love (IRE) / Fantastic Light (USA) **Stanislav Georgiev** **Istálló: SANDROVO**

Startbox: 7 Élet stat.: 2, 1-1, 336500 Ft 2020: 1, 1-0, 245000 Ft 2019: 1, 0-1, 91500 Ft Tenyésztő: Brendan Boyle Bloodstock Ltd. 82

2020.07.26	**1/8**	**55**	1400	Kincsem Park	(j)	V. kat.	Stanislav Georgiev	61.0	1:27.8	55	(1.25)	Perpericon-Winter Tale-Wild Silk
2019.07.21	**3/9**	**46.5**	1100	Kincsem Park	(3.3)	IV. kat.	Jozef Parigál	58.0	1:07.5	56	(9)	Arktisz-Valyriai Acél-Perpericon

4 Dharma

59.5 Hana Juranková am. (4,1-0) (Rózsaszín, fekete lóhere és ujjak, rózsaszín-fekete sapka)

3 pm Dr Guru (GB) - Dajkamese / This Key Fits (USA) **Zala Csaba** **Istálló: Csima Dominika úrhölgy**

Startbox: 4 Élet stat.: 5, 2-1, 644250 Ft 2020: 3, 1-0, 280000 Ft 2019: 2, 1-1, 364250 Ft Tenyésztő: Tóth József, Fót 75

2020.07.19	**1/7**	**52**	1400	Kincsem Park	(3.5)	IV. o.	Hana Juranková am.	58.5	1:26.2	52	(3)	Dharma-Zvarovska-Botaniste
2020.07.05	**6/9**	**43.5**	1600	Kincsem Park	(j)	IV. o.	Kriskó Norbert	59.0	1:41.8	52	(7.5)	Victoria Vitae-Denis The Diva-Can't Beat It
2020.05.31	**6/11**	**45.5**	1100	Kincsem Park	(j)	IV. o.	Kriskó Norbert	59.5	1:09.1	55	(7.5)	Fly To Me-Amorózó-Lujza
2019.10.06	**4/8**	**49.5**	1000	Kincsem Park	(3.4)	II. kat.	Nagy Tamás	56.5	0:58.8	61	(13)	Amoreena-Good Heart-She's Mine
2019.06.09	**1/9**	**52**	1000	Kincsem Park	(3.2)	IV. kat.	Paizs Gábor	58.0	1:00.0	52	(1)	Dharma-Pacsirta-Speedy Sally

5 Főnix Fame (GB) *

55.5 Salvatore Sulas (0,0-0) (Világoskék, rózsaszín "V", fehér ujjak és v.kék s.)

3 sm Hurricane Run (IRE) - Fame (GER) / Monsun (GER) **Bojan Sendekovic (SRB)** **Istálló: Dajana Cvijetinovic**

Startbox: 1 Élet stat.: 5, 1-1, 370000 Ft 2020: 0, 0-0, 0 Ft 2019: 5, 1-1, 370000 Ft Tenyésztő: Gestüt Ammerland SRB

2020.06.28	**3/9**	**-**	1700	Sabac		V. kat.	Aleksandar Sasic	59.0	1:43.9	-	(13)	Not Now Brexit-Queenmambo-Főnix Fame
2019.11.24	**5/11**	**47.5**	1800	Kincsem Park	(j)	I. kat.	Miladin Stanarevic	58.5	1:54.8	62.5	(15)	Charlie Firpo-Calabrese-Hadewin
2019.10.27	**7/10**	**55**	1600	Kincsem Park	(3.5)	Gd-3	René Koplik	58.0	1:39.5	63.5	(8.5)	Imperialiste-Bramastra-Texas Girl
2019.09.29	**1/13**	**52.5**	1600	Kincsem Park	(3.2)	IV. kat.	Sasa Glogovac	58.0	1:39.5	52.5	(4)	Főnix Fame-Canada-Cupido
2019.08.18	**7/9**	**-**	1600	Düsseldorf		IV. kat.	Nicol Polli	58.0	1:43.4	-	(18)	South Africa-Oriental Dream-Praetorius

6 Risk Rebellion (AUT) *

55.0 Suták Csenge (59,8-12) (Fekete, sárga gyűrűk, piros ujjak és sapka)

4 pher Adlerflug (GER) - Lightning Debut (GB) / Pivotal (GB) **Bokori Tamás** **Istálló: SC. MOLETT III.**

Startbox: 2 Élet stat.: 3, 0-2, 98000 Ft 2020: 3, 0-2, 98000 Ft 2019: 0, 0-0, 0 Ft Tenyésztő: Gestüt Celtic Hill 67

2020.07.12	**10/11**	**-**	1600	Kincsem Park	(3.0)	III. o.	Bakos Gábor	56.0	1:36.8	53.5	(16)	Canada-Blush Bird-Rainbow Rosie
2020.06.14	**3/7**	**51**	1900	Kincsem Park	(p)	V. kat.	Jakub Pavlicek	64.5	1:58.9	55.5	(7)	Amazing Allegra-Aflame Inferno-Risk Rebellion
2020.05.24	**5/13**	**45**	1400	Kincsem Park	(j)	V. kat.	Piotr Krowicki	65.0	1:29.7	52	(8)	Melioria-Messina-Denis The Diva

7 Lamiikada (AUT)

53.0 Zdenko Smida (10,2-4) (Bordó, fekete vállak, fekete-fehér kockás ujjak és sapka)

4 pk Egerton (GER) - Lakota Girl (CZE) / House Rules (USA) **Markus Geisler (AUT)** **Istálló: Stall Zuchthof Faviaris**

Startbox: 5 Élet stat.: 4, 0-2, 119500 Ft 2020: 3, 0-1, 49000 Ft 2019: 1, 0-1, 70500 Ft Tenyésztő: Stall Zuchthof Favianis 85

2020.07.26	**9/9**	**41.5**	2000	Kincsem Park	(3.5)	III. o.	Hana Juranková am.	59.0	2:06.8	54.5	(8)	War Master-Not Now Brexit-Cupido
2020.07.12	**6/11**	**40**	1600	Kincsem Park	(3.0)	III. o.	Hana Juranková am.	55.0	1:36.8	53.5	(9)	Canada-Blush Bird-Rainbow Rosie
2020.06.14	**4/7**	**45.5**	1900	Kincsem Park	(p)	V. kat.	Piotr Krowicki	63.0	1:58.9	55.5	(11)	Amazing Allegra-Aflame Inferno-Risk Rebellion
2019.11.03	**5/7**	**-**	2000	Ebreichsdorf	(4,8)	V. kat.	Miladin Stanarevic	58.5	2:11.1	-	(6)	Sugar Breeze-Sweet Vendome-Beautiful Vision
2019.09.15	**2/11**	**-**	1650	Ebreichsdorf	(4,2)	V. kat.	Miladin Stanarevic	57.5	1:42.7	-	(2.25)	Pearl of Light-Lamiikada-Summer Bilberry

Fogadási típusok: Tét, Hely, Befutó, Hármasbefutó Figyelem, ebben a futamban a Totalizatőr két HELY osztalékot fizet!

Almarózsa nyerő formájával az első három között érhet célba. Mirtusz elsőre még elfogadhatóan futott, utána viszont nagyon gyengén szerepelt, zsokét kapott, őszi teljesítménye alapján még egyszer bizalmat szavazunk neki. Perpericon biztos győzelemmel tért vissza, az erősebb mezőny ellenére duplázhat. Dharma jelenlegi lovasával topot futott és könnyen ért haza, maradhatott még benne annyi, hogy ismét döntős legyen. Főnix Fame szerb tréningből jelentkezik versenyre, kétévesen a jobbak közé tartozott, győzelme sem jelentene meglepetést. Risk Rebellion utoljára csalódást okozott, előtte viszont jól mozgott, így komoly figyelmet érdemel. Lamiikada nyergében most Smida ül, vele hozhatja tavalyi topját (51), amivel mindenkit meglephet.

Véleményünk: Perpericon (3) – Mirtusz (2) – Főnix Fame (5)

Tisztelt angol telivér tulajdonosok és tenyésztők!

A versenyszezon hátralévő részében, futtatási céllal bérelnék telivért.
A lehetőségekkel és feltételekkel kapcsolatban várom ajánlataikat!
Marton Imre: 06 30 2440 489

Galopp programmagyarázat

2015.04.12 **I. FUTAM**

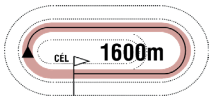

14:00

(9)

Pálya: **10 - Kincsem Park**
A futam neve: **ARANYESŐ HENDIKEP** (V/b.) **(szintetikus pálya)**
Összdíjazás: **380000 Ft** (190000, 76000, 57000, 38000, 19000)
Tiszteletdíj a győztesnek. Verseny előtt parádé!

A fejléc bal oldalán található adatok: A verseny dátuma, a futam száma, távja, kezdési időpontja, zárójelben az éves futamszám

1 Galagonya * **66.0 Májer Cintia am. (3.5)** (14,1-0) (Rózsaszin, sárga ker. szal., karsz., r.szin s.)
6 pm Esrar (IRE) - Geriella / African Steal (IRE) **Suták J.** **Istálló: Májer Cintia lova**
Startbox: 10 Élet stat.: 46, 3-28, 82500 Ft 2015: 0, 0-0, 0 Ft 2014: 16, 0-9, 425000 Ft Tenyésztő: Hitka Péter, Budapest 309

A ló és lovasának adatai:

*Első sor: A ló programszáma, neve, * = szemellenzővel felszerelve indul, a ló kirótt terhe, lovasának neve, engedménye (amennyiben jogosult rá), statisztikája, mezszíne*

Második sor: A ló kora, színe, neme, apja-anyja/anyai nagyapja, idomárja, istállója

Harmadik sor: A ló startboxának száma, magyar tréningben elért élet statisztikája (összfutás, első hely, pénzes helyezések, pénznyereménye), 2015-ös statisztikája, 2014-es statisztikája, tenyésztője, utolsó futásának éves futamszáma

2014.11.30	**3/10**	**35**	1900	Kincsem Park	(j)	V. o.	Suták Csenge	58.5	2:08.9	44	(4.5)	Schnell-Álommanó-Galagonya
2014.11.16	**4/8**	**39**	1600	Kincsem Park	(j)	V. o.	Májer Cintia am.	57.0	1:46.4	40.5	(4.5)	Analiz-Dresda-Donna Prima
2014.11.09	**6/13**	**37**	1400	Kincsem Park	(j)	V. o.	Suták Csenge	59.5	1:30.8	41.5	(3.5)	Kökény-Gabonakabóca-Luzzer/Donna Prima
2014.10.19	**3/9**	**38.5**	1400	Kincsem Park	(j)	V. o.	Suták Csenge	59.5	1:31.1	48	(3.5)	Glenda-Rush-Galagonya
2014.06.12	**3/8**	**0:48.5**	800	Kincsem Park	(3,4)	Q	Suták Csenge	64.0	0:45.1	-		Gabonakabóca-Bárányfelhő-Galagonya

A ló utolsó öt futásának adatai:

Első oszlop: futás dátuma, második oszlop: futamban elért eredmény/a futamban futott lovak száma, harmadik oszlop: a ló képességszáma (formája), kvalifikációs futam esetén a kvalifikációs idő, negyedik oszlop: a futam távja, ötödik oszlop: pálya neve, hatodik oszlop: a pálya minősége (j=jó, s=sáros, gyep pálya esetén számmal kiírva a minősége), hetedik oszlop: a futam kategóriája, nyolcadik oszlop: lovasának neve, kilencedik oszlop: vitt súly, tizedik oszlop: a futam lefutási ideje, tizenegyedik oszlop: nyerő ló képességszáma (formája), tizenkettedik oszlop: a nyerő lótól való távolság (hosszban), illetve nyerő ló esetében: a második helyezettől való távolság (hosszban), végül az első három ló neve.

Wood-Wirodancing 2.5 kg túlsúllyal indul. Fogadási típusok: Tét, Hely, Befutó, Hármasbefutó

2020.08.09 **V. FUTAM** **16:00** (102)

1800m

Pálya: **11 - Kincsem Park**
A futam neve: **GEIST GÁSPÁR EMLÉKVERSENY** (IV.kat.)
Összdíjazás: **670000 Ft** (335000, 134000, 100500, 67000, 33500)
Egyéb információ: **Dr. Patay Géza ezüst vándorserlege a győztes ló futtatójának.**

1 Chatelet (FR)
62.0 Makoviczki Ákos (3.5) (9,1-2) (Kék-fehér, fehér csillag, kék-fehér sapka)

4 stpher Penny's Picnic (IRE) - Magicmontain (FR) / Montjeu (IRE) **Csupor Ferenc** **Istálló: H.SZ.S.ZS. i.**

Startbox: 5 Élet stat.: 15, 2-7, 939500 Ft 2020: 4, 0-2, 183500 Ft 2019: 8, 2-4, 725500 Ft Tenyésztő: Jemuel Vittori & Jacques Beres 72

2020.07.19	**5/6**	**51**	2200	Kincsem Park	(3.5)	Elit o.	Jirí Palík	55.0	2:22.5	65	(7)	La Shaba-Calabrese-Tizedes
2020.06.28	**6/10**	**51.5**	1800	Kincsem Park	(3.0)	III. o.	ifj. Fejes Lajos	63.0	1:50.2	58.5	(9)	Gunsmoke-Music Channel-Serif
2020.06.14	**3/6**	**54.5**	1900	Kincsem Park	(p)	II. kat.	ifj. Fejes Lajos	60.5	1:59.0	65.5	(9)	Arktisz-Sagana-Chatelet
2020.05.31	**8/12**	**51.5**	1800	Kincsem Park	(j)	II. o.	ifj. Fejes Lajos	58.5	1:52.1	69	(11)	Silver Pepper-Aurora Borealis-Lady Zsu
2019.09.01	**9/11**	**-**	2600	Bratislava	(4,4)	II. kat.	Piotr Krowicki	55.0	2:52.3	-	(11)	Raviella-Bolthorn-Tirak

2 Gunsmoke (IRE)
62.0 Paizs Gábor (24,5-3) (Királykék, sárga öv, karszalag és fehér sapka)

4 szher Dalakhani (IRE) - Rockatella (IRE) / Rock Of Gibraltar (IRE) **Kovács-Bakos Szilvia** **Istálló: STS i. II.**

Startbox: 7 Élet stat.: 4, 1-3, 765000 Ft 2020: 4, 1-3, 765000 Ft 2019: 3, 0-1, 975000 Ft Tenyésztő: Haras du Cadran & SCEA des Bissons 87

2020.07.26	**2/9**	**61.5**	2000	Kincsem Park	(3.5)	I. kat.	ifj. Kozma István	54.0	2:05.6	61	(fej)	Aurora Borealis-Gunsmoke-Kilword
2020.06.28	**1/10**	**58.5**	1800	Kincsem Park	(3.0)	III. o.	Paizs Gábor	61.0	1:50.2	58.5	(3)	Gunsmoke-Music Channel-Serif
2020.06.07	**2/10**	**55**	1600	Kincsem Park	(j)	V. kat.	Paizs Gábor	65.0	1:43.4	53	(3)	Blush Bird-Gunsmoke-War Master
2020.05.31	**4/11**	**56**	1600	Kincsem Park	(j)	IV. kat.	Paizs Gábor	59.0	1:37.7	63.5	(3)	Secret Grey-Northern Way-Tizedes
2019.08.08	**9/10**	**-**	2000	Vichy	(3,4)	V. kat.	Ioritz Mendizabal	58.5	2:09.0	-	(20)	Castle Of May-Pearl Of Freedom-Sharp Rock

3 Rajsamatazz (FR) *
60.5 Gönczi Rebeka (48,7-15) (Piros, fehér kockák, zöld ujjak, piros sapka)

4 szk Rajsaman (FR) - Neuilly (GB) / Nayef (USA) **Berghoffer Szandra** **Istálló: Salty and Sweet i.**

Startbox: 8 Élet stat.: 14, 1-9, 1125300 Ft 2020: 2, 0-0, 0 Ft 2019: 9, 1-7, 942300 Ft Tenyésztő: Sheikh A'Leg Racing 41

2020.06.21	**6/6**	**-**	2200	Kincsem Park	(j)	II. o.	Zdenko Smida	55.0	2:18.6	72	(számt.)	Calabrese-Oxford Thespian-Rikoleta
2020.05.31	**7/12**	**51**	1800	Kincsem Park	(j)	II. o.	Jozef Parigál	57.0	1:52.1	69	(9)	Silver Pepper-Aurora Borealis-Lady Zsu
2019.11.24	**4/6**	**56.5**	2200	Kincsem Park	(j)	III. o.	Jozef Parigál	61.5	2:23.5	54.5	(1.45)	Almarózsa-French Whiskey-Fancy Fury
2019.11.10	**4/8**	**54**	1600	Kincsem Park	(j)	IV. kat.	Stanislav Georgiev	57.5	1:40.8	52	(2.5)	Aloiv Aivilo-Tiltott gyümölcs-Tizedes
2019.10.20	**1/9**	**52.5**	2000	Kincsem Park	(j)	V. kat.	Jozef Parigál	59.0		52.5	(2.5)	Rajsamatazz-French Whiskey-Princess Aurelia

4 Allegro Assai
60.0 Virág András (14,2-4) (Piros, fekete korona és piros sapka)

4 pher Milestone - Aglaya (GER) / Goofalik (USA) **Korona Károly** **Istálló: Korona i.**

Startbox: 3 Élet stat.: 21, 2-9, 1175000 Ft 2020: 4, 0-1, 136000 Ft 2019: 11, 2-6, 947500 Ft Tenyésztő: Korona SE, Vác 84

2020.07.26	**8/11**	**42.5**	1200	Kincsem Park	(j)	IV. kat.	Huszár Korinna	55.5	1:14.2	56.5	(12)	Sally Rose-Nebáncsvirág-Sonic Bang
2020.07.12	**11/11**	**-**	1600	Kincsem Park	(3.0)	III. o.	Huszár Korinna	61.0	1:36.8	53.5	(19)	Canada-Blush Bird-Rainbow Rosie
2020.06.14	**2/9**	**57.5**	1600	Kincsem Park	(p)	III. o.	Gönczi Rebeka	64.5	1:38.3	56	(0.75)	Sambo-Allegro Assai-Rainbow Rosie
2020.05.31	**9/12**	**47.5**	1800	Kincsem Park	(j)	II. o.	Huszár Korinna	55.0	1:52.1	69	(11)	Silver Pepper-Aurora Borealis-Lady Zsu
2019.11.17	**4/5**	**53.5**	1600	Kincsem Park	(j)	III. o.	Miladin Stanarevic	63.0	1:42.1	48.5	(10)	Benihana-United-Sambo

5 Éjszépe
59.5 ifj. Kozma István (43,9-14) (Sötétkék, sárga sapka)

5 pk Satin Stone (USA) - Estemona (GER) / Oxalagu (GER) **Hum-Fűzi Villő** **Istálló: Telivér Farm II. i.**

Startbox: 1 Élet stat.: 3, 0-1, 138000 Ft 2020: 0, 0-0, 0 Ft 2019: 3, 0-1, 138000 Ft Tenyésztő: Telivér Farm Kft. 144

2019.08.04	**2/8**	**60.5**	1800	Kincsem Park	(3.4)	III. kat.	Paizs Gábor	60.0	1:51.3	65	(1.75)	Upper Rebel-Éjszépe-Music Channel
2019.06.16	**6/7**	**-**	1600	Kincsem Park	(j)	II. kat.	Mocsinka Vivien	55.5		61.5	(19)	Rebellis-Greenpeace-Keszi
2019.06.01	**6/11**	**61**	1800	Kincsem Park	(3.8)	Elit kat.	Paizs Gábor	59.0	1:51.3	70	(6.5)	Song Little Song-Zoffinia-Beauchamp Opal
2018.10.10	**10/11**	**-**	1600	Bro Park			Shane Karlsson	54.5	1:40.3	-	(10)	Enge Euphoria-Arize-Shepherd Gate
2018.09.23	**5/13**	**-**	2100	Bro Park			Jessica Wadst	62.5	2:12.2	-	(10)	Ghashaam-Malaka-Philadelfia

6 Lady Kate (GER)
58.5 Bakos Gábor (31,2-3) (Fehér, n.sárga csillag, zöld ujjak és z.-f. sapka)

9 pk Liquido (GER) - Lady Di (GER) / Samum (GER) **Maronka Gábor** **Istálló: Anton Zevnik**

Startbox: 2 Élet stat.: 25, 4-12, 1951750 Ft 2020: 1, 0-0, 0 Ft 2019: 0, 0-0, 0 Ft Tenyésztő: Gestüt Lindenhof 84

2020.07.26	**10/11**	**38.5**	1200	Kincsem Park	(j)	IV. kat.	Szőke Tamás	57.5	1:14.2	56.5	(18)	Sally Rose-Nebáncsvirág-Sonic Bang
2020.07.05	**1/2**	**1:03.2**	1000	Kincsem Park	(j)	P	Szőke Tamás	58.5	1:03.2	-	(1)	Lady Kate-Suttogó
2018.08.26	**8/8**	**39**	1600	Kincsem Park	(j)	II. o.	Kriskó Norbert	60.0	1:42.2	64	(23)	Greenpeace-Futurist Fashion-Voodoo Master
2018.08.18	**1/3**	**-**	1300	Obrez			Murakami Shu	53.5		-	(3)	Lady Kate-Quadrona-Akord
2018.07.28	**2/4**	**-**	2000	Imeno			P. Pozar am.	63.0		-	(2)	Matidia-Lady Kate-Noe

7 Music Channel (GB) *
57.5 Stanislav Georgiev (53,13-21) (Kék-sárga rombuszok, kék sapka)

5 pk Most Improved (IRE) - Molly Marie (IRE) / Fasliyev (USA) **Barabás Mónika** **Istálló: Apex i.**

Startbox: 6 Élet stat.: 17, 0-7, 485000 Ft 2020: 3, 0-2, 170000 Ft 2019: 9, 0-2, 174000 Ft Tenyésztő: Wood Farm Stud 67

2020.07.12	**5/11**	**47.5**	1600	Kincsem Park	(3.0)	III. o.	Stanislav Georgiev	61.5	1:36.8	53.5	(8)	Canada-Blush Bird-Rainbow Rosie
2020.06.28	**2/10**	**55.5**	1800	Kincsem Park	(3.0)	III. o.	Stanislav Georgiev	61.0	1:50.2	58.5	(3)	Gunsmoke-Music Channel-Serif
2020.05.31	**9/11**	**45.5**	1600	Kincsem Park	(j)	IV. kat.	Barabás Mónika	57.5	1:37.7	63.5	(12)	Secret Grey-Northern Way-Tizedes
2019.10.20	**8/9**	**34.5**	2000	Kincsem Park	(j)	V. kat.	Barabás Mónika	62.5		52.5	(18)	Rajsamatazz-French Whiskey-Princess Aurelia
2019.09.22	**7/8**	**61**	2000	Kincsem Park	(3.4)	Gd-2	Stanislav Georgiev	60.0	2:03.3	67.5	(6)	Rose Fire-Bíborhajnal/Bubi Pata

8 Rebel's Angel (IRE)
56.5 Mocsinka Vivien (1.5) (39,11-9) (Piros-fehér csíkos, fehér sapka)

3 szk Kingston Hill (GB) - Rutland Water (IRE) / Hawk Wing (GB) **Kovács-Bakos Szilvia** **Istálló: Esztergomi i.**

Startbox: 4 Élet stat.: 4, 2-0, 525000 Ft 2020: 4, 2-0, 525000 Ft 2019: 0, 0-0, 0 Ft Tenyésztő: Pollards Stables 86

2020.07.26	**1/9**	**55**	1600	Kincsem Park	(j)	IV. o.	Paizs Gábor	62.0	1:41.3	55	(rnyak.)	Rebel's Angel-Aflame Inferno-Narra Mihi
2020.07.12	**1/9**	**49.5**	1400	Kincsem Park	(j)	V. kat.	Paizs Gábor	60.5	1:29.4	49.5	(3.5)	Rebel's Angel-Trip Jone Decerisy-Sea of Turbulence
2020.06.28	**8/12**	**38**	1800	Kincsem Park	(3.0)	V. kat.	Panyi Mátyás	57.0	1:48.9	57	(14)	Lucifer-Aurora Amica-Dawn Hill
2020.06.21	**8/13**	**38**	1400	Kincsem Park	(j)	V. kat.	Nagy Polett	56.0	1:27.6	50	(7.5)	Can't Beat It-Xman-Lord Causeway

9 Somewhere
56.5 Suták Csenge (59,8-12) (Zöld, rózsaszín csillag, zöld-rózsaszín csillagos sapka)

3 pk Steady As A Rock (FR) - Spider Lily (GB) / Sleeping Indian (GB) **Zala Csaba** **Istálló: CANTEL RACING**

Startbox: 10 Élet stat.: 6, 1-3, 368000 Ft 2020: 4, 1-2, 307000 Ft 2019: 2, 0-1, 61000 Ft Tenyésztő: Cantel Racing Kft., Kakucs 75

2020.07.19	**5/7**	**46.5**	1400	Kincsem Park	(3.5)	IV. o.	Májer Cintia am.	58.5	1:26.2	52	(5.5)	Dharma-Zvarovska-Botaniste
2020.06.28	**10/10**	**37.5**	1800	Kincsem Park	(3.0)	III. o.	Besenyei Ferenc	48.0	1:50.2	58.5	(14)	Gunsmoke-Music Channel-Serif
2020.06.14	**5/9**	**37.5**	1600	Kincsem Park	(p)	III. o.	Besenyei Ferenc	49.0	1:38.3	56	(11)	Sambo-Allegro Assai-Rainbow Rosie
2020.05.24	**1/8**	**46**	1200	Kincsem Park	(j)	V. kat.	Kriskó Norbert	60.5	1:16.9	46	(0.75)	Somewhere-Marsellus Wallace-Blush Bird
2019.11.03	**9/14**	**43**	1000	Kincsem Park	(3.5)	IV. kat.	Nagy Tamás	57.5	1:00.8	56.5	(11)	Amaranta-Septon-Supergirl

10 En Garde (GER) * **55.0 Salvatore Sulas** (0,0-0) (Zöld, kék ujjak, zöld sapka)
3 pher Rajsaman (FR) - Evie (FR) / King's Best (USA) **Maronka Gábor** **Istálló: Álmodó i.**
Startbox: 9 Élet stat.: 1, 0-0, 0 Ft 2020: 1, 0-0, 0 Ft 2019: 0, 0-0, 0 Ft Tenyésztő: Thomas Köhler 6
2020.05.24 **8/9** **27.5** 1200 Kincsem Park (j) V. kat. Szőke Tamás 58.5 1:16.3 58 (28) Atmospheric-Can't Beat It-The Mystery Wizard

Chatelet (FR) 3.5 kg túlsúllyal indul. Fogadási típusok: Tét, Hely, Befutó, Hármasbefutó

Meglehetősen heterogén a mezőny. Chatelet egyenletes formái révén szerezhet egy kisebb helyezést. Gunsmoke ennél erősebbek között igazolt további javulást, első esélyt képvisel. Rajsamatazz utoljára értékelhetetlenül futott, előző formái alapján felérhet a dobogóra, új tréningbe került. Allegro Assai nyár elején eredményes volt, majd kétszer nagyon lemaradt, nehéz megtippelni, most vajon melyik arcát mutatja. Éjszépe ismét sokat hagyott ki, tavaly kétszer is futott olyan formát, amivel a favorit ellenfele lehetne. Lady Kate másodjára sokkal jobb lehet. Music Channel továbbra is nagyon vegyesen futkos, magasabb számával bármikor összejöhet számára az első győzelme. Rebel's Angel második sikerét javulással érte el, nem kizárt, hogy még mindig maradt benne néhány kiló. Somewhere nyerés után kezdővel, illetve amatőrrel futott, utoljára ráadásul egészen elfogadhatóan. En Garde elsőre kezdővel futott, „tonnákat" jöhet előre és akár döntős is lehet.

Véleményünk: Gunsmoke (2) – Music Channel (7) – Rebel's Angel (8) – Éjszépe (5)

A vasárnapi galopp versenyfeltételei

98/I. NYERETLEN KÉTÉVESEK VERSENYE (IV.kat.) 1100 m
63.650 Ft (31.825,19.095, 12.730 Ft) tenyésztési prémium a hazai tenyésztésű ló tenyésztőjének.63.650 Ft (31.825,19.095, 12.730 Ft) tulajdonosi prémium a hazai tenyésztésű ló futtatójának. Hazai idomításban álló nyeretlen 2é lovaknak. Teher 58 kg. Indulóadási díj 6700 Ft.

99/II. BOGÁRZÓI HENDIKEP (V/b.) (szintetikus pálya) 1200 m
43.700 Ft (21.850, 13.110, 8.740 Ft) tenyésztési prémium a hazai tenyésztésű ló tenyésztőjének.43.700 Ft (21.850, 13.110, 8.740 Ft) tulajdonosi prémium a hazai tenyésztésű ló futtatójának. Hazai idomításban álló 3é +23,5 4é és idb. lovaknak +26 Indulóadási díj 4600 Ft.

100/III. GYOPÁROSI HENDIKEP (IV.o.) 2200 m
53.200 Ft (26.600, 15.960, 10.640 Ft) tenyésztési prémium a hazai tenyésztésű ló tenyésztőjének.53.200 Ft (26.600, 15.960, 10.640 Ft) tulajdonosi prémium a hazai tenyésztésű ló futtatójának. Hazai idomításban álló 3é +6,5 4é és idb. lovaknak +12 Indulóadási díj 5600 Ft.

101/IV. CSÁKÓI HENDIKEP (III.o.) (szintetikus pálya) 1600 m
64.600 Ft (32.300, 19.380, 12.920 Ft) tenyésztési prémium a hazai tenyésztésű ló tenyésztőjének.64.600 Ft (32.300, 19.380, 12.920 Ft) tulajdonosi prémium a hazai tenyésztésű ló futtatójának. 3é +1,5 4é és idb. lovaknak +5 Indulóadási díj 6800 Ft.

102/V. GEIST GÁSPÁR EMLÉKVERSENY (IV.kat.) 1800 m
63.650 Ft (31.825,19.095, 12.730 Ft) tenyésztési prémium a hazai tenyésztésű ló tenyésztőjének.63.650 Ft (31.825,19.095, 12.730 Ft) tulajdonosi prémium a hazai tenyésztésű ló futtatójának. Hazai idomításban álló, bármely évben 390.000 Ft értékű versenyt, vagy III. kategóriás, ill. magasabb besorolású külföldi versenyt nem nyert 3é és idb. lovaknak. Teher 3é 57 kg, 4é és idb. 61 kg. A folyó és múlt évben nyert minden 215.000 Ft értékű korteherversenyért 1 kg, 285.000 Ft értékű versenyért 2 kg, 345.000 Ft értékű versenyért 3 kg több, éspedig halmozva 4 kg-ig. Bármely évben nyert 250.000 Ft értékű korteherversenyért 1 kg több. A folyó és múlt évben korteherversenyt nem nyert lovaknak 1 kg eng. Nyeretleneknek 2 kg eng. Indulóadási díj 6700 Ft.

103/VI. AMATŐRVERSENY HENDIKEP (V.o.) (szintetikus pálya) 1400 m
45.600 Ft (22.800, 13.680, 9.120 Ft) tenyésztési prémium a hazai tenyésztésű ló tenyésztőjének.45.600 Ft (22.800, 13.680, 9.120 Ft) tulajdonosi prémium a hazai tenyésztésű ló futtatójának. Hazai idomításban álló 3é +16 4é és idb. lovaknak +19 Amatőr lovasoknak. Indulóadási díj 4800 Ft.

104/VII. OROSHÁZI DÍJ (I.kat.) 1600 m
123.500 Ft (61.750, 37.050, 24.700 Ft) tenyésztési prémium a hazai tenyésztésű ló tenyésztőjének.123.500 Ft (61.750, 37.050, 24.700 Ft) tulajdonosi prémium a hazai tenyésztésű ló futtatójának. 3é és idb. lovaknak. Teher 3é 54 1/2 kg, 4é és idb. 58 kg. A folyó és a múlt évben nyert minden 395.000 Ft értékű versenyért 1 kg, 650.000 Ft értékű versenyért 2 kg, 755.000 Ft értékű versenyért 3 kg, 1.500 Ft értékű versenyért 4 kg több, éspedig halmozva 5 kg-ig. Bármely évben nyert 450.000 Ft értékű korteherversenyért 1 kg több. A folyó évben nyert 450.000 Ft értékű korteherversenyért 1 kg, két 450.000 Ft értékűért 2 kg külön több. A folyó és a múlt évben 395.000 Ft értékű korteherversenyt nem nyert lovaknak 1 kg eng. Indulóadási díj 13000 Ft.

105/VIII. NYERETLENEK VERSENYE (V.kat.) (szintetikus pálya) 1600 m
46.550 Ft (23.275, 13.965, 9.310 Ft) tenyésztési prémium a hazai tenyésztésű ló tenyésztőjének.46.550 Ft (23.275, 13.965, 9.310 Ft) tulajdonosi prémium a hazai tenyésztésű ló futtatójának.Hazai idomításban álló nyeretlen 3é lovaknak.Teher 62 kg. A hendikepre minősített, 2.-3.-nak helyezve nem volt lovaknak 1 1/2 kg, 4.-5.-nek helyezve nem volt lovaknak 3 kg eng. Indulóadási díj 4900 Ft.

Eladó vagy bérelhető angol telivér kancák

Sina kétéves pej kanca (Prometheus - Spare Time)
My Princess kétéves pej kanca (Move Your Vision - Miss Universe)
Sile kétéves pej kanca (Move Your Vision - Seherezádé)
Érdeklődni a 06 30 995 9013, 06 20 291 8582 vagy 06 30 726 0201 számon.

A jackpot összegével a fogadásszervező az adott játékban képzett nyereményalapot megnöveli.
A jackpot összegével megemelt nyereményalap a nyertes fogadók között kerül felosztásra oly módon, hogy azt a kihirdetett és kifizetett nyeremény osztalék együttesen tartalmazza.

GALOPP

100.000 Ft jackpot Hármasbefutóra

2020.08.09 **VI. FUTAM**

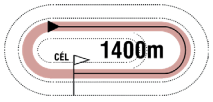

16:30

(103)

Pálya: **11 - Kincsem Park**
A futam neve: **AMATŐRVERSENY HENDIKEP** (V.o.) **(szintetikus pálya)**
Összdíjazás: **480000 Ft** (240000, 96000, 72000, 48000, 24000)
Egyéb információ: **Kolozsi Ranch tiszteletdíja az első három helyezett ló lovasának.**

1 Sámánkő *

67.0 Farkas Dorottya am. (3.5) (5,1-2) (Sötétkék)

5 pher Satin Stone (USA) - Samirza / Mansooree (USA) **Kovács-Bakos Szilvia** **Istálló: Telivér Farm i.**

Startbox: 2 Élet stat.: 37, 3-16, 1735000 Ft 2020: 4, 0-3, 180000 Ft 2019: 19, 3-10, 1388000 Ft Tenyésztő: Telivér Farm Kft. 75

2020.07.19	**7/7**	**42.5**	1400	Kincsem Park	(3.5)	IV. o.	Drexler Virginia am.	61.0	1:26.2	52	(8)	Dharma-Zvarovska-Botaniste
2020.06.28	**5/6**	**42.5**	1100	Kincsem Park	(j)	IV. o.	Nagy Polett	60.0	1:07.4	48.5	(4.5)	Silver Chimes-Luck Stone-Medica
2020.06.21	**2/7**	**47**	1200	Kincsem Park	(j)	V. o.	Libertényi Péter	64.5	1:14.0	45	(0.5)	Denis The Diva-Sámánkő-Sea of Turbulence
2020.06.07	**4/9**	**45.5**	1400	Kincsem Park	(j)	IV. o.	Nagy Polett	58.5	1:30.3	52.5	(5.5)	Marsellus Wallace-Silver Chimes-Ana Gold
2019.11.24	**10/10**	**44.5**	1400	Kincsem Park	(j)	II. kat.	Panyi Mátyás	56.0	1:28.5	63.5	(12)	Rebellis-Fit to Fly-Futurist Fashion

2 Trip Jone Decerisy (FR)

63.5 Balogh Luca am. (3.5) (1,0-1) (Kék, sárga "V" és sárga sapka)

3 pher Top Trip (GB) - Sab Jones (FR) / Emperor Jones (USA) **Pap Gabriella** **Istálló: Tatai II. i.**

Startbox: 4 Élet stat.: 2, 0-2, 147000 Ft 2020: 2, 0-2, 147000 Ft 2019: 0, 0-0, 0 Ft Tenyésztő: Mr Laurent-E Vincent & Mr Pascal Noue 82

2020.07.26	**4/8**	**44**	1400	Kincsem Park	(j)	V. kat.	Pap Gabriella	61.0	1:27.8	55	(11)	Perpericon-Winter Tale-Wild Silk
2020.07.12	**2/9**	**47.5**	1400	Kincsem Park	(j)	V. kat.	Pap Gabriella	62.0	1:29.4	49.5	(3.5)	Rebel's Angel-Trip Jone Decerisy-Sea of Turbulence

3 Pókerarc

61.5 Májer Cintia am. (12,0-3) (Sötétkék-fehér kockák, sötétkék ujjak és sapka)

5 pher En Passant (IRE) - Poker Face / Saugerties (USA) **Suták János** **Istálló: Nomád i.**

Startbox: 3 Élet stat.: 27, 3-14, 1423000 Ft 2020: 4, 0-3, 144000 Ft 2019: 11, 3-6, 1056000 Ft Tenyésztő: Suták János, Nyíregyháza 71

2020.07.19	**6/9**	**40**	1600	Kincsem Park	(j)	V. o.	Suták Csenge	62.5	1:42.7	40.5	(7.5)	Ridik-Twisted Logic-Humbuk
2020.07.05	**5/8**	**41.5**	1400	Kincsem Park	(j)	V. o.	Suták Csenge	63.0	1:27.8	42	(7)	Zvarovska-His Majesty-Speedy Sally
2020.05.31	**3/11**	**39**	1600	Kincsem Park	(j)	V. o.	Májer Cintia am.	61.5	1:43.7	50.5	(9)	Stone Sober-Canada-Pókerarc
2020.05.24	**4/13**	**43.5**	1400	Kincsem Park	(j)	V. o.	Suták Csenge	64.5	1:29.3	54.5	(8)	Mirr Murr-His Majesty-Twisted Logic
2019.11.17	**1/6**	**43**	1600	Kincsem Park	(j)	V. o.	Májer Cintia am.	60.5	1:43.5	43	(1.75)	Pókerarc-Békeidő-His Majesty

4 Consentement (USA)

60.0 Dickinson Judit am. (4,0-2) (Királykék, sárga öv, karszalag és fehér sapka)

4 stpk Violence (USA) - Storm City Blues (USA) / Carson City (USA) **Kovács-Bakos Szilvia** **Istálló: STS i. II.**

Startbox: 6 Élet stat.: 3, 0-2, 49000 Ft 2020: 3, 0-2, 49000 Ft 2019: 0, 0-0, 0 Ft Tenyésztő: Stonehaven Steadings 82

2020.07.26	**5/8**	**41**	1400	Kincsem Park	(j)	V. kat.	Paizs Gábor	63.5	1:27.8	55	(13)	Perpericon-Winter Tale-Wild Silk
2020.06.21	**5/13**	**41**	1400	Kincsem Park	(j)	V. kat.	Paizs Gábor	63.5	1:27.6	50	(7)	Can't Beat It-Xman-Lord Causeway
2020.05.24	**11/13**	**28.5**	1400	Kincsem Park	(j)	V. kat.	Panyi Mátyás	60.0	1:29.7	52	(20)	Melioria-Messina-Denis The Diva
2019.05.20	**14/15**	**-**	1900	Chantilly			Florent Malbran	54.5	1:57.7	-	(13)	Truco-Sa Sal-Gloria Bere

5 Melonka

60.0 Kis Judit am. (2.5) (3,1-1) (Smaragdzöld, fekete ujjak és sapka)

3 sk Pigeon Catcher (IRE) - Meloneras (GB) / Kyllachy (GB) **Zala Csaba** **Istálló: Diószpusztai II. i.**

Startbox: 1 Élet stat.: 3, 0-2, 122500 Ft 2020: 2, 0-2, 122500 Ft 2019: 1, 0-0, 0 Ft Tenyésztő: Bábolna Nemzeti Ménesbirtok 80

2020.07.26	**3/9**	**42.5**	1400	Kincsem Park	(j)	V. kat.	Kriskó Norbert	59.5	1:28.3	46.5	(3.5)	Speedy Sally-If At Sea-Melonka
2020.06.28	**4/10**	**41.5**	1200	Kincsem Park	(j)	V. kat.	Kriskó Norbert	59.0	1:13.7	46	(6.5)	Valyriai Acél-Xman-Zilyony
2019.08.25	**13/13**	**30**	1300	Kincsem Park	(j)	IV. kat.	Nagy Tamás	56.5	1:20.6	51.5	(20)	Sonic Bang-Canada-Victoria Vitae

6 Sahara Sun *

59.0 Jeles Eszter am. (1.5) (8,1-1) (Kék-sárga kocka, fekete ujjak, kék-sárga sapka)

4 pk Star Fury - Snow Mist (GB) / Clodovil (IRE) **Mucsi Enikő** **Istálló: Mucsi Horse Team**

Startbox: 5 Élet stat.: 14, 0-6, 239000 Ft 2020: 4, 0-1, 24000 Ft 2019: 9, 0-5, 215000 Ft Tenyésztő: Törökszentmiklósi Mg.Zrt., Szenttamási ménes 84

2020.07.26	**7/11**	**42.5**	1200	Kincsem Park	(j)	IV. kat.	Ördög Alen	54.0	1:14.2	56.5	(11)	Sally Rose-Nebáncsvirág-Sonic Bang
2020.06.28	**6/10**	**35**	1200	Kincsem Park	(j)	V. kat.	Ördög Alen	60.0	1:13.7	46	(9)	Valyriai Acél-Xman-Zilyony
2020.06.14	**5/8**	**29.5**	1400	Kincsem Park	(p)	V. o.	ifj. Kozma István	56.0	1:26.5	50	(12)	Amorózó-Speedy Sally-Firstmind
2020.05.24	**13/13**	**-**	1400	Kincsem Park	(j)	V. o.	ifj. Kozma István	57.0	1:29.3	54.5	(29)	Mirr Murr-His Majesty-Twisted Logic
2019.10.13	**4/13**	**37**	1200	Kincsem Park	(j)	V/b.	Krupincza Csaba	62.0	1:15.7	29.5	(1.35)	Kenguru-Mezzo-Riadó

Fogadási típusok: Tét, Hely, Befutó, Hármasbefutó Figyelem, ebben a futamban a Totalizatőr két HELY osztalékot fizet!

A kis mezőnyben szinte bármilyen sorrend elképzelhető. Sámánkő ötödosztályban legutóbb helyezve volt, ügyes lovasával megszerezheti a győzelmet. Trip Jone Decerisy két korrekt futással kvalifikált hendikepre, melyet akár már elsőre megnyerhet. Pókerarc mellett rutinja és stabil átlagformája szól. Consentement is most debütál hendikepben, sokkal eredményesebb lehet, mint az eddigiekben. Melonka kihagyását követő második versenyében már helyre ért, itt még előrébb végezhet. Sahara Sun, amennyiben igazolni tudná korteher versenyben mutatott javulását, könnyedén tarthatná ellenfeleit.

Véleményünk: Sámánkő (1) – Melonka (5) – Trip Jone Decerisy (2)

Versenynaptár

Augusztus

7	péntek	agár	
8	szombat	ügető	
9	vasárnap	galopp	
14	péntek	agár	
15	szombat	ügető	Szalay János Emlékverseny
16	vasárnap	galopp	
21	péntek	agár	Kincsem Park Agárderby
22	szombat	ügető	106. Magyar Ügetőderby, Pannónia Díj, Gróf Esterházy Miklós Móric Emlékverseny,
23	vasárnap	galopp	98. Magyar Derby
29	szombat	ügető	
30	vasárnap	galopp	

Szeptember

4	péntek	agár	
5	szombat	ügető	
6	vasárnap	galopp	
12	szombat	ügető	
13	vasárnap	galopp	
18	péntek	agár	European Tour - Lyreen Mover Díj
19	szombat	ügető	Háromévesek Nagydíja, Kanca Díj, Ötévesek Nagydíja
20	vasárnap	galopp	Kisbér Díj, Kozma Ferenc Emlékverseny Magyar Kancadíj, Gróf Károlyi Gyula Emlékverseny
26	szombat	ügető	
27	vasárnap	galopp	

Valódi tét,
valódi izgalmakkal

Kincsem+ tuti

Fogadj a Kincsem+ tuti futamaira és nemcsak milliókat nyerhetsz, de valódi izgalmakat élhetsz át mindennap!

Szerencsejáték Zrt.

LOVI

Részletek a lottózókban és a www.szerencsejatek.hu oldalon.

#maradjonjáték 18

A jackpot összegével a fogadásszervező az adott játékban képzett nyereményalapot megnöveli.
A jackpot összegével megemelt nyereményalap a nyertes fogadók között kerül felosztásra oly módon, hogy azt a kihirdetett és kifizetett nyeremény osztalék együttesen tartalmazza.

GALOPP

100.000 Ft jackpot Tétre

2020.08.09 **VII. FUTAM**

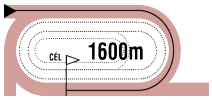

17:00

(104)

Pálya: **11 - Kincsem Park**
A futam neve: **OROSHÁZI DÍJ** (I.kat.)
Összdíjazás: **1300000 Ft** (650000, 260000, 195000, 130000, 65000)
Egyéb információ: **Orosháza Város Önkormányzat Polgármesteri Hivatalának tiszteletdíja a győztes ló tulajdonosának, idomárjának és lovasának. Nagy Lovas Áruház tiszteletdíja és a Baileys Horse Feeds Hungary tiszteletdíja a legjobban előkészített ló idomárjának.**

1 Cirfandli — 63.0 Stanislav Georgiev (53,13-21) — (Zöld, bordó ujjak, zöld karszalag és sapka)

5 sm Overdose (GB) - Chiaraluna (SVK) / Bully Pulpit (USA) — **Stanislav Georgiev** — **Istálló: DIÓS-MIKECS**

Startbox: 10 — Élet stat.: 17, 6-8, 5678132 Ft — 2020: 1, 0-1, 260000 Ft — 2019: 6, 2-1, 1950000 Ft — Tenyésztő: Bábolna Nemzeti Ménesbirtok Kft., Diószpuszta — 59

2020.07.05	**2/7**	**71.5**	1400	Kincsem Park	(3.0)	I. kat.	Stanislav Georgiev	63.0	1:21.2	73	(nyak)	Báthory-Cirfandli-Dante's Peak
2019.10.13	**3/5**	**70**	1400	Kincsem Park	(3.2)	Gd-3	Bakos Gábor	62.5	1:23.9	74	(3.5)	Dante's Peak-Báthory-Cirfandli
2019.09.08	**8/8**	**62**	1600	Kincsem Park	(4.0)	Gd-2	Bakos Gábor	61.0	1:40.1	72	(12)	Bíborhajnal-Ryony-Impactful
2019.07.21	**1/5**	**74.5**	1600	Kincsem Park	(3.3)	I. kat.	Bakos Gábor	62.0	1:35.9	74.5	(6)	Cirfandli-Blokád-Rebellis
2019.06.30	**8/11**	**59.5**	1200	Kincsem Park	(3.2)	I. kat.	Bakos Gábor	62.0	1:08.2	72.5	(12)	Báthory-Medyna-Red Treasure

2 First Thought (GB) — 63.0 Salvatore Sulas (0,0-0) — (Királyék, piros sapka)

4 pher Kyllachy (GB) - Port Charlotte (GB) / Oasis Dream (GB) — **Maronka Gábor** — **Istálló: "BUBI"**

Startbox: 7 — Élet stat.: 1, 0-0, 0 Ft — 2020: 1, 0-0, 0 Ft — 2019: 9, 5-3, 4218500 Ft — Tenyésztő: Lord Margadale — 78

2020.07.19	**11/12**	**54.5**	1800	Kincsem Park	(3.7)	Gd-1	Carlo Fiocchi	62.0	1:52.8	75	(22)	Zoriana-Charlie Firpo-Golden Sea
2019.10.20	**1/4**	**-**	2800	Beograd		Gd-2	Aleksandar Sasic	58.5	3:18.0	-	(9)	First Thought-Kardinale-Primadona Lady
2019.10.06	**6/9**	**-**	2200	Zobnatica		Gd-1	Aleksandar Sasic	58.5	2:17.0	-	(7.5)	Bubi Pata-Pamanera-Marcell
2019.09.22	**3/5**	**-**	1800	Beograd		Ld	Aleksandar Sasic	58.0	1:56.6	-	(3)	Marcell-Napolitan-First Thought
2019.09.01	**3/12**	**-**	2400	Pozarevac		Gd-1	Djordje Perovic	56.5		-	(7)	Bubi Pata-Pure Pearl-First Thought

3 Kirgiz — 63.0 Aleksandar Sasic (0,0-0) — (Világoskék, rózsaszín "V", fehér ujjak és v.kék s.)

4 pher Category Five (IRE) - Kona (GER) / Hamond (GER) — **Bojan Sendekovic (SRB)** — **Istálló: Dajana Cvijetinovic**

Startbox: 2 — Élet stat.: 7, 2-2, 691500 Ft — 2020: 0, 0-0, 0 Ft — 2019: 12, 4-2, 2278750 Ft — Tenyésztő: Hitka Péter, Bicske — SRB

2020.05.31	**4/6**	**-**	1700	Sabac		Ld	Alessio Satta	60.0	1:45.6	-	(10)	Tajson-Spencers Son-Medyna
2019.10.27	**2/5**	**-**	2400	Sabac		Ld	Djordje Perovic	59.5	2:35.0	-	(025)	Marcell-Kirgiz-Border War
2019.10.20	**4/8**	**-**	2200	Beograd		Gd-3	Milos Milojevic	58.0	2:28.4	-	(7)	Marcell-Napolitan-Ornament
2019.10.06	**1/8**	**-**	1600	Zobnatica		Gd-3	Aleksandar Sasic	62.0	1:37.9	-	(0.5)	Kirgiz-Napolitan-Wild Bird
2019.06.30	**11/15**	**53**	2400	Kincsem Park	(3.2)	Gd-1	Goran Mesetovic	58.0	2:27.7	73	(21)	Golden Sea-Lili-For You

4 For You (IRE) * — 62.0 Nagy Polett (13,2-1) — (Piros-fehér csíkos, fehér sapka)

4 sm Frozen Power (IRE) - Folk Kris (IRE) / Kris Kin (USA) — **Kovács-Bakos Szilvia** — **Istálló: Esztergomi i.**

Startbox: 3 — Élet stat.: 10, 4-4, 6120000 Ft — 2020: 3, 0-2, 225000 Ft — 2019: 4, 2-1, 3990000 Ft — Tenyésztő: Chloe & Amy Todd — 78

2020.07.19	**10/12**	**61.5**	1800	Kincsem Park	(3.7)	Gd-1	Goran Mesetovic	62.0	1:52.8	75	(15)	Zoriana-Charlie Firpo-Golden Sea
2020.06.21	**5/11**	**63**	1600	Kincsem Park	(3.6)	Gd-2	Paizs Gábor	60.0	1:37.2	73	(11)	Charlie Firpo-Golden Sea-Ryony
2020.05.31	**5/8**	**63**	2000	Kincsem Park	(j)	Elit kat.	Jaroslav Línek	60.0	2:06.5	68	(4)	Mont Master-La Shaba-Selyemkő
2019.07.28	**6/8**	**62.5**	2000	Kincsem Park	(4.9)	Gd-2	Nagy Polett	56.5	2:13.1	78.5	(16)	Nancho-Bíborhajnal-Bigfoot
2019.06.30	**3/15**	**73**	2400	Kincsem Park	(3.2)	Gd-1	Kovács Sándor	59.0	2:27.7	73	(2)	Golden Sea-Lili-For You

5 Tempt (FR) — 62.0 Zdenko Smida (10,2-4) — (Fekete, bézs rombuszok, fekete ujjak és sapka)

4 pm Pour Moi (IRE) - Feigned (GB) / Oasis Dream (GB) — **Markus Geisler (AUT)** — **Istálló: Stall "Liberty Leaf"**

Startbox: 14 — Élet stat.: 1, 0-1, 195000 Ft — 2020: 0, 0-0, 0 Ft — 2019: 6, 1-3, 4975500 Ft — Tenyésztő: London Thoroughbred Services — FR

2019.11.28	**9/10**	**-**	1800	Lyon la Soie			Clement Lecoeuvre	56.0	1:51.3	-	(20)	Miss Mae-Glenorchy-Vida Pura
2019.11.10	**3/7**	**68**	1400	Kincsem Park	(j)	I. kat.	Miladin Stanarevic	62.5	1:27.1	63	(3)	Original-Used To Be-Tempt
2019.05.23	**12/13**	**-**	1650	Amiens	(2,8)		Alexis Pouchin	57.5	1:40.9	-	(21)	Devil's Boy-Fire Fighter-Visionary Dreamer
2019.04.21	**9/11**	**-**	1700	Bratislava	(4,3)	I. kat.	Miladin Stanarevic	58.5	1:47.2	-	(19)	Ryony-Arcturus-Filip
2019.03.11	**2/7**	**-**	1600	Compiegne	(5,8)		Maxime Guyon	56.0	1:51.8	-	(0.5)	You're Beautiful-Tempt-Samwell

6 Bíborhajnal — 61.5 ifj. Kozma István (43,9-14) — (Sárga-szürke, sárga rombuszos ujjak, sárga s.)

6 szk Fairlypi (IRE) - Búzamező (GB) / Benny The Dip (USA) — **Zala Csaba** — **Istálló: Jóba Zoltán úr lova**

Startbox: 13 — Élet stat.: 29, 8-17, 10704000 Ft — 2020: 1, 0-0, 0 Ft — 2019: 8, 2-6, 6350000 Ft — Tenyésztő: Molnár Ferenc, Veröce — 78

2020.07.19	**12/12**	**52**	1800	Kincsem Park	(3.7)	Gd-1	Krisko Norbert	60.5	1:52.8	75	(23)	Zoriana-Charlie Firpo-Golden Sea
2019.09.22	**2/8**	**67**	2000	Kincsem Park	(3.4)	Gd-2	Nagy Tamás	60.0	2:03.3	67.5	(nyak)	Rose Fire-Bíborhajnal/Bubi Pata
2019.09.08	**1/8**	**72**	1600	Kincsem Park	(4.0)	Gd-2	Nagy Tamás	59.5	1:40.1	72	(1.25)	Bíborhajnal-Ryony-Impactful
2019.08.18	**1/6**	**67**	1600	Kincsem Park	(3.1)	Elit kat.	Nagy Tamás	58.5	1:35.6	67	(1.25)	Bíborhajnal-Rose Fire-Sambo
2019.07.28	**2/8**	**70**	2000	Kincsem Park	(4.9)	Gd-2	Nagy Tamás	60.5	2:13.1	78.5	(7)	Nancho-Bíborhajnal-Bigfoot

7 Rose Fire — 61.5 Bakos Gábor (31,2-3) — (Fehér, szürke-kék rombuszok, n.s. ujjak, fehér-kék sapka)

5 sk Overdose (GB) - Rainfire (FR) / Rainbow Quest (USA) — **Rácz Attila** — **Istálló: Rácz Attila úr lova**

Startbox: 11 — Élet stat.: 19, 4-10, 5486500 Ft — 2020: 1, 0-0, 0 Ft — 2019: 8, 3-3, 3552500 Ft — Tenyésztő: Bábolna Nemzeti Ménesbirtok Kft., Diószpuszta — 42

2020.06.21	**8/11**	**58.5**	1600	Kincsem Park	(3.6)	Gd-2	Zdenko Smida	59.5	1:37.2	73	(15)	Charlie Firpo-Golden Sea-Ryony
2019.09.22	**1/8**	**67.5**	2000	Kincsem Park	(3.4)	Gd-2	Piotr Krowicki	60.0	2:03.3	67.5	(nyak)	Rose Fire-Bíborhajnal/Bubi Pata
2019.08.18	**2/6**	**66.5**	1600	Kincsem Park	(3.1)	Elit kat.	Piotr Krowicki	59.5	1:35.6	67	(1.25)	Bíborhajnal-Rose Fire-Sambo
2019.07.28	**7/8**	**57.5**	2000	Kincsem Park	(4.9)	Gd-2	Jakub Pavlicek	60.5	2:13.1	78.5	(20)	Nancho-Bíborhajnal-Bigfoot
2019.07.14	**3/7**	**-**	2000	Bratislava	(3,9)	I. kat.	Piotr Krowicki	59.0	2:09.3	-	(2.5)	Sasa-Song Little Song-Rose Fire

8 Aurora Borealis * — 59.5 Suták Csenge (59,8-12) — (Fehér, piros-fehér-zöld gyűrűk és ujjak, piros sapka)

5 pk Overdose (GB) - Alcobaca (GER) / Kallisto (GER) — **Soltész András** — **Istálló: Soltész ménes**

Startbox: 1 — Élet stat.: 22, 2-14, 3383500 Ft — 2020: 3, 1-2, 845000 Ft — 2019: 11, 0-7, 763500 Ft — Tenyésztő: Takács Bence László, Budapest — 87

2020.07.26	**1/9**	**61**	2000	Kincsem Park	(3.5)	I. kat.	Suták Csenge	53.0	2:05.6	61	(fej)	Aurora Borealis-Gunsmoke-Kilword
2020.06.21	**5/6**	**53.5**	2200	Kincsem Park	(j)	II. o.	Suták Csenge	59.0	2:18.6	72	(13)	Calabrese-Oxford Thespian-Rikoleta
2020.05.31	**2/12**	**57**	1800	Kincsem Park	(j)	II. o.	Suták Csenge	57.0	1:52.1	69	(3)	Silver Pepper-Aurora Borealis-Lady Zsu
2019.11.03	**6/6**	**46**	1600	Kincsem Park	(j)	III. o.	Jaroslav Línek	61.0	1:42.7	48	(11)	Sámánkő-Benihana-United
2019.10.27	**5/8**	**52**	1600	Kincsem Park	(j)	IV. o.	Kovács Milán am.	65.5	1:41.6	55	(9.5)	Cellem-Allegro Assai-Flawless Flower

9 Gray Touch (FR) — 59.0 Jaroslav Línek (22,2-6) — (Fehér, piros váll és karszalag, piros sapka)

6 szher Poet's Voice (GB) - Naseem Alyasmeen (IRE) / Clodovil (IRE) — **Jozef Chodúr (SVK)** — **Istálló: MPL- RACING**

Startbox: 6 — Élet stat.: 0, 0-0, 0 Ft — 2020: 0, 0-0, 0 Ft — 2019: 8, 4-4, 2790900 Ft — Tenyésztő: Rabbah Bloodstock Limited — SVK

2020.07.12	**4/9**	**-**	1700	Bratislava	(3,5)	II. o.	Martin Laube	58.5	1:45.2	-	(6)	Kilword-Lady Mazie-Gentleman Jack
2020.06.21	**2/8**	**-**	1600	Bratislava	(4,5)	II. o.	Radek Koplik	59.5	1:43.2	-	(2.25)	George Boole-Gray Touch-Kilword
2019.10.27	**1/10**	**-**	1600	Bratislava	(4,1)	II. o.	Martin Laube	56.0	1:42.1	-	(1.5)	Gray Touch-Shawnee's Triumph-Bethany Belle
2019.10.06	**1/9**	**-**	1400	Bratislava	(4,3)	II. o.	Piotr Krowicki	58.0	1:30.2	-	(0.5)	Gray Touch-True Champ-Van Damme
2019.09.15	**2/5**	**-**	1800	Bratislava	(4,3)	II. o.	Zdenko Smida	56.0	1:57.0	-	(4.25)	Chilli Chocolate-Gray Touch-Bethany Belle

10 Blokád *

58.5 Gönczi Rebeka (48,7-15) (Sötétkék, sárga sapka)

6 sk The Bogberry (USA) - Black Rose / Horatio Luro (USA) **Hum-Fűzi Villő** **Istálló: Telivér Farm II. i.**

Startbox: 12 Élet stat.: 37, 5-27, 5674500 Ft 2020: 2, 0-0, 0 Ft 2019: 10, 1-9, 2100000 Ft Tenyésztő: Telivér Farm Kft. 59

2020.07.05	**6/7**	**57**	1400	Kincsem Park	(3.0)	I. kat.	Gönczi Rebeka	58.5	1:21.2	73	(10)	Báthory-Cirfandli-Dante's Peak
2020.06.07	**6/6**	**-**	1400	Kincsem Park	(j)	Gd-3	Bakos Gábor	57.5	1:22.5	73.5	(21)	Dante's Peak-Morita Menantie-Báthory
2019.10.20	**2/7**	**64.5**	1600	Kincsem Park	(3.2)	I. kat.	Piotr Krowicki	60.0	1:37.5	69.5	(4.5)	Dynamo-Blokád-Tiltott gyümölcs
2019.08.25	**4/6**	**64**	1600	Kincsem Park	(j)	II. o.	Nagy Norbert	64.5	1:40.0	64	(4)	Miss Orchidea-Lady Zsu-Sambo
2019.08.11	**3/6**	**65**	1600	Kincsem Park	(3.2)	I. kat.	Gönczi Rebeka	60.5	1:35.5	68	(2)	Capitaine Fregate-Aurora Borealis-Blokád

11 Tiltott gyümölcs

58.0 ifj. Fejes Lajos (25,1-7) (Sárga, lila csíkos ujjak és sárga sapka)

4 sher Brahy (USA) - The Moon And Back (USA) / Sky Classic (CAN) **Sztojka Rudolf** **Istálló: Kóczián Kármen úrhölgy**

Startbox: 4 Élet stat.: 15, 4-7, 2112500 Ft 2020: 2, 0-1, 156000 Ft 2019: 11, 4-5, 1926000 Ft Tenyésztő: Bácsalmási Agráripari Zrt. 73

2020.07.19	**2/10**	**64.5**	1600	Kincsem Park	(j)	II. o.	ifj. Fejes Lajos	63.0	1:41.1	56	(1.5)	Lady Zsu-Tiltott gyümölcs-Regölő
2020.06.21	**10/11**	**45.5**	1600	Kincsem Park	(3.6)	Gd-2	ifj. Kozma István	58.0	1:37.2	73	(27)	Charlie Firpo-Golden Sea-Ryony
2019.11.24	**1/7**	**65.5**	1600	Kincsem Park	(j)	Elit o.	ifj. Kozma István	56.5	1:40.5	65.5	(2)	Tiltott gyümölcs-Wasmy-Mirtusz
2019.11.10	**2/8**	**61**	1600	Kincsem Park	(j)	IV. kat.	ifj. Kozma István	63.0	1:40.8	52	(1)	Aloiv Aivilo-Tiltott gyümölcs-Tizedes
2019.10.20	**3/7**	**63.5**	1600	Kincsem Park	(3.2)	I. kat.	ifj. Kozma István	57.0	1:37.5	69.5	(5)	Dynamo-Blokád-Tiltott gyümölcs

12 Merciless (FR)

56.5 Cristian Gnesi (8,0-3) (Piros, kék "V" , piros sapka)

3 szm Dark Angel (IRE) - Elegant Beauty (GB) / Olden Times (GB) **Bojan Sendekovic (SRB)** **Istálló: Dejan Vujicic**

Startbox: 15 Élet stat.: 1, 0-0, 0 Ft 2020: 1, 0-0, 0 Ft 2019: 4, 0-1, 630000 Ft Tenyésztő: Framount Ltd. Chauvigny Global Equine Sasu 76

2020.07.19	**8/10**	**48.5**	2000	Kincsem Park	(3.7)	Gd-2	Cristian Gnesi	58.0	2:07.7	69.5	(15)	Arktisz-Bánk-Lucifer
2020.06.28	**3/8**	**-**	1600	Sabac		Gd-2	Aleksandar Sasic	58.0	1:37.4	-	(6)	Wild West-Azzaro-Merciless
2020.05.31	**1/9**	**-**	1350	Sabac		I. kat.	Milan Konkolj	56.0	1:21.9	-	(5)	Merciless-Wild West-Miss Iron
2019.10.13	**7/12**	**-**	1500	Tarbes	(3,6)		Mickael Forest	58.0		-	(7)	Sally Jane-Clarabola-Astrale Chope
2019.09.15	**2/4**	**-**	1525	Montauban		IV. kat.	Jordan Plateaux	55.5	1:39.5	-	(1)	Proun-Merciless-Sweet

13 Miss Mazzie (GB)

56.5 Jozef Parigál (33,7-6) (Fekete-fehér kockák és sapka)

5 pk Mazameer (IRE) - Fizzy Lady (GB) / Efisio (GB) **Vladimir Mladenovic (SRB)** **Istálló: Stable "Mladenovic"**

Startbox: 9 Élet stat.: 0, 0-0, 0 Ft 2020: 0, 0-0, 0 Ft 2019: 6, 0-2, 376750 Ft Tenyésztő: P. Balding SRB

2020.06.14	**7/8**	**-**	1800	Bogatic		I. kat.	Kristijan Stokic	54.0	1:49.0	-	(13)	Kirgiz-Al Capone-Primadona Lady
2020.05.31	**6/9**	**-**	1800	Sabac		I. kat.	Kristijan Stokic	54.0	1:50.6	-	(6)	Pamanera-Köln-Wellington
2019.10.20	**5/8**	**-**	2200	Beograd		Gd-3	Djordje Perovic	60.0	2:28.4	-	(13)	Marcell-Napolitan-Ornament
2019.10.06	**2/9**	**-**	1800	Zobnatica		Gd-2	Milos Milojevic	60.0	1:50.2	-	(1.5)	Lullaby-Miss Mazzie-Köln
2019.09.22	**4/5**	**-**	1800	Beograd		Ld	Goran Mesetovic	60.0	1:56.6	-	(10)	Marcell-Napolitan-First Thought

14 Lady Zsu (GB)

55.5 Mocsinka Vivien (39,11-9) (Királykék, k.kék-fehér csíkos ujjak, k.kék sapka)

4 sk Lethal Force (IRE) - Lady Vermeer (GB) / Dutch Art (GB) **Berghoffer Szandra** **Istálló: Molnár Team**

Startbox: 8 Élet stat.: 13, 2-10, 1466500 Ft 2020: 3, 1-2, 596000 Ft 2019: 7, 0-6, 504500 Ft Tenyésztő: W. E. A. Fox & Manor Farm Stud 73

2020.07.19	**1/10**	**56**	1600	Kincsem Park	(j)	II. o.	Mocsinka Vivien	53.0	1:41.1	56	(1.5)	Lady Zsu-Tiltott gyümölcs-Regölő
2020.06.28	**4/8**	**53.5**	1600	Kincsem Park	(3.0)	II. kat.	Mocsinka Vivien	56.5	1:34.9	63.5	(5.5)	Centa-United-Rebellis
2020.05.31	**3/12**	**52**	1800	Kincsem Park	(j)	II. o.	Mocsinka Vivien	55.0	1:52.1	69	(6.5)	Silver Pepper-Aurora Borealis-Lady Zsu
2019.11.24	**5/10**	**55.5**	1400	Kincsem Park	(j)	II. kat.	Stanislav Georgiev	59.0	1:28.5	63.5	(5)	Rebellis-Fit to Fly-Futurist Fashion
2019.11.10	**5/10**	**57.5**	1600	Kincsem Park	(j)	II. o.	Piotr Krowicki	55.5	1:41.1	60.5	(2.5)	Mirtusz-Contesse-She Moves

15 Achilles (IRE) *

53.5 Milan Konkolj (3,0-1) (Piros, kék "V" , és sapka)

3 sm Equiano (FR) - Aeolian Blue (GB) / Bahamian Bounty (GB) **Bojan Sendekovic (SRB)** **Istálló: KK Sendekovic**

Startbox: 5 Élet stat.: 0, 0-0, 0 Ft 2020: 0, 0-0, 0 Ft 2019: 3, 1-0, 253000 Ft Tenyésztő: Hyde Park Stud SRB

2020.06.28	**4/8**	**-**	1600	Sabac		Gd-2	Cristian Gnesi	58.0	1:37.4	-	(9)	Wild West-Azzaro-Merciless
2020.06.14	**2/8**	**-**	1300	Bogatic		IV. o.	Aleksandar Sasic	59.0	1:18.6	-	(2.5)	Gordon-Achilles-Semiramis
2020.05.31	**3/9**	**-**	1600	Sabac		IV. o.	Milan Konkolj	55.0	1:40.1	-	(1.25)	Pepper Doll-Satelit-Achilles
2019.10.27	**1/8**	**-**	1300	Sabac		IV. kat.	Djordje Perovic	58.0	1:20.8	-	(3)	Achilles-Wild West-The End
2019.09.22	**4/6**	**-**	1600	Beograd		IV. kat.	Aleksandar Sasic	58.0	1:48.4	-	(25)	Rambo Trlic-Dzingis Kan-Markoni LP

Tiltott gyümölcs 0.5 kg, Miss Mazzie (GB) 0.5 kg túlsúllyal indul. Fogadási típusok: Tét, Hely, Befutó, Hármasbefutó

Cirfandli hosszú kihagyását követően nagyszerű futással tért vissza, ez már az ő versenye lehet. First Thought másodjára sokat tehet rá és meglepetést okozhat. Kirgiz őszi szerb, nyerő formája javulást sejtetett, a futam egyik kontra lova lehet. For You háromszor is hasonló teljesítményt nyújtott, ez itt már egy kisebb helyezésre lehet elegendő. Tempt ősszel, az LFB Díjában jól mozgott, majd ismét Franciaországban próbálkoztak vele, kihagyása ellenére a favorit ellenfele lehet. Bíborhajnal és Rose Fire egyaránt első versenyét futotta legutóbb, ezúttal már mindketten toppal jelentkezhetnek, a klasszis a szürke kanca mellett szól. Aurora Borealis legjobbját nyújtva szerzett győzelmet két hete, ha van még benne javulás, itt is küzdelembe érhet. Gray Touch odahaza folyamatosan stabilan és eredményesen fut, a dobogóra mindenképpen jó lehet. Blokád másodjára már erősebb volt, de ide kelleni fog a korábbi magas formája. Tiltott gyümölcs a saját társaságában kis híján nyerni tudott, ez ismét nehezebb feladat, papíron nem áll rosszul. Merciless az Alagiban lemaradt, annál itt csak jobb lehet. Miss Mazzie-nek voltak jobb futásai, azok alapján nem esélytelen. Lady Zsu biztos győzelmét követően, javulással ezúttal számíthat. Achilles odahaza kisebb kategóriákban futott, nem tűnik különösebben esélyesnek.

Véleményünk: Cirfandli (1) – Gray Touch (9) – Tempt (5) – Bíborhajnal (6) – Tiltott gyümölcs (11)

Tisztelt idomárok!

A lejelentéseket és programváltozásokat a Versenytitkár elérhetősége mellett a **lejelentes@kincsempark.hu** e-mail címre vagy az első futam kimázsálásáig a Versenyintézőség telefonszámára (06 1 433 0524) szíveskedjenek bejelenteni.

2020.08.09 **VIII. FUTAM**

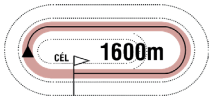

17:30

(105)

Pálya: **11 - Kincsem Park**
A futam neve: **NYERETLENEK VERSENYE** (V.kat.) **(szintetikus pálya)**
Összdíjazás: **490000 Ft** (245000, 98000, 73500, 49000, 24500)

1 Baal (IRE) — 62.0 ifj. Fejes Lajos (25,1-7) — (Fekete, "fehér ló", fekete sapka)

3 pm Morpheus (GB) - Beau Petite (GB) / Kyllachy (GB) — **Csupor Ferenc** — **Istálló: FELTEFE**

Startbox: 6 — Élet stat.: 2, 0-2, 49000 Ft — 2020: 2, 0-2, 49000 Ft — 2019: 0, 0-0, 0 Ft — Tenyésztő: J. G. Reid — 80

2020.07.26	**5/9**	**39.5**	1400	Kincsem Park	(j)	V. kat.	ifj. Fejes Lajos	61.0	1:28.3	46.5	(8.5)	Speedy Sally-If At Sea-Melonka
2020.07.12	**5/9**	**43**	1400	Kincsem Park	(j)	V. kat.	ifj. Fejes Lajos	62.0	1:29.4	49.5	(8)	Rebel's Angel-Trip Jone Decerisy-Sea of Turbulence

2 Fergeteg — 62.0 Paizs Gábor (24,5-3) — (Kék, sárga kockák, sárga sapka)

3 pm Star Fury - Frog House (IRE) / High Chaparral (IRE) — **Szuna Szabolcs** — **Istálló: Szenttamási i.**

Startbox: 8 — Élet stat.: 2, 0-1, 24500 Ft — 2020: 2, 0-1, 24500 Ft — 2019: 0, 0-0, 0 Ft — Tenyésztő: Törökszentmiklósi Mg.Zrt., Szenttamási ménes — 90

2020.08.02	**5/8**	**35.5**	1900	Kincsem Park	(j)	V. kat.	ifj. Kozma István	59.5	2:03.3	51	(15)	Minorita-Supergirl-Avignon
2020.06.28	**11/12**	**26**	1800	Kincsem Park	(3.0)	V. kat.	Budai Csaba	62.0	1:48.9	57	(31)	Lucifer-Aurora Amica-Dawn Hill

3 Namroud (GER) — 62.0 Jozef Parigál (33,7-6) — (Piros-fehér, fehér ujjak, piros karszal és sapka)

3 pm Tai Chi (GER) - Nachita (FR) / Sagamix (FR) — **Zala Csaba** — **Istálló: Fónix i.**

Startbox: 4 — Élet stat.: 1, 0-1, 98000 Ft — 2020: 1, 0-1, 98000 Ft — 2019: 0, 0-0, 0 Ft — Tenyésztő: Ali A. Aneizi — 62

2020.07.12	**2/9**	**46**	1400	Kincsem Park	(j)	V. kat.	Jozef Parigál	62.0	1:28.7	48.5	(2.5)	Xman-Namroud-Riderchop

4 Winter Tale (GER) — 62.0 Jaroslav Línek (22,2-6) — (Kék-ezüst, kék ujjak és sapka)

3 pm Amaron (GB) - Wonderful Time (GER) / Next Desert (IRE) — **Molnár Orsolya** — **Istálló: M Racing i.**

Startbox: 7 — Élet stat.: 7, 0-5, 500000 Ft — 2020: 2, 0-1, 98000 Ft — 2019: 5, 0-4, 402000 Ft — Tenyésztő: Gestüt Keilhof — 82

2020.07.26	**2/8**	**53.5**	1400	Kincsem Park	(j)	V. kat.	Jaroslav Línek	61.0	1:27.8	55	(1.25)	Perpericon-Winter Tale-Wild Silk
2020.05.24	**6/12**	**47**	1900	Kincsem Park	(j)	IV. o.	Bernáth Christopher	58.5	2:05.7	50	(6.5)	Benihana-Rubikon-Silent Water
2019.11.10	**4/10**	**51.5**	1400	Kincsem Park	(j)	IV. kat.	Piotr Krowicki	59.0	1:28.1	53.5	(5)	Simply The Best-Han Denever-Amerika Kapitány
2019.10.06	**6/7**	**51.5**	1400	Kincsem Park	(3.4)	Gd-2	Suták Csenge	58.0	1:25.4	65.5	(14)	Silver Pepper-Marlon-Kráken
2019.09.08	**4/8**	**54**	1300	Kincsem Park	(4.0)	Elit kat.	Piotr Krowicki	55.0	1:22.9	61.5	(5.5)	Love Forever-Kráken-Marlon

5 Biting (GB) — 60.5 Suták Csenge (59,8-12) — (Fekete, sárga gyűrűk és karszalag, sárga sapka)

3 pk Lope De Vega (IRE) - Nibbling (IRE) / Invincible Spirit (IRE) — **Bokori Tamás** — **Istálló: SC. MOLETT**

Startbox: 10 — Élet stat.: 0, 0-0, 0 Ft — 2020: 0, 0-0, 0 Ft — 2019: 0, 0-0, 0 Ft — Tenyésztő: Mrs James Wigan — -

6 Hucsucso (IRE) — 60.5 Benkő Ádám (4,0-0) — (Kék, piros ujjak, kék sapka)

3 pk Teofilo (IRE) - Hall Hee (IRE) / Invincible Spirit (IRE) — **Csontos Pál** — **Istálló: Csucso Racing**

Startbox: 5 — Élet stat.: 3, 0-0, 0 Ft — 2020: 3, 0-0, 0 Ft — 2019: 0, 0-0, 0 Ft — Tenyésztő: Ennistown Stud — 80

2020.07.26	**7/9**	**30.5**	1400	Kincsem Park	(j)	V. kat.	Benkő Ádám	59.5	1:28.3	46.5	(16)	Speedy Sally-If At Sea-Melonka
2020.07.12	**9/9**	**-**	1400	Kincsem Park	(j)	V. kat.	Cserei Szabolcs	57.0	1:29.4	49.5	(számt.)	Rebel's Angel-Trip Jone Decerisy-Sea of Turbulence
2020.06.21	**13/13**	**-**	1400	Kincsem Park	(j)	V. kat.	Cserei Szabolcs	57.5	1:27.6	50	(30)	Can't Beat It-Xman-Lord Causeway

7 Kandela (POL) — 60.5 Virág András (14,2-4) — (Zöld, fekete váll, zöld sapka)

3 stpk Golden Tirol (GER) - Kanna (POL) / Royal Court (IRE) — **Jozef Roszival** — **Istálló: Kolozsi Ranch**

Startbox: 1 — Élet stat.: 0, 0-0, 0 Ft — 2020: 0, 0-0, 0 Ft — 2019: 0, 0-0, 0 Ft — Tenyésztő: SK Krasne Spólka, Polen — -

8 Mayella (GB) — 60.5 Salvatore Sulas (0,0-0) — (Fekete, sárga gyűrűk és karszalag, piros sapka)

3 pk Mayson (GB) - Cardrona (GB) / Selkirk (USA) — **Bokori Tamás** — **Istálló: SC. MOLETT**

Startbox: 2 — Élet stat.: 1, 0-0, 0 Ft — 2020: 1, 0-0, 0 Ft — 2019: 0, 0-0, 0 Ft — Tenyésztő: Cheveley Park Stud Ltd. — 64

2020.07.12	**7/9**	**40**	1400	Kincsem Park	(j)	V. kat.	Milos Milojevic	60.5	1:29.4	49.5	(9.5)	Rebel's Angel-Trip Jone Decerisy-Sea of Turbulence

9 Rubidium — 60.5 Huszár Korinna (3.5) (18,1-6) — (Piros, fekete korona és piros sapka)

3 pk Garabonciás (GER) - Ragazza Nera / Gold and Ivory (USA) — **Korona Károly** — **Istálló: Korona i.**

Startbox: 9 — Élet stat.: 8, 0-1, 69000 Ft — 2020: 4, 0-1, 69000 Ft — 2019: 4, 0-0, 0 Ft — Tenyésztő: Vilimi Zsófia, Salgótarján — 88

2020.07.26	**10/12**	**24**	2000	Kincsem Park	(j)	V/b.	Gönczi Rebeka	57.0	2:10.6	41.5	(11)	Katchanka-Santis-Silverado
2020.07.12	**6/8**	**38**	1800	Kincsem Park	(3.0)	V. kat.	Huszár Korinna	53.0	1:53.9	53	(12)	Pacsirta-War Master-Avignon
2020.06.28	**6/11**	**32.5**	2000	Kincsem Park	(j)	V/b.	Gönczi Rebeka	57.5	2:08.9	43	(4)	Mathias Rex-Royal Ron-Agave
2020.06.07	**3/9**	**33**	1400	Kincsem Park	(j)	V/b.	Huszár Korinna	55.5	1:31.9	24.5	(2)	Mirtuszfa-Judit-Rubidium
2019.10.27	**10/10**	**37.5**	1600	Kincsem Park	(3.5)	Gd-3	Nagy Polett	56.5	1:39.5	63.5	(24)	Imperialiste-Bramastra-Texas Girl

10 Sky (GER) * — 59.0 Zdenko Smida (10,2-4) — (Sötétzöld, narancssárga gyűrűk és sapka)

3 sm Adlerflug (GER) - Seraphine (GER) / Dashing Blade (GB) — **Ribárszki Sándor** — **Istálló: Vimar-Dvorníky**

Startbox: 3 — Élet stat.: 5, 0-0, 0 Ft — 2020: 3, 0-0, 0 Ft — 2019: 2, 0-0, 0 Ft — Tenyésztő: G.T. Vischer — 52

2020.06.28	**11/11**	**-**	1600	Kincsem Park	(j)	V. o.	Jozef Parigál	59.5	1:40.4	48	(21)	Narra Mihi-Avignon-Firstmind
2020.06.07	**6/10**	**30**	1600	Kincsem Park	(j)	V. kat.	Huszár Korinna	53.0	1:44.5	48.5	(13)	Merybelle-Buy Nice Not Twice-Surda Dala
2020.05.24	**6/15**	**47**	1600	Kincsem Park	(j)	V. kat.	Jozef Parigál	62.0	1:37.8	60	(13)	Bánk-Impression-Aurora Amica
2019.09.15	**7/7**	**-**	1400	Bratislava	(4,3)	Ld	Daniel Vyhnálek	58.0	1:29.6	-	(27)	Eternity-Bramastra-Spartico
2019.08.04	**10/11**	**-**	1400	Kincsem Park	(3.4)	IV. kat.	ifj. Kozma István	58.0		57.5	(56)	Marlon-Pacsirta-Liquidator

Fogadási típusok: Tét, Hely, Befutó, Hármasbefutó

Baal kétszer hasonlóan futott, helyre lehetőség. Fergeteg egy hete közel tíz kilót jött előre, további javulással küzdelembe érhet. Namroud már első versenyében nagyon jól mozgott, a favorit riválisa lehet. Winter Tale nehezen lendült bele, de a végén szorongatta a nyerőt, ezt a futamot már behúzhatja. Biting már elsőre futhat jól. Hucsucso legutóbb sokáig mutatkozott. Kandela is újonc a mezőnyben, meglepetést okozhat. Mayella elfogadható versennyel kezdett, győzelme sem jelentene meglepetést. Rubidium jobb formájával pénzes helyre érhet. Sky májusi futása nem volt rossz, utána viszont kétszer jóval gyengébb volt, Smidával ismét komolyabban érdemes vele számolni.

Véleményünk: Winter Tale (4) – Namroud (3) – Mayella (8) – Sky (10)

A hendikepper bizottság rovata

Az elmúlt versenynapon indult lovak megváltozott beállítási számai.
A hivatalos hendikep beállítási számokat illetően, a mindenkori teherközlésben megjelenő adatok az érvényesek.
(GVSZ 43. par.) Az itt közölt adatok tájékoztató jellegűek.

Az augusztus 2-i versenynapon futott lovak megváltozott beállítási számai:

Amaranta	55	(-0,5)	**La Lianga (FR)**	76,5	(+6)	**Rebellis**	62	(-0,5)
Amerika Kapitány (IRE)	61,5	(-1)	**Lanna**	49	(+6)	**Regölő**	51,5	(-0,5)
Apostol (FR)	54,5	(+7,5)	**Last Stride**	41,5	(-1)	**Ridik**	46	(-0,5)
Avignon	48	(-0,5)	**Levendula (IRE)**	69	(+6)	**Sprinter**	43,5	(+7,5)
Blank Canvas (GB)	46	(+0,5)	**Marlon**	64,5	(+0,5)	**Supergirl**	48,5	(+0,5)
Blush Bird (IRE)	63,5	(+6)	**Medica**	46,5	(-1)	**Szerencse lovag (FR)**	55	(-1)
Bryan	35	(+0,5)	**Mezzo**	39	(-0,5)	**Tűzfészek**	51	(+0,5)
Coeur de Leon (FR)	49,5	(-)	**Minorita**	56,5	(+4)	**Tűzgalamb**	56,5	(-0,5)
Gamine Jag (fv) (FR)	32	(-1)	**Mister Five Euros (FR)**	59,5	(-1)	**Wesley (GER)**	38,5	(-0,5)
Havana Princess (GB)	42,5	(-0,5)	**Narrátor**	55,5	(-1)	**Xman**	52	(-0,5)
Judit	35	(-1)	**Nyelvtörő**	66,5	(-0,5)	**Zvarovska (FR)**	48,5	(-0,5)
Kráken (fv)	61,5	(-1)	**Rebelliously (GER)**	58	(-0,5)			

A Fogadásszervező az egyes fogadási formánkénti nyereményeket, 1 Ft-os alapegységre számítja, és 1 Ft-ra hirdeti ki.

Ad.: A Versenyintézőség a 2020. 07. 26-án lefutott 86-os számú Pigeon Catcher Hendikeppel kapcsolatban vizsgálatot tartott és azt lezárta.
Ad.: A Versenyintézőség Stanislav Georgiev idomárlovast a bejelentési kötelezettség elmulasztása miatt (84-es számú futam Tatai Díj, Sonic Bang) 10.000 Ft-ra megbírságolta.

Galopp - Augusztusi versenyek, 2020.
Tizenegyedik nap, Augusztus 2., Vasárnap

Pálya: 11 - Kincsem Park

89. 1. KOCSI ZOLTÁN EMLÉKVERSENY -NYÁRI GÁTVERSENY 3200 m
450000, 180000, 135000, 90000, 45000 Ft

I. (1) **Sambo** 73.0 Dejan Davidovic - 6.5 *81*
6sher The Bogberry - Samirza / Mansooree (Suták János) - Sutákné Máté Ágnes
II. (3) **Vanília** 71.0 Osztényi Zoltán - 4.3 *53*
III. (2) **Sárkányfű** 71.0 Kriskó Norbert - 1.4 *53*
IV. (6) **Summer Bilberry** 65.5 Földes Bence am. - 4.7 *67*
V. (4) **Silent Water** 68.0 Makoviczki Ákos - 5.2 *70*

Lefutási idő: 3:56.5 (33.9-32.7-30.0-29.8 -29.8-28.1-26.9-25.3)
Erős küzdelem: rfej., 2 1/2, 24, számt.
Célfotó az I. helyre.
Dubai Dusk (5) nem indult.

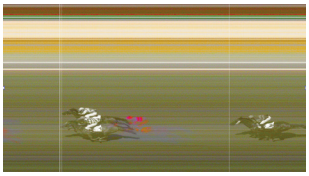

A Versenyintézőség Dejan Davidovic zsokéjelöltet szabálytalan ostorhasználat miatt 22.500 Ft-ra (a nyeremény 5 %-ra) megbírságolta. (Nevezett lovas a verseny folyamán a megengedettnél többször, legalább öt alkalommal ostorozta lovát.)
Tét: 6,5 **Hely:** 1,7/1,2 **Befutó:** 1-3/25,5
Hármasbefutó: 1-3-2/47,1 és 1-3- nem induló/25,5

90. 2. NYERETLENEK VERSENYE (V.kat.) (szintetikus pálya) 1900 m
245000, 98000, 73500, 49000, 24500 Ft

I. (3) **Minorita** 59.5 Jaroslav Línek **51** 2.2 *85*
3sm Egerton - Mina Alsalaam / Lujain (Fézer Róbert) - Horváth György
II. (8) **Supergirl** 58.0 Suták Csenge **48.5** 3 *67*
III. (6) **Avignon** 58.0 Mészáros Zsolt **45.5** 3.2 *61*
IV. (1) **Last Stride** 64.0 ifj. Fejes Lajos **38** 11.3 *71*
V. (2) **Fergeteg** 59.5 ifj. Kozma István **35.5** 25.5 *45*
6. **Best Victory DL** 58.0 Kun Ferenc - 34 *2*
7. **Sanszos** 56.0 Kolumbán Örs - 20.4 -
0 **Surda Dala** 59.5 Homoki Norbert - 5.3 *88*

Lefutási idő: 2:03.3 (19.6-27.5-29.1-23.2-23.9)
Biztosan: 3/4, 3, 9, 2 1/2, számt., 5/4
Surda Dala (5) az indításnál állva maradt.
Tét: 2.2 **Hely:** 1/1/1 **Befutó:** 3-8/4,7 **Hármasbefutó:** 3-8-6/11

91. 3. NYERETLEN KÉTÉVESEK VERSENYE (IV.kat.) 1000 m
335000, 134000, 100500, 67000, 33500 Ft

I. (2) **Melmet** 58.0 Kriskó Norbert **52** 19.9 -
2pm Helmet - Miskin Diamond / Diamond Green (Zala Csaba) - Green Place Kft.
II. (7) **Libegő** 57.5 Virág András **51** 12.6 -
III. (4) **Shy Boy** 58.0 Cristian Gnesi **51** 19.9 -
IV. (6) **Hógolyó** 57.0 Stanislav Georgiev **49.5** 5.8 -
V. (11) **Sugarbird** 56.5 Suták Csenge **48** 2.7 *55*
6. **Millennium Bay** 58.0 Jaroslav Línek **48.5** 6.9 -
7. **Schafer** 57.0 Mészáros Zsolt **44.5** 5.5 -
8. **Miami Storm** 56.5 Gönczi Rebeka **40** 10.7 -
9. **Goosebump** 58.0 Tomas Lukásek **37.5** 5.3 -
10. **Sir Sheldon** 58.0 ifj. Kozma István **36** 6.6 -

Lefutási idő: 0:58.5 (részidőt nem mértek)
Biztosan: 1/2, rnyak., 3/4, 3/4, 1, 3, 4, 4, 1 3/4
Célfotó a II. helyre.
Rosa Sham (9) nem indult.

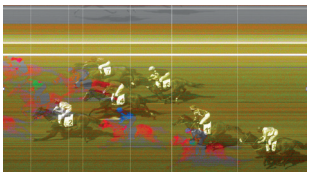

A Versenyintézőség Virág András zsokéjelöltet, mert a vállalt súlyt nem tudta lovagolni, 5.000 Ft-ra megbírságolta.
A Versenyintézőség Cristian Gnesi zsokét, mert lovát (Shy Boy) kézzel ütötte, 10.000 Ft-ra megbírságolta.
Tét: 19,9 **Hely:** 12,7/16,6/4,3 **Befutó:** 2-7/66,9 **Hármasbefutó:** 2-7-4/2335,8

92. 4. NÉMETH FERENC EMLÉKKUPA II. FUTAMA HENDIKEP (V/b.) (szintetikus pálya) 1600 m
230000, 92000, 69000, 46000, 23000 Ft

I. (1) **Lanna** 62.0 Cserei Szabolcs **39.5** 4.2 *54*
3sk Pigeon Catcher - La Pimienta / Peppercorn (Csupor Ferenc) - Csupor és Pap Horse Training Kft.
II. (5) **Bryan** 57.0 Vámos Mercédesz **30** 1.8 *88*
III. (7) **Sáska** 51.5 Elbert Zita am. **24** 6.9 *68*
IV. (4) **Wesley** 58.0 Kelemen Zénó **32.5** 4 *62*
V. (2) **Mezzo** 62.0 Kolumbán Örs **32.5** 5.4 *68*
6. **Judit** 58.5 Garai Roland am. **26** 7.6 *88*

Lefutási idő: 1:44.9 (26.9-27.9-24.4-25.7)
Biztosan: 1, nyak, 1 1/2, 3/4, 3
Célfotó a II. helyre.
Daktilus (6) a Versenyintézőség rendelkezésére nem indult.

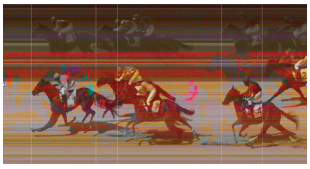

Tét: 4,2 **Hely:** 2/1,3 **Befutó:** 1-5/14,9 és 1- nem induló/4,2
Hármasbefutó: 1-5-7/87,5 és 1-5- nem induló/14,9

93. 5. KESZTHELYI ISTVÁN EMLÉKVERSENY HENDIKEP (II.o.) 1400 m
390000, 156000, 117000, 78000, 39000 Ft

I. (1) **Levendula** 61.0 ifj. Kozma István **63** 6.3 *66*
4pk Camacho - Lovesome / Kheleyf (Kreka István) - BARÁTSÁG BAU KFT.
II. (5) **Marlon** 59.0 Mészáros Zsolt **63.5** 3.4 *76*
III. (4) **Turn Me On** 59.5 Cristian Gnesi **63.5** 3 *76*
IV. (2) **Rebellis** 60.5 Bakos Gábor **59.5** 17.4 *73*
V. (9) **Tűzgalamb** 53.5 Mocsinka Vivien **52** 12.4 *60*
6. **Amerika Kapitány** 57.5 Suták Csenge **56** 9.4 *73*

7. **Kráken** 57.5 Tomas Lukások **55.5** 5.5 *66*
8. **Mister Five Euros** 58.5 Bagoly Szabolcs **52** 62.1 *195*
9. **Rebelliously** 56.5 Gönczi Rebeka **48.5** 15.9 *47*
10. **Regölő** 50.0 Bihari Alexandra **41.5** 9.9 *73*

Lefutási idő: 1:22.8 (11.8-22.7-24.5-23.8)
Erős küzdelem: orr, 1/2, 2, 3/4, 3, rnyak., 1 3/4, 1 1/2, 1/2
Célfotó az I. helyre.
Verseny közben Mister Five Euros (3) elharapta a nyelvét.

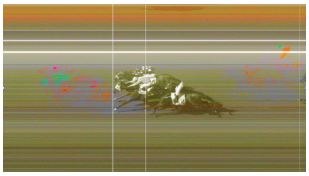

A Versenyintézőség elrendelte Levendula (1) doppingvizsgálatát.
A Versenyintézőség Maronka Gábor idomárt hamis versenyszín (Kráken) használata miatt 5.000 Ft-ra megbírságolta.
A Versenyintézőség Suták János idomárt, mert lova (Amerika Kapitány) nem tett eleget a próbagaloppnak (1. alkalom), 5.000 Ft-ra megbírságolta, valamint a bejelentési kötelezettség elmulasztása miatt további 10.000 Ft-ra megbírságolta.
A Versenyintézőség Korona Károly idomárt, mert lova (Mister Five Euros) a bejelentettel ellentétben szemellenzővel futott, 5.000 Ft-ra megbírságolta, valamint a bejelentési kötelezettség elmulasztása miatt további 10.000 Ft-ra megbírságolta.
A Versenyintézőség Bihari Alexandra idomárlovast szabálytalan lovaglás (Rebelliously, Kráken) miatt 5.000 Ft-ra megbírságolta.
Tét: 6,3 **Hely:** 1,1/1,6/1,2 **Befutó:** 1-5/16,3 **Hármasbefutó:** 1-5-4/59,3

94. 6. GUTAI JÁNOS EMLÉKVERSENY (IV.kat.) 1600 m
335000, 117250, 117250, 67000 Ft

I. (5) **Blush Bird** 54.5 Mocsinka Vivien **55** 2.6 *67*
3pk Champs Elysees - Blush's Gift / Cadeaux Genereux (Ribárszki Sándor) - BUZÁSI Kft.
+II. (2) **Aloiv Aivilo** 60.5 ifj. Kozma István **54.5** 7.1 *60*
+II. (4) **Canada** 59.0 Gönczi Rebeka **56.5** 4.6 *67*
IV. (6) **Coeur de Leon** 56.0 Tomas Lukások **47.5** 9.7 *SVK*
0 **United** 59.5 Suták Csenge **-** 2.3 *73*

Lefutási idő: 1:38.0 (25.8-25.2-24.5-22.5)
Könnyen: 3, holtv., 6
Célfotó a II. helyre.
Like The Sea (1) nem indult. United-et (3) verseny közben lovasa feltartotta. Verseny közben United (3) bal elülső lábára lesántult.

Tét: 2,6 **Hely:** 1,1/1,1/1
Befutó: 5-2/4,7 és 5-4/4,7 **Hármasbefutó:** 5-2-4/10,8 és 5-4-2/10,8

95. 7. BONTA FERENC EMLÉKVERSENY HENDIKEP (V.o.) (szintetikus pálya) 1100 m
240000, 96000, 72000, 48000, 24000 Ft

I. (8) **Sprinter** 54.5 ifj. Kozma István **39** 7.2 *68*
3sk Makaam - Spinning Crystal / Spinning World (Farkas Levente) - Szepesi Viktor
II. (3) **Blank Canvas** 61.0 Kolumbán Örs **42.5** 9 *84*
III. (5) **Riderchop** 60.5 Stanislav Georgiev **43.5** 1.9 *62*
IV. (4) **Centrum** 63.0 Gönczi Rebeka **46** 5.4 *21*
V. (6) **Havana Princess** 60.0 Suták Csenge **40** 6 *64*
6. **Medica** 63.0 Kelemen Zénó **40.5** 3.3 *77*
7. **Gamine Jag** 53.5 Huszár Korinna **-** 15.4 *88*

Lefutási idő: 1:08.4 (21.6-22.1-24.7)
Biztosan: 1/2, 3/4, rfej., 3, orr, 3 1/2
Célfotó a III. helyre.
Suttogó (1) nem indult. Fifikás (7) állatorvosi javaslatra nem indult.

A Versenyintézőség Ribárszki Sándor idomárt, mert lova (Riderchop) ismételten (4. alkalom) nem tett eleget a próbagaloppnak, 20.000 Ft-ra megbírságolta.
A Versenyintézőség Korona Károly idomárt, mert lova (Gamine Jag) ismételten (2. alkalom) nem tett eleget a próbagaloppnak, 10.000 Ft-ra megbírságolta.
Tét: 7,2 **Hely:** 1,2/1,2/1,1 **Befutó:** 8-3/43,7 **Hármasbefutó:** 8-3-5/152,9

96. 8. JANEK GÉZA EMLÉKVERSENY HENDIKEP (Elit o.) 1200 m
500000, 200000, 150000, 100000 Ft

I. (5) **La Lianga** 51.5 Mocsinka Vivien **62** 3.7 *69*
5pk Motivator - Lavetoria / Danehill Dancer (Maronka Gábor) - BUZÁSI Kft.
II. (3) **Muizenberg Rock** 56.0 Tomas Lukások **64.5** 6.8 *66*
III. (2) **Oba Hara** 57.0 Stanislav Georgiev **65.5** 1.2 *47*
IV. (4) **Nyelvtörő** 55.0 Gönczi Rebeka **60** 4.3 *69*

Lefutási idő: 1:08.4 (23.3-21.5-23.6)
Biztosan: 2, 2 1/2, 5/4
Báthory (1) nem indult.
A Versenyintézőség elrendelte La Lianga (5) doppingvizsgálatát.
Tét: 3,7 **Hely:** 1,1/2,1 **Befutó:** 5-3/18 **Hármasbefutó:** 5-3-2/45,4

97. 9. ID. KLIMSCHA ALBERT EMLÉKVERSENY HENDIKEP (IV.o.) (szintetikus pálya) 1400 m
280000, 112000, 84000, 56000, 28000 Ft

I. (7) **Apostol** 59.0 Virág András **48.5** 7.6 *75*
7pher Dylan Thomas - Anoush / Giant's Causeway (Tormási Gyula) - Tormási Gyula
II. (6) **Tűzfészek** 59.5 Suták Csenge **49** 8.8 *86*
III. (3) **Lujza** 63.5 Huszár Korinna **49.5** 4.1 *77*
IV. (4) **Amaranta** 64.5 Tormási Gyula **53** 6.2 *77*
V. (5) **Xman** 61.5 ifj. Fejes Lajos **46** 3.9 *62*
6. **Zvarovska** 58.0 Pap Gabriella **42** 5.3 *75*
7. **Szerencse lovag** 68.0 Kovács István II. **47.5** 17.7 *66*
8. **Ridik** 58.5 Bihari Alexandra **37.5** 4.4 *71*
9. **Narrátor** 65.0 Bernáth Christopher **44** 9.7 *77*

Lefutási idő: 1:28.3 (12.8-25.8-23.2-26.5)
Könnyen: 3, rnyak., 1/2, 4, rnyak., 1 1/2, 1/2, rnyak.
Célfotó a II. helyre.

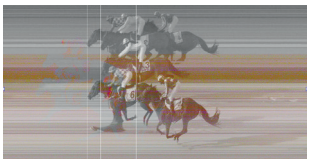

A Versenyintézőség Huszár Korinna zsokéjelöltet szabálytalan ostorhasználat miatt 5.000 Ft-ra megbírságolta. (Nevezett lovas a verseny folyamán a megengedettnél többször, legalább öt alkalommal ostorozta lovát.)
A Versenyintézőség Bihari Alexandra idomárlovast túlzott ostorhasználat miatt 2 versenynapra (2020. augusztus 30. és 2020. szeptember 6.) eltiltotta a versenyekben való lovaglástól, valamint 5.000 Ft-ra megbírságolta. (Nevezett lovas a verseny folyamán a megengedettnél többször, legalább nyolc alkalommal ostorozta lovát.)
A futamot követően Pap Gabriella idomárlovas bejelentette, hogy lova (Zvarovska) forma alatti futását a kancában végbemenő hormonális változásoknak tulajdonítja.
Tét: 7,6 **Hely:** 3,9/2,6/2 **Befutó:** 7-6/51,9 **Hármasbefutó:** 7-6-3/272,9

Versenyintézőség: Ballai Richárd, Barna Mónika, Hejüsz Attila
Fülledt, meleg idő, 29-30 fok, jó pálya: (3,0)

Elérhetőségek

Kincsem Nemzeti Lóverseny és Lovas Stratégiai Kft., Magyar Lóversenyfogadást-szervező Kft.:
1101 Budapest, Albertirsai út 2-4.
Tel.: (+36) 1/433-0520
Fax: (+36) 1/433-0521
E-mail: info@kincsempark.hu; Website: www.lovifogadas.hu
Ügyvezető igazgató: Pécsi István
Magyar Lovaregylet:
1101 Budapest, Albertirsai út 2-4. Tel./fax.: (+36) 1/264-2202
Turfárusítás:
a Kincsem Park teherportáján a megjelenés napján 9 órától, valamint a fogadóirodákban csütörtök délutántól.
Lóversenyzést Felügyelő Bizottság: dr. Schweickhardt Márta elnök, Zámbori Márta, Szécsi Rezső, Prutkay Zoltán, dr. Tuska Pál
Versenyintézőség: Alpári Gergő, Ballai Richard, Barna Mónika, Hejüsz Attila, Kállainé Vojnár Márta, Kovács Botond, Krebs András, dr. Orczán Zsolt, Pál László, Szőke Vince, Zalai Krisztina
E-mail: lejelentes@kincsempark.hu
Tel.: (+36) 1/433-0524
Versenytitkár: Csapkovits Tamás
Hendikepper bizottság: dr. Gaál Szabolcs, Hesp József, Smulovics Zoltán
Állatorvos: dr. Szabó Ferenc
Pályafelügyelő: Hammersberg Elemér, Zilahy István
Fogadásszervezés: Czinege Judit
Indító: Kovács Botond
Segédindító: Pál László
Azonosító bíró, nyergelő bíró: Pesti Adrián
Mázsáló: Bálint Sándorné
Célbíró, célfotó: Köteles Anna
Bemondó: Hegedűs Hajnalka

MAGYAR TURF

Kiadja: Kincsem Nemzeti Lóverseny és Lovas Stratégiai Kft.
Felelős kiadó: Pécsi István ügyvezető igazgató
Főszerkesztő: Smulovics Zoltán
Tördelés: Bíró János
Szerkesztőség: 1101 Albertirsai út 2-4. Tel.: 433-0543
HU ISSN 2416-2574

AZ EREDMÉNYEK SZÁMSZERŰ FELDOLGOZÁSA 2020. augusztus 2.

I. Kocsi Zoltán Emlékverseny – Nyári Gátverseny – 3200 m

1.	Sambo	73	=	-
2.	Vanília	71	=	-
3.	Sárkányfű	71	=	-
4.	Summer Bilberry	65 1/2	=	-

Erős küzdelem: rfej – 2 1/2 – 24

II. Nyeretlenek Versenye (V. kat.) (szintetikus pálya) – 1900 m

1.	Minorita	59 1/2	=	51X
2.	Supergirl	58	=	48 1/2X
3.	Avignon	58	=	45 1/2
4.	Last Stride	64	=	38

Biztosan: 3/4 – 3 – 9

A két főszereplő, a nyerő Minorita és a szoros második Supergirl formái gyakorlatilag fedik egymást. Avignon utoljára három kilóval volt erősebb. last Stride két és féllel volt halványabb, mint két hete.

III. Nyeretlen Kétévesek Versenye (IV. kat.) – 1000 m

1.	Melmet	58	=	52X
2.	Libegő	57 1/2	=	51
3.	Shy Boy	58	=	51
4.	Hógolyó	57	=	49 1/2
5	Sugarbird	56 1/2	=	48

Biztosan: 1/2 – rnyak – 3/4 – 3/4

Az egyetlen, versenyben futott csikó, Sugarbird jöhetett előre egy keveset, a nyerő Melmet formáját nem tesszük az ilyenkor átlagos szint alá. Libegő és Shy Boy nagyon szorosan érkezett a nyerő mögé. Hógolyó szépen zárkózva érkezett meg közeli negyediknek.

IV. Németh Ferenc Emlékkupa II. Futama Hendikep (V/b.) (szintetikus pálya) – 1600 m

1.	Lanna	62	=	39 1/2
2.	Bryan	57	=	30X
3.	Sáska	51 1/2	=	24
4.	Wesley	58	=	32 1/2

Biztosan: 1 – nyak – 1 1/2

A megbízható Bryan a feldolgozás alapja. Lanna utolsó formája alatt kettő és féllel is meg tudta nyerni ezt a hendikepet. Sáska kezdővel is kis híján formát futott. Wesley első hendikepjében, kissé forma alatt futva is elfogadhatóan teljesített.

V. Keszthelyi István Emlékverseny Hendikep (II. o.) – 1400 m

1.	Levendula	61	=	63X
2.	Marlon	59	=	63 1/2
3.	Turn Me On	59 1/2	=	63 1/2
4.	Rebellis	60 1/2	=	59 1/2X
5.	Tűzgalamb	53 1/2	=	52

Erős küzdelem: orr – 1/2 – 2 – 3/4

Levendula másodjára már topformával győzött. Marlon három, míg Turn Me On két kilót tett előző számára. Rebellis utolsó formáját ismételte meg. Tűzgalamb korrigált, de utolsó előtt számától még így is hárommal maradt el.

VI. Gutai János Emlékverseny (IV. kat.) – 1600 m

1.	Blush Bird	54 1/2	=	55
2.	Aloiv Aivilo	60 1/2	=	54 1/2X
2.	Canada	59	=	56 1/2
4.	Coeur de Leon	56	=	47 1/2

Könnyen: 3 – holtverseny – 6

Aloiv Aivilo másodjára már jobb átlagát futhatta meg. Blush Bird könnyed győzelméhez elég volt egyetlen kilós javulás. Canada nyerés után három kilót jött előre. Coeur de Leon első Kincsem parki versenyében sokáig közel látszott, legközelebb még erősebb lehet.

VII. Bonta Ferenc Emlékverseny Hendikep (V. o.) (szintetikus pálya) – 1100 m

1.	Sprinter	54 1/2	=	39
2.	Blank Canvas	61	=	42 1/2
3.	Riderchop	60 1/2	=	43 1/2X
4.	Centrum	63	=	46
5.	Havana Princess	60	=	40

Biztosan: 1/2 – 3/4j – rfej – 3

Riderchop jobb formáján állunk meg. Sprinter a rövidebb távon négy kilós javulással ért haza. Blank Canvas gyenge indulással is eredményes volt, három kiló híján megfutotta a korteherversenyekben mutatott számát. Centrum magára talált, mindössze hárommal van most tavalyi stabil formája alatt. Havana Princess-ből két kiló hiányzott.

VIII. Janek Géza Emlékverseny Hendikep (Elit o.) – 1200 m

1.	La Lianga	51 1/2	=	62
2.	Muizenberg Rock	56	=	64 1/2X
3.	Oba Hara	57	=	65 1/2
4.	Nyelvtörő	55	=	60

Biztosan: 2 – 2 1/2 – 5/4

Muizenberg Rock utoljára is megfutott topja a kiindulás. La Lianga megint erősebb volt, júniusi topját közelítve nyerte a futamot. Oba Hara kiugró száma hárommal volt feljebb. Nyelvtörőből öt és fél kiló hiányzott.

IX. Id. Klimscha Albert Emlékverseny Hendikep (IV. o.) (szintetikus pálya) – 1400 m

1.	Apostol	59	=	48 1/2X
2.	Tűzfészek	59 1/2	=	49
3.	Lujza	63 1/2	=	49 1/2
4.	Amaranta	64 1/2	=	53
5.	Xman	61 1/2	=	46

Könnyen: 3 – rnyak – 1/2 – 4

A rutinos Apostol topja elég lehetett a sikerhez, gyakorlatilag ez fél kiló híján egyezik is Lujza, valamint Amaranta friss formáival. Tűzfészek nyolc kilót javult, három kilóra megközelítette tavalyi nyerő számát. Xman állandó formája két és féllel több ennél.

HIRDETMÉNY

Tájékoztatjuk a tisztelt futtatókat és idomárokat, hogy a Nemzeti Díjban, Hazafi Díjban, 98. Magyar Derbyben és 2020. 06. 21-től kezdődően a IV. (o. és kat.), V. (o. és kat.), valamint az V/b. versenyekben csak a hazai idomítású lovak indulhatnak.

Budapest, 2020. 06. 08.

Kincsem Nemzeti Lóverseny és Lovas Stratégiai Kft.

2020. augusztus 21-23.
DERBY
és Divat Hétvége
LOVI
Kincsem+ tuti
bet.lovi.hu
SZERENCSEJÁTÉK ZRT.
A belépés díjtalan!
kincsempark
KINCSEM PARK
BUDAPEST