KINCSEM PARK
BUDAPEST

Magyar TURF

GALOPP
LXXV. ÉVFOLYAM
57. (20) SZÁM
2020.
OKTÓBER 4.
300 FT

BÉRCZY KÁROLY EMLÉKVERSENY A GALOPPON

OKTÓBERI GÁTVERSENY

KEZDÉS 13.00 ÓRAKOR

Napi lóversenyprogram - 2020. október 4., vasárnap

Kincsem Park	**pálya: 11**	13.00	13.30	14.00	14.30	15.00	15.30	15.55	16.30	17.00
Kincsem+	**pálya: 1**	16.05								

A Kincsem+ futam részletes versenyprogramját keresse a www.lovifogadas.hu oldalon!

A vasárnapi galoppon induló lovasok jegyzéke

Bakos Gábor	III., IV.
Balogh Luca am.	VII.
Benedek Zoltán	V., IX.
Benkő Ádám	I., V.
Bihari Alexandra	VI., IX.
Dejan Davidovic	I.
Dickinson Judit am.	V., VII.
Drexler Virginia am.	VII., IX.
Földes Bence am.	I.
Garai Roland am.	VII.
Gönczi Rebeka	III., IV., V., VIII.
ifj. Fejes Lajos	II.
ifj. Kozma István	III., VIII., IX.
Jaroslav Línek	II., III., VI., VIII.
Jeles Eszter am.	VII.
Jozef Parigál	III., V., VIII.
Kelemen Zénó	IX.
Kolumbán Örs	IV.
Kriskó Norbert	I., VI.
Májer Cintia am.	VII., IX.
Makoviczki Ákos	I., II.
Mészáros Zsolt	II., III.
Mocsinka Vivien	III., IV., VI., VIII.
Nagy Polett	VIII.
Osztényi Zoltán	I.
Paizs Gábor	II.
Panyi Mátyás	I., II., V.
Pap Gabriella	IV.
Stanislav Georgiev	II., III., VI., IX.
Suták Csenge	III., IV., V., VI., VIII., IX.
Tamás Csaba	V.
Timár Zsuzsa	V.

A vasárnapi galoppon indulónak jelentett lovak jegyzéke

Agave	VII.
Almarózsa	IX.
Amerika Kapitány (IRE)	IX.
Antarktika CsCs	III.
Antilopa (IRE)	VIII.
Arcsi (FR)	III.
Ashta (IRE)	I.
Avignon	II.
Ayers Rock	VII.
Benihana	IX.
Bírónő	VI.
Blank Canvas (GB)	IV.
Bryan	VII.
Bubesz	III.
Can't Beat It (GB)	II.
Chatelet (FR)	IV.
Cupido	IX.
Éjfél	I.
First Thought (GB)	VIII.
Hashtag Saint Fray (FR)	V.
Hucsucso (IRE)	V.
Humbuk	V.
It's my Time (GER)	VI.
Juniperus	IV.
Kandela (POL)	V.
Kapdarkey (FR)	VII.
Love In (GER)	III.
Marlon	VIII.
Marsellus Wallace (IRE)	II.
Marshmallow	III.
Merciless (FR)	VIII.
Messina (SVK)	VI.
Mezzo	V.
Minorita	IX.
Miss Marple	V.
Mont Master	I.
Moranco Bareliere (FR)	III.
Narancsfa	V.
Nebáncsvirág (IRE)	VI.
New Big Hope (GER)	II.
Nyelvtörő	VI.
Oba Hara (GB)	VI.
Olaf	V.
Power Dose (IRE)	III.
Rebellis	IV.
Regölő	IX.
Ridik	VII.
Rikoleta (IRE)	I.
Ruca	II.
Sally Rose (IRE)	IV.
Sambo	I.
Sea of Turbulence (IRE)	V.
Shoester	III.
Silent Water (GER)	I.
Silver Chimes (GB)	II.
Simply The Best	VIII.
Supergirl	IX.
Trip Jone Decerisy (FR)	IX.
Turbina	III.
Turn Me On (GER)	VIII.
Tűzgalamb	IV.
Vanília	I.
Wasmy (FR)	VIII.
Xman	II.
Zvarovska (FR)	VII.

A vasárnapi galoppon indulónak jelentett lovak futtatóinak jegyzéke

Álmodó Tanácsadó Kft.
Bábolna Nemzeti Ménesbirtok
Balogh Heike
Balogh Luca
Bihari Alexandra
Bocska Béla
Bodó Dániel István
Bokori Tamás
CANTEL Racing Kft.
CAVALLOSPORT Bt.
Csupor és Pap Horse Training Kft.
DANUBIA LOVASHÁZ EGYESÜLET
Dr. ELF Kft.
Drexler Virgínia
EKINOKS EOOD
Fehér ló Telivér Farm Egylet Egyesülete
FINISHING d.o.o.
Főnix Tűzvédelmi Kft.
Girodin-Garázs Kft.
Gohorse-stars Kft.
GPS Kontrol s.r.o.
GRAN-FAM FRUIT Kft.
Grósz Gyula
Horváth György
Ivan Yordanov
Jeles László
JURKIC-SPORT d.o.o.
KOLOZSI RANCH s.r.o.
Liberehab Kft.
Lords of Horses Kft.
Maronka Gábor
Molnár Gyöngyi
Monosbor Kft.
Pavel Vigas - Vimar
Royal Properties Kft.
Soltész András
Sutákné Máté Ágnes
Telivér Farm Kft.
Vara Róbert
ZP Ilker Dedjati Halim

A vasárnapi galopp versenyfeltételei

162/I. OKTÓBERI GÁTVERSENY 3200 m
85.500 Ft (42.750, 25.650, 17.100 Ft) tenyésztési prémium a hazai tenyésztésű ló tenyésztőjének. 85.500 Ft (42.750, 25.650, 17.100 Ft) tulajdonosi prémium a hazai tenyésztésű ló futtatójának. 3é és idb. lovaknak. Teher 3é 63 kg, 4é 68 kg, 5é és idb. 70 kg. Bármely évben 345.000 Ft értékű síkversenyt nem nyert lovaknak 1 kg-mal kevesebb. A folyó és a múlt évben nyert 340.000 Ft értékű síkversenyért, vagy egy ugróversenyért 1 kg, 390.000 Ft értékű síkversenyért, vagy két ugróversenyért 2 kg, 450.000 Ft értékű síkversenyért, vagy bármely évben nyert három ugróversenyért 3 kg több. Bármely évben nyert ugróversenyért, vagy 340.000 Ft értékű síkversenyért 1 kg több. A folyó évben nyert ugróversenyért 1 kg, két ugróversenyért 2 kg külön több. Ugróversenyt nem nyert lovaknak 2 kg eng. Indulóadási díj 9000 Ft

163/II. VADÁSZ ÉS VERSENYLAP HENDIKEP (IV.o.) (szintetikus pálya) 1400 m
53.200 Ft (26.600, 15.960, 10.640 Ft) tenyésztési prémium a hazai tenyésztésű ló tenyésztőjének. 53.200 Ft (26.600, 15.960, 10.640 Ft) tulajdonosi prémium a hazai tenyésztésű ló futtatójának. Hazai idomításban álló 3é +9 4é és idb. lovaknak +11 Indulóadási díj 5600 Ft.

164/III. KEZDŐ NYERETLEN KÉTÉVESEK VERSENYE (IV.kat.) 1400 m
63.650 Ft (31.825,19.095, 12.730 Ft) tenyésztési prémium a hazai tenyésztésű ló tenyésztőjének. 63.650 Ft (31.825,19.095, 12.730 Ft) tulajdonosi prémium a hazai tenyésztésű ló futtatójának. Hazai idomításban álló versenyben nem futott nyeretlen 2é lovaknak. Teher 58 kg. Indulóadási díj 6700 Ft

165/IV. KISFALUDY TÁRSASÁG HENDIKEP (II.o.) (szintetikus pálya) 1400 m
74.100 Ft (37.050, 22.230, 14.820 Ft) tenyésztési prémium a hazai tenyésztésű ló tenyésztőjének. 74.100 Ft (37.050, 22.230, 14.820 Ft) tulajdonosi prémium a hazai tenyésztésű ló futtatójának. 3é -5 4é és idb. lovaknak -3 Indulóadási díj 7800 Ft.

166/V. TÍZEK TÁRSASÁGA HENDIKEP (V/b.) (szintetikus pálya) 1300 m
43.700 Ft (21.850, 13.110, 8.740 Ft) tenyésztési prémium a hazai tenyésztésű ló tenyésztőjének. 43.700 Ft (21.850, 13.110, 8.740 Ft) tulajdonosi prémium a hazai tenyésztésű ló futtatójának. Hazai idomításban álló 3é +23 4é és idb. lovaknak +25 Indulóadási díj 4600 Ft.

167/VI. REPÜLŐ HENDIKEP (I.o.) 900 m
85.500 Ft (42.750, 25.650, 17.100 Ft) tenyésztési prémium a hazai tenyésztésű ló tenyésztőjének. 85.500 Ft (42.750, 25.650, 17.100 Ft) tulajdonosi prémium a hazai tenyésztésű ló futtatójának. 3é -7 4é és idb. lovaknak -6. Indulóadási díj 9000 Ft.

168/VII. AMATŐRVERSENY HENDIKEP (V.o.) (szintetikus pálya) 2000 m
45.600 Ft (22.800, 13.680, 9.120 Ft) tenyésztési prémium a hazai tenyésztésű ló tenyésztőjének. 45.600 Ft (22.800, 13.680, 9.120 Ft) tulajdonosi prémium a hazai tenyésztésű ló futtatójának. Hazai idomításban álló 3é +14,5 4é és idb. lovaknak +18 Amatőr lovasoknak Indulóadási díj 4800 Ft.

169/VIII. BÉRCZY KÁROLY EMLÉKVERSENY (I. kat.) 1600 m
123.500 Ft (61.750, 37.050, 24.700 Ft) tenyésztési prémium a hazai tenyésztésű ló tenyésztőjének. 123.500 Ft (61.750, 37.050, 24.700 Ft) tulajdonosi prémium a hazai tenyésztésű ló futtatójának. 3é és idb. lovaknak. Teher 3é 55 1/2 kg, 4é és idb. 58 kg. A folyó és a múlt évben nyert 450.000 Ft értékű korteherversenyért 1 kg, 655.000 Ft értékű versenyért 2 kg, 1.500.000 Ft értékű versenyért 3 kg, 2.100.000 Ft értékű versenyért 4 kg több. Bármely évben nyert 800.000 Ft össznyereményért 1 1/2 kg több. A folyó évben nyert 450.000 Ft értékű korteherversenyért 1 kg , 655.000 Ft értékű versenyért 2 kg külön több. A folyó évben korteherversenyt nem nyert lovaknak 1 kg, a folyó és a múlt évben korteherversenyt nem nyert lovaknak 2 kg eng. Indulóadási díj 13000 Ft.

170/IX. PESTI NAPLÓ HENDIKEP (III.o.) (szintetikus pálya) 1600 m
64.600 Ft (32.300, 19.380, 12.920 Ft) tenyésztési prémium a hazai tenyésztésű ló tenyésztőjének. 64.600 Ft (32.300, 19.380, 12.920 Ft) tulajdonosi prémium a hazai tenyésztésű ló futtatójának. 3é+1,5 4é és idb. lovaknak +4 Indulóadási díj 6800 Ft.

Hivatalosan közlik

GALOPP HATÁROZATOK (2020. szeptember 29.)

101/2020. LFB galopp határozat: az LFB Suták Csenge zsoké fellebbezését (2020. szeptember 20. 148. IV. Dámaverseny Hendikep) elutasítja és a V.I. döntését helybenhagyja.

102/2020. LFB galopp határozat: az LFB Gönczi Rebeka zsoké fellebbezésének (2020. szeptember 20., 153. IX. Kisbéri Díj) részben helyt ad a V.I. döntését két nap büntetésre (2020. október 11. és 2020. október 25. versenynapok) módosítja.

103/2020. LFB galopp határozat: az LFB Szalai Mónika idomárlovas fellebbezését (2020. szeptember 27., 154. I. Nyeretlen Kétévesek Versenye) elutasítja a V.I. döntését helybenhagyja.

A nap nyerője

A nap második futamában **New Big Hope** a mai tippünk, a hároméves kanca Jaroslav Línekkel készül erre a hendikepre, egy osztállyal lejjebb, mint júliusban. A német import azóta a Magányos Díjban állt starthoz, itt jóval könnyebb feladatot kapott, jó esélye van arra, hogy megszerezze első győzelmét.

Meglepetés ló

A Pesti Napló Hendikep nagyon kiegyenlítettnek tűnik, egy-két kivételtől eltekintve formában lévő lovak versenyét ígéri. **Trip Jone Decerisy** az egyik tippeletlen aspiráns, nyár végén feljövőben volt, új lovasával tehet annyit utolsó formájára, hogy a dobogós helyek valamelyikén érjen célba.

2020.10.04 **I. FUTAM** **13:00** (162)

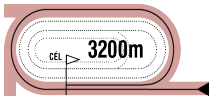

Pálya: **11 - Kincsem Park**
A futam neve: **OKTÓBERI GÁTVERSENY**
Összdíjazás: **900000 Ft** (450000, 180000, 135000, 90000, 45000)
Egyéb információ: **Tiszteletdíj a győztes ló tulajdonosának, idomárjának és lovasának. Zászlós indítás!**

1 Sambo — 74.0 Kriskó Norbert (3,0-3) — (Sötétkék-fehér kockák, sötétkék ujjak és sapka)

6 sher The Bogberry (USA) - Samirza / Mansooree (USA) — **Suták János** — **Istálló: Nomád i.**

Startbox: 1 — Élet stat.: 48, 8-24, 5375000 Ft — 2020: 7, 3-1, 1423500 Ft — 2019: 13, 1-7, 1222500 Ft — Tenyésztő: Telivér Farm Kft. — 130

2020.09.06	**1/5**	-	3600	Kincsem Park	(3.0)	G.v.	Osztényi Zoltán	68.0	4:45.8	-	(5)	Sambo-Silent Water-Judit
2020.08.23	**3/6**	-	2000	Kincsem Park	(j)	II. kat.	Suták Csenge	62.5	2:07.2	57.5	(7.5)	Wellington-Stormatic-Sambo
2020.08.02	**1/5**	-	3200	Kincsem Park	(3.0)	G.v.	Dejan Davidovic	73.0	3:56.5	-	(rfej.)	Sambo-Vanília-Sárkányfű
2020.07.26	**9/9**	**42**	2000	Kincsem Park	(3.5)	III. o.	Suták Csenge	65.5	2:04.5	58.5	(23)	Faust-Lashain-Stormatic
2020.07.19	**8/10**	**43.5**	1600	Kincsem Park	(j)	II. o.	Kriskó Norbert	59.5	1:41.1	56	(19)	Lady Zsu-Tiltott gyümölcs-Regölő

2 Mont Master — 69.0 Földes Bence am. (2,0-0) — (Fehér, zöld ujjak és sapka)

4 pm Captain Marvelous (IRE) - Montmarie (FR) / Montjeu (IRE) — **Székely Károly** — **Istálló: Artemisz i.**

Startbox: 2 — Élet stat.: 20, 5-10, 7395000 Ft — 2020: 4, 1-0, 750000 Ft — 2019: 10, 3-6, 5788000 Ft — Tenyésztő: Bábolna Nemzeti Ménesbirtok — 160

2020.09.27	**12/12**	-	2200	Kincsem Park	(3.5)	Elit kat.	Bakos Gábor	62.0	2:18.0	64.5	(50)	Tizedes-Streif-Gunsmoke
2020.08.23	**7/7**	-	2800	Kincsem Park	(3.0)	Elit kat.	Bakos Gábor	60.5	2:55.2	64.5	(16)	La Shaba-Royal Gino-Tizedes
2020.06.21	**7/11**	**60**	1600	Kincsem Park	(3.6)	Gd-2	Bakos Gábor	61.0	1:37.2	73	(15)	Charlie Firpo-Golden Sea-Ryony
2020.05.31	**1/8**	**68**	2000	Kincsem Park	(j)	Elit kat.	Bakos Gábor	61.0	2:06.5	68	(0.75)	Mont Master-La Shaba-Selyemkő
2019.11.03	**4/8**	**62.5**	2800	Kincsem Park	(3.5)	Gd-2	Bakos Gábor	56.5	2:57.6	71.5	(10)	Palmera-Royal Gino-Tirak

3 Vanília — 68.0 Osztényi Zoltán (4,1-3) — (Rózsaszin-s.kék kockák, rózsaszin ujjak és r.szin s.)

7 pk Out Loud (GB) - Vanity Fong (GB) / Dr Fong (USA) — **Suták János** — **Istálló: Nomád i.**

Startbox: 3 — Élet stat.: 48, 3-28, 3420000 Ft — 2020: 3, 0-3, 438000 Ft — 2019: 10, 1-6, 909000 Ft — Tenyésztő: Telivér Farm Kft. — 89

2020.08.02	**2/5**	-	3200	Kincsem Park	(3.0)	G.v.	Osztényi Zoltán	71.0	3:56.5	-	(rfej.)	Sambo-Vanília-Sárkányfű
2020.07.05	**3/7**	-	3200	Kincsem Park	(3.0)	G.v.	Osztényi Zoltán	69.5	3:38.0	-	(19)	High Spec-Sárkányfű-Vanília
2020.06.07	**2/6**	-	3200	Kincsem Park	(j)	G.v.	Osztényi Zoltán	68.0	3:39.2	-	(7)	High Spec-Vanília-Royal Ron
2019.11.10	**0/8**	-	2200	Kincsem Park	(j)	IV. o.	Nagy Tamás	51.5	2:22.9	44.5		Silent Water-Éjfél-Fancy Fury
2019.10.06	**1/6**	-	3200	Kincsem Park	(3.4)	G.v.	Horváth Balázs am.	66.0	3:54.0	-	(7)	Vanília-Radio Ga Ga-Celeburdi

4 Éjfél — 67.0 Dejan Davidovic (1,1-0) — (Sötétkék, sárga sapka)

6 pher Satin Stone (USA) - Estemona (GER) / Oxalagu (GER) — **Hum-Fűzi Villő** — **Istálló: Telivér Farm II. i.**

Startbox: 4 — Élet stat.: 21, 2-8, 854500 Ft — 2020: 8, 0-2, 76000 Ft — 2019: 7, 2-4, 692500 Ft — Tenyésztő: Telivér Farm Kft. — 134

2020.09.06	**0/6**	-	1600	Kincsem Park	(j)	V. o.	Tisza Roland	58.5	1:43.8	31.5		Sáska-Sahara Sun-Sámánkő
2020.08.16	**6/6**	**31**	1600	Kincsem Park	(j)	V. o.	Mocsinka Vivien	58.0	1:41.1	42.5	(8.5)	Last Stride-Santis-Surda Dala
2020.08.09	**11/12**	-	2200	Kincsem Park	(3.0)	IV. o.	Mocsinka Vivien	53.0	2:18.8	51	(15)	Dawn Hill-Ashta-Herastias
2020.07.26	**8/12**	**32**	2000	Kincsem Park	(j)	V/b.	Morvai Előd	66.0	2:10.6	41.5	(6.5)	Katchanka-Santis-Silverado
2020.07.12	**4/11**	**37**	2200	Kincsem Park	(j)	V. o.	Panyi Mátyás	59.5	2:23.9	48	(6)	Liquidator-Hurrikán-Agave

5 Rikoleta (IRE) — 67.0 Benkő Ádám (3,2-0) — (Fehér-zöld-piros és piros sapka)

4 szk Rajsaman (FR) - Toxic Girl (FR) / Soldier Of Fortune (IRE) — **Stanislav Georgiev** — **Istálló: SANDROVO**

Startbox: 5 — Élet stat.: 16, 2-10, 5285300 Ft — 2020: 5, 0-3, 415800 Ft — 2019: 8, 1-5, 3664500 Ft — Tenyésztő: Y. de Nocolay & Haras D'Elbe — AUT

2020.09.13	**3/7**	-	2000	Ebreichsdorf	(3,8)		Stanislav Georgiev	59.0	2:03.7	-	(3.5)	Bolthorn-Magnentius-Rikoleta
2020.08.23	**2/9**	**64.5**	1600	Kincsem Park	(j)	II. o.	Stanislav Georgiev	61.5	1:40.3	67	(1.5)	Marlon-Rikoleta-Turn Me On
2020.07.26	**6/9**	**60**	2000	Kincsem Park	(3.5)	I. kat.	Stanislav Georgiev	59.5	2:05.6	61	(7)	Aurora Borealis-Gunsmoke-Kilword
2020.06.21	**3/6**	**58**	2200	Kincsem Park	(j)	II. o.	Cserei Szabolcs	59.5	2:18.6	72	(9.5)	Calabrese-Oxford Thespian-Rikoleta
2020.05.24	**6/7**	**64.5**	1600	Kincsem Park	(j)	I. kat.	Jozef Parigál	58.5	1:38.2	69	(4)	Charlie Firpo-Wasmy-Sárkányfű

6 Silent Water (GER) — 67.0 Makoviczki Ákos (4,0-1) — (Sötétkék-fehér kockák, sötétkék ujjak, fehér sapka)

5 sm Sordino (GER) - Sun for Georgie (GER) / Kornado (GB) — **Suták János** — **Istálló: Nomád i.**

Startbox: 6 — Élet stat.: 28, 3-13, 1651500 Ft — 2020: 7, 0-5, 521000 Ft — 2019: 13, 3-4, 885000 Ft — Tenyésztő: Gestüt Martinushof — 130

2020.09.06	**2/5**	-	3600	Kincsem Park	(3.0)	G.v.	Makoviczki Ákos	63.0	4:45.8	-	(5)	Sambo-Silent Water-Judit
2020.08.23	**2/8**	**43.5**	2000	Kincsem Park	(j)	V. o.	Jozef Parigál	63.0	2:10.9	50	(5)	Rubikon-Silent Water-Bryan
2020.08.02	**5/5**	-	3200	Kincsem Park	(3.0)	G.v.	Makoviczki Ákos	68.0	3:56.5	-	(számt.)	Sambo-Vanília-Sárkányfű
2020.07.12	**6/11**	**38.5**	2200	Kincsem Park	(j)	V. o.	Májer Cintia am.	61.5	2:23.9	48	(6.5)	Liquidator-Hurrikán-Agave
2020.06.21	**9/11**	**38**	2000	Kincsem Park	(j)	IV. o.	Suták Csenge	58.5	2:08.6	54	(8)	Almarózsa-Minorita-Supergirl

7 Ashta (IRE) * — 58.0 Panyi Mátyás (0,0-0) — (Piros-fehér csíkos, fehér sapka)

3 pk Yeats (IRE) - Ash (GB) / Salse (USA) — **Maronka Gábor** — **Istálló: Esztergomi i.**

Startbox: 7 — Élet stat.: 9, 1-4, 551500 Ft — 2020: 6, 0-3, 216000 Ft — 2019: 3, 1-1, 335500 Ft — Tenyésztő: George Masterson — 114

2020.08.23	**8/8**	-	2000	Kincsem Park	(j)	V. o.	Nagy Polett	59.5	2:10.9	50	(11)	Rubikon-Silent Water-Bryan
2020.08.09	**2/12**	**44.5**	2200	Kincsem Park	(3.0)	IV. o.	Nagy Polett	53.0	2:18.8	51	(2.5)	Dawn Hill-Ashta-Herastias
2020.07.19	**4/9**	**42**	1600	Kincsem Park	(j)	V. o.	Goran Mesetovic	59.5	1:42.7	40.5	(7)	Ridik-Twisted Logic-Humbuk
2020.07.12	**8/11**	**42**	2200	Kincsem Park	(j)	V. o.	Paizs Gábor	58.5	2:23.9	48	(7)	Liquidator-Hurrikán-Agave
2020.06.21	**7/11**	**40.5**	2000	Kincsem Park	(j)	IV. o.	Nagy Polett	51.5	2:08.6	54	(5.5)	Almarózsa-Minorita-Supergirl

Éjfél 1.0 kg túlsúllyal indul. Fogadási típusok: Tét, Hely, Befutó, Hármasbefutó
Figyelem, ebben a futamban a Totalizatőr két HELY osztalékot fizet!

Sambo idén már két gátversenyt is nyert, topsúlya ellenére megint főszereplő lehet. Mont Master egy hete nagyon megállt a hajrára érve, ebben a mezőnyben klasszist képvisel, formája azonban kicsit kérdésessé teszi, hogy valóban lehet-e favorizálni. Vanília ugrásokon örökös döntős, ezúttal is az első háromban köthet ki. Éjfél síkon nem sokat mutatott mostanában, a meglepetés lova lehet. Rikoleta jól dolgozott és síkformái alapján is az egyik legjobb esélynek tűnik. Silent Water egy hónapja helyezve volt gáton, ebben a mezőnyben is pénzért futhat. Ashta most mutatkozik be gáton, már elsőre felkapaszkodhat a dobogóra.

Véleményünk: Rikoleta (5) – Sambo (1) – Mont Master (2)

Kincsem+ futam: 16.05 - Longchamp (galopp)

A fogadási ajánlatot keresse a www.lovifogadas.hu oldalon, illetve a Kincsem Parkban!

2020.10.04 **II. FUTAM**

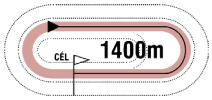

13:30

(163)

Pálya: **11 - Kincsem Park**
A futam neve: **VADÁSZ ÉS VERSENYLAP HENDIKEP** (IV.o.) **(szintetikus pálya)**
Összdíjazás: **560000 Ft** (280000, 112000, 84000, 56000, 28000)

1 Can't Beat It (GB)

66.0 Makoviczki Ákos (3.5) (12,1-4) (Kék-fehér, fehér csillag, kék-fehér sapka)

3 stpm Showcasing (GB) - My Broken Drum (GB) / Slickly (FR) **Csupor Ferenc** **Istálló: H.SZ.S.ZS. i.**

Startbox: 6 Élet stat.: 5, 1-4, 567000 Ft 2020: 5, 1-4, 567000 Ft 2019: 0, 0-0, 0 Ft Tenyésztő: B. V. Sangster 144

2020.09.13	**2/7**	**52.5**	1400	Kincsem Park	(j)	IV. o.	Makoviczki Ákos	62.0	1:28.6	45.5	(1)	Pókerarc-Can't Beat It-Bossa Nova
2020.07.26	**5/9**	**44**	1600	Kincsem Park	(j)	IV. o.	Makoviczki Ákos	61.5	1:41.3	55	(11)	Rebel's Angel-Aflame Inferno-Narra Mihi
2020.07.05	**3/9**	**52.5**	1600	Kincsem Park	(j)	IV. o.	Makoviczki Ákos	61.5	1:41.8	52	(1.1)	Victoria Vitae-Denis The Diva-Can't Beat It
2020.06.21	**1/13**	**50**	1400	Kincsem Park	(j)	V. kat.	Makoviczki Ákos	60.0	1:27.6	50	(1.25)	Can't Beat It-Xman-Lord Causeway
2020.05.24	**2/9**	**49**	1200	Kincsem Park	(j)	V. kat.	Makoviczki Ákos	60.5	1:16.3	58	(9)	Atmospheric-Can't Beat It-The Mystery Wizard

2 Silver Chimes (GB)

65.5 Panyi Mátyás (3.5) (24,3-6) (Zöld, fehér csíkok, narancssárga sapka)

6 szk Campanologist (USA) - Nolas Lolly (IRE) / Lomitas (GB) **Kovács-Bakos Szilvia** **Istálló: 3 P i.**

Startbox: 4 Élet stat.: 47, 5-24, 3039000 Ft 2020: 6, 1-3, 493500 Ft 2019: 15, 1-11, 1009000 Ft Tenyésztő: Mrs Hugh Maitland-Jones 136

2020.09.06	**6/6**	**42**	1200	Kincsem Park	(j)	IV. o.	Kis Judit am.	63.0	1:14.4	57.5	(15)	Blank Canvas-Sprinter-Xman
2020.08.16	**7/9**	**-**	1400	Kincsem Park	(j)	III. o.	Kis Judit am.	58.0	1:27.7	56	(22)	Rainbow Rosie-Apostol-Like The Sea
2020.07.26	**5/11**	**47**	1200	Kincsem Park	(j)	IV. kat.	Nagy Polett	55.0	1:14.2	56.5	(6.5)	Sally Rose-Nebáncsvirág-Sonic Bang
2020.07.19	**4/8**	**52.5**	1000	Kincsem Park	(j)	III. o.	Kis Judit am.	59.5	1:00.8	50.5	(2.5)	Messina-Amaranta-Lujza
2020.06.28	**1/6**	**48.5**	1100	Kincsem Park	(j)	IV. o.	Kis Judit am.	61.5	1:07.4	48.5	(nyak)	Silver Chimes-Luck Stone-Medica

3 Avignon

63.0 Mészáros Zsolt (22,3-7) (Zöld, fehér pettyek, piros sapka)

3 pk Pigeon Catcher (IRE) - Ajánlott (IRE) / Nayef (USA) **Pető Sándor** **Istálló: dr. Ecsedi Leticia úrhölgy lova**

Startbox: 5 Élet stat.: 10, 1-7, 771000 Ft 2020: 6, 1-5, 649000 Ft 2019: 4, 0-2, 122000 Ft Tenyésztő: Dr. ELF Kft. 131

2020.09.06	**1/6**	**40.5**	1600	Kincsem Park	(j)	V. kat.	Mészáros Zsolt	59.5	1:46.1	40.5	(0.75)	Avignon-Quint-Ayers Rock
2020.08.16	**2/6**	**48.5**	1600	Kincsem Park	(j)	IV. o.	Gönczi Rebeka	56.5	1:42.3	46.5	(0.75)	Mathias Rex-Avignon-Lanna
2020.08.02	**3/8**	**45.5**	1900	Kincsem Park	(j)	V. kat.	Mészáros Zsolt	58.0	2:03.3	51	(3.5)	Minorita-Supergirl-Avignon
2020.07.12	**3/8**	**48.5**	1800	Kincsem Park	(3.0)	V. kat.	Gönczi Rebeka	56.5	1:53.9	53	(4)	Pacsirta-War Master-Avignon
2020.06.28	**2/11**	**44**	1600	Kincsem Park	(j)	V. o.	Gönczi Rebeka	61.5	1:40.4	48	(2)	Narra Mihi-Avignon-Firstmind

4 Marsellus Wallace (IRE)

63.0 Stanislav Georgiev (81,25-30) (Kék-ezüst kockák, kék, ezüst ujjak, fekete sapka)

3 pm Worthadd (IRE) - Majestic Oasis (GB) / Oasis Dream (GB) **Bokori Tamás** **Istálló: SC. MOLETT II.**

Startbox: 3 Élet stat.: 5, 1-2, 439000 Ft 2020: 4, 1-1, 378000 Ft 2019: 1, 0-1, 61000 Ft Tenyésztő: Denis McDonnell SVK

2020.09.25	**6/7**	**-**	1600	Bratislava	(5,3)	III. kat.	Ján Havlík	57.0	1:45.2	-	(15)	Skif-Kaptain Joe-Whistledownthewind
2020.06.28	**9/10**	**45**	1800	Kincsem Park	(3.0)	III. o.	Virág András	54.5	1:50.2	58.5	(13)	Gunsmoke-Music Channel-Serif
2020.06.07	**1/9**	**52.5**	1400	Kincsem Park	(j)	IV. o.	Michal Demo	55.0	1:30.3	52.5	(2)	Marsellus Wallace-Silver Chimes-Ana Gold
2020.05.24	**2/8**	**46.5**	1200	Kincsem Park	(j)	V. kat.	Piotr Krowicki	62.0	1:16.9	46	(0.75)	Somewhere-Marsellus Wallace-Blush Bird
2019.10.27	**4/6**	**41.5**	1600	Kincsem Park	(3.5)	IV. kat.	Piotr Krowicki	58.0	1:43.8	52	(12)	Tűzfészek-Geige-Simply The Best

5 Xman *

61.0 Paizs Gábor (43,8-6) (Fekete, "fehér ló", fekete sapka)

3 pm Rendezvous (IRE) - Xindi / Satin Stone (USA) **Csupor Ferenc** **Istálló: FELTEFE**

Startbox: 2 Élet stat.: 11, 1-8, 803000 Ft 2020: 7, 1-6, 650500 Ft 2019: 4, 0-2, 152500 Ft Tenyésztő: Bácsalmási Agráripari Zrt. 136

2020.09.06	**3/6**	**50**	1200	Kincsem Park	(j)	IV. o.	Paizs Gábor	61.0	1:14.4	57.5	(6.5)	Blank Canvas-Sprinter-Xman
2020.08.02	**5/9**	**46**	1400	Kincsem Park	(j)	IV. o.	ifj. Fejes Lajos	61.5	1:28.3	48.5	(7.5)	Apostol-Tűzfészek-Lujza
2020.07.12	**1/9**	**48.5**	1400	Kincsem Park	(j)	V. kat.	ifj. Fejes Lajos	62.0	1:28.7	48.5	(2.5)	Xman-Namroud-Riderchop
2020.06.28	**2/10**	**48.5**	1200	Kincsem Park	(j)	V. kat.	ifj. Fejes Lajos	60.5	1:13.7	46	(1)	Valyriai Acél-Xman-Zilyony
2020.06.21	**2/13**	**48.5**	1400	Kincsem Park	(j)	V. kat.	ifj. Fejes Lajos	60.0	1:27.6	50	(1.25)	Can't Beat It-Xman-Lord Causeway

6 New Big Hope (GER)

60.5 Jaroslav Línek (37,4-13) (Piros-fehér kockák, fehér ujjak, piros-fehér sapka)

3 pk Arrigo (GER) - New Fortuna (GER) / Samum (GER) **Maronka Gábor** **Istálló: JURKIC - SPORT**

Startbox: 1 Élet stat.: 4, 0-1, 34000 Ft 2020: 4, 0-1, 34000 Ft 2019: 2, 0-2, 819600 Ft Tenyésztő: Galoppklub Lips 92 115

2020.08.23	**7/10**	**47.5**	2200	Kincsem Park	(3.0)	Elit kat.	Salvatore Sulas	56.0	2:16.1	56.5	(7.5)	Blush Bird-Pacsirta-Amazing Allegra
2020.07.26	**5/9**	**52**	2000	Kincsem Park	(3.5)	III. o.	Gönczi Rebeka	57.5	2:06.8	54.5	(1.7)	War Master-Not Now Brexit-Cupido
2020.06.21	**7/11**	**49**	1600	Kincsem Park	(3.6)	Gd-3	Milos Milojevic	58.0	1:38.2	64.5	(16)	Antilopa-Simply The Best-Impression
2020.05.24	**12/15**	**34.5**	1600	Kincsem Park	(j)	V. kat.	Bakos Gábor	60.5	1:37.8	60	(24)	Bánk-Impression-Aurora Amica
2019.10.06	**3/9**	**-**	1600	Bratislava	(4,3)	I. kat.	Miladin Stanarevic	58.0	1:45.7	-	(5)	Queen Opera-Barthesa-New Big Hope

7 Ruca

59.5 ifj. Fejes Lajos (43,4-12) (Fehér, aranysárga nap és sapka)

4 sk Category Five (IRE) - Rekvizitum / Road Runner **Balogh Heike** **Istálló: Balogh i.**

Startbox: 7 Élet stat.: 9, 0-5, 261000 Ft 2020: 1, 0-0, 0 Ft 2019: 8, 0-5, 261000 Ft Tenyésztő: Hitka Péter, Bicske 159

2020.09.27	**8/8**	**-**	2200	Kincsem Park	(j)	IV. o.	Paizs Gábor	60.5	2:24.7	53.5	(39)	Melioria-Tűzfészek-Rubikon
2019.11.24	**2/7**	**49.5**	1400	Kincsem Park	(j)	V. o.	ifj. Kozma István	64.0	1:29.9	37	(nyak)	Judit-Ruca-Fifikás
2019.11.10	**4/10**	**31**	1600	Kincsem Park	(j)	V. kat.	Mészáros Zsolt	58.0	1:42.8	35	(5)	Flawless Flower-Last Stride-Éjszaka
2019.09.08	**7/9**	**-**	2400	Kincsem Park	(4.0)	Gd-2	ifj. Kozma István	56.5	2:36.4	68.5	(38)	Mont Master-Államfő-Lili
2019.08.11	**5/11**	**49.5**	1900	Kincsem Park	(j)	V. kat.	ifj. Kozma István	55.0	2:01.9	58	(4)	Sarkantyú-Fancy Fury-Lamiikada

Fogadási típusok: Tét, Hely, Befutó, Hármasbefutó Figyelem, ebben a futamban a Totalizatőr két HELY osztalékot fizet!

Can't Beat It közeli második helyezéssel korrigált, ismét küzdhet a győzelemért. Silver Chimes erősebb kézben, ha nem sokallja a távot, szerezhet egy helyezést. Avignon visszakerült hendikepbe, topjával favoritnak számít. Marsellus Wallace kihagyás után futott Pozsonyban, de lemaradt, nyári nyerő száma elég lenne ide. Xman nagyon megbízható és eredményes, az egyik legjobb esélyt képviseli. New Big Hope két hete a nyergelés során megsérült, ezért végül nem állt starthoz, top lovasával a győzelem fő várományosa. Ruca elsőre még nagyon elfáradt, sokat jöhet előre.

Véleményünk: New Big Hope (6) – Xman (5) – Can't Beat It (1)

Figyelem!

A futamot megelőzően **Strong** startpróbát tesz.

2020.10.04 **III. FUTAM**

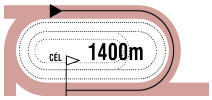

14:00

(164)

Pálya: **11 - Kincsem Park**
A futam neve: **KEZDŐ NYERETLEN KÉTÉVESEK VERSENYE** (IV.kat.)
Összdíjazás: **670000 Ft** (335000, 134000, 100500, 67000, 33500)
Egyéb információ: **Tiszteletdíj a győztes ló tulajdonosának, idomárjának és lovasának.**

1 Arcsi (FR) **58.0 ifj. Kozma István** (76,12-26) (Királykék, sárga öv, karszalag és fehér sapka)
2 stpm Silver Frost (IRE) - Arsila (IRE) / Tirol (IRE) **Kovács-Bakos Szilvia** **Istálló: STS i. II.**
Startbox: 7 Élet stat.: 0, 0-0, 0 Ft 2020: 0, 0-0, 0 Ft 2019: 0, 0-0, 0 Ft Tenyésztő: SARL Jedburgh Stud & Mr Michel Farcy -

2 Bubesz **58.0 Gönczi Rebeka** (78,10-22) (Bordó, bordó-arany csíkos ujjak, bordó sapka)
2 pm Foreign Affairs (GB) - Búzamező (GB) / Benny The Dip (USA) **Zala Csaba** **Istálló: Vara Róbert úr lova**
Startbox: 5 Élet stat.: 0, 0-0, 0 Ft 2020: 0, 0-0, 0 Ft 2019: 0, 0-0, 0 Ft Tenyésztő: Vara Róbert -

3 Marshmallow **58.0 Suták Csenge** (102,11-22) (Ezüst, fekete félhold, ezüst sapka)
2 pm Bully Pulpit (USA) - Mazsola / Horatio Luro (USA) **Csupor Ferenc** **Istálló: Bábolna - Tatai i.**
Startbox: 4 Élet stat.: 0, 0-0, 0 Ft 2020: 0, 0-0, 0 Ft 2019: 0, 0-0, 0 Ft Tenyésztő: Bábolna Nemzeti Ménesbirtok -

4 Moranco Bareliere (FR) * **58.0 Jaroslav Línek** (37,4-13) (Kék, piros ujjakon, fehér csillagok, kék sapka)
2 szm Morandi (FR) - Minerva (FR) / Muhtathir (GB) **Maronka Gábor** **Istálló: "INTERGAJ"**
Startbox: 3 Élet stat.: 0, 0-0, 0 Ft 2020: 0, 0-0, 0 Ft 2019: 0, 0-0, 0 Ft Tenyésztő: Haras De La Bareliere -

5 Power Dose (IRE) **58.0 Stanislav Georgiev** (81,25-30) (Fekete, sárga váll, fek. csillagos sárga ujjak és f. s.)
2 sm French Navy (GB) - Pretty Love (IRE) / Duke Of Marmalade (IRE) **Stanislav Georgiev** **Istálló: SZTANKOV RACING II. i.**
Startbox: 8 Élet stat.: 0, 0-0, 0 Ft 2020: 0, 0-0, 0 Ft 2019: 0, 0-0, 0 Ft Tenyésztő: D. & K. Muldoon -

6 Shoester * **58.0 Mészáros Zsolt** (22,3-7) (Zöld, fehér pettyek, piros sapka)
2 sm Steady As A Rock (FR) - Should I Stay / Overseas Transfer (IRE) **Pető Sándor** **Istálló: dr. Ecsedi Leticia úrhölgy lova**
Startbox: 2 Élet stat.: 0, 0-0, 0 Ft 2020: 0, 0-0, 0 Ft 2019: 0, 0-0, 0 Ft Tenyésztő: Bácsalmási Agráripari Zrt. -

7 Turbina **58.0 Bakos Gábor** (48,4-5) (Császárzöld, óarany ujjak, cs.zöld sapka)
2 pm Move Your Vision (IRE) - Tunic (GB) / Danehill Dancer (IRE) **Molnár Orsolya** **Istálló: Bábolna - Diósi i.**
Startbox: 6 Élet stat.: 0, 0-0, 0 Ft 2020: 0, 0-0, 0 Ft 2019: 0, 0-0, 0 Ft Tenyésztő: Bábolna Nemzeti Ménesbirtok -

8 Antarktika CsCs **56.5 Jozef Parigál** (62,8-10) (Piros, fehér-zöld csíkok, kék sapka)
2 pk Óbuda (GB) - Agapé / Lidohill (GB) **Csontos Pál** **Istálló: EB szindikátus**
Startbox: 1 Élet stat.: 0, 0-0, 0 Ft 2020: 0, 0-0, 0 Ft 2019: 0, 0-0, 0 Ft Tenyésztő: Barabás Zita -

9 Love In (GER) **56.5 Mocsinka Vivien** (69,15-16) (Piros-fehér, fehér ujjak, piros karszal és sapka)
2 pk Maxios (GB) - La belle Amie (GER) / Black Sam Bellamy (IRE) **Zala Csaba** **Istálló: Főnix i.**
Startbox: 9 Élet stat.: 0, 0-0, 0 Ft 2020: 0, 0-0, 0 Ft 2019: 0, 0-0, 0 Ft Tenyésztő: Frau E. Kindrat -

Antarktika CsCs 1.5 kg túlsúllyal indul. Fogadási típusok: Tét, Hely, Befutó, Hármasbefutó

Az újoncok versenye mindig érdekes kihívást jelent a fogadók számára. A jó származású Arcsi istállótársai nagyon eredményesek, már elsőre jó futására számítunk, Running Wild-nál valamivel erősebbnek tűnt munkában. Bubesz és Love In együtt készült, előbbi tűnik valamivel jobbnak, helyre lehetőség, a kanca inkább kései lónak tűnik. Marshmallow jól dolgozott, az élmezőnyben érhet célba. Moranco Bareliere egyszer már volt programon, de akkor végül nem állt starthoz, annak ellenére, hogy a tréningek alapján nem tűnik korainak, harcban lehet a győzelemért. Power Dose jó munkák után indul, a már látott Tervel-hez tűnik hasonló tudásúnak, nyerhet. Shoester az elmúlt hetekben sokat komolyodott, munkái alapján döntőbe várható. Turbina a múlt héten bemutatkozó Liebeskind-hez mérhető, elsőre egy kisebb helyezésben bízhat. Antarktika CsCs számára még szükség lehet egy-két futásra, hogy komolyan kelljen számolni vele.

Véleményünk: Power Dose (5) – Moranco Bareliere (4) – Arcsi (1) – Shoester (6)

Versenynaptár

Október

2	péntek	agár	Őszi Kölyök Derby
3	szombat	ügető	
4	vasárnap	galopp	
10	szombat	ügető	87. Kétévesek Nagydíja
11	vasárnap	galopp	
16	péntek	agár	European Derby
17	szombat	ügető	Marschall József Emlékverseny 106. Hungária Díj
18	vasárnap	agár	European Derby
18	vasárnap	galopp	Kincsem Díj, Imperiál Díj, Overdose Díj, Kovács Mihály Emlékverseny - Magyar Háromévesek Nagydíja Szent László Díj
24	szombat	ügető	
25	vasárnap	galopp	
30	péntek	agár	Continental Classics
31	szombat	ügető	

A jackpot összegével a fogadásszervező az adott játékban képzett nyereményalapot megnöveli.
A jackpot összegével megemelt nyereményalap a nyertes fogadók között kerül felosztásra oly módon, hogy azt a kihirdetett és kifizetett nyeremény osztalék együttesen tartalmazza.

GALOPP

100.000 Ft jackpot Tétre

2020.10.04 **IV. FUTAM**

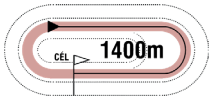

14:30

(165)

Pálya: **11 - Kincsem Park**
A futam neve: **KISFALUDY TÁRSASÁG HENDIKEP** (II.o.) **(szintetikus pálya)**
Összdíjazás: **780000 Ft** (390000, 156000, 117000, 78000, 39000)

1 Blank Canvas (GB) — 63.0 Kolumbán Örs (3.5) (12,2-4) — (Kék, sárga szalag, kék sapka)

4 pk Swiss Spirit (GB) - Verasina (USA) / Woodman (USA) — **Maronka Gábor** — **Istálló: Székely i.**

Startbox: 4 — Élet stat.: 6, 2-2, 694500 Ft — 2020: 6, 2-2, 694500 Ft — 2019: 7, 0-2, 937580 Ft — Tenyésztő: Lordship Stud — 151

2020.09.20	**6/6**	**-**	1200	Kincsem Park	(3.0)	Gd-2	Benedek Zoltán	56.5	1:08.2	73	(29)	Vain Hope-Báthory-Morita Menantie
2020.09.06	**1/6**	**57.5**	1200	Kincsem Park	(j)	IV. o.	Kolumbán Örs	63.5	1:14.4	57.5	(6)	Blank Canvas-Sprinter-Xman
2020.08.16	**1/7**	**52**	1300	Kincsem Park	(j)	V. kat.	Kolumbán Örs	60.0	1:20.5	52	(10)	Blank Canvas-Riderchop-Macaron
2020.08.02	**2/7**	**42.5**	1100	Kincsem Park	(j)	V. o.	Kolumbán Örs	61.0	1:08.4	39	(0.5)	Sprinter-Blank Canvas-Riderchop
2020.07.26	**6/11**	**45.5**	1200	Kincsem Park	(j)	IV. kat.	Kolumbán Örs	56.0	1:14.2	56.5	(9)	Sally Rose-Nebáncsvirág-Sonic Bang

2 Tűzgalamb — 63.0 Pap Gabriella (13,1-1) — (Sárga-zöld, sárga ujjak, zöld gallér, zöld sapka)

5 sk Pigeon Catcher (IRE) - Tűzkígyó (GB) / Intikhab (USA) — **Csupor Ferenc** — **Istálló: Tatai i.**

Startbox: 5 — Élet stat.: 33, 5-19, 3262500 Ft — 2020: 6, 1-2, 649000 Ft — 2019: 11, 2-7, 1469000 Ft — Tenyésztő: Bábolna Nemzeti Ménesbirtok Kft., Dióspuszta — 135

2020.09.06	**3/6**	**57.5**	1200	Kincsem Park	(3.0)	Elit kat.	Suták Csenge	54.5	1:09.1	71	(4)	Báthory-Night for Overdose-Tűzgalamb
2020.08.16	**1/6**	**60.5**	1000	Kincsem Park	(j)	III. kat.	Pap Gabriella	60.5	1:01.7	60.5	(1.25)	Tűzgalamb-Messina-Futurist Fashion
2020.08.02	**5/10**	**52**	1400	Kincsem Park	(3.0)	II. o.	Mocsinka Vivien	53.5	1:22.8	63	(3)	Levendula-Marlon-Turn Me On
2020.07.05	**9/10**	**-**	1200	Kincsem Park	(j)	III. o.	Broda Vanda am.	59.5	1:12.6	63.5	(23)	Love Forever-Sally Rose-Aloiv Aivilo
2020.06.21	**6/8**	**55**	1400	Kincsem Park	(j)	III. o.	Pap Gabriella	65.0	1:26.3	62.5	(11)	Just Mine-Lujza-Bossa Nova

3 Sally Rose (IRE) * — 60.0 Gönczi Rebeka (78,10-22) — (Ezüst, n.sárga "V"-k, ezüst sapka)

4 pk Arakan (USA) - Satco Rose (IRE) / Satco (FR) — **Berghoffer Szandra** — **Istálló: Almira i.**

Startbox: 1 — Élet stat.: 18, 2-10, 1529500 Ft — 2020: 6, 1-3, 725000 Ft — 2019: 9, 1-5, 621500 Ft — Tenyésztő: Liam Byrne — 142

2020.09.13	**2/6**	**61**	1200	Kincsem Park	(j)	II. o.	Gönczi Rebeka	59.5	1:14.1	60.5	(nyak)	Futurist Fashion-Sally Rose-Nyelvtörő
2020.08.30	**6/8**	**56.5**	1400	Kincsem Park	(3.0)	I. o.	Vörös Georgina	57.0	1:23.1	66.5	(4)	For You/Lady Zsu-Kráken
2020.07.26	**1/11**	**56.5**	1200	Kincsem Park	(j)	IV. kat.	Gönczi Rebeka	57.5	1:14.2	56.5	(rnyak.)	Sally Rose-Nebáncsvirág-Sonic Bang
2020.07.05	**2/10**	**54.5**	1200	Kincsem Park	(j)	III. o.	Gönczi Rebeka	59.5	1:12.6	63.5	(1.75)	Love Forever-Sally Rose-Aloiv Aivilo
2020.06.14	**2/8**	**54.5**	1200	Kincsem Park	(p)	V. kat.	Jozef Parigál	62.5	1:12.9	54.5	(0.75)	Fly To Me-Sally Rose-Blank Canvas

4 Juniperus — 57.0 Mocsinka Vivien (69,15-16) — (Kék, gránátvörös csíkok és sapka)

6 stpm Fairlypi (IRE) - Jubilantka (IRE) / Byron (GB) — **Kovács-Bakos Szilvia** — **Istálló: Lords of Horses**

Startbox: 3 — Élet stat.: 43, 4-26, 5170925 Ft — 2020: 1, 0-1, 39000 Ft — 2019: 14, 1-8, 1929500 Ft — Tenyésztő: Bábolna Nemzeti Ménesbirtok Kft., Dióspuszta — 142

2020.09.13	**5/6**	**51**	1200	Kincsem Park	(j)	II. o.	Mocsinka Vivien	58.0	1:14.1	60.5	(8.5)	Futurist Fashion-Sally Rose-Nyelvtörő
2019.10.27	**7/7**	**41**	1400	Kincsem Park	(j)	III. o.	Sárfy Kitti am.	61.0	1:27.9	58.5	(17)	Good Heart-Futurist Fashion-Apostol
2019.10.20	**5/8**	**42**	1600	Kincsem Park	(j)	II. o.	Nagy Tamás	58.5	1:41.5	54	(20)	Just Mine-Mirtusz-She Moves
2019.09.29	**7/9**	**42.5**	1600	Kincsem Park	(j)	III. o.	Sárfy Kitti am.	64.0	1:41.8	52.5	(18)	United-Allegro Assai-Tizedes
2019.09.15	**7/8**	**53.5**	1200	Kincsem Park	(3.6)	I. o.	Bagoly Szabolcs	58.5	1:09.8	73.5	(13)	Dante's Peak-Bírónő-Pokolfajzat

5 Rebellis * — 56.0 Bakos Gábor (48,4-5) — (Sötétzöld, sárga vállak, karszalag, sötétzöld sapka)

8 stpk Brahy (USA) - Remegő lány / Noble Law (GB) — **Grósz Gyula** — **Istálló: Ilkamajor i.**

Startbox: 6 — Élet stat.: 69, 11-37, 6948500 Ft — 2020: 8, 0-6, 444500 Ft — 2019: 14, 3-8, 2225500 Ft — Tenyésztő: Telivér Farm Kft. — 158

2020.09.27	**4/8**	**49.5**	1600	Kincsem Park	(3.5)	II. o.	Bakos Gábor	57.0	1:38.0	68.5	(9.5)	Centa-Tiltott gyümölcs-Winter Tale
2020.09.13	**6/6**	**59**	1400	Kincsem Park	(j)	III. kat.	Jozef Parigál	63.5	1:27.0	60	(7)	Just Mine-Muizenberg Rock-Levendula
2020.08.30	**7/8**	**50.5**	1400	Kincsem Park	(3.0)	I. o.	Bakos Gábor	56.0	1:23.1	66.5	(9)	For You/Lady Zsu-Kráken
2020.08.02	**4/10**	**59.5**	1400	Kincsem Park	(3.0)	II. o.	Bakos Gábor	60.5	1:22.8	63	(2.5)	Levendula-Marlon-Turn Me On
2020.07.19	**5/10**	**59.5**	1600	Kincsem Park	(j)	II. o.	Jozef Parigál	61.0	1:41.1	56	(4.5)	Lady Zsu-Tiltott gyümölcs-Regölő

6 Chatelet (FR) — 52.0 Suták Csenge (102,11-22) — (Kék-fehér, fehér csillag, kék-fehér sapka)

4 stpher Penny's Picnic (IRE) - Magicmontain (FR) / Montjeu (IRE) — **Csupor Ferenc** — **Istálló: H.SZ.S.ZS. i.**

Startbox: 2 — Élet stat.: 16, 2-7, 939500 Ft — 2020: 5, 0-2, 183500 Ft — 2019: 8, 2-4, 725500 Ft — Tenyésztő: Jemuel Vittori & Jacques Beres — 102

2020.08.09	**8/10**	**47.5**	1800	Kincsem Park	(3.0)	IV. kat.	Makoviczki Ákos	62.0	1:52.2	59	(12)	Gunsmoke-Rajsamatazz-Rebel's Angel
2020.07.19	**5/6**	**51**	2200	Kincsem Park	(3.5)	Elit o.	Jirí Palík	55.0	2:22.5	65	(7)	La Shaba-Calabrese-Tizedes
2020.06.28	**6/10**	**51.5**	1800	Kincsem Park	(3.0)	III. o.	ifj. Fejes Lajos	63.0	1:50.2	58.5	(9)	Gunsmoke-Music Channel-Serif
2020.06.14	**3/6**	**54.5**	1900	Kincsem Park	(p)	II. kat.	ifj. Fejes Lajos	60.5	1:59.0	65.5	(9)	Arktisz-Sagana-Chatelet
2020.05.31	**8/12**	**51.5**	1800	Kincsem Park	(j)	II. o.	ifj. Fejes Lajos	58.5	1:52.1	69	(11)	Silver Pepper-Aurora Borealis-Lady Zsu

Chatelet (FR) 1.5 kg túlsúllyal indul. Fogadási típusok: Tét, Hely, Befutó, Hármasbefutó
Figyelem, ebben a futamban a Totalizatőr két HELY osztalékot fizet!

Blank Canvas számára erős volt a Kozma Ferenc Emlékverseny mezőnye, itt ismét sokkal jobbak a kilátásai. Tűzgalamb nyerés után is korrekt versenyt futott, ezúttal is dobogós helyre érhet. Sally Rose kitűnő formában van, minden futása javulás, kitűnő sansz. Juniperus hosszú kihagyás után is elfogadhatóan teljesített, másodjára már a főszereplők közé tartozhat. Rebellisből egy hete sok hiányzott, ebben a társaságban még jobb átlagával is nyerhetne. Chatelet egyenletesen teljesít, új kézben ott lehet az élmezőnyben.

Véleményünk: Sally Rose (3) – Blank Canvas (1) – Rebellis (5)

Eladó vagy bérelhető angol telivér kancák

Sina kétéves pej kanca (Prometheus - Spare Time)
My Princess kétéves pej kanca (Move Your Vision - Miss Universe)
Sile kétéves pej kanca (Move Your Vision - Seherezádé)
Érdeklődni a 06 30 995 9013, 06 20 291 8582 vagy 06 30 726 0201 számon.

2020.10.04 **V. FUTAM**

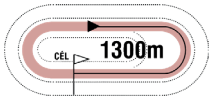

15:00

(166)

Pálya: **11 - Kincsem Park**
A futam neve: **TÍZEK TÁRSASÁGA HENDIKEP** (V/b.) **(szintetikus pálya)**
Összdíjazás: **460000 Ft** (230000, 92000, 69000, 46000, 23000)

1 Sea of Turbulence (IRE)

65.5 Tamás Csaba (18,0-5) (Kék, fehér szalag, kék csillagos ujjak, kék s.)

3 szk Born To Sea (IRE) - Sandtail (IRE) / Verglas (IRE) **Ribárszki Sándor** **Istálló: DANUBIA i.**

Startbox: 4 Élet stat.: 10, 0-5, 358500 Ft 2020: 7, 0-4, 297500 Ft 2019: 3, 0-1, 61000 Ft Tenyésztő: Airlie Stud, Ireland 157

2020.09.27	**6/9**	**32**	1400	Kincsem Park	(j)	V. o.	Tamás Csaba	60.5	1:29.1	54.5	(19)	Coffee Bean-Twisted Logic-Supreme
2020.08.30	**3/8**	**41**	1400	Kincsem Park	(j)	V. o.	ifj. Kozma István	59.0	1:29.3	41.5	(1.25)	Pókerarc-His Majesty-Sahara Sun/Sea of Turbulence
2020.08.09	**7/7**	**-**	1200	Kincsem Park	(j)	V/b.	Tamás Csaba	67.5	1:14.8	33.5	(18)	Glorious Glorious-Daktilus-Keszkenő
2020.07.26	**6/8**	**40.5**	1400	Kincsem Park	(j)	V. kat.	Tamás Csaba	59.5	1:27.8	55	(13)	Perpericon-Winter Tale-Wild Silk
2020.07.12	**3/9**	**43.5**	1400	Kincsem Park	(j)	V. kat.	Tamás Csaba	60.5	1:29.4	49.5	(6)	Rebel's Angel-Trip Jone Decerisy-Sea of Turbulence

2 Mezzo

63.0 Jozef Parigál (62,8-10) (Sötétzöld, sárga vállak, karszalag, sötétzöld sapka)

4 pk Satin Stone (USA) - Mezzanine (GER) / Protektor (GER) **Grósz Gyula** **Istálló: Ilkamajor i.**

Startbox: 1 Élet stat.: 22, 2-10, 916000 Ft 2020: 7, 1-5, 420000 Ft 2019: 11, 1-5, 496000 Ft Tenyésztő: Bácsalmási Agráripari Zrt. 141

2020.09.13	**2/5**	**35**	1300	Kincsem Park	(j)	V. o.	Benkő Ádám	55.5	1:22.3	31	(0.75)	Daktilus-Mezzo-Sámántánc
2020.08.30	**5/8**	**35**	1400	Kincsem Park	(j)	V. o.	Bakos Gábor	57.0	1:29.3	41.5	(2.5)	Pókerarc-His Majesty-Sahara Sun/Sea of Turbulence
2020.08.16	**5/10**	**27**	1400	Kincsem Park	(j)	V/b.	Huszár Korinna	61.5	1:29.0	28.5	(10)	Sáska-Sámántánc-Vernon
2020.08.02	**5/6**	**32.5**	1600	Kincsem Park	(j)	V/b.	Kolumbán Örs	62.0	1:44.9	39.5	(3.5)	Lanna-Bryan-Sáska
2020.07.12	**1/10**	**35**	1300	Kincsem Park	(j)	V/b.	Jozef Parigál	59.5	1:22.8	35	(0.75)	Mezzo-Keszkenő-Zilyony

3 Humbuk

59.5 Gönczi Rebeka (78,10-22) (Zöld, fehér pettyek, piros sapka)

4 pher Brahy (USA) - High Rainbow (IRE) / High Chaparral (IRE) **Pető Sándor** **Istálló: dr. Ecsedi Leticia úrhölgy lova**

Startbox: 7 Élet stat.: 21, 1-7, 619000 Ft 2020: 7, 0-3, 143000 Ft 2019: 12, 1-2, 384500 Ft Tenyésztő: Bácsalmási Agráripari Zrt. 127

2020.08.30	**6/8**	**30**	1400	Kincsem Park	(j)	V. o.	Gönczi Rebeka	55.0	1:29.3	41.5	(5.5)	Pókerarc-His Majesty-Sahara Sun/Sea of Turbulence
2020.08.16	**8/10**	**25**	1400	Kincsem Park	(j)	V/b.	Mészáros Zsolt	62.0	1:29.0	28.5	(13)	Sáska-Sámántánc-Vernon
2020.07.19	**3/9**	**34**	1600	Kincsem Park	(j)	V. o.	Gönczi Rebeka	55.0	1:42.7	40.5	(6)	Ridik-Twisted Logic-Humbuk
2020.07.12	**9/10**	**31.5**	1300	Kincsem Park	(j)	V/b.	Mészáros Zsolt	63.0	1:22.8	35	(6.5)	Mezzo-Keszkenő-Zilyony
2020.06.28	**4/11**	**30.5**	1600	Kincsem Park	(j)	V. o.	Mészáros Zsolt	57.5	1:40.4	48	(5.5)	Narra Mihi-Avignon-Firstmind

4 Miss Marple

57.0 Timár Zsuzsa (4,0-1) (Pezsgő, narancssárga gyűrű és sapka)

5 pk Out Loud (GB) - Miss Mary / Satin Stone (USA) **Stanislav Georgiev** **Istálló: Noémi Racing II.**

Startbox: 6 Élet stat.: 25, 1-11, 967000 Ft 2020: 5, 0-3, 184000 Ft 2019: 6, 0-3, 200000 Ft Tenyésztő: Telivér Farm Kft. 139

2020.09.13	**7/8**	**24**	2000	Kincsem Park	(j)	V/b.	Timár Zsuzsa	58.0	2:11.3	42.5	(10)	Rubidium-Schneerose-Agave
2020.08.30	**6/7**	**22.5**	1600	Kincsem Park	(j)	V/b.	Jozef Parigál	60.0	1:43.1	37.5	(14)	Rubidium-Sámántánc-Keszkenő
2020.07.12	**4/10**	**33.5**	1300	Kincsem Park	(j)	V/b.	Timár Zsuzsa	60.5	1:22.8	35	(2.5)	Mezzo-Keszkenő-Zilyony
2020.06.14	**2/8**	**34.5**	1600	Kincsem Park	(p)	V/b.	Timár Zsuzsa	61.0	1:40.3	39.5	(1)	Schneerose-Miss Marple-Judit
2020.05.31	**4/9**	**31.5**	1200	Kincsem Park	(j)	V/b.	Timár Zsuzsa	61.5	1:17.3	35.5	(3.5)	Luck Stone-Sea of Turbulence-Zilyony

5 Hucsucso (IRE)

56.5 Benkő Ádám (8,0-1) (Kék, piros ujjak, kék sapka)

3 pk Teofilo (IRE) - Hall Hee (IRE) / Invincible Spirit (IRE) **Csontos Pál** **Istálló: Csucso Racing**

Startbox: 3 Élet stat.: 6, 0-1, 24500 Ft 2020: 6, 0-1, 24500 Ft 2019: 0, 0-0, 0 Ft Tenyésztő: Ennistown Stud 140

2020.09.13	**5/9**	**30**	1100	Kincsem Park	(j)	V. kat.	Benkő Ádám	58.5	1:09.0	42.5	(9.5)	Centrum-Riderchop-Zilyony
2020.08.30	**8/8**	**-**	1400	Kincsem Park	(j)	V. o.	Bihari Alexandra	51.5	1:29.3	41.5	(15)	Pókerarc-His Majesty-Sahara Sun/Sea of Turbulence
2020.08.09	**6/10**	**35.5**	1600	Kincsem Park	(j)	V. kat.	Benkő Ádám	60.5	1:42.6	54.5	(17)	Winter Tale-Namroud-Mayella
2020.07.26	**7/9**	**30.5**	1400	Kincsem Park	(j)	V. kat.	Benkő Ádám	59.5	1:28.3	46.5	(16)	Speedy Sally-If At Sea-Melonka
2020.07.12	**9/9**	**-**	1400	Kincsem Park	(j)	V. kat.	Cserei Szabolcs	57.0	1:29.4	49.5	(számt.)	Rebel's Angel-Trip Jone Decerisy-Sea of Turbulence

6 Olaf

55.0 Panyi Mátyás (3.5) (24,3-6) (Kék, bordó-fehér csík, skék ujj bordó feh.csík és sapka)

6 pher En Passant (IRE) - Operabál / Munadee (USA) **Molnár Orsolya** **Istálló: VINCE i.**

Startbox: 9 Élet stat.: 20, 1-2, 365000 Ft 2020: 0, 0-0, 0 Ft 2019: 2, 0-0, 0 Ft Tenyésztő: Péter Csaba, Budapest 258

2019.11.24	**9/9**	**18.5**	1200	Kincsem Park	(j)	V/b.	Kriskó Norbert	57.5	1:15.5	39	(15)	Humbuk-Supreme/Mezzo
2019.06.23	**13/13**	**-**	1200	Kincsem Park	(j)	V/b.	Mészáros Zsolt	57.0	1:15.0	32	(42)	Mátrix-Miss Marple-Twisted Logic
2018.11.11	**10/13**	**-**	1400	Kincsem Park	(j)	V/b.	Záhonyi Vanessza am.	54.0	1:29.8	33.5	(19)	Sármány-Regölő-Holiday
2018.11.04	**6/7**	**-**	1200	Kincsem Park	(j)	V. o.	Huszár Korinna	51.0	1:15.6	47.5	(17)	Suttogó-Miss Marple-Illendő
2018.10.14	**2/12**	**31**	1200	Kincsem Park	(j)	V/b.	Kriskó Norbert	57.5	1:17.4	34	(1.25)	Miss Marple-Olaf-Papírsárkány

7 Hashtag Saint Fray (FR)

54.0 Suták Csenge (102,11-22) (Kék, sárga "V" és sárga sapka)

3 pk Captain Marvelous (IRE) - Baradogna (FR) / Barathea (IRE) **Pap Gabriella** **Istálló: Tatai II. i.**

Startbox: 8 Élet stat.: 4, 0-2, 47500 Ft 2020: 4, 0-2, 47500 Ft 2019: 0, 0-0, 0 Ft Tenyésztő: Mme Catherine Savare 99

2020.08.09	**5/7**	**25.5**	1200	Kincsem Park	(j)	V/b.	Suták Csenge	55.5	1:14.8	33.5	(8)	Glorious Glorious-Daktilus-Keszkenő
2020.07.26	**8/9**	**30.5**	1400	Kincsem Park	(j)	V. kat.	Pap Gabriella	59.5	1:28.3	46.5	(16)	Speedy Sally-If At Sea-Melonka
2020.07.12	**5/9**	**29.5**	1400	Kincsem Park	(j)	V. kat.	Pap Gabriella	60.5	1:28.7	48.5	(18)	Xman-Namroud-Riderchop
2020.06.14	**7/8**	**31**	1200	Kincsem Park	(p)	V. kat.	Mocsinka Vivien	52.5	1:12.9	54.5	(19)	Fly To Me-Sally Rose-Blank Canvas

8 Kandela (POL) *

51.5 Dickinson Judit am. (2.5) (7,0-3) (Zöld, fekete váll, zöld sapka)

3 stpk Golden Tirol (GER) - Kanna (POL) / Royal Court (IRE) **Jozef Roszival** **Istálló: Kolozsi Ranch**

Startbox: 2 Élet stat.: 3, 0-0, 0 Ft 2020: 3, 0-0, 0 Ft 2019: 0, 0-0, 0 Ft Tenyésztő: SK Krasne Spólka, Polen 140

2020.09.13	**9/9**	**28.5**	1100	Kincsem Park	(j)	V. kat.	Jozef Parigál	61.5	1:09.0	42.5	(14)	Centrum-Riderchop-Zilyony
2020.08.30	**8/8**	**-**	2000	Kincsem Park	(3.0)	V. kat.	Virág András	59.5	2:07.6	49	(36)	Northern Way-Baal-En Garde
2020.08.09	**10/10**	**-**	1600	Kincsem Park	(j)	V. kat.	Virág András	60.5	1:42.6	54.5	(33)	Winter Tale-Namroud-Mayella

9 Narancsfa *

50.0 Benedek Zoltán (28,1-7) (Sárga-kék kockák, kék sapka)

8 pk Pretty Princ - Narancsvirág / Königslöwe (GB) **Ribárszki Sándor** **Istálló: Komáromi i.**

Startbox: 5 Élet stat.: 16, 0-0, 0 Ft 2020: 2, 0-0, 0 Ft 2019: 3, 0-0, 0 Ft Tenyésztő: Bocska Béla, Komárom 139

2020.09.13	**8/8**	**-**	2000	Kincsem Park	(j)	V/b.	Besenyei Ferenc	46.5	2:11.3	42.5	(számt.)	Rubidium-Schneerose-Agave
2020.08.30	**7/7**	**-**	1600	Kincsem Park	(j)	V/b.	Mocsinka Vivien	51.5	1:43.1	37.5	(42)	Rubidium-Sámántánc-Keszkenő
2019.10.13	**9/13**	**21.5**	1200	Kincsem Park	(j)	V/b.	Nagy Tamás	52.0	1:15.7	29.5	(5.5)	Kenguru-Mezzo-Riadó
2019.09.29	**11/13**	**-**	1400	Kincsem Park	(j)	V/b.	Szala Cintia	48.0	1:30.4	41.5	(12)	Supreme-Medica-Kapdarkey
2019.09.15	**9/9**	**17**	1200	Kincsem Park	(j)	V. kat.	Besenyei Ferenc	54.0	1:14.5	42	(17)	Ilvy-Twisted Logic-Barriss

Hendikep ellen: Narancsfa (-4.5 kg) Olaf 3.0 kg, Kandela (POL) 5.5 kg, Narancsfa 1.5 kg túlsúllyal indul.
Fogadási típusok: Tét, Hely, Befutó, Hármasbefutó

Véleményünk: Mezzo (2) – Miss Marple (4) – Sea of Turbulence (1) – Hashtag Saint Fray (7)

A jackpot összegével a fogadásszervező az adott játékban képzett nyereményalapot megnöveli.
A jackpot összegével megemelt nyereményalap a nyertes fogadók között kerül felosztásra oly módon, hogy azt a kihirdetett és kifizetett nyeremény osztalék együttesen tartalmazza.

GALOPP

100.000 Ft jackpot Hármasbefutóra

2020.10.04 **VI. FUTAM**

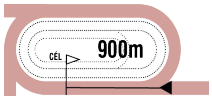

15:30

(167)

Pálya: **11 - Kincsem Park**
A futam neve: **REPÜLŐ HENDIKEP** (I.o.)
Összdíjazás: **900000 Ft** (450000, 180000, 135000, 90000, 45000)

1 Oba Hara (GB) — 68.0 Stanislav Georgiev (81,25-30) — (Fehér, zöld öv, karsz. és sapka)

3 sk Zebedee (GB) - Overheard (IRE) / Lope De Vega (IRE) — **Stanislav Georgiev** — **Istálló: EKINOKS**

Startbox: 5 — Élet stat.: 6, 2-3, 1073000 Ft — 2020: 5, 1-3, 768000 Ft — 2019: 1, 1-0, 305000 Ft — Tenyésztő: Nick Bradley Bloodstock — 146

2020.09.20	**3/6**	**66.5**	1400	Kincsem Park	(3.0)	Elit o.	Stanislav Georgiev	61.0	1:22.2	63.5	(1.35)	Turn Me On-Marlon-Oba Hara
2020.08.02	**3/4**	**65.5**	1200	Kincsem Park	(3.0)	Elit o.	Stanislav Georgiev	57.0	1:08.4	62	(4.5)	La Lianga-Muizenberg Rock-Oba Hara
2020.06.28	**1/9**	**68.5**	1000	Kincsem Park	(3.0)	II. o.	Stanislav Georgiev	58.5	0:57.2	68.5	(7)	Oba Hara-Rebelliously-Szerencse lovag
2020.06.07	**4/6**	**55.5**	1200	Kincsem Park	(j)	II. o.	Stanislav Georgiev	58.0	1:10.8	63.5	(12)	La Lianga-Nebáncsvirág-Amoreena
2020.05.24	**6/8**	**50**	1600	Kincsem Park	(j)	IV. kat.	Stanislav Georgiev	58.5	1:37.9	60	(11)	Amerika Kapitány-Arktisz/Lucifer

2 Nyelvtörő — 59.5 Kriskó Norbert (43,7-7) — (Sötétkék, szürke sapka)

5 stpk Out Loud (GB) - Nemzeti Összefogás / Satin Stone (USA) — **Fézer Róbert** — **Istálló: Telivér Farm**

Startbox: 1 — Élet stat.: 29, 8-15, 6052000 Ft — 2020: 6, 0-5, 666000 Ft — 2019: 8, 2-3, 1855000 Ft — Tenyésztő: Telivér Farm Kft. — 142

2020.09.13	**3/6**	**60**	1200	Kincsem Park	(j)	II. o.	Kolumbán Örs	59.0	1:14.1	60.5	(0.6)	Futurist Fashion-Sally Rose-Nyelvtörő
2020.09.06	**4/6**	**59.5**	1200	Kincsem Park	(3.0)	Elit kat.	Gönczi Rebeka	57.5	1:09.1	71	(5)	Báthory-Night for Overdose-Tűzgalamb
2020.08.02	**4/4**	**60**	1200	Kincsem Park	(3.0)	Elit o.	Gönczi Rebeka	55.0	1:08.4	62	(5.5)	La Lianga-Muizenberg Rock-Oba Hara
2020.07.12	**2/4**	**65.5**	900	Kincsem Park	(3.0)	I. kat.	Gönczi Rebeka	59.5	0:51.0	70.5	(4.5)	Vain Hope-Nyelvtörő-Dreamy Rascal
2020.06.07	**5/6**	**55.5**	1200	Kincsem Park	(j)	II. o.	Fézer Róbert	65.0	1:10.8	63.5	(14)	La Lianga-Nebáncsvirág-Amoreena

3 It's my Time (GER) — 59.0 Jaroslav Línek (37,4-13) — (S.kék, barna váll. piros-lila rombuszos ujjak, piros s.)

6 pk Lord Of England (GER) - Imogen (GER) / Tiger Hill (IRE) — **Maronka Gábor** — **Istálló: Bel Racing i.**

Startbox: 3 — Élet stat.: 3, 0-2, 223000 Ft — 2020: 2, 0-1, 65000 Ft — 2019: 12, 2-4, 1133550 Ft — Tenyésztő: Gestüt Etzean — AUT

2020.09.13	**6/9**	**-**	1300	Ebreichsdorf	(3,8)		Tomas Lukásek	56.5	1:18.0	-	(8)	Scandinavian Lady-Wirrwarr-Di Mo
2020.08.23	**5/8**	**61**	1200	Kincsem Park	(3.0)	I. kat.	Zdenko Smida	57.5	1:09.9	72	(7)	Vain Hope-Crushing Power-Morita Menantie
2020.05.31	**9/10**	**-**	1500	Sabac		I. o.	Aleksandar Sasic	60.0	1:31.4	-	(9)	Chantilly-Surcin-Maksimilijan LP
2019.10.27	**1/10**	**-**	1300	Sabac		I. o.	Darko Ljubomirovic	52.0	1:17.5	-	(1.5)	It's my Time-Chantilly-Destyno
2019.10.13	**2/7**	**64.5**	1600	Kincsem Park	(3.2)	II. kat.	Aleksandar Sasic	61.0	1:37.7	69	(0.5)	Wasmy-It's my Time-Contesse

4 Nebáncsvirág (IRE) — 58.0 Suták Csenge (102,11-22) — (Sötétkék-fehér kockák, sötétkék ujjak és sapka)

3 pk Born To Sea (IRE) - Night Club (GB) / Mozart (IRE) — **Suták János** — **Istálló: Nomád i.**

Startbox: 6 — Élet stat.: 6, 1-4, 1145000 Ft — 2020: 4, 0-3, 440000 Ft — 2019: 2, 1-1, 705000 Ft — Tenyésztő: C. & M. Murphy — 110

2020.08.16	**6/6**	**52**	1000	Kincsem Park	(j)	III. kat.	Suták Csenge	57.5	1:01.7	60.5	(7)	Tűzgalamb-Messina-Futurist Fashion
2020.07.26	**2/11**	**59**	1200	Kincsem Park	(j)	IV. kat.	Suták Csenge	57.0	1:14.2	56.5	(rnyak.)	Sally Rose-Nebáncsvirág-Sonic Bang
2020.06.21	**4/6**	**59**	1200	Kincsem Park	(3.5)	Elit kat.	Suták Csenge	53.5	1:10.4	71.5	(8)	Crushing Power-Vain Hope-Morita Menantie
2020.06.07	**2/6**	**63.5**	1200	Kincsem Park	(j)	II. o.	Suták Csenge	58.0	1:10.8	63.5	(3.5)	La Lianga-Nebáncsvirág-Amoreena
2019.09.22	**2/9**	**63**	1300	Kincsem Park	(3.4)	Gd-3	Suták Csenge	58.0	1:17.5	64	(0.75)	Antilopa-Nebáncsvirág-Love Forever

5 Messina (SVK) * — 50.0 Mocsinka Vivien (69,15-16) — (Sötétzöld, narancssárga gyűrűk és sapka)

3 pk Ypsilon King (GB) - Mac Pursuits (GB) / Pastorial Pursuits (GB) — **Ribárszki Sándor** — **Istálló: Vimar-Dvorníky**

Startbox: 2 — Élet stat.: 6, 1-4, 694500 Ft — 2020: 6, 1-4, 694500 Ft — 2019: 0, 0-0, 0 Ft — Tenyésztő: Pavel Vigas — 142

2020.09.13	**4/6**	**50.5**	1200	Kincsem Park	(j)	II. o.	Benedek Zoltán	52.5	1:14.1	60.5	(5.5)	Futurist Fashion-Sally Rose-Nyelvtörő
2020.08.16	**2/6**	**54.5**	1000	Kincsem Park	(j)	III. kat.	Mocsinka Vivien	54.0	1:01.7	60.5	(1.25)	Tűzgalamb-Messina-Futurist Fashion
2020.07.19	**1/8**	**50.5**	1000	Kincsem Park	(j)	III. o.	Mocsinka Vivien	52.0	1:00.8	50.5	(1.75)	Messina-Amaranta-Lujza
2020.07.05	**8/9**	**39**	1600	Kincsem Park	(j)	IV. o.	Bakos Gábor	57.5	1:41.8	52	(11)	Victoria Vitae-Denis The Diva-Can't Beat It
2020.06.07	**5/10**	**48.5**	1600	Kincsem Park	(j)	V. kat.	Suták Csenge	58.0	1:43.4	53	(7.5)	Blush Bird-Gunsmoke-War Master

6 Bíróné — 50.0 Bihari Alexandra (16,0-3) — (Fehér-ezüst-arany, fehér-ezüst sapka)

7 pk Steady As A Rock (FR) - Blanche / This Key Fits (USA) — **Suták János** — **Istálló: Jeles i.**

Startbox: 4 — Élet stat.: 54, 6-32, 4450000 Ft — 2020: 2, 0-1, 78000 Ft — 2019: 13, 1-11, 1437500 Ft — Tenyésztő: dr. Kovács Petra — 47

2020.06.28	**4/9**	**51**	1000	Kincsem Park	(3.0)	II. o.	Suták Csenge	53.5	0:57.2	68.5	(8.5)	Oba Hara-Rebelliously-Szerencse lovag
2020.05.31	**7/11**	**45.5**	1100	Kincsem Park	(j)	IV. o.	Májer Cintia am.	65.5	1:09.1	55	(8)	Fly To Me-Amorózó-Lujza
2019.11.10	**3/7**	**55.5**	1200	Kincsem Park	(j)	III. o.	Májer Cintia am.	63.0	1:12.9	55.5	(4.5)	Futurist Fashion-Rainbow Rosie-Bíróné
2019.10.13	**1/6**	**53**	1100	Kincsem Park	(j)	III. o.	Kun Ferenc	60.5	1:08.7	53	(1)	Bíróné-Illendő-Aloiv Aivilo
2019.09.15	**2/8**	**51.5**	1200	Kincsem Park	(3.6)	I. o.	Mocsinka Vivien	50.5	1:09.8	73.5	(7)	Dante's Peak-Bíróné-Pokolfajzat

Hendikep ellen: Bíróné (-2 kg) Messina (SVK) 1.5 kg túlsúllyal indul. Fogadási típusok: Tét, Hely, Befutó, Hármasbefutó
Figyelem, ebben a futamban a Totalizatőr két HELY osztalékot fizet!

Oba Hara nagyon gyors hároméves, a szélsőségesen rövid távon topsúlya ellenére elhozhatja a győzelmet. Nyelvtörő formája stabilizálódni látszik, jól áll, dobogós esélyt képvisel. It's my Time első Kincsem parki hendikepjében még utolsó teljesítményével is kitűnő sansz, lovasa is ajánlja. Nebáncsvirág extrém körülmények között maradt le, topjával akár nyerhet is. Messina számára kedvezőnek tűnik a rövidebb táv, hendikep ellen futva is eredményes szereplésére számítunk. Bíróné hasonló helyzetben van, szerezhet egy helyezést.

Véleményünk: Oba Hara (1) – It's my Time (3) – Nyelvtörő (2)

Az ötödik futam esélyeinek elemzése:

Sea of Turbulence egy hete jóval gyengébb volt a vártnál, előző futásai mellette szólnak. Mezzo jelenlegi lovasával mindig eredményes, ráadásul visszakerült a leggyengébb kategóriába. Humbuk már meglehetősen esedékes, helyre mindenképpen jó lehet. Miss Marple két utolsó versenyében sokkal gyengébb volt, mint előtte, ha összeszedi magát, megszerezheti a győzelmet, ismét rövidebbre próbálkozik. Hucsucso kezd mutatkozni, érik számára egy jobb helyezés. Olaf tavaly is mindössze csak kétszer futott és akkor is messze végzett, új tréningből tér vissza. Hashtag Saint Fray hendikepben már közelebb volt, de még annál is jobb szereplését vártuk, ezúttal talán már igazán meg tud villanni. Kandela első hendikepjében sokkal eredményesebb lehet, mint eddig. Narancsfa erősebb lovassal a meglepetés lova lehet.

Véleményünk: Mezzo (2) – Miss Marple (4) – Sea of Turbulence (1) – Hashtag Saint Fray (7)

2020.10.04 **VII. FUTAM**

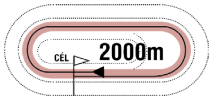

15:55

(168)

Pálya: **11 - Kincsem Park**
A futam neve: **AMATŐRVERSENY HENDIKEP** (V.o.) **(szintetikus pálya)**
Összdíjazás: **480000 Ft** (240000, 96000, 72000, 48000, 24000)
Egyéb információ: **Molnár Gyöngyi tiszteletdíja az első három helyezett ló lovasának.**

1 Ridik *

62.5 Garai Roland am. (3.5) (11,0-2) (Piros, zöld csillag, sárga ujj, zöld csillagok, piros s.)

7 pher Saldenzar (GER) - Rumina / Horatio Luro (USA) **Bihari Alexandra** **Istálló: Billionaire Horses**

Startbox: 3 Élet stat.: 49, 5-16, 1913500 Ft 2020: 7, 1-1, 268000 Ft 2019: 11, 2-4, 743000 Ft Tenyésztő: 3+1 Kft., Budapest 159

2020.09.27	**5/8**	**38**	2200	Kincsem Park	(j)	IV. o.	Bihari Alexandra	56.0	2:24.7	53.5	(5.5)	Melioria-Tűzfészek-Rubikon
2020.08.30	**8/9**	**34**	1800	Kincsem Park	(3.0)	IV. o.	Bihari Alexandra	58.0	1:51.4	52	(15)	Last Stride-Hurrikán-Tűzfészek
2020.08.02	**8/9**	**37.5**	1400	Kincsem Park	(j)	IV. o.	Bihari Alexandra	58.5	1:28.3	48.5	(10)	Apostol-Tűzfészek-Lujza
2020.07.19	**1/9**	**40.5**	1600	Kincsem Park	(j)	V. o.	ifj. Kozma István	55.0	1:42.7	40.5	(6)	Ridik-Twisted Logic-Humbuk
2020.06.28	**7/11**	**24.5**	1600	Kincsem Park	(j)	V. o.	Bihari Alexandra	57.0	1:40.4	48	(11)	Narra Mihi-Avignon-Firstmind

2 Zvarovska (FR)

62.5 Drexler Virginia am. (12,1-1) (Kék, sárga "V" és sárga sapka)

3 stpk Penny's Picnic (IRE) - Melinee (FR) / Blackdoun (FR) **Pap Gabriella** **Istálló: Tatai II. i.**

Startbox: 4 Élet stat.: 7, 1-1, 352000 Ft 2020: 7, 1-1, 352000 Ft 2019: 0, 0-0, 0 Ft Tenyésztő: Haras du Hoguenet 148

2020.09.20	**6/7**	**42.5**	1000	Kincsem Park	(j)	V. o.	Pap Gabriella	65.0	1:01.4	41	(6)	Sprinter-Glorious Glorious-Riderchop
2020.08.02	**6/9**	**42**	1400	Kincsem Park	(j)	IV. o.	Pap Gabriella	58.0	1:28.3	48.5	(8)	Apostol-Tűzfészek-Lujza
2020.07.19	**2/7**	**47**	1400	Kincsem Park	(3.5)	IV. o.	Camilla Orlandi am.	56.5	1:26.2	52	(3)	Dharma-Zvarovska-Botaniste
2020.07.05	**1/8**	**42**	1400	Kincsem Park	(j)	V. o.	Mocsinka Vivien	52.0	1:27.8	42	(5)	Zvarovska-His Majesty-Speedy Sally
2020.06.21	**9/13**	**39**	1400	Kincsem Park	(j)	V. kat.	Pap Gabriella	58.5	1:27.6	50	(9)	Can't Beat It-Xman-Lord Causeway

3 Ayers Rock

58.5 Májer Cintia am. (16,1-5) (Gesztenyebarna, bézs "V" és gb.-b. sapka)

3 pher Steady As A Rock (FR) - Aeronwy Thomas (IRE) / Dylan Thomas (IRE) **Zala Csaba** **Istálló: ROYAL STABLE**

Startbox: 5 Élet stat.: 10, 0-6, 360500 Ft 2020: 7, 0-5, 269000 Ft 2019: 3, 0-1, 91500 Ft Tenyésztő: Bábolna Nemzeti Ménesbirtok 157

2020.09.27	**5/9**	**32.5**	1400	Kincsem Park	(j)	V. o.	Suták Csenge	60.5	1:29.1	54.5	(18)	Coffee Bean-Twisted Logic-Supreme
2020.09.06	**3/6**	**37.5**	1600	Kincsem Park	(j)	V. kat.	Suták Csenge	61.0	1:46.1	40.5	(4)	Avignon-Quint-Ayers Rock
2020.08.16	**4/7**	**37.5**	1300	Kincsem Park	(j)	V. kat.	Suták Csenge	62.0	1:20.5	52	(20)	Blank Canvas-Riderchop-Macaron
2020.07.05	**2/8**	**45**	1600	Kincsem Park	(j)	V. kat.	Kriskó Norbert	60.5	1:42.5	49.5	(4.5)	Cupido-Ayers Rock-Lanna
2020.06.28	**6/6**	**42.5**	1100	Kincsem Park	(j)	IV. o.	Kriskó Norbert	57.5	1:07.4	48.5	(6.5)	Silver Chimes-Luck Stone-Medica

4 Kapdarkey (FR)

54.0 Balogh Luca am. (3.5) (4,1-1) (Királykék, neonzöld ujjak, királykék karsz. ,neonzöld s.)

4 stpk Kapgarde (FR) - Keyminda (FR) / Zamindar (USA) **Székely Károly** **Istálló: F & L i.**

Startbox: 6 Élet stat.: 11, 1-6, 445000 Ft 2020: 2, 0-1, 24000 Ft 2019: 9, 1-5, 421000 Ft Tenyésztő: Mr Bruno Plainfosse & Mme Isabelle Ribard 53

2020.07.05	**7/7**	**-**	3200	Kincsem Park	(3.0)	G.v.	Földes Bence am.	65.0	3:38.0	-	(számt.)	High Spec-Sárkányfű-Vanília
2020.06.07	**5/7**	**29.5**	1900	Kincsem Park	(j)	V. o.	Varga Luca am.	57.0	2:05.0	30	(7)	Bryan-Silent Water-Hurrikán
2019.11.17	**1/9**	**33.5**	1900	Kincsem Park	(j)	V/b.	Nagy Tamás	52.5	2:03.7	33.5	(2.5)	Kapdarkey-Judit-Royal Ron
2019.11.10	**5/10**	**30**	1600	Kincsem Park	(j)	V. kat.	Benkő Ádám	57.0	1:42.8	35	(5)	Flawless Flower-Last Stride-Éjszaka
2019.10.20	**5/9**	**39**	2000	Kincsem Park	(j)	V. kat.	Benkő Ádám	55.5		52.5	(9.5)	Rajsamatazz-French Whiskey-Princess Aurelia

5 Bryan

53.5 Dickinson Judit am. (7,0-3) (Rózsaszín-kék kockák, rózsaszín ujjak és kék sapka)

5 stpher Ryan (IRE) - Búzamező (GB) / Benny The Dip (USA) **Sutákné Ágnes** **Istálló: Nomád II. i.**

Startbox: 1 Élet stat.: 26, 2-14, 1236000 Ft 2020: 8, 1-7, 662000 Ft 2019: 10, 1-4, 486000 Ft Tenyésztő: Molnár Ferenc, Veróce 161

2020.09.27	**2/13**	**32.5**	1600	Kincsem Park	(j)	V/b.	Suták Csenge	60.0	1:43.5	35	(5)	Qngfu Panda-Bryan-Cromwell
2020.09.06	**5/5**	**-**	3600	Kincsem Park	(3.0)	G.v.	Benkő Ádám	62.0	4:45.8	-	(30)	Sambo-Silent Water-Judit
2020.08.23	**3/8**	**30**	2000	Kincsem Park	(j)	V. o.	Jeles Eszter am.	50.5	2:10.9	50	(6)	Rubikon-Silent Water-Bryan
2020.08.02	**2/6**	**30**	1600	Kincsem Park	(j)	V/b.	Vámos Mercédesz	57.0	1:44.9	39.5	(1)	Lanna-Bryan-Sáska
2020.07.26	**4/12**	**30**	2000	Kincsem Park	(j)	V/b.	Jozef Parigál	61.0	2:10.6	41.5	(3.5)	Katchanka-Santis-Silverado

6 Agave

50.0 Jeles Eszter am. (1.5) (16,2-4) (Zöld, rózsaszín csillag, zöld-rózsaszín csillagos sapka)

3 sk Egerton (GER) - Ave Maria / Bakharoff (USA) **Zala Csaba** **Istálló: CANTEL RACING**

Startbox: 2 Élet stat.: 12, 0-4, 259000 Ft 2020: 9, 0-4, 259000 Ft 2019: 3, 0-0, 0 Ft Tenyésztő: Bábolna Nemzeti Ménesbirtok 161

2020.09.27	**8/13**	**28**	1600	Kincsem Park	(j)	V/b.	Paizs Gábor	58.0	1:43.5	35	(11)	Qngfu Panda-Bryan-Cromwell
2020.09.13	**3/8**	**32.5**	2000	Kincsem Park	(j)	V/b.	Homoki Norbert	56.5	2:11.3	42.5	(4)	Rubidium-Schneerose-Agave
2020.09.06	**4/6**	**35**	1600	Kincsem Park	(j)	V. kat.	Homoki Norbert	59.5	1:46.1	40.5	(5.5)	Avignon-Quint-Ayers Rock
2020.08.23	**7/8**	**-**	2000	Kincsem Park	(j)	V. o.	Besenyei Ferenc	48.0	2:10.9	50	(11)	Rubikon-Silent Water-Bryan
2020.07.26	**6/12**	**28**	2000	Kincsem Park	(j)	V/b.	Besenyei Ferenc	54.5	2:10.6	41.5	(4.5)	Katchanka-Santis-Silverado

Hendikep ellen: Agave (-0.5 kg) Kapdarkey (FR) 4.5 kg, Bryan 0.5 kg, Agave 3.5 kg túlsúllyal indul.
Fogadási típusok: Tét, Hely, Befutó, Hármasbefutó Figyelem, ebben a futamban a Totalizatőr két HELY osztalékot fizet!

Ridik egy hete sokáig helyezettnek tűnt, ha ismételni tud, fizethetnek rá. Zvarovska topformájával könnyű nyerője is lehetne ennek a futamnak, jelentősen emelték a távját. Ayers Rock egyelőre csak keresi nyári formáját, amivel aligha futnák le nélküle ezt a versenyt. Kapdarkey síkon ismét küzdelembe érhet, visszatérő formája nem volt rossz. Bryan mindenkivel jól fut, örökös döntős. Agave összességében két és fél kilóval fut hendikep ellen, múlt héten nem volt az igazi, de még így sem hagyható figyelmen kívül.

Véleményünk: Zvarovska (2) – Bryan (5) – Ridik (1)

Hármasbefutó variációk és áraik (vastagon szedett játékforma - „Sor”mód)

a lovak programszámai	variációk száma x alaptét	a játék ára	magyarázat
1/2-3-4/2-3-4 1-X-X R2-3-4	6 x 300.-	**1800.-**	Egy fix nyerő, mögé három ló keverve
1/2-3-4-5/2-3-4-5 1-X-X R2-3-4-5	12 x 300.-	**3600.-**	Egy fix nyerő, mögé négy ló keverve
1/2-3-4-5-6/2-3-4-5-6 1-X-X R2-3-4-5-6	20 x 300.-	**6000.-**	Egy fix nyerő, mögé öt ló keverve
1/2-3-4-5-6-7/2-3-4-5-6-7 1-X-X R2-3-4-5-6-7	30 x 300.-	**9000.-**	Egy fix nyerő, mögé hat ló keverve

2020.10.04 **VIII. FUTAM**

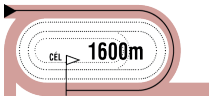

16:30

(169)

Pálya: **11 - Kincsem Park**
A futam neve: **BÉRCZY KÁROLY EMLÉKVERSENY** (I. kat.)
Összdíjazás: **1300000 Ft** (650000, 260000, 195000, 130000, 65000)
Egyéb információ: **Nagy Lovas Áruház tiszteletdíja a legjobban előkészített ló lóápolójának.**
Baileys Horse Feeds Hungary tiszteletdíja a legjobban előkészített ló idomárjának.

1 First Thought (GB) *

61.0 Jaroslav Línek (37,4-13) (Királyék, piros sapka)

4 pher Kyllachy (GB) - Port Charlotte (GB) / Oasis Dream (GB) **Maronka Gábor** **Istálló: "BUBI"**

Startbox: 5 Élet stat.: 4, 0-2, 290000 Ft 2020: 4, 0-2, 290000 Ft 2019: 9, 5-3, 4218500 Ft Tenyésztő: Lord Margadale AUT

2020.09.13	**6/7**	-	2000	Ebreichsdorf	(3,8)		Tomas Lukásek	57.5	2:03.7	-	(9)	Bolthorn-Magnentius-Rikoleta
2020.08.23	**3/5**	**69.5**	1600	Kincsem Park	(3.0)	Elit kat.	Alberto Sanna	61.0	1:35.7	73	(2.5)	Cirfandli-Dante's Peak-First Thought
2020.08.09	**5/15**	**63.5**	1600	Kincsem Park	(3.0)	I. kat.	Salvatore Sulas	63.0	1:36.1	69	(5.5)	Cirfandli-Gray Touch-Achilles
2020.07.19	**11/12**	**54.5**	1800	Kincsem Park	(3.7)	Gd-1	Carlo Fiocchi	62.0	1:52.8	75	(22)	Zoriana-Charlie Firpo-Golden Sea
2019.10.20	**1/4**	-	2800	Beograd		Gd-2	Aleksandar Sasic	58.5	3:18.0	-	(9)	First Thought-Kardinale-Primadona Lady

2 Wasmy (FR)

59.0 Suták Csenge (102,11-22) (Fehér, piros-fehér-zöld gyűrűk és ujjak, piros sapka)

5 sm Dawn Approach (IRE) - Alshamatry (USA) / Seeking The Gold (USA) **Soltész András** **Istálló: Soltész ménes**

Startbox: 2 Élet stat.: 15, 5-7, 3763000 Ft 2020: 4, 0-2, 325000 Ft 2019: 9, 5-3, 3250000 Ft Tenyésztő: Framont Ltd & S.C.E.A. Des Prairies 87

2020.07.26	**5/9**	**64**	2000	Kincsem Park	(3.5)	I. kat.	Benedek Zoltán	61.0	2:05.6	61	(4.5)	Aurora Borealis-Gunsmoke-Kilword
2020.07.05	**7/7**	**61**	1400	Kincsem Park	(3.0)	I. kat.	Suták Csenge	63.0	1:21.2	73	(11)	Báthory-Cirfandli-Dante's Peak
2020.06.21	**6/11**	**61**	1600	Kincsem Park	(3.6)	Gd-2	Suták Csenge	59.0	1:37.2	73	(12)	Charlie Firpo-Golden Sea-Ryony
2020.05.24	**2/7**	**70**	1600	Kincsem Park	(j)	I. kat.	Suták Csenge	62.0	1:38.2	69	(2)	Charlie Firpo-Wasmy-Sárkányfű
2019.11.24	**2/7**	**70**	1600	Kincsem Park	(j)	Elit o.	Suták Csenge	65.0	1:40.5	65.5	(2)	Tiltott gyümölcs-Wasmy-Mirtusz

3 Antilopa (IRE)

58.0 Jozef Parigál (62,8-10) (Fekete, piros gyűrűk, piros karszal. és sapka)

3 pk Sir Prancealot (IRE) - Aqueous (IRE) / Art Connoisseur (IRE) **Stanislav Georgiev** **Istálló: CERNOLIK i.**

Startbox: 4 Élet stat.: 8, 5-3, 4697500 Ft 2020: 4, 2-2, 2640000 Ft 2019: 4, 3-1, 2057500 Ft Tenyésztő: Tally-Ho Stud 149

2020.09.20	**4/13**	**64.5**	2400	Kincsem Park	(3.0)	Gd-2	Jozef Parigál	58.0	2:27.8	68	(3.5)	Blush Bird-Impression-Dawn Hill
2020.07.19	**4/8**	**64.5**	1800	Kincsem Park	(3.5)	Elit kat.	Jozef Parigál	60.0	1:51.8	66	(6.5)	Impression-Simply The Best-North Island
2020.06.21	**1/11**	**64.5**	1600	Kincsem Park	(3.6)	Gd-3	Jozef Parigál	58.0	1:38.2	64.5	(1.25)	Antilopa-Simply The Best-Impression
2020.05.31	**1/8**	**64.5**	1400	Kincsem Park	(j)	I. kat.	Jozef Parigál	59.5	1:25.6	64.5	(0.75)	Antilopa-Turn Me On-Marlon
2019.09.22	**1/9**	**64**	1300	Kincsem Park	(3.4)	Gd-3	Zdenko Smida	58.0	1:17.5	64	(0.75)	Antilopa-Nebáncsvirág-Love Forever

4 Merciless (FR) *

57.5 Nagy Polett (18,3-3) (Királyék,fehér sapka)

3 szm Dark Angel (IRE) - Elegant Beauty (GB) / Olden Times (GB) **Maronka Gábor** **Istálló: "BUBI"**

Startbox: 7 Élet stat.: 2, 0-0, 0 Ft 2020: 2, 0-0, 0 Ft 2019: 4, 0-1, 630000 Ft Tenyésztő: Framount Ltd. Chauvigny Global Equine Sasu 104

2020.08.09	**15/15**	-	1600	Kincsem Park	(3.0)	I. kat.	Cristian Gnesi	56.5	1:36.1	69	(37)	Cirfandli-Gray Touch-Achilles
2020.07.19	**8/10**	**48.5**	2000	Kincsem Park	(3.7)	Gd-2	Cristian Gnesi	58.0	2:07.7	69.5	(15)	Arktisz-Bánk-Lucifer
2020.06.28	**3/8**	-	1600	Sabac		Gd-2	Aleksandar Sasic	58.0	1:37.4	-	(6)	Wild West-Azzaro-Merciless
2020.05.31	**1/9**	-	1350	Sabac		I. kat.	Milan Konkolj	56.0	1:21.9	-	(5)	Merciless-Wild West-Miss Iron
2019.10.13	**7/12**	-	1500	Tarbes	(3,6)		Mickael Forest	58.0		-	(7)	Sally Jane-Clarabola-Astrale Chope

5 Turn Me On (GER)

56.5 ifj. Kozma István (76,12-26) (S.kék, barna váll. piros-lila rombuszos ujjak, s.kék s.)

3 pm Amaron (GB) - Tintagel (GB) / Oasis Dream (GB) **Zala Csaba** **Istálló: Belracing**

Startbox: 3 Élet stat.: 6, 1-5, 1344000 Ft 2020: 6, 1-5, 1344000 Ft 2019: 4, 2-1, 880860 Ft Tenyésztő: Gestüt Ohlerweiherhof 146

2020.09.20	**1/6**	**63.5**	1400	Kincsem Park	(3.0)	Elit o.	Alberto Sanna	56.5	1:22.2	63.5	(1.25)	Turn Me On-Marlon-Oba Hara
2020.08.23	**3/9**	**63.5**	1600	Kincsem Park	(j)	II. o.	Cristian Gnesi	59.0	1:40.3	67	(3)	Marlon-Rikoleta-Turn Me On
2020.08.02	**3/10**	**63.5**	1400	Kincsem Park	(3.0)	II. o.	Cristian Gnesi	59.5	1:22.8	63	(0.55)	Levendula-Marlon-Turn Me On
2020.07.19	**5/10**	**61.5**	2000	Kincsem Park	(3.7)	Gd-2	Carlo Fiocchi	58.0	2:07.7	69.5	(4)	Arktisz-Bánk-Lucifer
2020.06.21	**5/10**	**61.5**	1600	Kincsem Park	(3.6)	Gd-2	Gönczi Rebeka	58.0	1:37.6	71	(9.5)	Bánk-Silver Pepper-Stone Sober

6 Marlon

54.5 Gönczi Rebeka (78,10-22) (Zöld, fehér pettyek, piros sapka)

3 sm Steady As A Rock (FR) - Mahiki (GB) / Compton Place (GB) **Pető Sándor** **Istálló: dr. Ecsedi Leticia úrhölgy lova**

Startbox: 1 Élet stat.: 13, 2-9, 3105500 Ft 2020: 7, 1-5, 1641000 Ft 2019: 6, 1-4, 1464500 Ft Tenyésztő: Dr. ELF Kft. 146

2020.09.20	**2/6**	**67**	1400	Kincsem Park	(3.0)	Elit o.	Gönczi Rebeka	61.0	1:22.2	63.5	(1.25)	Turn Me On-Marlon-Oba Hara
2020.09.06	**2/5**	**67.5**	1600	Kincsem Park	(3.0)	Elit kat.	Gönczi Rebeka	55.0	1:35.0	66.5	(1.5)	Stone Sober-Marlon-Cirfandli
2020.08.23	**1/9**	**67**	1600	Kincsem Park	(j)	II. o.	Mészáros Zsolt	59.0	1:40.3	67	(1.5)	Marlon-Rikoleta-Turn Me On
2020.08.02	**2/10**	**63.5**	1400	Kincsem Park	(3.0)	II. o.	Mészáros Zsolt	59.0	1:22.8	63	(orr)	Levendula-Marlon-Turn Me On
2020.07.19	**6/10**	**60.5**	2000	Kincsem Park	(3.7)	Gd-2	Mészáros Zsolt	58.0	2:07.7	69.5	(7.5)	Arktisz-Bánk-Lucifer

7 Simply The Best

53.0 Mocsinka Vivien (69,15-16) (Ezüst, rózsaszín keresztszalag, ezüst sapka)

3 pk Prometheus (GER) - Squaw City (FR) / Elusive City (USA) **Kovács-Bakos Szilvia** **Istálló: Szilvi i.**

Startbox: 6 Élet stat.: 7, 1-4, 1956500 Ft 2020: 5, 0-3, 1560000 Ft 2019: 2, 1-1, 396500 Ft Tenyésztő: Kovács-Bakos Szilvia, Dunakeszi 149

2020.09.20	**6/13**	**63.5**	2400	Kincsem Park	(3.0)	Gd-2	Alberto Sanna	58.0	2:27.8	68	(4)	Blush Bird-Impression-Dawn Hill
2020.08.23	**5/8**	**67.5**	2400	Kincsem Park	(3.0)	Gd-1	Jozef Parigál	56.5	2:27.9	72.5	(3.5)	Faust-Bánk-Lucifer
2020.07.19	**2/8**	**63.5**	1800	Kincsem Park	(3.5)	Elit kat.	ifj. Kozma István	55.0	1:51.8	66	(2.5)	Impression-Simply The Best-North Island
2020.06.21	**2/11**	**63**	1600	Kincsem Park	(3.6)	Gd-3	ifj. Kozma István	58.0	1:38.2	64.5	(1.25)	Antilopa-Simply The Best-Impression
2020.05.24	**8/8**	**46.5**	1600	Kincsem Park	(j)	IV. kat.	Paizs Gábor	58.5	1:37.9	60	(13)	Amerika Kapitány-Arktisz/Lucifer

Marlon 0.5 kg túlsúllyal indul. Fogadási típusok: Tét, Hely, Befutó, Hármasbefutó
Figyelem, ebben a futamban a Totalizatőr két HELY osztalékot fizet!

First Thought jól mozgott a Buccaneer Díjban, azzal a formával az esélyese egyike. Wasmy nyár közepén ismét feljövőben volt, legjobbjával mindenkit meglephet. Antilopa a Kancadíjban kitűnően hajrázott, ez a táv azonban kedvezőbb lehet számára, döntőbe várható. Merciless magyar tréningbe került, javulással számíthat. Turn Me On megérdemelt sikert aratott, jöhet annyit előre, hogy ráduplázzon. Marlon hatalmas formában van, a játékosok egyik kedvence lehet. Simply The Best távját is visszavették, a Derbyben mutatott teljesítménye akár az elsőséghez is elég lehet.

Véleményünk: First Thought (1) – Marlon (6) – Simply The Best (7)

2020.10.04 **IX. FUTAM**

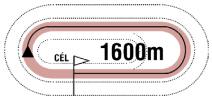

17:00

(170)

Pálya: **11 - Kincsem Park**
A futam neve: **PESTI NAPLÓ HENDIKEP** (III.o.) **(szintetikus pálya)**
Összdíjazás: **680000 Ft** (340000, 136000, 102000, 68000, 34000)

1 Almarózsa *

64.0 Drexler Virginia am. (1.5) (12,1-1) (Kék, rózsaszín "V" és sapka)

6 pk The Bogberry (USA) - Apple Pie / Glenstal (USA) **Kovács-Bakos Szilvia** **Istálló: Drexler Virginia úrhölgy lova**

Startbox: 4 Élet stat.: 40, 6-27, 3757500 Ft 2020: 6, 1-4, 625000 Ft 2019: 8, 2-5, 890500 Ft Tenyésztő: Telivér Farm Kft. 150

2020.09.20	**4/10**	**54**	2000	Kincsem Park	(j)	III. o.	Drexler Virginia am.	62.5	2:07.1	60.5	(5.5)	War Master-Allegro Assai-Minorita
2020.09.06	**2/10**	**54**	1600	Kincsem Park	(j)	III. o.	Drexler Virginia am.	62.0	1:41.9	52.5	(1)	Winter Tale-Almarózsa-Like The Sea
2020.08.09	**3/7**	**54**	1600	Kincsem Park	(j)	III. o.	Morvai Előd	61.0	1:43.3	47.5	(1.25)	Lamiikada-Perpericon-Almarózsa
2020.07.26	**7/9**	**47.5**	2000	Kincsem Park	(3.5)	III. o.	Drexler Virginia am.	63.5	2:04.5	58.5	(15)	Faust-Lashain-Stormatic
2020.06.21	**1/11**	**54**	2000	Kincsem Park	(j)	IV. o.	Drexler Virginia am.	66.0	2:08.6	54	(0.5)	Almarózsa-Minorita-Supergirl

2 Amerika Kapitány (IRE)

62.0 Májer Cintia am. (2.5) (16,1-5) (Sötétkék-fehér kockák, sötétkék ujjak és sapka)

3 pm Most Improved (IRE) - Adjtiya (IRE) / Green Desert (USA) **Suták János** **Istálló: Nomád i.**

Startbox: 8 Élet stat.: 9, 1-4, 870500 Ft 2020: 5, 1-0, 335000 Ft 2019: 4, 0-4, 535500 Ft Tenyésztő: John Foley 138

2020.09.06	**9/10**	**37**	1600	Kincsem Park	(j)	III. o.	Suták Csenge	62.5	1:41.9	52.5	(22)	Winter Tale-Almarózsa-Like The Sea
2020.08.02	**6/10**	**56**	1400	Kincsem Park	(3.0)	II. o.	Suták Csenge	57.5	1:22.8	63	(6)	Levendula-Marlon-Turn Me On
2020.07.19	**10/10**	**-**	1600	Kincsem Park	(j)	II. o.	Stanislav Georgiev	57.0	1:41.1	56	(45)	Lady Zsu-Tiltott gyümölcs-Regölő
2020.06.21	**6/10**	**61**	1600	Kincsem Park	(3.6)	Gd-2	Suták Csenge	58.0	1:37.6	71	(9.5)	Bánk-Silver Pepper-Stone Sober
2020.05.24	**1/8**	**60**	1600	Kincsem Park	(j)	IV. kat.	Suták Csenge	57.0	1:37.9	60	(rfej.)	Amerika Kapitány-Arktisz/Lucifer

3 Supergirl *

58.5 Kelemen Zénó (3.5) (11,1-1) (Fehér, piros-fehér-zöld gyűrűk és ujjak, piros sapka)

3 pk Ryan (IRE) - Sunny Girl / Jolly Groom (USA) **Soltész András** **Istálló: Soltész ménes**

Startbox: 3 Élet stat.: 11, 1-7, 811000 Ft 2020: 7, 1-5, 628000 Ft 2019: 4, 0-2, 183000 Ft Tenyésztő: Bábolna Nemzeti Ménesbirtok 152

2020.09.20	**1/5**	**51.5**	1600	Kincsem Park	(j)	IV. o.	Kelemen Zénó	54.0	1:42.0	51.5	(3)	Supergirl-Regölő-Lanna
2020.08.30	**4/8**	**43.5**	2000	Kincsem Park	(3.0)	V. kat.	Suták Csenge	59.5	2:07.6	49	(7.5)	Northern Way-Baal-En Garde
2020.08.09	**8/12**	**41**	2200	Kincsem Park	(3.0)	IV. o.	Suták Csenge	55.0	2:18.8	51	(7.5)	Dawn Hill-Ashta-Herastias
2020.08.02	**2/8**	**48.5**	1900	Kincsem Park	(j)	V. kat.	Suták Csenge	58.0	2:03.3	51	(0.75)	Minorita-Supergirl-Avignon
2020.07.12	**4/11**	**43.5**	1600	Kincsem Park	(3.0)	III. o.	Benedek Zoltán	51.0	1:36.8	53.5	(6)	Canada-Blush Bird-Rainbow Rosie

4 Minorita

58.0 Stanislav Georgiev (81,25-30) (Mentazöld-barna)

3 sm Egerton (GER) - Mina Alsalaam (GB) / Lujain (USA) **Fézer Róbert** **Istálló: MINT CHOCOLATE RACING i.**

Startbox: 5 Élet stat.: 10, 1-6, 850000 Ft 2020: 7, 1-4, 564000 Ft 2019: 3, 0-2, 286000 Ft Tenyésztő: Bábolna Nemzeti Ménesbirtok 150

2020.09.20	**3/10**	**52**	2000	Kincsem Park	(j)	III. o.	Benedek Zoltán	56.5	2:07.1	60.5	(5.5)	War Master-Allegro Assai-Minorita
2020.08.30	**4/9**	**55**	1800	Kincsem Park	(3.0)	IV. o.	ifj. Kozma István	64.5	1:51.4	52	(4.5)	Last Stride-Hurrikán-Tűzfészek
2020.08.02	**1/8**	**51**	1900	Kincsem Park	(j)	V. kat.	Jaroslav Línek	59.5	2:03.3	51	(0.75)	Minorita-Supergirl-Avignon
2020.07.26	**8/9**	**51**	2000	Kincsem Park	(3.5)	III. o.	Jaroslav Línek	58.0	2:06.8	54.5	(3.5)	War Master-Not Now Brexit-Cupido
2020.07.12	**4/8**	**47.5**	1800	Kincsem Park	(3.0)	V. kat.	Mocsinka Vivien	56.5	1:53.9	53	(5)	Pacsirta-War Master-Avignon

5 Benihana *

57.5 ifj. Kozma István (76,12-26) (Fehér, piros ujjak és kereszt, piros sapka)

5 pher Out Loud (GB) - Benicia / Komombo (IRE) **Kovács-Bakos Szilvia** **Istálló: Lords of Horses II. i.**

Startbox: 6 Élet stat.: 17, 3-6, 1235500 Ft 2020: 3, 1-0, 280000 Ft 2019: 10, 2-4, 820500 Ft Tenyésztő: Telivér Farm Kft. 150

2020.09.20	**10/10**	**-**	2000	Kincsem Park	(j)	III. o.	Mocsinka Vivien	58.5	2:07.1	60.5	(31)	War Master-Allegro Assai-Minorita
2020.09.06	**7/10**	**38**	1600	Kincsem Park	(j)	III. o.	Morvai Előd	57.0	1:41.9	52.5	(12)	Winter Tale-Almarózsa-Like The Sea
2020.05.24	**1/12**	**50**	1900	Kincsem Park	(j)	IV. o.	Stanislav Georgiev	63.0	2:05.7	50	(1.25)	Benihana-Rubikon-Silent Water
2019.11.17	**1/5**	**48.5**	1600	Kincsem Park	(j)	III. o.	Mocsinka Vivien	50.0	1:42.1	48.5	(3)	Benihana-United-Sambo
2019.11.03	**2/6**	**44.5**	1600	Kincsem Park	(j)	III. o.	Mocsinka Vivien	50.0	1:42.7	48	(1.25)	Sámánkő-Benihana-United

6 Regölő

57.5 Bihari Alexandra (16,0-3) (Piros, zöld csillag, sárga ujj, zöld csillagok, piros s.)

5 pm Kegyúr - Renleet (ITY) / King Charlemagne (USA) **Bihari Alexandra** **Istálló: Billionaire Horses**

Startbox: 1 Élet stat.: 21, 3-8, 1618000 Ft 2020: 5, 0-2, 229000 Ft 2019: 8, 3-2, 1165000 Ft Tenyésztő: Bábolna Nemzeti Ménesbirtok Kft., Diószpuszta 152

2020.09.20	**2/5**	**49.5**	1600	Kincsem Park	(j)	IV. o.	Cserei Szabolcs	58.0	1:42.0	51.5	(3)	Supergirl-Regölő-Lanna
2020.08.23	**7/9**	**-**	1600	Kincsem Park	(j)	II. o.	Bihari Alexandra	50.0	1:40.3	67	(12)	Marlon-Rikoleta-Turn Me On
2020.08.02	**10/10**	**41.5**	1400	Kincsem Park	(3.0)	II. o.	Bihari Alexandra	50.0	1:22.8	63	(10)	Levendula-Marlon-Turn Me On
2020.07.19	**3/10**	**50.5**	1600	Kincsem Park	(j)	II. o.	Bihari Alexandra	50.0	1:41.1	56	(2.5)	Lady Zsu-Tiltott gyümölcs-Regölő
2020.06.14	**9/9**	**-**	1600	Kincsem Park	(p)	III. o.	Bihari Alexandra	56.5	1:38.3	56	(33)	Sambo-Allegro Assai-Rainbow Rosie

7 Cupido

56.0 Benedek Zoltán (28,1-7) (Fehér, piros-fehér-zöld gyűrűk és, ujjak, zöld sapka)

3 pm The Bogberry (USA) - Couplet (GB) / Trempolino (USA) **Soltész András** **Istálló: Soltész ménes**

Startbox: 7 Élet stat.: 8, 1-4, 544000 Ft 2020: 4, 1-1, 347000 Ft 2019: 4, 0-3, 197000 Ft Tenyésztő: Bábolna Nemzeti Ménesbirtok 85

2020.07.26	**3/9**	**54**	2000	Kincsem Park	(3.5)	III. o.	Benedek Zoltán	59.0	2:06.8	54.5	(1)	War Master-Not Now Brexit-Cupido
2020.07.05	**1/8**	**49.5**	1600	Kincsem Park	(j)	V. kat.	Benedek Zoltán	60.5	1:42.5	49.5	(4.5)	Cupido-Ayers Rock-Lanna
2020.06.28	**8/10**	**45**	1800	Kincsem Park	(3.0)	III. o.	Benedek Zoltán	52.0	1:50.2	58.5	(11)	Gunsmoke-Music Channel-Serif
2020.05.24	**8/12**	**43**	1900	Kincsem Park	(j)	IV. o.	Suták Csenge	58.0	2:05.7	50	(11)	Benihana-Rubikon-Silent Water
2019.11.24	**7/11**	**42.5**	1800	Kincsem Park	(j)	I. kat.	Suták Csenge	55.0	1:54.8	62.5	(17)	Charlie Firpo-Calabrese-Hadewin

8 Trip Jone Decerisy (FR)

55.0 Suták Csenge (102,11-22) (Kék, sárga "V" és sárga sapka)

3 pher Top Trip (GB) - Sab Jones (FR) / Emperor Jones (USA) **Pap Gabriella** **Istálló: Tatai II. i.**

Startbox: 2 Élet stat.: 4, 1-3, 415000 Ft 2020: 4, 1-3, 415000 Ft 2019: 0, 0-0, 0 Ft Tenyésztő: Mr Laurent-E Vincent & Mr Pascal Noue 108

2020.08.16	**5/6**	**48**	1600	Kincsem Park	(j)	IV. o.	Pap Gabriella	62.5	1:42.3	46.5	(7)	Mathias Rex-Avignon-Lanna
2020.08.09	**1/6**	**46**	1400	Kincsem Park	(j)	V. o.	Balogh Luca am.	60.0	1:29.9	46	(2)	Trip Jone Decerisy-Sahara Sun-Pókerarc
2020.07.26	**4/8**	**44**	1400	Kincsem Park	(j)	V. kat.	Pap Gabriella	61.0	1:27.8	55	(11)	Perpericon-Winter Tale-Wild Silk
2020.07.12	**2/9**	**47.5**	1400	Kincsem Park	(j)	V. kat.	Pap Gabriella	62.0	1:29.4	49.5	(3.5)	Rebel's Angel-Trip Jone Decerisy-Sea of Turbulence

Fogadási típusok: Tét, Hely, Befutó, Hármasbefutó

Almarózsa formát futva lett negyedik, bármikor szerezhet egy újabb győzelmet. Amerika Kapitány ismét messze végzett, ebben a társaságban topjával kitűnő esély lenne. Supergirl biztos győzelmét követően itt sem esélytelen. Minorita formában van, top lovasával a favoritok közé tartozhat. Benihana májusi teljesítményével lehetne döntős. Regölő negyedosztályban ismét eredményes volt, megérett a győzelemre. Cupido nyáron nagy javulásban volt, kihagyás után fut, javult számával papíresély. Trip Jone Decerisy erős lovasával többet tudhat, mint amit eddig mutatott, veszélyes ellenfélnek tűnik.

Véleményünk: Cupido (7) – Minorita (4) – Almarózsa (1) – Regölő (6)

A hendikepper bizottság rovata

Az elmúlt versenynapon indult lovak megváltozott beállítási számai.
A hivatalos hendikep beállítási számokat illetően, a mindenkori teherközlésben megjelenő adatok az érvényesek.
(GVSZ 43. par.) Az itt közölt adatok tájékoztató jellegűek.

A szeptember 27-i versenynapon futott lovak megváltozott beállítási számai:

Agave	35	(-0,5)	**Glorious Glorious (FR)**	38,5	(-0,5)	**Ridik**	44,5	(-0,5)
Alcavella (GB)	53	(-1)	**Good Heart (GB)**	63	(-2)	**Risk Rebellion (AUT)**	48	(-1)
Aurora Amica	52,5	(-0,5)	**Ilvy (USA)**	46,5	(-1)	**Roan Sparrow (IRE)**	32,5	(-1)
Aurora Borealis	65	(-1)	**Imperialiste (FR)**	61	(-1)	**Ruca**	48,5	(-1)
Ayers Rock	44	(-1)	**Judit**	32	(-1)	**Sahara Sun**	41	(-0,5)
Baal (IRE)	48,5	(-1)	**Lump**	36	(-2)	**Schneerose**	41	(-0,5)
Bastille	41,5	(-1)	**Melioria**	61	(+6,5)	**Sea of Turbulence (IRE)**	42,5	(-0,5)
Blokád	60,5	(-2)	**Melonka**	41,5	(-1)	**Streif (IRE)**	62	(-)
Bryan	35,5	(+0,5)	**Mont Master**	71,5	(-1)	**Tarzaniya (IRE)**	64,5	(-0,5)
Centa (GER)	75,5	(+6,5)	**Music Channel (GB)**	54	(-1)	**Tiltott gyümölcs**	67	(+1,5)
Coffee Bean (GB)	63	(+14)	**Northern Way (FR)**	60	(-0,5)	**Tizedes**	70,5	(+6)
Cromwell	31	(+2)	**Oxford Thespian (IRE)**	62,5	(-1)	**Tűzfészek**	52,5	(+2)
Daktilus	38,5	(-0,5)	**Qngfu Panda**	42	(+9,5)	**Twisted Logic (IRE)**	45	(+3)
Dynamo	66,5	(-1)	**Queen's Dancer**	33	(-1)	**Vernon**	26	(-0,5)
Éji Csók	38,5	(-0,5)	**Quint**	38,5	(-1)	**Wesley (GER)**	34	(-1)
Éjszépe	59	(-1)	**Rebellis**	59	(-1)			

A Fogadásszervező az egyes fogadási formánkénti nyereményeket, 1 Ft-os alapegységre számítja, és 1 Ft-ra hirdeti ki.

Galopp - Szeptemberi versenyek, 2020. Tizenkilencedik nap, Szeptember 27., Vasárnap

Pálya: 11 - Kincsem Park

154. 1. NYERETLEN KÉTÉVESEK VERSENYE (IV.kat.) 1200 m
335000, 134000, 100500, 67000, 33500 Ft

I. (11) **Tormenta Pulpit** 56.5 Gönczi Rebeka **51** 4.2 *133*
2pk Bully Pulpit - Taktyk / Starborough (Zala Csaba) - K és 3S Kft.
II. (2) **Charger** 58.0 ifj. Kozma István **51.5** 6.2 -
III. (9) **Klaudia Livius** 54.5 Huszár Korinna **47.5** 5 *122*
IV. (8) **Jumeirah Beach** 56.5 Bakos Gábor **48.5** 27.9 -
V. (3) **Leader Bear** 58.0 Kriskó Norbert **49** 1.6 -
6. **Cenzor** 58.0 Suták Csenge **43** 13.9 *122*
7. **Liebeskind** 56.5 Fülöp Adrienn **40.5** 13.9 -
8. **Criminális** 56.5 Kocka Ákos **36.5** 27.9 *122*
9. **Police Chief** 58.0 Paizs Gábor **-** 13.9 -
10. **Sunny's Ló** 58.0 Szalai Mónika
-37.2-
Lefutási idő: 1:14.5 (23.9-23.6-27.0)
Biztosan: 5/4, nyak, 1, 1, 6, 1, 4, 5, 16
Célfotó a II. helyre.
Strong (5) az Indító rendelkezésére nem indult.

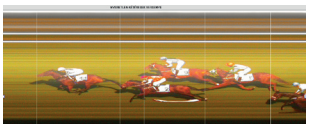

A Versenyintézőség Strong-ot (5) startpróbára kötelezte.
A Versenyintézőség Jozef Roszival idomárt a G.V.Sz. 271. §-a alapján szigorúan figyelmeztette.
A Versenyintézőség Szalai Mónika idomárlovast, mert lovát (Sunny's Ló) szárral ütötte, 10.000 Ft-ra megbírságolta.
Tét: 4,2 **Hely:** 1/1/1 **Befutó:** 11-2/17,1 és 11- nem induló/4,2
Hármasbefutó: 11-2-9/46,6 és 11-2- nem induló/17,1

155. 2. NYERETLENEK VERSENYE (V.kat.) (szintetikus pálya) 1900 m
245000, 98000, 73500, 49000, 24500 Ft

I. (3) **Grizzly** 60.0 Vörös Georgina **57** 18.5 *IRE*
3pher Kodiac - Savannah Poppy / Statue Of Liberty (Berghoffer Szandra)
- Salty and Sweet Kft.
II. (4) **Aurora Amica** 58.5 Mocsinka Vivien **50.5** 2.1 *85*
III. (6) **Herastias** 58.5 Bihari Alexandra **47** 7.4 *150*
IV. (1) **Music Channel** 62.5 Stanislav Georgiev **35** 3.2 *102*
V. (5) **Falconidae** 55.0 Panyi Mátyás **-** 4.1 *GB*
6. **Jelsa** 58.5 Jozef Parigál **-** 24.7 -
7. **Quint** 58.5 ifj. Kozma István **-** 5.7 *131*
8. **Lump** 57.5 Kriskó Norbert **-** 74.1 *32*
9. **Balassa** 56.5 Garai Roland am. **-** 24.7 -
Lefutási idő: 2:03.0 (részidőt nem mértek)
Könnyen: 5, 3 1/2, 12, 6, 3/4, 9, 1, 24
Falconidae (5) az indításnál megkésett (4 hossz).
A Versenyintézőség Berghoffer Szandra idomárt, mert lova (Falconidae) a jártatóban nem lett lovassal körbevezetve, 5.000 Ft-ra megbírságolta.
A Versenyintézőség megkérdezte Berghoffer Szandra idomárt Falconidae (5) a start előtti és a startnál tanúsított viselkedésével kapcsolatban. A kapott magyarázatot tudomásul vette, de nevezett idomárt szigorúan figyelmeztette, hogy lova startkészségére a jövőben nagyobb gondot fordítson.
Tét: 18,5 **Hely:** 2,4/1,5/1,5 **Befutó:** 3-4/68,4 **Hármasbefutó:** 3-4-6/471,5

156. 3. REGATTA DÍJ (II.kat.) 1400 m
445000, 178000, 133500, 89000, 44500 Ft

I. (1) **Melmet** 60.0 Paizs Gábor **63.5** 1.9 *112*
2pm Helmet - Miskin Diamond / Diamond Green (Zala Csaba) - Green Place Kft.
II. (2) **Shy Boy** 59.0 ifj. Kozma István **62** 3 *132*
III. (4) **Allúr** 56.5 Fülöp Adrienn **51.5** 3.9 *133*
IV. (6) **Igazgató** 56.0 Suták Csenge **51** 11.9 *122*
V. (5) **Dőry báró** 56.0 Bakos Gábor **48.5** 9.5 *133*
6. **Draco** 58.0 Jozef Parigál **-** 5 -
Lefutási idő: 1:27.9 (11.8-26.0-26.4-23.7)
Küzdelem: rnyak., 8, rfej., 2 1/2, számt.
Célfotó az I. és III. helyre.

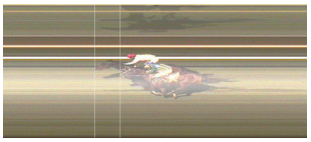

A Versenyintézőség elrendelte Melmet (1) doppingvizsgálatát.
Tét: 1,9 **Hely:** 1,6/1,8
Befutó: 1-2/1,9 **Hármasbefutó:** 1-2-4/6,4

157. 4. MUKAB HENDIKEP (V.o.) (szintetikus pálya) 1400 m
240000, 96000, 72000, 48000, 24000 Ft

I. (1) **Coffee Bean** 64.5 Stanislav Georgiev **54.5** 2.4 *123*
3pm Captain Gerrard - Country Madam / Medaglia d'Oro (Stanislav Georgiev)
- Girodin-Garázs Kft.
II. (4) **Twisted Logic** 60.0 ifj. Fejes Lajos **40.5** 6.7 *114*
III. (10) **Supreme** 55.5 Bakos Gábor **30** 7.2 *127*
IV. (8) **Daktilus** 53.5 Jeles Eszter am. **26** 10.5 *141*
V. (3) **Ayers Rock** 60.5 Suták Csenge **32.5** 7.2 *131*
6. **Sea of Turbulence** 60.5 Tamás Csaba **32** 10.5 *127*
7. **Melonka** 58.0 Jozef Parigál **29** 3.6 *136*
8. **Wesley** 51.5 Mocsinka Vivien **-** 9.4 *148*
9. **Bastille** 55.5 Májer Cintia am. **-** 13.5 *46*
Lefutási idő: 1:29.1 (részidőt nem mértek)
Igen könnyen: 7, 6, 2, 3, 3/4, rfej., 5, 4
His Majesty (2) nem indult. Sámántánc (9) állatorvosi javaslatra nem indult.
Tét: 2,4 **Hely:** 1,3/1,8/3,2 **Befutó:** 1-4/15,9 **Hármasbefutó:** 1-4-10/124,9

158. 5. ESTI FÉNY HENDIKEP (II.o.) 1600 m
390000, 156000, 117000, 78000, 39000 Ft

I. (1)	**Centa** 63.0 Gönczi Rebeka	**68.5**	5.9	*SVK*
3szk Reliable Man - Concordia / Paolini (Maronka Gábor) - Álmodó Tanácsadó Kft.				
II. (2)	**Tiltott gyümölcs** 62.5 ifj. Kozma István	**64**	2.5	*137*
III. (5)	**Winter Tale** 55.5 Panyi Mátyás	**57**	4.7	*138*
IV. (7)	**Rebellis** 57.0 Bakos Gábor	**49.5**	10.9	*143*
V. (8)	**Northern Way** 54.5 Huszár Korinna	**48**	8.4	*124*
6.	**Blokád** 59.5 Jozef Parigál	**46**	22.7	*104*
7.	**Good Heart** 60.5 Drexler Virginia am.	**46.5**	13.7	*143*
0	**Rajsamatazz** 52.5 Mocsinka Vivien	**-**	3.5	*120*

Lefutási idő: 1:38.0 (23.5-24.2-25.2-25.1)
Biztosan: 3/4, 3, 6, 2, 4, rnyak.
She Moves (6) állatorvosi javaslatra nem indult.
A Versenyintézőség elrendelte Tiltott gyümölcs (2) doppingvizsgálatát.
Verseny közben Good Heart (3) orrvérzést kapott.
Verseny közben Northern Way (8) a jobb elülső lábára lesántult.
Verseny közben Rajsamatazz (9) orrvérzést kapott, lovasa feltartotta.
Tét: 5,9 **Hely:** 1,1/1,1/1,1 **Befutó:** 1-2/11,3 és 1- nem induló/5,9
Hármasbefutó: 1-2-5/42,3 és 1-2- nem induló/11,3

159. 6. FREDDIE MERCURY HENDIKEP (IV.o.) (szintetikus pálya) 2200 m
280000, 112000, 84000, 56000, 28000 Ft

I. (3)	**Melioria** 61.0 Jozef Parigál	**53.5**	3.3	*149*
3stpk Garabonciás - Millennium / Satin Stone (Bányai Rita) - KORONA S.E.				
II. (6)	**Tűzfészek** 57.0 Suták Csenge	**49**	2.4	*126*
III. (1)	**Rubikon** 66.0 Krupincza Csaba	**49.5**	14	*150*
IV. (8)	**Katchanka** 54.0 Benedek Zoltán	**42**	7.4	*126*
V. (7)	**Ridik** 56.0 Bihari Alexandra	**38**	6.6	*126*
6.	**Alcavella** 61.5 Bóna Nikoletta am.	**-**	10.2	*81*
7.	**Risk Rebellion** 60.0 Kriskó Norbert	**-**	7.4	*101*
8.	**Ruca** 60.5 Paizs Gábor	**-**	5.6	*266*

Lefutási idő: 2:24.7 (részidőt nem mértek)
Küzdelem: nyak, 4, rnyak., 5/4, 16, 3 1/2, 14
Célfotó az I. és III. helyre.

A Versenyintézőség megkérdezte Krupincza Csaba zsokéjelöltet Rubikon (1) lovaglásával kapcsolatban. A kapott tudomásul vette.
A Versenyintézőség megkérdezte Mucsi Enikő idomárt lova (Rubikon) futásával kapcsolatban. A kapott magyarázatot tudomásul vette, de nevezett idomárt szigorúan figyelmeztette, hogy lova futásaira a jövőben nagyobb gondot fordítson.
Tét: 3,3 **Hely:** 1,5/1,5/1,5 **Befutó:** 3-6/8,8 **Hármasbefutó:** 3-6-1/113,4

160. 7. SZENT ISTVÁN DÍJ (Elit kat.) 2200 m
750000, 300000, 225000, 150000, 75000 Ft

I. (7)	**Tizedes** 58.0 Stanislav Georgiev	**64.5**	3.6	*119*
4pher Category Five - Tűzcsóva / Bin Ajwaad (Stanislav Georgiev) - Horses and Houses Kft.				
II. (8)	**Streif** 56.5 ifj. Kozma István	**62**	18.1	*117*
III. (6)	**Gunsmoke** 57.0 Mocsinka Vivien	**60.5**	2.2	*102*
IV. (5)	**Tarzaniya** 58.0 Jozef Parigál	**60**	14	*38*
V. (4)	**Aurora Borealis** 57.5 Suták Csenge	**50.5**	9.4	*137*
6.	**Imperialiste** 55.5 Benedek Zoltán	**52**	14.6	*57*
7.	**Ilvy** 55.5 Bihari Alexandra	**41.5**	68.9	*126*
8.	**Dynamo** 58.0 Paizs Gábor	**43.5**	7.7	*153*
9.	**Baal** 55.0 Gönczi Rebeka	**40**	38.3	*124*
10.	**Éjszépe** 55.5 Huszár Korinna	**-**	57.4	*102*
11.	**Oxford Thespian** 58.0 ifj. Fejes Lajos	**-**	22.2	*119*
12.	**Mont Master** 62.0 Bakos Gábor	**-**	10.9	*119*

Lefutási idő: 2:18.0 (részidőt nem mértek)
Biztosan: 3/4, 2, 1 3/4, 9, 3/4, 6, 3/4, 5, 7, 10, 7
A Versenyintézőség elrendelte Tizedes (7) doppingvizsgálatát.
A Versenyintézőség Fézer Róbert idomárt a próbagalopp ismételt (Dynamo: 6. alkalom) elmulasztása miatt 20.000 Ft-ra megbírságolta.
A futamot követően Suták Csenge zsoké bejelentette, hogy verseny közben Huszár Korinna zsokéjelölt szabálytalanul lovagolt, valamint sportszerűtlenül viselkedett vele szemben. Huszár Korinna zsokéjelölt ugyanezt a bejelentést tette versenytársa ellen. A Versenyintézőség az esetet versenyszituációnak minősítette, de nevezett lovasokat szigorúan figyelmeztette a versenytársakkal szembeni sportszerű magatartás fokozott betartására.
A futamot követően ifj. Fejes Lajos zsoké bejelentette, hogy verseny közben Mocsinka Vivien zsoké szabálytalanul lovagolt vele, valamint Jozef Parigál zsokéval szemben. Az eset kapcsán a Versenyintézőség megkérdezte Jozef Parigál zsokét, a kapott magyarázatot nem fogadta el és nevezett zsokét szabálytalan lovaglás (Oxford Thespian, Aurora Borealis) miatt 5.000 Ft-ra megbírságolta.
Tét: 3,6 **Hely:** 1,3/3,9/1,4 **Befutó:** 7-8/42,7 **Hármasbefutó:** 7-8-6/166,9

161. 8. GLOBAL GENTL HENDIKEP (V/b.)(szintetikus pálya) 1600 m
230000, 92000, 69000, 46000, 23000 Ft

I. (11)	**Qngfu Panda** 54.5 Mocsinka Vivien	**35**	8.4	*131*
3pher Rendezvous - Qmisz / Satin Stone (Kovács-Bakos Szilvia) - Telivér Farm Kft.				
II. (6)	**Bryan** 60.0 Suták Csenge	**32.5**	8.4	*130*
III. (12)	**Cromwell** 56.0 Szalai Mónika	**27.5**	13.6	*131*
IV. (5)	**Keszkenő** 60.5 ifj. Fejes Lajos	**35**	5	*125*
V. (3)	**Éji Csók** 61.0 Gönczi Rebeka	**35**	6.8	*139*
6.	**Roan Sparrow** 56.0 ifj. Kozma István	**27**	13.6	*140*
7.	**Queen's Dancer** 59.0 Kocka Ákos	**26.5**	35.3	*125*
8.	**Agave** 58.0 Paizs Gábor	**28**	3.8	*139*
9.	**Judit** 58.0 Jozef Parigál	**23.5**	29.4	*130*
10.	**Glorious Glorious** 58.5 Takács E. Cseperke am.	**26.5**	11	*148*
11.	**Vernon** 51.5 Benedek Zoltán	**-**	176.8	*130*
12.	**Schneerose** 60.0 Garai Roland am.	**-**	5.7	*139*
13.	**Sahara Sun** 63.0 Ördög Alen	**-**	6.8	*134*

Lefutási idő: 1:43.5 (részidőt nem mértek)
Könnyen: 5, 3/4, rnyak., rfej., 3, 5/4, rnyak., 1 1/2, 3/4, 1, orr, 5
Célfotó a III. helyre.

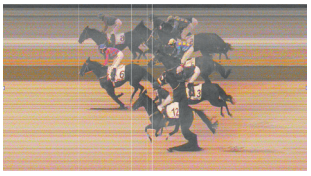

A Versenyintézőség Takács E. Cseperke (4) amatőrlovast, mert a vállalt súlyt nem tudta lovagolni, szigorúan figyelmeztette.
A futamot követően Ördög Alen zsokéjelölt bejelentette, hogy lova (Sahara Sun) a verseny második felében erőtlen volt, ezért a befutóra érve feltartotta.
Tét: 8,4 **Hely:** 3,4/3,4/2,4 **Befutó:** 11-6/67,6 **Hármasbefutó:** 11-6-12/1140,7

Versenyintézőség: Alpári Gergő, Hejüsz Attila, dr. Orczán Zsolt
17-18°C, napos idő, jó pálya (3,5)

Elérhetőségek

Kincsem Nemzeti Lóverseny és Lovas Stratégiai Kft.,
Magyar Lóversenyfogadást-szervező Kft.:
1101 Budapest, Albertirsai út 2-4.
Tel.: (+36) 1/433-0520
Fax: (+36) 1/433-0521
E-mail: info@kincsempark.hu; Website: www.lovifogadas.hu
Ügyvezető igazgató: Pécsi István
Magyar Lovaregylet:
1101 Budapest, Albertirsai út 2-4. Tel./fax.: (+36) 1/264-2202
Turfárusítás:
a Kincsem Park teherportáján a megjelenés napján 9 órától, valamint a fogadóirodákban csütörtök délutántól.
Lóversenyzést Felügyelő Bizottság: dr. Schweickhardt Márta elnök, Zámbori Márta, Szécsi Rezső, Prutkay Zoltán, dr. Tuska Pál
Versenyintézőség: Alpári Gergő, Ballai Richard, Barna Mónika, Hejüsz Attila, Kállainé Vojnár Márta, Krebs András, dr. Orczán Zsolt, Pál László, Szőke Vince, Zalai Krisztina
E-mail: lejelentes@kincsempark.hu
Tel.: (+36) 1/433-0524
Versenytitkár: Csapkovits Tamás
Hendikepper bizottság: dr. Gaál Szabolcs, Hesp József, Smulovics Zoltán
Állatorvos: dr. Szabó Ferenc
Pályafelügyelő: Hammersberg Elemér, Zilahy István
Fogadásszervezés: Czinege Judit
Indító: Kovács Botond
Segédindító: Pál László
Azonosító bíró, nyergelő bíró: Pesti Adrián
Mázsáló: Bálint Sándorné
Célbíró, célfotó: Köteles Anna
Bemondó: Hegedűs Hajnalka

MAGYAR TURF

Kiadja: Kincsem Nemzeti Lóverseny és Lovas Stratégiai Kft.
Felelős kiadó: Pécsi István ügyvezető igazgató
Főszerkesztő: Smulovics Zoltán
Tördelés: Bíró János
Szerkesztőség: 1101 Albertirsai út 2-4. Tel.: 433-0543
HU ISSN 2416-2574

AZ EREDMÉNYEK SZÁMSZERŰ FELDOLGOZÁSA

2020. szeptember 27.

I. Nyeretlen Kétévesek Versenye (IV. kat.) – 1200 m

1.	Tormenta Pulpit	56 1/2	=	51X
2.	Charger	58	=	51 1/2
3.	Klaudia Livius	54 1/2	=	47 1/2X
4.	Jumeirah Beach	56 1/2	=	48 1/2
5.	Leader Bear	58	=	49

Biztosan: 5/4 – nyak – 1 – 1

A harmadjára már biztosan nyerő Tormenta Pulpit és Klaudia Livius formái dekára fedik egymást, ettől függetlenül nincs kizárva, hogy valójában mindketten jöttek előre néhány kilót. Charger már elsőre kitűnt, remekül hajrázott. Jumeirah Beach sokáig elöl látszott, de Leader Bear-nek is volt nyerő momentuma.

II. Nyeretlenek Versenye (V. kat.) (szintetikus pálya) – 1900 m

1.	Grizzly	60	=	57
2.	Aurora Amica	58 1/2	=	50 1/2X
3.	Herastias	58 1/2	=	47
4.	Music Channel	62 1/2	=	35

Könnyen: 5 – 3 1/2 – 12

A rendkívül felborult versenyben Aurora Amica gyengébb formájából indultunk ki, mely szerint Grizzly ígéretes formával sétált haza első Kincsem parki versenyében. Herastias ennél csak egyszer, a Derbyben volt erősebb, formája most gyakorlatilag a beállítási számával egyezik meg. Music Channel nagy csalódás, még átlagától is jócskán elmaradt.

III. Regatta Díj (II. kat.) – 1400 m

1.	Melmet	60	=	63 1/2
2.	Shy Boy	59	=	62
3.	Allűr	56 1/2	=	51 1/2X
4.	Igazgató	56	=	51

Küzdelem: rnyak – 8 – rfej

Az ezúttal is dobogós Allűr lehet a megállás a kis mezőnyben. A két favorit nagyon megverte a többieket, Melmet öt kilós javulással tudott triplázni. Shy Boy nyolc kilót tett nyerő számára. Igazgató másodjára huszonhárom kilós javulást jelzett.

IV. Mukab Hendikep (V. o.) (szintetikus pálya) – 1400 m

1.	Coffee Bean	64 1/2	=	54 1/2
2.	Twisted Logic	60	=	40 1/2X
3.	Supreme	55 1/2	=	30
4.	Daktilus	53 1/2	=	26
5.	Ayers Rock	60 1/2	=	32 1/2

Igen könnyen: 7 – 6 – 2 – 3

Twisted Logic jobb átlaga a feldolgozás alapja ebben a szétesett hendikepben. Coffee Bean eddigi legjobbjára négy kilót tett rá, és nagyon könnyen szerezte meg első sikerét. Supreme minoris formával is helyre tudott érni. Daktilus augusztus eleji számát hozta, legutóbb öttel volt feljebb. Ayers Rock újabb öt kilót romlott.

V. Esti Fény Hendikep (II. o.) – 1600 m

1.	Centa	63	=	68 1/2
2.	Tiltott gyümölcs	62 1/2	=	64X
3.	Winter Tale	55 1/2	=	57
4.	Rebellis	57	=	49 1/2
5.	Northern Way	54 1/2	=	48

Biztosan: 3/4 – 3 – 6 – 2

Tiltott gyümölcs stabil formája jó alapnak tűnik. A Pozsonyban javult Centa gyakorlatilag ismételni tudott, ami a pesti topjához képest öt kilós javulást jelent. Winter Tale két győzelmét követően új toppal jelentkezett. Rebellisből tíz kiló hiányzott. Northern Way lesántult, utolsó formáját közelítette meg.

VI. Freddie Mercury Hendikep (IV. o.) (szintetikus pálya) – 2200 m

1.	Melioria	61	=	53 1/2X
2.	Tűzfészek	57	=	49X
3.	Rubikon	66	=	49 1/2
4.	Katchanka	54	=	42
5.	Ridik	56	=	38

Küzdelem: nyak – 4 – rnyak – 5/4

Jól feldolgozható futam, hiszen a nyerő Melioria és az őt erősen szorongató Tűzfészek is formát futott. A harmadik „láb” a korrigáló Rubikon, aki mindössze fél kilóval maradt el nyerő számától. Katchanka legutóbb két és fél kilóval tűnt erősebbnek. Ridik nyári, kiugró formája csak két és féllel van feljebb.

VII. Szent István Díj (Elit kat.) – 2200 m

1.	Tizedes	58	=	64 1/2X
2.	Streif	56 1/2	=	62X
3.	Gunsmoke	57	=	60 1/2
4.	Tarzaniya	58	=	60
5.	Aurora Borealis	57 1/2	=	50 1/2

Biztosan: 3/4 – 2 – 1 3/4 – 9

Szép küzdelmet követően Tizedes topját megismételve nyerte a nagydíjat. Streif utolsó formája kis híján elég volt a sikerhez. Gunsmoke egyetlen kilóra van csak júliusi, eddigi legmagasabb formájától. Tarzaniya legutóbb négy és féllel futott jobban. Aurora Borealis friss topjától tizenöt kilóval maradt el.

VIII. Global Gentl Hendikep (V/b.) (szintetikus pálya) – 1600 m

1.	Qngfu Panda	54 1/2	=	35
2.	Bryan	60	=	32 1/2
3.	Cromwell	56	=	27 1/2
4.	Keszkenő	60 1/2	=	35
5.	Éji Csók	61	=	35X

Könnyen: 5 – 3/4 – rnyak – rfej

Éji Csók és a mögötte végző Queen’s Dancer formája egyezik, ebből indulunk ki. Qngfu Panda eddigi topjánál két és féllel volt jobb, ez szinte mindig győzelmet ér egy első hendikepes lónál, a stílus ennél is többet ígérőnek tűnt. Bryan stabil átlagára két és fél kilót tett. Cromwell hendikepben még nem volt ennyire „magasan”, túlsúlya ellenére is helyre ért. Keszkenőből három és fél kiló hiányzott.

Tisztelt idomárok!

A lejelentéseket és programváltozásokat a Versenytitkár elérhetősége mellett a **lejelentes@kincsempark.hu** e-mail címre vagy az első futam kimázsálásáig a Versenyintézőség telefonszámára (06 1 433 0524) szíveskedjenek bejelenteni.

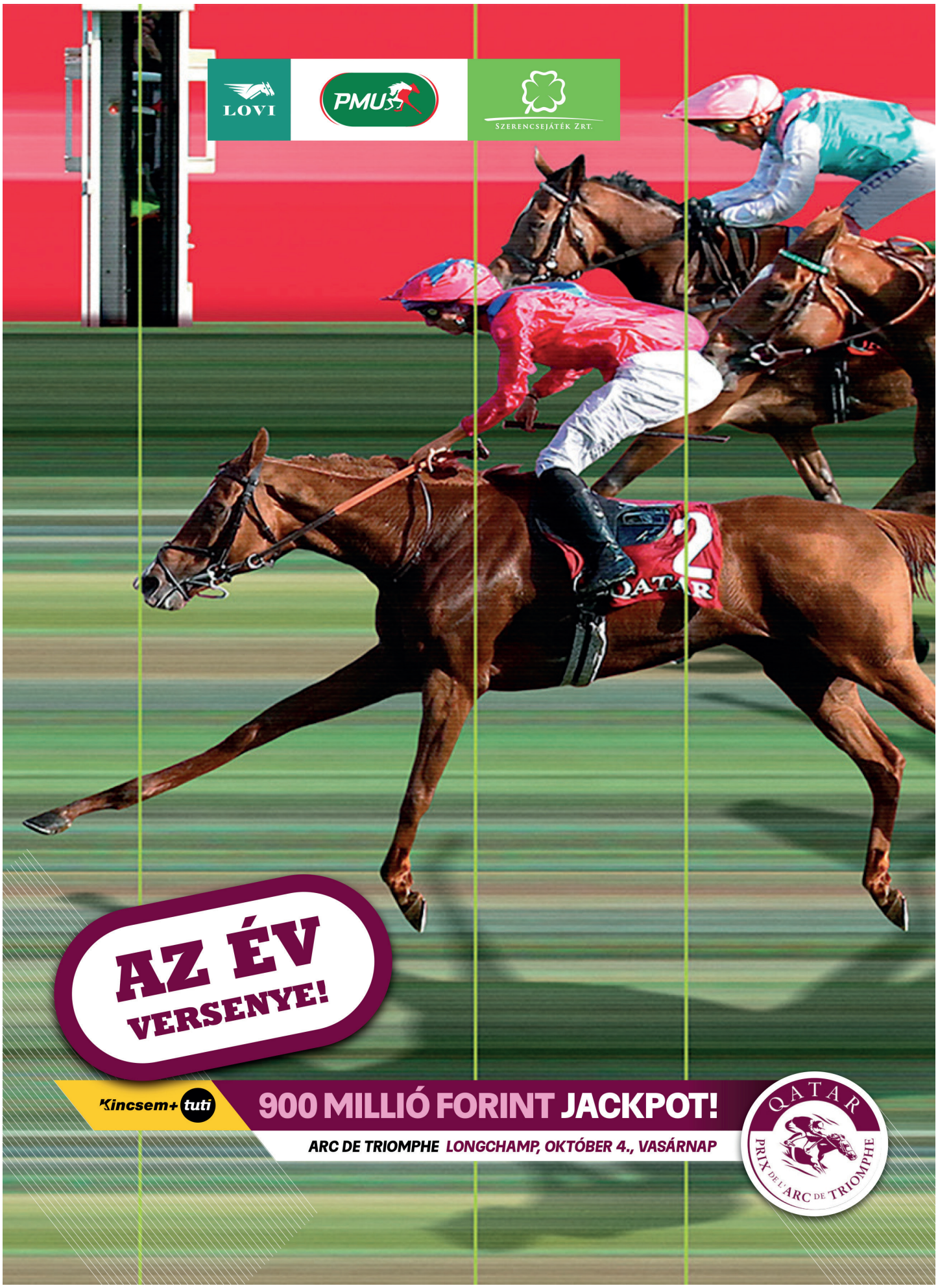
LOVI
PMU
SZERENCSEJÁTÉK ZRT.
AZ ÉV VERSENYE!
Kincsem+ tuti
900 MILLIÓ FORINT JACKPOT!
ARC DE TRIOMPHE LONGCHAMP, OKTÓBER 4., VASÁRNAP
QATAR
PRIX DE L'ARC DE TRIOMPHE