KINCSEM PARK
BUDAPEST

Magyar TURF

GALOPP
LXXV. ÉVFOLYAM
68. (24) SZÁM
2020.
NOVEMBER 1.
300 FT

GRÓF SZÉCHENYI ISTVÁN EMLÉKVERSENY

KEZDÉS 11:30 ÓRAKOR!

500.000 FT JACKPOT

A vasárnapi galoppon induló lovasok jegyzéke

Bakos Gábor	II., IX.
Balogh Luca am.	III.
Benedek Zoltán	IV., VII., IX.
Benkő Ádám	I.
Bernáth Christopher	III.
Besenyei Ferenc	III.
Bihari Alexandra	V., VII., IX.
Cserei Szabolcs	III.
Dejan Davidovic	I.
Drexler Virginia am.	V.
Elbert Zita am.	III.
Földes Bence am.	I.
Gárdonyi Fruzsina am.	III.
Gönczi Rebeka	V., VI., IX.
ifj. Fejes Lajos	VIII., IX.
ifj. Kozma István	IV., VI., VII., IX.
Jakub Pavlicek	V., IX.
Jaroslav Línek	I., II., IV., V., VI., IX.
Jozef Parigál	II., IV., V., VI., VII., VIII., IX.
Kelemen Zénó	III., V.
Kolumbán Örs	III., V., VII.
Kriskó Norbert	I., IV., V., VII.
Kun Ferenc	I.
Makoviczki Ákos	I., VII.
Mészáros Zsolt	IX.
Mocsinka Vivien	VII., VIII., IX.
Morvai Előd	V.
Nagy Polett	II.
Ördög Alen	III., VII.
Osztényi Zoltán	I.
Paizs Gábor	VI., IX.
Peter Hodán	V., VII.
Stanislav Georgiev	II., IV., V., VI., VII., VIII., IX.
Suták Csenge	II., IV., V., VI., VII., VIII., IX.
Takács E. Cseperke am.	VII.
Tamás Csaba	I.
Zdenko Smida	IV., VI., VIII., IX.

A vasárnapi galoppon indulónak jelentett lovak jegyzéke

Agata Christie (GB)	IV.
Allegro Assai	V.
Almacsillag	IX.
Almarózsa	V.
Amazing Allegra (IRE)	VIII.
Amerika Kapitány (IRE)	II.
Ascalona (IRE)	V.
Ashta (IRE)	I.
Aurora Borealis	IV.
Ayers Rock	III.
Benihana	I.
Blank Canvas (GB)	V.
Blush Bird (IRE)	IV.
Burford Brown (GB)	II.
Can't Beat It (GB)	V.
Casino Ryan (IRE)	VIII.
Catch Me (IRE)	IX.
Champagne Pink (FR)	V.
Chatelet (FR)	VIII.
Contesse (CZE)	VIII.
Cupido	V.
Dynamo	VI.
Éjfél	I.
Éjszépe	IV.
Fangio (GB)	IX.
For You (IRE)	VI.
Friendly Fenomen (IRE)	IX.
Funny Girl	IX.
Gerappa Sts (IRE)	IX.
Golden Sea (IRE)	IV.
Grizzly (IRE)	V.
Gunsmoke (IRE)	VI.
Han Denever (GB)	VII.
Herastias (FR)	VII.
Ilvy (USA)	VII.
Jelsa (POL)	III.
Just Mine (IRE)	II.
Juvenile	IX.
Kapdarkey (FR)	III.
Katchanka (FR)	VII.
Kilword (IRE)	VI.
La Lianga (FR)	II.
La Shaba (IRE)	IV.
Lady Mazie (IRE)	VI.
Last Stride	VII.
Luckynav (IRE)	V.
Lumperstikli (IRE)	IX.
Meglepetés	IX.
Mezzo	III.
Mirtusz	V.
Mítikus	IX.
Mont Master	I.
Morita Menantie (FR)	II.
Night for Overdose	II.
Olaf	III.
Oxford Thespian (IRE)	VIII.
Pacsirta (IRE)	VII.
Qngfu Panda	VII.
Rajsamatazz (FR)	V.
Rébék	IX.
Regölő	V.
Rikoleta (IRE)	I.
Rose Fire	IV.
Rubidium	VII.
Rubikon	VII.
Rubychop (FR)	I.
Ruca	VII.
Rumba Lady (IRE)	IX.
Running Wild	IX.
Sahara Sun	III.
Sally Rose (IRE)	VI.
Sambo	I.
Sáska	III.
Schneerose	VII.
Serif	VII.
Shoester	IX.
Silent Water (GER)	I.
Sir Sheldon (GB)	IX.
Streif (IRE)	IV.
Supergirl	V.
Supreme	III.
Tarzaniya (IRE)	VI.
Tempico (GER)	I.
Turn Me On (GER)	VI.
Tűzfészek	VII.
War Master (FR)	VIII.
Wesley (GER)	III.

A vasárnapi galoppon indulónak jelentett lovak futtatóinak jegyzéke

„3 + 1" Kft.
Bábolna Nemzeti Ménesbirtok
Balogh Heike
Balogh Luca
Barabás Mónika
Bihari Alexandra
Bodó Dániel István
Bokori Tamás
BUZÁSI Kft.
Csupor és Pap Horse Training Kft.
Dr. ELF Kft.
Dr. Tóth András
Drexler Virgínia
Elbert József
FINISHING d.o.o.
Főnix Tűzvédelmi Kft.
Garai Lovaspark Lovas S.E.
Girodin-Garázs Kft.
Gohorse-stars Kft.
GPS Kontrol s.r.o.
GRAN-FAM FRUIT Kft.
Green Place Kft.
Grósz Gyula
GYOLAI RACING Kft.
HWS Tellus Equinus, SVK
Ivan Yordanov
JAZY TEAM KFT.
KORONA S.E.
Liberehab Kft.
Lords of Horses Kft.
MÁJER ÉS TÁRSA KFT.
Maronka Gábor
Mishel Style, SVK
Monosbor Kft.
MPL Racing, SVK
Mucsi Enikő
NOMÁD LOVAK Kft.
Pink-Fekete Bt.
RAATZ EQUINE LTD
Royal Properties Kft.
RRD Training & Racing Kft.
Salty and Sweet Kft.
SHR-Ján Madarász
Soltész András
Stangel Racing, SVK
Strnisko, SVK
Sutákné Máté Ágnes
Szepesi Viktor
Sziget Sport Akadémia SE
Sztankov Ákos
Telivér Farm Kft.
Törökszentmiklósi Mg. Zrt.

A nap nyerője

Az egész idény során nagyszerűen teljesít **Morita Menantie**, legutóbb a Tattersalls-Overdose Díjban volt második, méghozzá roppant erős mezőnyben. A Báró Wesselényi Miklós Emlékversenyben könnyebbnek tűnik a feladata, ezúttal már összejöhet számára az első idei sikere.

Meglepetés ló

Szoros versenyt ígér a szabad felállítású Gáblik Antal Emlékverseny Hendikep. A véleményezett lovak mellett a hat évvel ezelőtti Derby-nyerő, **Kilword** is kiemelt figyelmet érdemel. A rutinos herélt beállítása nem tűnik rossznak, júliusi nyerő formája akár a győzelemhez is elég lehet!

Napi lóversenyprogram - 2020. november 1., vasárnap

Kincsem Park	**pálya: 11**	11.30	12.05	12.30	13.05	13.35	14.05	14.35	15.05	15.35
Kincsem+	**pálya: 1**	15.15								

A Kincsem+ futam részletes versenyprogramját keresse a www.lovifogadas.hu oldalon!

A vasárnapi galopp versenyfeltételei

196/I. ÚJKÍGYÓS VÁROS NAGYDÍJA - ŐSZI NAGY GÁTVERSENY 3200 m

95.000 Ft (47.500, 28.500, 19.000 Ft) tenyésztési prémium a hazai tenyésztésű ló tenyésztőjének.95.000 Ft (47.500, 28.500, 19.000Ft) tulajdonosi prémium a hazai tenyésztésű ló futtatójának. 3é és idb. lovaknak.Teher 3é 61 kg, 4é 66 kg, 5é és idb.68 kg. A folyó és múlt évben 390.000 Ft értékű síkversenyt nem nyert lovaknak 1 kg-mal kevesebb. A folyó és a múlt évben nyert minden ugróversenyért 1 kg több, éspedig halmozva 4 kg-ig. Bármely évben nyert ugróversenyért, vagy 390.000 Ft értékű síkversenyért 1 kg több. A folyó évben nyert ugróversenyért 1 kg külön több. Ugróversenyt nem nyert lovaknak 2 kg eng. Indulóadási díj 10000 Ft.

197/II. BÁRÓ WESSELÉNYI MIKLÓS EMLÉKVERSENY (Elit kat.) 1100 m

142.500 Ft (71.250, 42.750, 28.500 Ft) tenyésztési prémium a hazai tenyésztésű ló tenyésztőjének142.500 Ft (71.250, 42.750, 28.500 Ft) tulajdonosi prémium a hazai tenyésztésű ló futtatójának. 2é lovaknak és a folyó és múlt évben 755.000 Ft értékű korteherversenyt, vagy Listed, Gd., ill. Gr. besorolásúkülföldi korteherversenyt nem nyert 3é és idb. lovaknak. Teher 2é 56 kg, 3é 64 kg, 4é és idb. 65 kg. Indulóadási díj 15000 Ft.

198/III. NÉMETH FERENC EMLÉKKUPA V. FUTAMA HENDIKEP (V/b.) (szintetikus pálya) 1400 m

43.700 Ft (21.850, 13.110, 8.740 Ft) tenyésztési prémium a hazai tenyésztésű ló tenyésztőjének.43.700 Ft (21.850, 13.110, 8.740 Ft) tulajdonosi prémium a hazai tenyésztésű ló futtatójának. Hazai idomításban álló 3é +22,5 4é és idb. lovaknak +24 5 versenyt nem nyert hivatásos és amatőr lovasoknak. Indulóadási díj 4600 Ft.

199/IV. GRÓF SZÉCHENYI ISTVÁN EMLÉKVERSENY (HUN Gd-2) 2000 m

285.000 Ft (142.500, 85.500, 57.000 Ft) tenyésztési prémium a hazai tenyésztésű ló tenyésztőjének.285.000 Ft (142.500, 85.500, 57.000 Ft) tulajdonosi prémium a hazai tenyésztésű ló futtatójának. 3é és idb. kancáknak. Teher 3é 57 kg, 4é és idb. 60 kg. A versenyben 13 ló indulhat ! Indulóadási díj 90000 Ft.

200/V. HITEL HENDIKEP (III.o.)(szintetikus pálya) 1600 m

64.600 Ft (32.300, 19.380, 12.920 Ft) tenyésztési prémium a hazai tenyésztésű ló tenyésztőjének.64.600 Ft (32.300, 19.380, 12.920 Ft) tulajdonosi prémium a hazai tenyésztésű ló futtatójának. 3é +14é és idb. lovaknak +3 Indulóadási díj 6800 Ft.

201/VI. GÁBLIK ANTAL EMLÉKVERSENY HENDIKEP (Elit o.) 1600 m

95.000 Ft (47.500, 28.500, 19.000 Ft) tenyésztési prémium a hazai tenyésztésű ló tenyésztőjének.95.000 Ft (47.500, 28.500, 19.000 Ft) tulajdonosi prémium a hazai tenyésztésű ló futtatójának. 3é és idb. lovaknak. . Indulóadási díj 10000 Ft. (Utónevezés nem lehetséges !)

202/VII. LOVAKRUL HENDIKEP (IV.o.) (szintetikus pálya) 2000 m

53.200 Ft (26.600, 15.960, 10.640 Ft) tenyésztési prémium a hazai tenyésztésű ló tenyésztőjének. 53.200 Ft (26.600, 15.960, 10.640 Ft) tulajdonosi prémium a hazai tenyésztésű ló futtatójának. Hazai idomításban álló 3é +7 4é és idb. lovaknak +10 Indulóadási díj 5600 Ft.

203/VIII. SEPERATE OPINION DÍJ (II.kat.) 2200 m

84.550 Ft (42.275, 25.365, 16.910 Ft) tenyésztési prémium a hazai tenyésztésű ló tenyésztőjének. 84.550 Ft (42.275, 25.365, 16.910 Ft) tulajdonosi prémium a hazai tenyésztésű ló futtatójának. A folyó és múlt évben 550.000 Ft értékű korteherversenyt, vagy I. kategóriás, ill. magasabb besorolású külföldi korteherversenyt nem nyert 3é és idb. lovaknak. Teher 3é 57 kg, 4é és idb. 60 1/2 kg. A folyó és a múlt évben nyert 285.000 Ft értékű korteherversenyért 1 1/2 kg, 345.000 Ft értékű versenyért, vagy két 285.000 Ft értékű versenyért 3 kg, 395.000 Ft értékű versenyért, vagy két 345.000 Ft értékű versenyért 4 1/2 kg több. Bármely évben nyert 390.000 Ft értékű korteherversenyért 1 1/2 kg több. A folyó és a múlt évben korteherversenyt nem nyert lovaknak 1 kg eng. Indulóadási díj 8900 Ft.

204/IX. NYERETLEN KÉTÉVESEK VERSENYE (IV.kat.) 1200 m

3.650 Ft (31.825,19.095, 12.730 Ft) tenyésztési prémium a hazai tenyésztésű ló tenyésztőjének. 63.650 Ft (31.825,19.095, 12.730 Ft) tulajdonosi prémium a hazai tenyésztésű ló futtatójának. Hazai idomításban álló nyeretlen 2é lovaknak.Teher 59 kg. Indulóadási díj 6700 Ft.

Tisztelt idomárok!

A lejelentéseket és programváltozásokat a Versenytitkár elérhetősége mellett a **lejelentes@kincsempark.hu** e-mail címre vagy az első futam kimázsálásáig a Versenyintézőség telefonszámára (06 1 433 0524) szíveskedjenek bejelenteni.

A jackpot összegével a fogadásszervező az adott játékban képzett nyereményalapot megnöveli.
A jackpot összegével megemelt nyereményalap a nyertes fogadók között kerül felosztásra oly módon, hogy azt a kihirdetett és kifizetett nyeremény osztalék együttesen tartalmazza.

GALOPP

100.000 Ft jackpot Tétre

2020.11.01 **I. FUTAM** **11:30** (196)

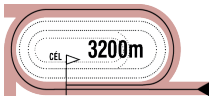

Pálya: **11 - Kincsem Park**
A futam neve: **ÚJKÍGYÓS VÁROS NAGYDÍJA - ŐSZI NAGY GÁTVERSENY**
Összdíjazás: **1000000 Ft** (500000, 200000, 150000, 100000, 50000)
Egyéb információ: **Tiszteletdíj a győztes ló tulajdonosának, idomárjának és lovasának. Zászlós indítás!**

1 Sambo — 71.0 Osztényi Zoltán (5,1-3) — (Sötétkék-fehér kockák, sötétkék ujjak és sapka)

6 sher The Bogberry (USA) - Samirza / Mansooree (USA) — **Suták János** — **Istálló: Nomád i.**

Startbox: 1 — Élet stat.: 49, 8-25, 5510000 Ft — 2020: 8, 3-2, 1558500 Ft — 2019: 13, 1-7, 1222500 Ft — Tenyésztő: Telivér Farm Kft. — 162

2020.10.04	**3/4**	-	3200	Kincsem Park	(3.5)	G.v.	Kriskó Norbert	74.0	3:49.2	-	(2.5)	Silent Water-Rikoleta-Sambo
2020.09.06	**1/5**	-	3600	Kincsem Park	(3.0)	G.v.	Osztényi Zoltán	68.0	4:45.8	-	(5)	Sambo-Silent Water-Judit
2020.08.23	**3/6**	-	2000	Kincsem Park	(j)	II. kat.	Suták Csenge	62.5	2:07.2	57.5	(7.5)	Wellington-Stormatic-Sambo
2020.08.02	**1/5**	-	3200	Kincsem Park	(3.0)	G.v.	Dejan Davidovic	73.0	3:56.5	-	(rfej.)	Sambo-Vanília-Sárkányfű
2020.07.26	**9/9**	**42**	2000	Kincsem Park	(3.5)	III. o.	Suták Csenge	65.5	2:04.5	58.5	(23)	Faust-Lashain-Stormatic

2 Silent Water (GER) — 69.0 Makoviczki Ákos (5,1-1) — (Rózsaszin-s.kék kockák, rózsaszin ujjak és r.szin s.)

5 sm Sordino (GER) - Sun for Georgie (GER) / Kornado (GB) — **Suták János** — **Istálló: Nomád i.**

Startbox: 2 — Élet stat.: 29, 4-13, 2101500 Ft — 2020: 8, 1-5, 971000 Ft — 2019: 13, 3-4, 885000 Ft — Tenyésztő: Gestüt Martinushof — 162

2020.10.04	**1/4**	-	3200	Kincsem Park	(3.5)	G.v.	Makoviczki Ákos	67.0	3:49.2	-	(1.75)	Silent Water-Rikoleta-Sambo
2020.09.06	**2/5**	-	3600	Kincsem Park	(3.0)	G.v.	Makoviczki Ákos	63.0	4:45.8	-	(5)	Sambo-Silent Water-Judit
2020.08.23	**2/8**	**43.5**	2000	Kincsem Park	(j)	V. o.	Jozef Parigál	63.0	2:10.9	50	(5)	Rubikon-Silent Water-Bryan
2020.08.02	**5/5**	-	3200	Kincsem Park	(3.0)	G.v.	Makoviczki Ákos	68.0	3:56.5	-	(számt.)	Sambo-Vanília-Sárkányfű
2020.07.12	**6/11**	**38.5**	2200	Kincsem Park	(j)	V. o.	Májer Cintia am.	61.5	2:23.9	48	(6.5)	Liquidator-Hurrikán-Agave

3 Rubychop (FR) — 68.0 Jaroslav Línek (0,0-0) — (Fehér, kék ujjak és sapka)

6 pher Captain Chop (FR) - Red Ballerina (IRE) / Hawk Wing (GB) — **Marián Stangel (SVK)** — **Istálló: Stangel Racing**

Startbox: 3 — Élet stat.: 0, 0-0, 0 Ft — 2020: 0, 0-0, 0 Ft — 2019: 7, 1-5, 1057770 Ft — Tenyésztő: Chopard Alain — SVK

2020.09.11	**2/9**	-	4500	Bratislava	(3,7)	Ak.	Lukás Matusky	70.0	5:53.9	-	(2.5)	Star-Rubychop-Summer Hill
2020.08.08	**7/9**	-	4500	Pardubice	(3,2)	Ak.	Sertash Ferhanov Nailov	68.5	5:56.9	-	(20)	Ronaldo King-Emagoul-Giovanni
2020.07.04	**0/14**	-	4500	Pardubice	(3,4)	Ak.	Adam Cmiel	66.0	6:06.9	-	(0)	Del Rey-Moula-Mansur
2020.06.21	**2/5**	-	3800	Bratislava	(4,5)	Ak.	Jan Odlozil	70.0	5:06.5	-	(16)	Catch Life-Rubychop-Mediciman
2019.10.20	**1/4**	-	3800	Bratislava	(3,9)	Ak.	Lukás Matusky	70.5	4:47.3	-	(14)	Rubychop-Rain Magna-Green Flash

4 Benihana — 65.0 Tamás Csaba (2,0-0) — (Fehér, piros ujjak és kereszt, piros sapka)

5 pher Out Loud (GB) - Benicia / Komombo (IRE) — **Kovács-Bakos Szilvia** — **Istálló: Lords of Horses II. i.**

Startbox: 4 — Élet stat.: 19, 3-6, 1235500 Ft — 2020: 5, 1-0, 280000 Ft — 2019: 10, 2-4, 820500 Ft — Tenyésztő: Telivér Farm Kft. — 176

2020.10.11	**8/8**	**38.5**	1600	Kincsem Park	(j)	IV. o.	Drexler Virginia am.	62.0	1:42.5	55.5	(13)	Mirtusz-Lujza-Han Denever
2020.10.04	**7/8**	-	1600	Kincsem Park	(j)	III. o.	ifj. Kozma István	57.5	1:41.5	55	(27)	Minorita-Supergirl-Almarózsa
2020.09.20	**10/10**	-	2000	Kincsem Park	(j)	III. o.	Mocsinka Vivien	58.5	2:07.1	60.5	(31)	War Master-Allegro Assai-Minorita
2020.09.06	**7/10**	**38**	1600	Kincsem Park	(j)	III. o.	Morvai Előd	57.0	1:41.9	52.5	(12)	Winter Tale-Almarózsa-Like The Sea
2020.05.24	**1/12**	**50**	1900	Kincsem Park	(j)	IV. o.	Stanislav Georgiev	63.0	2:05.7	50	(1.25)	Benihana-Rubikon-Silent Water

5 Éjfél — 65.0 Dejan Davidovic (1,1-0) — (Sötétkék, sárga sapka)

6 pher Satin Stone (USA) - Estemona (GER) / Oxalagu (GER) — **Hum-Fűzi Villő** — **Istálló: Telivér Farm II. i.**

Startbox: 5 — Élet stat.: 21, 2-8, 854500 Ft — 2020: 8, 0-2, 76000 Ft — 2019: 7, 2-4, 692500 Ft — Tenyésztő: Telivér Farm Kft. — 134

2020.09.06	**0/6**	-	1600	Kincsem Park	(j)	V. o.	Tisza Roland	58.5	1:43.8	31.5		Sáska-Sahara Sun-Sámánkő
2020.08.16	**6/6**	**31**	1600	Kincsem Park	(j)	V. o.	Mocsinka Vivien	58.0	1:41.1	42.5	(8.5)	Last Stride-Santis-Surda Dala
2020.08.09	**11/12**	-	2200	Kincsem Park	(3.0)	IV. o.	Mocsinka Vivien	53.0	2:18.8	51	(15)	Dawn Hill-Ashta-Herastias
2020.07.26	**8/12**	**32**	2000	Kincsem Park	(j)	V/b.	Morvai Előd	66.0	2:10.6	41.5	(6.5)	Katchanka-Santis-Silverado
2020.07.12	**4/11**	**37**	2200	Kincsem Park	(j)	V. o.	Panyi Mátyás	59.5	2:23.9	48	(6)	Liquidator-Hurrikán-Agave

6 Mont Master — 65.0 Kun Ferenc (0,0-0) — (Fehér, zöld ujjak és sapka)

4 pm Captain Marvelous (IRE) - Montmarie (FR) / Montjeu (IRE) — **Székely Károly** — **Istálló: Artemisz i.**

Startbox: 6 — Élet stat.: 20, 5-10, 7395000 Ft — 2020: 4, 1-0, 750000 Ft — 2019: 10, 3-6, 5788000 Ft — Tenyésztő: Bábolna Nemzeti Ménesbirtok — 160

2020.09.27	**12/12**	-	2200	Kincsem Park	(3.5)	Elit kat.	Bakos Gábor	62.0	2:18.0	64.5	(50)	Tizedes-Streif-Gunsmoke
2020.08.23	**7/7**	-	2800	Kincsem Park	(3.0)	Elit kat.	Bakos Gábor	60.5	2:55.2	64.5	(16)	La Shaba-Royal Gino-Tizedes
2020.06.21	**7/11**	**60**	1600	Kincsem Park	(3.6)	Gd-2	Bakos Gábor	61.0	1:37.2	73	(15)	Charlie Firpo-Golden Sea-Ryony
2020.05.31	**1/8**	**68**	2000	Kincsem Park	(j)	Elit kat.	Bakos Gábor	61.0	2:06.5	68	(0.75)	Mont Master-La Shaba-Selyemkő
2019.11.03	**4/8**	**62.5**	2800	Kincsem Park	(3.5)	Gd-2	Bakos Gábor	56.5	2:57.6	71.5	(10)	Palmera-Royal Gino-Tirak

7 Tempico (GER) — 65.0 Földes Bence am. (2,0-0) — (Fehér, piros vállak, karszalag és sapka)

6 pher Campanologist (USA) - Tamada (GER) / Big Shuffle (USA) — **Jaroslav Hanácek (SVK)** — **Istálló: MPL Racing**

Startbox: 7 — Élet stat.: 0, 0-0, 0 Ft — 2020: 0, 0-0, 0 Ft — 2019: 12, 2-8, 1403325 Ft — Tenyésztő: Schröer-Dreesmann Hermann — SVK

2020.09.11	**5/8**	-	2400	Bratislava	(4,2)	III. o.	Michaela Musialová	50.5	2:38.9	-	(3.75)	Lotos-Topolina-Lady Simone
2020.06.21	**0/7**	-	3200	Bratislava	(4,5)	G.v.	Petr Tuma	68.5	3:52.2	-	(0)	Mr Zuru-Princess Ryana-Modred
2019.10.27	**3/6**	-	2400	Bratislava	(4,1)	IV. o.	Michal Demo	58.5	2:40.1	-	(12)	Fire Vision-King Of Marmalade-Tempico
2019.10.20	**1/5**	-	2400	Bratislava	(4,3)	III. o.	Zdenko Smida	52.0	2:44.5	-	(1.25)	Tempico-Topolina-Killwort
2019.09.29	**2/6**	-	2400	Bratislava	(4,4)	IV. o.	Michal Demo	55.0	1:45.5	-	(2.25)	Killwort-Tempico-Topolina

8 Rikoleta (IRE) — 63.0 Benkő Ádám (4,2-1) — (Fehér-zöld-piros és piros sapka)

4 szk Rajsaman (FR) - Toxic Girl (FR) / Soldier Of Fortune (IRE) — **Stanislav Georgiev** — **Istálló: SANDROVO**

Startbox: 8 — Élet stat.: 17, 2-11, 5465300 Ft — 2020: 6, 0-4, 595800 Ft — 2019: 8, 1-5, 3664500 Ft — Tenyésztő: Y. de Nocolay & Haras D'Elbe — 162

2020.10.04	**2/4**	-	3200	Kincsem Park	(3.5)	G.v.	Benkő Ádám	67.0	3:49.2	-	(1.75)	Silent Water-Rikoleta-Sambo
2020.09.13	**3/7**	-	2000	Ebreichsdorf	(3,8)		Stanislav Georgiev	59.0	2:03.7	-	(3.5)	Bolthorn-Magnentius-Rikoleta
2020.08.23	**2/9**	**64.5**	1600	Kincsem Park	(j)	II. o.	Stanislav Georgiev	61.5	1:40.3	67	(1.5)	Marlon-Rikoleta-Turn Me On
2020.07.26	**6/9**	**60**	2000	Kincsem Park	(3.5)	I. kat.	Stanislav Georgiev	59.5	2:05.6	61	(7)	Aurora Borealis-Gunsmoke-Kilword
2020.06.21	**3/6**	**58**	2200	Kincsem Park	(j)	II. o.	Cserei Szabolcs	59.5	2:18.6	72	(9.5)	Calabrese-Oxford Thespian-Rikoleta

9 Ashta (IRE) * — 56.0 Kriskó Norbert (4,0-4) — (Piros-fehér csíkos, fehér sapka)

3 pk Yeats (IRE) - Ash (GB) / Salse (USA) — **Maronka Gábor** — **Istálló: Esztergomi i.**

Startbox: 9 — Élet stat.: 10, 1-4, 551500 Ft — 2020: 7, 0-3, 216000 Ft — 2019: 3, 1-1, 335500 Ft — Tenyésztő: George Masterson — 174

2020.10.11	**7/7**	-	1600	Kincsem Park	(j)	V. o.	Nagy Polett	60.0	1:43.6	41.5	(18)	Qngfu Panda-Sámánkő-Twisted Logic
2020.08.23	**8/8**	-	2000	Kincsem Park	(j)	V. o.	Nagy Polett	59.5	2:10.9	50	(11)	Rubikon-Silent Water-Bryan
2020.08.09	**2/12**	**44.5**	2200	Kincsem Park	(3.0)	IV. o.	Nagy Polett	53.0	2:18.8	51	(2.5)	Dawn Hill-Ashta-Herastias
2020.07.19	**4/9**	**42**	1600	Kincsem Park	(j)	V. o.	Goran Mesetovic	59.5	1:42.7	40.5	(7)	Ridik-Twisted Logic-Humbuk
2020.07.12	**8/11**	**42**	2200	Kincsem Park	(j)	V. o.	Paizs Gábor	58.5	2:23.9	48	(7)	Liquidator-Hurrikán-Agave

Éjfél 3.0 kg, Tempico (GER) 3.0 kg, Ashta (IRE) 1.0 kg túlsúllyal indul. Fogadási típusok: Tét, Hely, Befutó, Hármasbefutó

Véleményünk: Rikoleta (8) – Rubychop (3) – Sambo (1) – Tempico (7)

A jackpot összegével a fogadásszervező az adott játékban képzett nyereményalapot megnöveli.
A jackpot összegével megemelt nyereményalap a nyertes fogadók között kerül felosztásra oly módon, hogy azt a kihirdetett és kifizetett nyeremény osztalék együttesen tartalmazza.

GALOPP

100.000 Ft jackpot Hármasbefutóra

2020.11.01 **II. FUTAM**

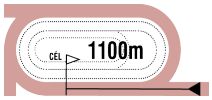

12:05

(197)

Pálya: **11 - Kincsem Park**
A futam neve: **BÁRÓ WESSELÉNYI MIKLÓS EMLÉKVERSENY** (Elit kat.)
Összdíjazás: **1500000 Ft** (750000, 300000, 225000, 150000, 75000)

1 Burford Brown (GB) — 62.0 Jozef Parigál (78,10-15) — (Fekete, sárga gyűrűk és karszalag, sárga sapka)

5 stpher Swiss Spirit (GB) - Sareb (FR) / Indian Ridge (GB) — **Bokori Tamás** — **Istálló: SC. MOLETT**

Startbox: 3 — Élet stat.: 0, 0-0, 0 Ft — 2020: 0, 0-0, 0 Ft — 2019: 4, 1-1, 3048500 Ft — Tenyésztő: Poulton Stud — GB

2020.08.21	**8/8**	-	1000	Salisbury		IV. o.	Sean Levey	59.5	1:01.5	-	(17)	Just Glamorous-Rewaayat -Pettochside
2020.08.12	**11/11**	-	1400	Wolverhampton		IV. o.	Thomas Greatrex	58.0	1:27.9	-	(29)	Kodiac Pride-Amplification-Fancy Footings
2020.07.25	**16/17**	-	1400	York		IV. o.	Hollie Doyle	60.0	1:23.3	-	(39)	Prompting-Soar Above-Trinity Lake
2020.07.11	**9/11**	-	1200	Newcastle		III. o.	Hollie Doyle	55.0	1:12.2	-	(10)	Aljari-Dandys Gold -Edraak
2020.06.29	**6/7**	-	1400	Yarmouth		III. o.	Thomas Greatrex	55.5	1:25.1	-	(15)	Blackheath-Pennywhistle-Zap

2 Amerika Kapitány (IRE) — 61.0 Suták Csenge (122,13-28) — (Sötétkék-fehér kockák, sötétkék ujjak és sapka)

3 pm Most Improved (IRE) - Adjtiya (IRE) / Green Desert (USA) — **Suták János** — **Istálló: Nomád i.**

Startbox: 6 — Élet stat.: 11, 1-5, 1004000 Ft — 2020: 7, 1-1, 468500 Ft — 2019: 4, 0-4, 535500 Ft — Tenyésztő: John Foley — 194

2020.10.25	**3/5**	**59**	1000	Kincsem Park	(4.0)	II. kat.	Jozef Parigál	65.0	1:01.0	64.5	(11)	Oba Hara-Nebáncsvirág-Amerika Kapitány
2020.10.04	**8/8**	-	1600	Kincsem Park	(j)	III. o.	Májer Cintia am.	59.5	1:41.5	55	(45)	Minorita-Supergirl-Almarózsa
2020.09.06	**9/10**	**37**	1600	Kincsem Park	(j)	III. o.	Suták Csenge	62.5	1:41.9	52.5	(22)	Winter Tale-Almarózsa-Like The Sea
2020.08.02	**6/10**	**56**	1400	Kincsem Park	(3.0)	II. o.	Suták Csenge	57.5	1:22.8	63	(6)	Levendula-Marlon-Turn Me On
2020.07.19	**10/10**	-	1600	Kincsem Park	(j)	II. o.	Stanislav Georgiev	57.0	1:41.1	56	(45)	Lady Zsu-Tiltott gyümölcs-Regölő

3 Just Mine (IRE) * — 60.5 Nagy Polett (22,3-4) — (Piros-fehér csíkos, fehér sapka)

5 fk Arcadio (GER) - Just A Moment (IRE) / Bob Back (USA) — **Maronka Gábor** — **Istálló: Esztergomi i.**

Startbox: 1 — Élet stat.: 23, 6-6, 2373000 Ft — 2020: 5, 2-0, 725000 Ft — 2019: 9, 2-4, 870000 Ft — Tenyésztő: Mrs Carmel Cummins — 175

2020.10.11	**9/9**	**42**	1600	Kincsem Park	(j)	III. kat.	Nagy Polett	60.0	1:41.1	60	(18)	Tiltott gyümölcs-Amazing Allegra-Bramastra
2020.09.13	**1/6**	**60**	1400	Kincsem Park	(j)	III. kat.	Nagy Polett	57.0	1:27.0	60	(3)	Just Mine-Muizenberg Rock-Levendula
2020.07.19	**7/10**	**52.5**	1600	Kincsem Park	(j)	II. o.	Nagy Polett	60.0	1:41.1	56	(9)	Lady Zsu-Tiltott gyümölcs-Regölő
2020.06.21	**1/8**	**62.5**	1400	Kincsem Park	(j)	III. o.	Gönczi Rebeka	62.0	1:26.3	62.5	(1.5)	Just Mine-Lujza-Bossa Nova
2020.05.31	**11/12**	**43**	1800	Kincsem Park	(j)	II. o.	Nagy Polett	54.0	1:52.1	69	(14)	Silver Pepper-Aurora Borealis-Lady Zsu

4 La Lianga (FR) * — 60.5 Jaroslav Línek (52,6-16) — (Királykék, arany ujjak, királykék karszalag és sapka)

5 pk Motivator (GB) - Lavetoria (FR) / Danehill Dancer (IRE) — **Maronka Gábor** — **Istálló: Rádi i. II.**

Startbox: 4 — Élet stat.: 27, 4-18, 4367000 Ft — 2020: 7, 2-4, 1505000 Ft — 2019: 10, 1-8, 1416500 Ft — Tenyésztő: Felipe Hinojosa — 178

2020.10.18	**7/8**	**62**	1000	Kincsem Park	(4.0)	Gd-2	Jan Verner	59.5	0:59.1	75	(13)	Crushing Power-Morita Menantie-Vain Hope
2020.09.20	**5/6**	**64.5**	1200	Kincsem Park	(3.0)	Gd-2	Gönczi Rebeka	58.5	1:08.2	73	(6.5)	Vain Hope-Báthory-Morita Menantie
2020.08.23	**4/8**	**62.5**	1200	Kincsem Park	(3.0)	I. kat.	Alberto Sanna	58.0	1:09.9	72	(6)	Vain Hope-Crushing Power-Morita Menantie
2020.08.02	**1/4**	**62**	1200	Kincsem Park	(3.0)	Elit o.	Mocsinka Vivien	51.5	1:08.4	62	(2)	La Lianga-Muizenberg Rock-Oba Hara
2020.07.12	**4/4**	**56.5**	900	Kincsem Park	(3.0)	I. kat.	Mocsinka Vivien	56.5	0:51.0	70.5	(11)	Vain Hope-Nyelvtörő-Dreamy Rascal

5 Morita Menantie (FR) — 60.5 Stanislav Georgiev (96,29-37) — (Fehér-zöld-piros és piros sapka)

5 pk Planteur (IRE) - Queen Menantie (FR) / Kingsalsa (USA) — **Stanislav Georgiev** — **Istálló: SANDROVO**

Startbox: 5 — Élet stat.: 28, 7-15, 8475718 Ft — 2020: 6, 0-6, 2590000 Ft — 2019: 9, 4-3, 4226218 Ft — Tenyésztő: GL. Ferron - J. Chailleux - Mlle E V.Chailleux — 178

2020.10.18	**2/8**	**70**	1000	Kincsem Park	(4.0)	Gd-2	Radek Koplik	59.5	0:59.1	75	(5)	Crushing Power-Morita Menantie-Vain Hope
2020.09.20	**3/6**	**70**	1200	Kincsem Park	(3.0)	Gd-2	Jaroslav Línek	60.5	1:08.2	73	(3)	Vain Hope-Báthory-Morita Menantie
2020.08.23	**3/8**	**67.5**	1200	Kincsem Park	(3.0)	I. kat.	Jozef Parigál	60.5	1:09.9	72	(3.5)	Vain Hope-Crushing Power-Morita Menantie
2020.06.21	**3/6**	**69.5**	1200	Kincsem Park	(3.5)	Elit kat.	Stanislav Georgiev	62.5	1:10.4	71.5	(2)	Crushing Power-Vain Hope-Morita Menantie
2020.06.07	**2/6**	**69.5**	1400	Kincsem Park	(j)	Gd-3	Stanislav Georgiev	59.0	1:22.5	73.5	(1.75)	Dante's Peak-Morita Menantie-Báthory

6 Night for Overdose — 60.5 Bakos Gábor (54,5-9) — (Szürke, fehér „V", rózsaszín ujjak és sapka)

5 sk Overdose (GB) - Night for Music / Alwuhush (USA) — **Bakos Gábor** — **Istálló: Jazy Team i.**

Startbox: 2 — Élet stat.: 32, 4-26, 7192000 Ft — 2020: 7, 1-5, 1065000 Ft — 2019: 9, 2-7, 2500000 Ft — Tenyésztő: MIKO Racing and Trading Kft. — 183

2020.10.18	**3/6**	**61**	1400	Kincsem Park	(j)	I. o.	Bakos Gábor	65.0	1:25.5	64.5	(6)	War Master-Marlon-Night for Overdose
2020.09.20	**4/6**	**64.5**	1400	Kincsem Park	(3.0)	Elit o.	Bakos Gábor	62.0	1:22.2	63.5	(2)	Turn Me On-Marlon-Oba Hara
2020.09.06	**2/6**	**64.5**	1200	Kincsem Park	(3.0)	Elit kat.	Bakos Gábor	58.5	1:09.1	71	(1)	Báthory-Night for Overdose-Tűzgalamb
2020.07.26	**6/10**	**61.5**	1400	Kincsem Park	(3.5)	Elit o.	Bakos Gábor	61.5	1:23.2	66	(4.5)	Love Forever-Datthirey-Lightblack
2020.07.05	**1/5**	**64.5**	1400	Kincsem Park	(3.0)	II. o.	Bakos Gábor	64.0	1:22.1	64.5	(0.75)	Night for Overdose-She Moves-Fly To Me

Fogadási típusok: Tét, Hely, Befutó, Hármasbefutó Figyelem, ebben a futamban a Totalizatőr két HELY osztalékot fizet!

Burford Brown ígéretes importnak tűnik, mert bár utolsó versenyei nem sikerültek, tavaly májusban Ascotban is győzni tudott, méghozzá igen magas formát igazolva. Amerika Kapitány a múlt héten, hasonló távon ismét jól mozgott, dobogós esély. Just Mine továbbra is váltakozva teljesít, topjával az első három között végezhet. La Lianga helyzete most könnyebb, helyre lehetőség. Morita Menantie idén mindig ott volt a dobogón, ez már az ő versenye lehet. Night for Overdose stabilan, megbízhatóan teljesít, küzdhet a jobb helyezésekért.

Véleményünk: Morita Menantie (5) – La Lianga (4) – Burford Brown (1)

Az első futam esélyeinek elemzése:

Sambo ezekben a versenyekben mindig döntős, topsúllyal is számítunk rá. Silent Water nagy hajrával győzött legutóbb, most nehezebb a beállítása, viszont lehet még benne javulás. Rubychop cseh és szlovák pályákon akadályon volt eredményes mostanában, a favoritok egyike lehet. Benihana és Éjfél síkon nem sokat mutatott az elmúlt hónapokban, meglepetést okozhatnak. Mont Master némi klasszis a mezőnyben, amennyiben korrigálni tud és jól ugrik, akár győzhet is. Tempico eddigi egyetlen gátversenyében nem ment rosszul, végül azonban nem tudott célba érni, komolyabb figyelmet érdemel. Rikoleta egy hónapja kis híján nyerni tudott, ezúttal már hazaérhet. Ashta debütálása elmaradt október elején, amennyiben rendesen körbemegy, felérhet az élmezőnybe.

Véleményünk: Rikoleta (8) – Rubychop (3) – Sambo (1) – Tempico (7)

2020.11.01 **III. FUTAM**

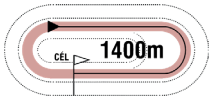

12:30

(198)

Pálya: **11 - Kincsem Park**
A futam neve: **NÉMETH FERENC EMLÉKKUPA V. FUTAMA HENDIKEP** (V/b.) **(szintetikus pálya)**
Összdíjazás: **460000 Ft** (230000, 92000, 69000, 46000, 23000)
Egyéb információ: **Magyarországi Angol Telivér Futtatók Egyesületének tiszteletdíja az első három helyezett lovasnak.**

1 Sahara Sun *

70.0 Ördög Alen (3.5) (16,1-5) (Kék-sárga kocka, fekete ujjak, kék-sárga sapka)

4 pk Star Fury - Snow Mist (GB) / Clodovil (IRE) — **Mucsi Enikő** — **Istálló: Mucsi Horse Team**

Startbox: 5 — Élet stat.: 20, 1-10, 754000 Ft — 2020: 10, 1-5, 539000 Ft — 2019: 9, 0-5, 215000 Ft — Tenyésztő: Törökszentmiklósi Mg.Zrt., Szenttamási ménes 181

2020.10.18	**1/7**	**37.5**	1400	Kincsem Park	(j)	V. o.	Ördög Alen	54.5	1:29.2	37.5	(0.75)	Sahara Sun-Sámántánc-Glorious Glorious
2020.10.11	**5/6**	**-**	2000	Kincsem Park	(j)	V/b.	Jeles Eszter am.	62.5	2:12.2	42	(20)	Schneerose-Roan Sparrow-Melonka
2020.09.27	**13/13**	**-**	1600	Kincsem Park	(j)	V/b.	Ördög Alen	63.0	1:43.5	35	(19)	Qngfu Panda-Bryan-Cromwell
2020.09.06	**2/6**	**35**	1600	Kincsem Park	(j)	V. o.	Ördög Alen	55.0	1:43.8	31.5	(1.5)	Sáska-Sahara Sun-Sámánkő
2020.08.30	**3/8**	**35**	1400	Kincsem Park	(j)	V. o.	Ördög Alen	56.0	1:29.3	41.5	(1.25)	Pókerarc-His Majesty-Sahara Sun/Sea of Turbulence

2 Ayers Rock

66.0 Bernáth Christopher (3.5) (12,0-1) (Gesztenyebarna, bézs "V" és gb.-b. sapka)

3 pher Steady As A Rock (FR) - Aeronwy Thomas (IRE) / Dylan Thomas (IRE) — **Zala Csaba** — **Istálló: ROYAL STABLE**

Startbox: 4 — Élet stat.: 11, 0-7, 384500 Ft — 2020: 8, 0-6, 293000 Ft — 2019: 3, 0-1, 91500 Ft — Tenyésztő: Bábolna Nemzeti Ménesbirtok 168

2020.10.04	**5/6**	**38.5**	2000	Kincsem Park	(j)	V. o.	Májer Cintia am.	58.5	2:12.2	37.5	(1.75)	Ridik/Bryan-Kapdarkey
2020.09.27	**5/9**	**32.5**	1400	Kincsem Park	(j)	V. o.	Suták Csenge	60.5	1:29.1	54.5	(18)	Coffee Bean-Twisted Logic-Supreme
2020.09.06	**3/6**	**37.5**	1600	Kincsem Park	(j)	V. kat.	Suták Csenge	61.0	1:46.1	40.5	(4)	Avignon-Quint-Ayers Rock
2020.08.16	**4/7**	**37.5**	1300	Kincsem Park	(j)	V. kat.	Suták Csenge	62.0	1:20.5	52	(20)	Blank Canvas-Riderchop-Macaron
2020.07.05	**2/8**	**45**	1600	Kincsem Park	(j)	V. kat.	Kriskó Norbert	60.5	1:42.5	49.5	(4.5)	Cupido-Ayers Rock-Lanna

3 Sáska *

64.5 Elbert Zita am. (3.5) (3,1-1) (Sárga, világoskék ujjak, sárga-kék sapka)

4 sk Category Five (IRE) - Sugar Lady / Be My Grey (USA) — **Elbert József** — **Istálló: Equus - Dent**

Startbox: 2 — Élet stat.: 16, 2-5, 659000 Ft — 2020: 8, 2-5, 659000 Ft — 2019: 8, 0-0, 0 Ft — Tenyésztő: Hitka Péter, Bicske 176

2020.10.11	**7/8**	**34**	1600	Kincsem Park	(j)	IV. o.	Vörös Georgina	53.5	1:42.5	55.5	(9)	Mirtusz-Lujza-Han Denever
2020.09.20	**5/5**	**24**	1600	Kincsem Park	(j)	IV. o.	Elbert Zita am.	49.5	1:42.0	51.5	(20)	Supergirl-Regölő-Lanna
2020.09.06	**1/6**	**31.5**	1600	Kincsem Park	(j)	V. o.	Elbert Zita am.	50.0	1:43.8	31.5	(1.5)	Sáska-Sahara Sun-Sámánkő
2020.08.16	**1/10**	**28.5**	1400	Kincsem Park	(j)	V/b.	Vörös Georgina	53.0	1:29.0	28.5	(3)	Sáska-Sámántánc-Vernon
2020.08.02	**3/6**	**24**	1600	Kincsem Park	(j)	V/b.	Elbert Zita am.	51.5	1:44.9	39.5	(1.35)	Lanna-Bryan-Sáska

4 Mezzo

62.5 Kolumbán Örs (3.5) (15,2-6) (Sötétzöld, sárga vállak, karszalag, sötétzöld sapka)

4 pk Satin Stone (USA) - Mezzanine (GER) / Protektor (GER) — **Grósz Gyula** — **Istálló: Ilkamajor i.**

Startbox: 7 — Élet stat.: 23, 2-11, 1008000 Ft — 2020: 8, 1-6, 512000 Ft — 2019: 11, 1-5, 496000 Ft — Tenyésztő: Bácsalmási Agráripari Zrt. 166

2020.10.04	**2/8**	**35**	1300	Kincsem Park	(j)	V/b.	Jozef Parigál	63.0	1:22.4	31	(1.75)	Miss Marple-Mezzo-Humbuk
2020.09.13	**2/5**	**35**	1300	Kincsem Park	(j)	V. o.	Benkő Ádám	55.5	1:22.3	31	(0.75)	Daktilus-Mezzo-Sámántánc
2020.08.30	**5/8**	**35**	1400	Kincsem Park	(j)	V. o.	Bakos Gábor	57.0	1:29.3	41.5	(2.5)	Pókerarc-His Majesty-Sahara Sun/Sea of Turbulence
2020.08.16	**5/10**	**27**	1400	Kincsem Park	(j)	V/b.	Huszár Korinna	61.5	1:29.0	28.5	(10)	Sáska-Sámántánc-Vernon
2020.08.02	**5/6**	**32.5**	1600	Kincsem Park	(j)	V/b.	Kolumbán Örs	62.0	1:44.9	39.5	(3.5)	Lanna-Bryan-Sáska

5 Supreme *

61.0 Kelemen Zénó (3.5) (13,2-2) (Zöld, sárga csillagok, sárga ujj., zöld csill., és s-z. s.)

4 pk Satin Stone (USA) - Spinning Crystal (IRE) / Spinning World (USA) — **Barabás Mónika** — **Istálló: Oli i.**

Startbox: 6 — Élet stat.: 25, 1-13, 910500 Ft — 2020: 7, 0-3, 148000 Ft — 2019: 15, 1-9, 732000 Ft — Tenyésztő: Bácsalmási Agráripari Zrt. 181

2020.10.18	**4/7**	**35**	1400	Kincsem Park	(j)	V. o.	Bakos Gábor	56.5	1:29.2	37.5	(4.5)	Sahara Sun-Sámántánc-Glorious Glorious
2020.09.27	**3/9**	**30**	1400	Kincsem Park	(j)	V. o.	Bakos Gábor	55.5	1:29.1	54.5	(13)	Coffee Bean-Twisted Logic-Supreme
2020.08.30	**7/8**	**28.5**	1400	Kincsem Park	(j)	V. o.	Barabás Mónika	58.5	1:29.3	41.5	(11)	Pókerarc-His Majesty-Sahara Sun/Sea of Turbulence
2020.07.19	**9/9**	**31.5**	1600	Kincsem Park	(j)	V. o.	Barabás Mónika	59.5	1:42.7	40.5	(13)	Ridik-Twisted Logic-Humbuk
2020.07.05	**7/8**	**37**	1400	Kincsem Park	(j)	V. o.	Barabás Mónika	60.5	1:27.8	42	(9.5)	Zvarovska-His Majesty-Speedy Sally

6 Kapdarkey (FR)

60.5 Balogh Luca am. (3.5) (6,1-2) (Királykék, neonzöld ujjak, királykék karsz. ,neonzöld s.)

4 stpk Kapgarde (FR) - Keyminda (FR) / Zamindar (USA) — **Székely Károly** — **Istálló: F & L i.**

Startbox: 1 — Élet stat.: 13, 1-8, 563000 Ft — 2020: 4, 0-3, 142000 Ft — 2019: 9, 1-5, 421000 Ft — Tenyésztő: Mr Bruno Plainfosse & Mme Isabelle Ribard 195

2020.10.25	**4/11**	**29**	1600	Kincsem Park	(j)	V/b.	Balogh Luca am.	58.5	1:42.4	38	(10)	Hucsucso-Byolland-Éji Csók
2020.10.04	**3/6**	**32.5**	2000	Kincsem Park	(j)	V. o.	Balogh Luca am.	55.0	2:12.2	37.5	(1)	Ridik/Bryan-Kapdarkey
2020.07.05	**7/7**	**-**	3200	Kincsem Park	(3.0)	G.v.	Földes Bence am.	65.0	3:38.0	-	(számt.)	High Spec-Sárkányfű-Vanília
2020.06.07	**5/7**	**29.5**	1900	Kincsem Park	(j)	V. o.	Varga Luca am.	57.0	2:05.0	30	(7)	Bryan-Silent Water-Hurrikán
2019.11.17	**1/9**	**33.5**	1900	Kincsem Park	(j)	V/b.	Nagy Tamás	52.5	2:03.7	33.5	(2.5)	Kapdarkey-Judit-Royal Ron

7 Jelsa (POL)

57.5 Cserei Szabolcs (3.5) (12,2-2) (Zöld, piros öv, karsz, zöld s.)

3 pk Star Poker (IRE) - Jareda (POL) / Great Lakes (GB) — **Jozef Roszival** — **Istálló: Rebeca Racing i.**

Startbox: 8 — Élet stat.: 3, 0-1, 24500 Ft — 2020: 3, 0-1, 24500 Ft — 2019: 0, 0-0, 0 Ft — Tenyésztő: SK Krasne Spólka, Polen 193

2020.10.25	**8/11**	**26**	1600	Kincsem Park	(j)	V. kat.	Jozef Parigál	60.0	1:41.0	61	(34)	Blazing Comet-Theblacklist-No Days Off
2020.10.11	**5/9**	**36.5**	1200	Kincsem Park	(j)	V. kat.	Jozef Parigál	61.0	1:15.4	44.5	(6.5)	Septon/Keszkenő-Riderchop
2020.09.27	**6/9**	**-**	1900	Kincsem Park	(j)	V. kat.	Jozef Parigál	58.5	2:03.0	57	(27)	Grizzly-Aurora Amica-Herastias

8 Wesley (GER)

55.5 Gárdonyi Fruzsina am. (3.5) (4,1-0) (Piros, fek. háromszögek, fekete pir. hár.szögek, p.s.)

3 sher Hamond (GER) - Wellista (GER) / Sternkönig (IRE) — **Fézer Róbert** — **Istálló: P + J. i.**

Startbox: 9 — Élet stat.: 11, 0-6, 261500 Ft — 2020: 11, 0-6, 261500 Ft — 2019: 0, 0-0, 0 Ft — Tenyésztő: Gestüt Helenenhof 193

2020.10.25	**9/11**	**22.5**	1600	Kincsem Park	(j)	V. kat.	Kriskó Norbert	60.0	1:41.0	61	(37)	Blazing Comet-Theblacklist-No Days Off
2020.09.27	**8/9**	**-**	1400	Kincsem Park	(j)	V. o.	Mocsinka Vivien	51.5	1:29.1	54.5	(24)	Coffee Bean-Twisted Logic-Supreme
2020.09.20	**4/7**	**32.5**	1000	Kincsem Park	(j)	V. o.	Mocsinka Vivien	52.0	1:01.4	41	(3)	Sprinter-Glorious Glorious-Riderchop
2020.09.13	**4/5**	**31.5**	1300	Kincsem Park	(j)	V. o.	Benedek Zoltán	51.5	1:22.3	31	(2.5)	Daktilus-Mezzo-Sámántánc
2020.08.30	**5/6**	**27**	1400	Kincsem Park	(j)	V. kat.	Kriskó Norbert	59.5	1:28.0	47.5	(21)	Santis-Coffee Bean-Riderchop

9 Olaf

51.0 Besenyei Ferenc (3.5) (17,1-1) (Kék, bordó-fehér csík, skék ujj bordó feh.csík és sapka)

6 pher En Passant (IRE) - Operabál / Munadee (USA) — **Molnár Orsolya** — **Istálló: VINCE i.**

Startbox: 3 — Élet stat.: 22, 1-3, 388000 Ft — 2020: 2, 0-1, 23000 Ft — 2019: 2, 0-0, 0 Ft — Tenyésztő: Péter Csaba, Budapest 195

2020.10.25	**10/11**	**-**	1600	Kincsem Park	(j)	V/b.	Bernáth Christopher	54.0	1:42.4	38	(28)	Hucsucso-Byolland-Éji Csók
2020.10.04	**5/8**	**13.5**	1300	Kincsem Park	(j)	V/b.	Panyi Mátyás	54.5	1:22.4	31	(15)	Miss Marple-Mezzo-Humbuk
2019.11.24	**9/9**	**18.5**	1200	Kincsem Park	(j)	V/b.	Kriskó Norbert	57.5	1:15.5	39	(15)	Humbuk-Supreme/Mezzo
2019.06.23	**13/13**	**-**	1200	Kincsem Park	(j)	V/b.	Mészáros Zsolt	57.0	1:15.0	32	(42)	Mátrix-Miss Marple-Twisted Logic
2018.11.11	**10/13**	**-**	1400	Kincsem Park	(j)	V/b.	Záhonyi Vanessza am.	54.0	1:29.8	33.5	(19)	Sármány-Regölő-Holiday

Jelsa (POL) 4.0 kg, Wesley (GER) 2.0 kg túlsúllyal indul. Fogadási típusok: Tét, Hely, Befutó, Hármasbefutó

Véleményünk: Mezzo (4) – Supreme (5) – Sahara Sun (1) – Ayers Rock (2)

Esélyelemzés a 9. oldalon

A jackpot összegével a fogadásszervező az adott játékban képzett nyereményalapot megnöveli.
A jackpot összegével megemelt nyereményalap a nyertes fogadók között kerül felosztásra oly módon, hogy azt a kihirdetett és kifizetett nyeremény osztalék együttesen tartalmazza.

GALOPP

100.000 Ft jackpot Tétre

2020.11.01 **IV. FUTAM** **13:05** (199)

2000m

Pálya: **11 - Kincsem Park**
A futam neve: **GRÓF SZÉCHENYI ISTVÁN EMLÉKVERSENY** (HUN Gd-2)
Összdíjazás: **3000000 Ft** (1500000, 600000, 450000, 300000, 150000)
Egyéb információ: **Tiszteletdíj a győztes ló tulajdonosának, idomárjának és lovasának. Nagy Lovas Áruház tiszteletdíja a legjobban előkészített ló lóápolójának. Baileys Horse Feeds Hungary tiszteletdíja a legjobban előkészített ló idomárjának. A verseny előtt parádé!**

1 Aurora Borealis *

60.0 Benedek Zoltán (34,1-7) (Fehér, piros-fehér-zöld gyűrűk és ujjak, piros sapka)

5 pk Overdose (GB) - Alcobaca (GER) / Kallisto (GER) — **Soltész András** — **Istálló: Soltész ménes**

Startbox: 8 — Élet stat.: 25, 2-16, 3533500 Ft — 2020: 6, 1-4, 995000 Ft — 2019: 11, 0-7, 763500 Ft — Tenyésztő: Takács Bence László, Budapest — 160

2020.09.27	**5/12**	**50.5**	2200	Kincsem Park	(3.5)	Elit kat.	Suták Csenge	57.5	2:18.0	64.5	(14)	Tizedes-Streif-Gunsmoke
2020.09.06	**5/5**	**65.5**	1600	Kincsem Park	(3.0)	Elit kat.	Benedek Zoltán	58.5	1:35.0	66.5	(4)	Stone Sober-Marlon-Cirfandli
2020.08.09	**11/15**	**54.5**	1600	Kincsem Park	(3.0)	I. kat.	Suták Csenge	59.5	1:36.1	69	(11)	Cirfandli-Gray Touch-Achilles
2020.07.26	**1/9**	**61**	2000	Kincsem Park	(3.5)	I. kat.	Suták Csenge	53.0	2:05.6	61	(fej)	Aurora Borealis-Gunsmoke-Kilword
2020.06.21	**5/6**	**53.5**	2200	Kincsem Park	(j)	II. o.	Suták Csenge	59.0	2:18.6	72	(13)	Calabrese-Oxford Thespian-Rikoleta

2 Éjszépe

60.0 Jozef Parigál (78,10-15) (Sötétkék, sárga sapka)

5 pk Satin Stone (USA) - Estemona (GER) / Oxalagu (GER) — **Hum-Fűzi Villő** — **Istálló: Telivér Farm II. i.**

Startbox: 4 — Élet stat.: 5, 0-1, 138000 Ft — 2020: 2, 0-0, 0 Ft — 2019: 3, 0-1, 138000 Ft — Tenyésztő: Telivér Farm Kft. — 160

2020.09.27	**10/12**	**-**	2200	Kincsem Park	(3.5)	Elit kat.	Huszár Korinna	55.5	2:18.0	64.5	(33)	Tizedes-Streif-Gunsmoke
2020.08.09	**9/10**	**44**	1800	Kincsem Park	(3.0)	IV. kat.	ifj. Kozma István	59.5	1:52.2	59	(13)	Gunsmoke-Rajsamatazz-Rebel's Angel
2019.08.04	**2/8**	**60.5**	1800	Kincsem Park	(3.4)	III. kat.	Paizs Gábor	60.0	1:51.3	65	(1.75)	Upper Rebel-Éjszépe-Music Channel
2019.06.16	**6/7**	**-**	1600	Kincsem Park	(j)	II. kat.	Mocsinka Vivien	55.5		61.5	(19)	Rebellis-Greenpeace-Keszi
2019.06.01	**6/11**	**61**	1800	Kincsem Park	(3.8)	Elit kat.	Paizs Gábor	59.0	1:51.3	70	(6.5)	Song Little Song-Zoffinia-Beauchamp Opal

3 Golden Sea (IRE)

60.0 Stanislav Georgiev (96,29-37) (Piros-fehér, kék ujjak és sapka)

4 sk Born To Sea (IRE) - Matula (IRE) / Halling (USA) — **Stanislav Georgiev** — **Istálló: VINT Szindikátus**

Startbox: 3 — Élet stat.: 12, 5-5, 19451000 Ft — 2020: 5, 1-3, 6025000 Ft — 2019: 4, 3-0, 11407500 Ft — Tenyésztő: Irish National Stud — 180

2020.10.18	**2/13**	**73**	2400	Kincsem Park	(4.0)	Gd-1	Stanislav Georgiev	60.5	2:37.9	76.5	(1.75)	Opasan-Golden Sea-Impression
2020.09.20	**1/8**	**70**	2000	Kincsem Park	(3.0)	Gd-2	Stanislav Georgiev	60.5	2:02.2	70	(nyak)	Golden Sea-Charlie Firpo-For You
2020.08.15	**6/11**	**-**	2200	Merano		L	Stanislav Georgiev	58.0	2:17.2	-	(12)	Stex-Cima Fire-Imsexyandiknowit
2020.07.19	**3/12**	**73**	1800	Kincsem Park	(3.7)	Gd-1	Stanislav Georgiev	60.5	1:52.8	75	(1.75)	Zoriana-Charlie Firpo-Golden Sea
2020.06.21	**2/11**	**73**	1600	Kincsem Park	(3.6)	Gd-2	Stanislav Georgiev	59.5	1:37.2	73	(nyak)	Charlie Firpo-Golden Sea-Ryony

4 La Shaba (IRE)

60.0 Suták Csenge (122,13-28) (Fehér, piros-fehér-zöld gyűrűk és, ujjak, zöld sapka)

4 pk Ocovango (GB) - La Shalak (IRE) / Shalford (IRE) — **Soltész András** — **Istálló: Soltész ménes**

Startbox: 2 — Élet stat.: 19, 5-10, 4234000 Ft — 2020: 5, 2-1, 1550000 Ft — 2019: 11, 3-6, 2348500 Ft — Tenyésztő: Gerard & Yvonne Kennedy — 153

2020.09.20	**6/8**	**67**	2000	Kincsem Park	(3.0)	Gd-2	Suták Csenge	60.5	2:02.2	70	(2.5)	Golden Sea-Charlie Firpo-For You
2020.08.23	**1/7**	**64.5**	2800	Kincsem Park	(3.0)	Elit kat.	Suták Csenge	55.0	2:55.2	64.5	(fej)	La Shaba-Royal Gino-Tizedes
2020.07.19	**1/6**	**65**	2200	Kincsem Park	(3.5)	Elit o.	Suták Csenge	62.0	2:22.5	65	(nyak)	La Shaba-Calabrese-Tizedes
2020.06.21	**7/7**	**61.5**	2200	Kincsem Park	(3.6)	Elit kat.	Suták Csenge	57.5	2:19.7	64	(6.5)	Sagana-Tizedes-Rogue Runner
2020.05.31	**2/8**	**64**	2000	Kincsem Park	(j)	Elit kat.	Suták Csenge	57.5	2:06.5	68	(0.75)	Mont Master-La Shaba-Selyemkő

5 Rose Fire

60.0 Kriskó Norbert (57,7-9) (Fehér, szürke-kék rombuszok, n.s. ujjak, fehér-kék sapka)

5 sk Overdose (GB) - Rainfire (FR) / Rainbow Quest (USA) — **Rácz Attila** — **Istálló: Rácz Attila úr lova**

Startbox: 5 — Élet stat.: 21, 4-10, 5486500 Ft — 2020: 3, 0-0, 0 Ft — 2019: 8, 3-3, 3552500 Ft — Tenyésztő: Bábolna Nemzeti Ménesbirtok Kft., Diószpuszta — 153

2020.09.20	**8/8**	**59.5**	2000	Kincsem Park	(3.0)	Gd-2	Gönczi Rebeka	60.5	2:02.2	70	(10)	Golden Sea-Charlie Firpo-For You
2020.08.09	**8/15**	**59.5**	1600	Kincsem Park	(3.0)	I. kat.	Bakos Gábor	61.5	1:36.1	69	(8)	Cirfandli-Gray Touch-Achilles
2020.06.21	**8/11**	**58.5**	1600	Kincsem Park	(3.6)	Gd-2	Zdenko Smida	59.5	1:37.2	73	(15)	Charlie Firpo-Golden Sea-Ryony
2019.09.22	**1/8**	**67.5**	2000	Kincsem Park	(3.4)	Gd-2	Piotr Krowicki	60.0	2:03.3	67.5	(nyak)	Rose Fire-Bíborhajnal/Bubi Pata
2019.08.18	**2/6**	**66.5**	1600	Kincsem Park	(3.1)	Elit kat.	Piotr Krowicki	59.5	1:35.6	67	(1.25)	Bíborhajnal-Rose Fire-Sambo

6 Streif (IRE)

60.0 ifj. Kozma István (93,15-29) (S.kék, barna váll. piros-lila rombuszos ujjak, s.kék s.)

4 pk Dream Ahead (USA) - Miss Ghena (USA) / Gone West (USA) — **Zala Csaba** — **Istálló: Belracing**

Startbox: 6 — Élet stat.: 3, 1-2, 765000 Ft — 2020: 3, 1-2, 765000 Ft — 2019: 9, 1-3, 880000 Ft — Tenyésztő: J Herold — 185

2020.10.18	**1/10**	**64**	2200	Kincsem Park	(j)	II. o.	ifj. Kozma István	59.0	2:20.7	64	(4.5)	Streif-Rebel's Angel-Tarzaniya
2020.09.27	**2/12**	**62**	2200	Kincsem Park	(3.5)	Elit kat.	ifj. Kozma István	56.5	2:18.0	64.5	(0.75)	Tizedes-Streif-Gunsmoke
2020.08.23	**5/5**	**62**	1600	Kincsem Park	(3.0)	Elit kat.	Cristian Gnesi	56.5	1:35.7	73	(5)	Cirfandli-Dante's Peak-First Thought
2020.05.31	**8/9**	**-**	1350	Sabac		Ld	Milan Konkolj	58.0	1:21.0	-	(10)	Torino Hill-Poetic Motion-Wizardess
2019.10.06	**5/9**	**-**	1800	Zobnatica		Gd-2	Milan Konkolj	56.0	1:50.2	-	(6)	Lullaby-Miss Mazzie-Köln

7 Agata Christie (GB)

57.0 Zdenko Smida (24,5-8) (Fehér, piros váll és karszalag, piros sapka)

3 pk Sir Percy (GB) - Calm Attitude (IRE) / Dutch Art (GB) — **Jozef Chodúr (SVK)** — **Istálló: MPL- RACING**

Startbox: 7 — Élet stat.: 0, 0-0, 0 Ft — 2020: 0, 0-0, 0 Ft — 2019: 3, 0-2, 236565 Ft — Tenyésztő: Promenade Bloodstock — SVK

2020.10.03	**6/11**	**-**	2400	Bratislava	(4,4)	Ld	Martin Laube	56.5	2:34.6	-	(8)	Troop Commander-Vivienne Wells-Apolon
2020.09.11	**2/9**	**-**	2000	Bratislava	(4,2)	Ld	Martin Laube	58.0	2:07.8	-	(5)	Barthesa-Agata Christie-Medelin
2020.08.15	**2/12**	**-**	2400	Velká Chuchle	(3,6)	III. kat.	Jirí Palík	56.5	2:32.7	-	(orr)	Apolon-Agata Christie -Kingston Lilly
2020.07.12	**5/12**	**-**	2000	Bratislava	(3,5)	IV. kat.	Jaromir Safár	57.5	2:08.8	-	(6)	Rhaenys-Apolon-Medelin
2019.10.28	**3/9**	**-**	1800	Slusovice	(3,0)	III. kat.	Michal Demo	55.5	1:57.6	-	(2)	Renasi-Apolon-Agata Christie

8 Blush Bird (IRE)

57.0 Jaroslav Línek (52,6-16) (Királykék, arany ujjak, királykék karszalag, a.-k. sapka)

3 pk Champs Elysees (GB) - Blush's Gift (GB) / Cadeaux Genereux (GB) — **Ribárszki Sándor** — **Istálló: Rádi i.**

Startbox: 1 — Élet stat.: 6, 4-2, 3739500 Ft — 2020: 6, 4-2, 3739500 Ft — 2019: 0, 0-0, 0 Ft — Tenyésztő: Southcourt Stud — 149

2020.09.20	**1/13**	**68**	2400	Kincsem Park	(3.0)	Gd-2	Jaroslav Línek	58.0	2:27.8	68	(2)	Blush Bird-Impression-Dawn Hill
2020.08.23	**1/10**	**56.5**	2200	Kincsem Park	(3.0)	Elit kat.	Zdenko Smida	57.0	2:16.1	56.5	(1.25)	Blush Bird-Pacsirta-Amazing Allegra
2020.08.02	**1/5**	**55**	1600	Kincsem Park	(3.0)	IV. kat.	Mocsinka Vivien	54.5	1:38.0	55	(3)	Blush Bird-Aloiv Aivilo/Canada
2020.07.12	**2/11**	**54**	1600	Kincsem Park	(3.0)	III. o.	Mocsinka Vivien	56.0	1:36.8	53.5	(rnyak.)	Canada-Blush Bird-Rainbow Rosie
2020.06.07	**1/10**	**53**	1600	Kincsem Park	(j)	V. kat.	Huszár Korinna	54.5	1:43.4	53	(3)	Blush Bird-Gunsmoke-War Master

Blush Bird (IRE) 1.0 kg túlsúllyal indul. Fogadási típusok: Tét, Hely, Befutó, Hármasbefutó

Aurora Borealis topformájával szerezhetne egy jobb helyezést ebben a nagydíjban. Éjszépe idei két versenyében lemaradt, volt tavaly olyan száma, amivel nem lenne esélytelen. Golden Sea a Kincsem Díjban is remekelt, komoly favoritja lehet a futamnak. La Shaba továbbra is nagyon erős, ebben a mezőnyben odaérhet valamelyik dobogós helyre. Rose Fire a címvédő, idén viszont még nem mutatta meg igazi képességét. Streif hendikepben csak játszott ellenfeleivel, lehet benne javulás, döntőbe várható. Agata Christie erős kihívóként érkezik, könnyen nyerte a Szlovák Kancadíjat, majd a Derbyben sem volt messze, küzdhet a győzelemért. Blush Bird a Magyar Kancadíjat hozta el komoly javulással, tovább jöhet előre és ott lehet az élmezőnyben.

Véleményünk. Golden Sea (3) – Agata Christie (7) – Blush Bird (8) – Streif (6)

2020.11.01 **V. FUTAM**

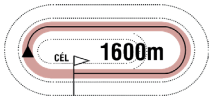

13:35

(200)

Pálya: **11 - Kincsem Park**
A futam neve: **HITEL HENDIKEP** (III.o.)**(szintetikus pálya)**
Összdíjazás: **680000 Ft** (340000, 136000, 102000, 68000, 34000)

1 Blank Canvas (GB) *

69.0 Kolumbán Örs (3.5) (15,2-6) (Kék, sárga szalag, kék sapka)

4 pk Swiss Spirit (GB) - Verasina (USA) / Woodman (USA) **Maronka Gábor** **Istálló: Székely i.**

Startbox: 7 Élet stat.: 8, 2-3, 811500 Ft 2020: 8, 2-3, 811500 Ft 2019: 7, 0-2, 937580 Ft Tenyésztő: Lordship Stud 191

2020.10.25	**8/8**	**45**	1200	Kincsem Park	(j)	III. o.	Kolumbán Örs	66.5	1:13.8	55	(16)	Dharma-Bossa Nova-Apostol
2020.10.04	**3/6**	**57.5**	1400	Kincsem Park	(j)	II. o.	Kolumbán Örs	59.5	1:27.5	62.5	(4)	Sally Rose-Rebellis-Blank Canvas
2020.09.20	**6/6**	**-**	1200	Kincsem Park	(3.0)	Gd-2	Benedek Zoltán	56.5	1:08.2	73	(29)	Vain Hope-Báthory-Morita Menantie
2020.09.06	**1/6**	**57.5**	1200	Kincsem Park	(j)	IV. o.	Kolumbán Örs	63.5	1:14.4	57.5	(6)	Blank Canvas-Sprinter-Xman
2020.08.16	**1/7**	**52**	1300	Kincsem Park	(j)	V. kat.	Kolumbán Örs	60.0	1:20.5	52	(10)	Blank Canvas-Riderchop-Macaron

2 Champagne Pink (FR)

63.5 Jakub Pavlicek (3,0-1) (Kék, kék-rózsaszin kockás ujjak és sapka)

6 pk Teofilo (IRE) - Carruba (IRE) / Marju (IRE) **Jaroslav Hanácek (SVK)** **Istálló: HWS Tellus Equinus**

Startbox: 2 Élet stat.: 0, 0-0, 0 Ft 2020: 0, 0-0, 0 Ft 2019: 3, 0-2, 411705 Ft Tenyésztő: GAEC Campos SVK

2020.09.25	**5/7**	**-**	2000	Bratislava	(5,3)	II. o.	Andrzej Mazurkiewicz	53.0	2:14.8	-	(12)	Castro-Silver Empress-Fistera
2020.08.16	**12/13**	**-**	1900	Bratislava	(4,5)	II. kat.	Andrzej Mazurkiewicz	58.0	2:00.6	-	(17)	Lady Mazie-Sigrid Nansen-Silver Empress
2019.09.29	**6/8**	**-**	1800	Bratislava	(4,4)	I. kat.	David Liska	58.0	1:54.9	-	(7.5)	Zoriana-O' Ffensive-Sasa
2019.08.31	**4/9**	**-**	2000	Most	(4,1)	I. kat.	Vendula Koreckova	57.0	2:03.5	-	(7)	Portorikos-Montjeu third-Oriental Glory
2019.06.30	**2/8**	**-**	2000	Karlovy V.	(3,4)	II. kat.	David Liska	61.0	2:16.6	-	(2.25)	Sasa-Champagne Pink-La Paix

3 Luckynav (IRE)

63.5 Jaroslav Línek (52,6-16) (Sárga, kék ujjak és piros sapka)

3 pher French Navy (GB) - Lucky Flirt (USA) / Gulch (USA) **Jozef Lehocky (SVK)** **Istálló: Strnisko**

Startbox: 8 Élet stat.: 0, 0-0, 0 Ft 2020: 0, 0-0, 0 Ft 2019: 3, 1-1, 409500 Ft Tenyésztő: Shaughnessy W. SVK

2020.06.28	**5/9**	**-**	1700	Bratislava	(4,1)	I. kat.	Daniel Vyhnálek	57.0	1:46.8	-	(8)	Hadewin-Tristan-Darling
2020.05.24	**14/14**	**-**	1400	Velká Chuchle	(4,2)	II. o.	Martina Havelková	52.5	1:25.9	-	(21)	Manolla-Wirrwarr-Nemo
2019.10.06	**6/8**	**-**	1600	Bratislava	(4,3)	Ld	Jirí Palík	58.0	1:44.3	-	(15)	Franceska Bella-Magic Baron-Darling
2019.09.01	**1/10**	**-**	1200	Bratislava	(4,4)	IV. kat.	Martin Laube	57.5	1:14.6	-	(12)	Luckynav-Regina Mia-Lady Literata
2019.08.11	**3/9**	**-**	1200	Bratislava	(4,0)	IV. kat.	Jirí Palík	56.0	1:15.8	-	(4.5)	Dresyor-Majakowski-Luckynav

4 Mirtusz

63.5 Morvai Előd (3.5) (13,0-2) (Sötétkék)

5 pher Out Loud (GB) - Mirtuszlány / Overseas Transfer (IRE) **Kovács-Bakos Szilvia** **Istálló: Telivér Farm i.**

Startbox: 10 Élet stat.: 24, 5-12, 2512500 Ft 2020: 8, 1-3, 438000 Ft 2019: 9, 2-5, 1250000 Ft Tenyésztő: Telivér Farm Kft. 176

2020.10.11	**1/8**	**55.5**	1600	Kincsem Park	(j)	IV. o.	ifj. Kozma István	65.5	1:42.5	55.5	(rnyak.)	Mirtusz-Lujza-Han Denever
2020.09.13	**4/7**	**41**	1400	Kincsem Park	(j)	IV. o.	Drexler Virginia am.	64.5	1:28.6	45.5	(13)	Pókerarc-Can't Beat It-Bossa Nova
2020.09.06	**5/10**	**45.5**	1600	Kincsem Park	(j)	III. o.	Mocsinka Vivien	58.5	1:41.9	52.5	(6)	Winter Tale-Almarózsa-Like The Sea
2020.08.23	**6/9**	**-**	1600	Kincsem Park	(j)	II. o.	ifj. Kozma István	55.0	1:40.3	67	(12)	Marlon-Rikoleta-Turn Me On
2020.08.09	**4/7**	**55**	1600	Kincsem Park	(j)	III. o.	ifj. Kozma István	62.5	1:43.3	47.5	(1.75)	Lamiikada-Perpericon-Almarózsa

5 Almarózsa *

63.0 Drexler Virginia am. (1.5) (17,1-3) (Kék, rózsaszín "V" és sapka)

6 pk The Bogberry (USA) - Apple Pie / Glenstal (USA) **Kovács-Bakos Szilvia** **Istálló: Drexler Virginia úrhölgy lova**

Startbox: 5 Élet stat.: 41, 6-28, 3859500 Ft 2020: 7, 1-5, 727000 Ft 2019: 8, 2-5, 890500 Ft Tenyésztő: Telivér Farm Kft. 170

2020.10.04	**3/8**	**56**	1600	Kincsem Park	(j)	III. o.	Drexler Virginia am.	62.5	1:41.5	55	(0.65)	Minorita-Supergirl-Almarózsa
2020.09.20	**4/10**	**54**	2000	Kincsem Park	(j)	III. o.	Drexler Virginia am.	62.5	2:07.1	60.5	(5.5)	War Master-Allegro Assai-Minorita
2020.09.06	**2/10**	**54**	1600	Kincsem Park	(j)	III. o.	Drexler Virginia am.	62.0	1:41.9	52.5	(1)	Winter Tale-Almarózsa-Like The Sea
2020.08.09	**3/7**	**54**	1600	Kincsem Park	(j)	III. o.	Morvai Előd	61.0	1:43.3	47.5	(1.25)	Lamiikada-Perpericon-Almarózsa
2020.07.26	**7/9**	**47.5**	2000	Kincsem Park	(3.5)	III. o.	Drexler Virginia am.	63.5	2:04.5	58.5	(15)	Faust-Lashain-Stormatic

6 Grizzly (IRE) *

62.0 Jozef Parigál (78,10-15) (Piros, fehér kockák, zöld ujjak, piros sapka)

3 pher Kodiac (GB) - Savannah Poppy (IRE) / Statue Of Liberty (USA) **Berghoffer Szandra** **Istálló: Salty and Sweet i.**

Startbox: 6 Élet stat.: 2, 1-0, 245000 Ft 2020: 2, 1-0, 245000 Ft 2019: 1, 0-0, 286800 Ft Tenyésztő: Tally-Ho Stud 175

2020.10.11	**6/9**	**57**	1600	Kincsem Park	(j)	III. kat.	Vörös Georgina	57.5	1:41.1	60	(3)	Tiltott gyümölcs-Amazing Allegra-Bramastra
2020.09.27	**1/9**	**57**	1900	Kincsem Park	(j)	V. kat.	Vörös Georgina	60.0	2:03.0	57	(5)	Grizzly-Aurora Amica-Herastias
2020.07.31	**12/15**	**-**	1600	Leopardstown			Charlie O'Dwyer	53.0	1:42.1	-	(8)	Luke Short -Zofar Zogood-Abeona
2020.07.17	**6/14**	**-**	1600	Limerick		V. kat.	Shane Foley	60.0	1:40.6	-	(8.5)	Comfort Line-Mosala-El Padre
2020.07.05	**11/18**	**-**	1600	Cork		V. kat.	Tom Madden	60.0	1:42.1	-	(14)	Too Soon To Panic-Federica Sophia-War Leader

7 Allegro Assai

61.0 Kriskó Norbert (57,7-9) (Piros, fekete korona és piros sapka)

4 pher Milestone - Aglaya (GER) / Goofalik (USA) **Korona Károly** **Istálló: Korona i.**

Startbox: 3 Élet stat.: 25, 2-12, 1455000 Ft 2020: 8, 0-4, 416000 Ft 2019: 11, 2-6, 947500 Ft Tenyésztő: Korona SE, Vác 185

2020.10.18	**8/10**	**45.5**	2200	Kincsem Park	(j)	II. o.	Kriskó Norbert	56.0	2:20.7	64	(16)	Streif-Rebel's Angel-Tarzaniya
2020.10.11	**4/9**	**57.5**	1600	Kincsem Park	(j)	III. kat.	Virág András	59.0	1:41.1	60	(1.9)	Tiltott gyümölcs-Amazing Allegra-Bramastra
2020.09.20	**2/10**	**55.5**	2000	Kincsem Park	(j)	III. o.	Kriskó Norbert	61.5	2:07.1	60.5	(3)	War Master-Allegro Assai-Minorita
2020.08.09	**4/10**	**54**	1800	Kincsem Park	(3.0)	IV. kat.	Virág András	60.0	1:52.2	59	(3)	Gunsmoke-Rajsamatazz-Rebel's Angel
2020.07.26	**8/11**	**42.5**	1200	Kincsem Park	(j)	IV. kat.	Huszár Korinna	55.5	1:14.2	56.5	(12)	Sally Rose-Nebáncsvirág-Sonic Bang

8 Rajsamatazz (FR) *

58.5 Gönczi Rebeka (88,11-27) (Piros, zöld kockák, fehér ujjak, zöld sapka)

4 szk Rajsaman (FR) - Neuilly (GB) / Nayef (USA) **Berghoffer Szandra** **Istálló: Salty and Sweet i.**

Startbox: 13 Élet stat.: 17, 1-11, 1348300 Ft 2020: 5, 0-2, 223000 Ft 2019: 9, 1-7, 942300 Ft Tenyésztő: Sheikh A'Leg Racing 158

2020.09.27	**0/8**	**-**	1600	Kincsem Park	(3.5)	II. o.	Mocsinka Vivien	52.5	1:38.0	68.5		Centa-Tiltott gyümölcs-Winter Tale
2020.08.23	**4/6**	**-**	2000	Kincsem Park	(j)	II. kat.	Gönczi Rebeka	59.0	2:07.2	57.5	(16)	Wellington-Stormatic-Sambo
2020.08.09	**2/10**	**56.5**	1800	Kincsem Park	(3.0)	IV. kat.	Gönczi Rebeka	60.5	1:52.2	59	(1.25)	Gunsmoke-Rajsamatazz-Rebel's Angel
2020.06.21	**6/6**	**-**	2200	Kincsem Park	(j)	II. o.	Zdenko Smida	55.0	2:18.6	72	(számt.)	Calabrese-Oxford Thespian-Rikoleta
2020.05.31	**7/12**	**51**	1800	Kincsem Park	(j)	II. o.	Jozef Parigál	57.0	1:52.1	69	(9)	Silver Pepper-Aurora Borealis-Lady Zsu

9 Supergirl *

58.5 Kelemen Zénó (3.5) (13,2-2) (Fehér, piros-fehér-zöld gyűrűk és ujjak, piros sapka)

3 pk Ryan (IRE) - Sunny Girl / Jolly Groom (USA) **Soltész András** **Istálló: Soltész ménes**

Startbox: 9 Élet stat.: 12, 1-8, 947000 Ft 2020: 8, 1-6, 764000 Ft 2019: 4, 0-2, 183000 Ft Tenyésztő: Bábolna Nemzeti Ménesbirtok 170

2020.10.04	**2/8**	**51.5**	1600	Kincsem Park	(j)	III. o.	Kelemen Zénó	55.0	1:41.5	55	(0.5)	Minorita-Supergirl-Almarózsa
2020.09.20	**1/5**	**51.5**	1600	Kincsem Park	(j)	IV. o.	Kelemen Zénó	54.0	1:42.0	51.5	(3)	Supergirl-Regölő-Lanna
2020.08.30	**4/8**	**43.5**	2000	Kincsem Park	(3.0)	V. kat.	Suták Csenge	59.5	2:07.6	49	(7.5)	Northern Way-Baal-En Garde
2020.08.09	**8/12**	**41**	2200	Kincsem Park	(3.0)	IV. o.	Suták Csenge	55.0	2:18.8	51	(7.5)	Dawn Hill-Ashta-Herastias
2020.08.02	**2/8**	**48.5**	1900	Kincsem Park	(j)	V. kat.	Suták Csenge	58.0	2:03.3	51	(0.75)	Minorita-Supergirl-Avignon

10 Can't Beat It (GB) — 58.0 Stanislav Georgiev (96,29-37) — (Kék-fehér, fehér csillag, kék-fehér sapka)

3 stpm Showcasing (GB) - My Broken Drum (GB) / Slickly (FR) — **Csupor Ferenc** — **Istálló: H.SZ.S.ZS. i.**

Startbox: 11 — Élet stat.: 6, 1-5, 651000 Ft — 2020: 6, 1-5, 651000 Ft — 2019: 0, 0-0, 0 Ft — Tenyésztő: B. V. Sangster — 163

2020.10.04	**3/7**	**50**	1400	Kincsem Park	(j)	IV. o.	Makoviczki Ákos	62.5	1:28.5	51.5	(3)	Xman-Marsellus Wallace-Can't Beat It
2020.09.13	**2/7**	**52.5**	1400	Kincsem Park	(j)	IV. o.	Makoviczki Ákos	62.0	1:28.6	45.5	(1)	Pókerarc-Can't Beat It-Bossa Nova
2020.07.26	**5/9**	**44**	1600	Kincsem Park	(j)	IV. o.	Makoviczki Ákos	61.5	1:41.3	55	(11)	Rebel's Angel-Aflame Inferno-Narra Mihi
2020.07.05	**3/9**	**52.5**	1600	Kincsem Park	(j)	IV. o.	Makoviczki Ákos	61.5	1:41.8	52	(1.1)	Victoria Vitae-Denis The Diva-Can't Beat It
2020.06.21	**1/13**	**50**	1400	Kincsem Park	(j)	V. kat.	Makoviczki Ákos	60.0	1:27.6	50	(1.25)	Can't Beat It-Xman-Lord Causeway

11 Regölő — 56.0 Bihari Alexandra (22,0-4) — (Piros, zöld csillag, sárga ujj, zöld csillagok, piros s.)

5 pm Kegyúr - Renleet (ITY) / King Charlemagne (USA) — **Bihari Alexandra** — **Istálló: Billionaire Horses**

Startbox: 12 — Élet stat.: 22, 3-9, 1686000 Ft — 2020: 6, 0-3, 297000 Ft — 2019: 8, 3-2, 1165000 Ft — Tenyésztő: Bábolna Nemzeti Ménesbirtok Kft., Diószpuszta — 170

2020.10.04	**4/8**	**50**	1600	Kincsem Park	(j)	III. o.	Bihari Alexandra	57.5	1:41.5	55	(1.4)	Minorita-Supergirl-Almarózsa
2020.09.20	**2/5**	**49.5**	1600	Kincsem Park	(j)	IV. o.	Cserei Szabolcs	58.0	1:42.0	51.5	(3)	Supergirl-Regölő-Lanna
2020.08.23	**7/9**	**-**	1600	Kincsem Park	(j)	II. o.	Bihari Alexandra	50.0	1:40.3	67	(12)	Marlon-Rikoleta-Turn Me On
2020.08.02	**10/10**	**41.5**	1400	Kincsem Park	(3.0)	II. o.	Bihari Alexandra	50.0	1:22.8	63	(10)	Levendula-Marlon-Turn Me On
2020.07.19	**3/10**	**50.5**	1600	Kincsem Park	(j)	II. o.	Bihari Alexandra	50.0	1:41.1	56	(2.5)	Lady Zsu-Tiltott gyümölcs-Regölő

12 Cupido — 54.5 Suták Csenge (122,13-28) — (Fehér, piros-fehér-zöld gyűrűk és, ujjak, zöld sapka)

3 pm The Bogberry (USA) - Couplet (GB) / Trempolino (USA) — **Soltész András** — **Istálló: Soltész ménes**

Startbox: 1 — Élet stat.: 10, 1-4, 544000 Ft — 2020: 6, 1-1, 347000 Ft — 2019: 4, 0-3, 197000 Ft — Tenyésztő: Bábolna Nemzeti Ménesbirtok — 186

2020.10.18	**7/10**	**46**	2400	Kincsem Park	(4.0)	Gd-2	Benedek Zoltán	58.0	2:40.0	63	(17)	Stone Sober-Aurora Amica-Santis
2020.10.04	**6/8**	**44**	1600	Kincsem Park	(j)	III. o.	Benedek Zoltán	56.0	1:41.5	55	(9)	Minorita-Supergirl-Almarózsa
2020.07.26	**3/9**	**54**	2000	Kincsem Park	(3.5)	III. o.	Benedek Zoltán	59.0	2:06.8	54.5	(1)	War Master-Not Now Brexit-Cupido
2020.07.05	**1/8**	**49.5**	1600	Kincsem Park	(j)	V. kat.	Benedek Zoltán	60.5	1:42.5	49.5	(4.5)	Cupido-Ayers Rock-Lanna
2020.06.28	**8/10**	**45**	1800	Kincsem Park	(3.0)	III. o.	Benedek Zoltán	52.0	1:50.2	58.5	(11)	Gunsmoke-Music Channel-Serif

13 Ascalona (IRE) — 50.0 Peter Hodán (0,0-0) — (Sárga, kék ujjak és sapka)

7 pk Lilbourne Lad (IRE) - Art Work (GB) / Zafonic (USA) — **Jozef Lehocky (SVK)** — **Istálló: Strnisko**

Startbox: 4 — Élet stat.: 6, 0-2, 120000 Ft — 2020: 1, 0-0, 0 Ft — 2019: 9, 0-2, 207900 Ft — Tenyésztő: Kennedy W.J. — SVK

2020.09.25	**8/8**	**-**	1700	Bratislava	(5,3)	V. o.	Jozef Takács	60.0	1:55.8	-	(19)	Dr Colokid-Valorous Influence-Ferara
2020.07.26	**7/9**	**44.5**	2000	Kincsem Park	(3.5)	III. o.	Jirí Palík	57.0	2:06.8	54.5	(3)	War Master-Not Now Brexit-Cupido
2020.06.21	**6/11**	**-**	2000	Bratislava	(4,5)	III. o.	Peter Hodán	52.0	2:10.9	-	(10)	Fire Vision-Lashain-Kaptain Joe
2019.11.03	**4/7**	**-**	1800	Ebreichsdorf	(4,8)		Róbert Sara	58.5	1:56.8	-	(7)	Pearl Of Light-Allouville-Glordi
2019.10.20	**7/8**	**-**	1600	Kincsem Park	(j)	II. o.	Peter Hodán	50.5	1:41.5	54	(21)	Just Mine-Mirtusz-She Moves

Hendikep ellen: Ascalona (IRE) (-1 kg) Fogadási típusok: Tét, Hely, Befutó, Hármasbefutó

Népes mezőny, sokesélyes hendikep. Blank Canvas egy hete megkésett, ha jól indul és állja a távot, döntős lehet. Champagne Pink és Luckynav jelenlegi tudása közel azonosnak tűnik, bármelyikük harcban lehet az első díjért. Mirtusz esedékes győzelmét követően, kis javulással akár duplázhat is. Almarózsa folyamatosan döntős, örökös esély. Grizzly jó formával kvalifikált, első hendikepjében eredményes futását várjuk. Allegro Assai jó versenyeit követően gyengén mozgott, helyezéssel korrigálhat. Rajsamatazz keveset fut, legutóbb ráadásul feltartották, nyári száma elég lehet a győzelemre. Supergirl formában van, az élmezőnyben köthet ki ebben a mezőnyben is. Can't Beat It idén nagyon eredményes, toplovasával jöhet annyit előre, hogy harcban legyen az elsőségért. Regölő kétszer jól ment, bármikor hazaérhet. Cupido kihagyását követően még nem ismételte meg júliusi topját, amivel kitűnő esélyt képviselne, új kézben fut. Ascalona tudása eléggé megkopott, közel húsz kilóval van lejjebb, mint két éve, ha megrázza magát, meglepetést okozhat.

Véleményünk: Grizzly (6) – Luckynav (3) – Almarózsa (5) – Champagne Pink (2) – Can't Beat It (10)

Hármasbefutó variációk és áraik (vastagon szedett játékforma - „Sor"mód)

a lovak programszámai	variációk száma x alaptét	a játék ára	magyarázat
1/2/3,4,5,6,7 1-2-X R3-4-5-6-7	5 x 300.-	**1500.-**	Egy fix nyerő, egy második, öt ló harmadik
1/2,3/4,5,6,7	8 x 300.-	**2400.-**	Egy fix nyerő, két ló második, négy ló harmadik *(részleges mezőnnyel két tiketten játszható! 1-2-X R4-5-6-7; 1-3-X R4-5-6-7)*
1,2/3/4,5,6,7	8 x 300.-	**2400.-**	Két nyerő, egy ló második, négy ló harmadik *(részleges mezőnnyel két tiketten játszható! 1-3-X R4-5-6-7; 2-3-X R4-5-6-7)*
1,2/3,4/5,6,7	12 x 300.-	**3600.-**	Két nyerő, két ló második, három ló harmadik *(részleges mezőnnyel négy tiketten játszható! 1-3-X R5-6-7; 1-4X R5-6-7; 2-3-X R5-6-7; 2-4-X R5-6-7)*
1/2/3,4,5,6,7 1-2-X R3-4-5-6-7 **(1/3,4,5,6,7/2)** 1-X-2 R3-4-5-6-7	10 x 300.-	**3000.-**	Egy fix nyerő, egy második „megállás", öt ló harmadik és vissza, azaz egy fix nyerő öt ló második és a „megállás" a harmadik

A harmadik futam esélyeinek elemzése:

Sahara Sun friss forma, magas súlya ellenére ráduplázhat ebben az osztályban. Ayers Rock általában közel végez, jobb formájával bármikor nyerhetne. Sáska számára a negyedosztály már erősnek tűnt, itt ismét a főszereplők közé tartozhat. Mezzo második idei sikere már nagyon érik, az esélyesek egyike ebben a társaságban. Supreme lassan ismét formába lendül, győzelme is elképzelhető. Kapdarkey múlt héten sem mozgott rosszul, papíron is jól áll. Jelsa első hendikepjében, a valamivel rövidebb távon dobogós helyen zárhat. Wesley számára is kedvezőbb ez a mezőny, topformája elég lehet ide. Olaf továbbra sem sokat mutat.

Véleményünk: Mezzo (4) – Supreme (5) – Sahara Sun (1) – Ayers Rock (2)

A jackpot összegével a fogadásszervező az adott játékban képzett nyereményalapot megnöveli.
A jackpot összegével megemelt nyereményalap a nyertes fogadók között kerül felosztásra oly módon, hogy azt a kihirdetett és kifizetett nyeremény osztalék együttesen tartalmazza.

GALOPP

100.000 Ft jackpot Tétre

2020.11.01 **VI. FUTAM** **14:05** (201)

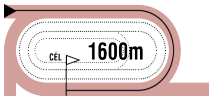

Pálya: **11 - Kincsem Park**
A futam neve: **GÁBLIK ANTAL EMLÉKVERSENY HENDIKEP** (Elit o.)
Összdíjazás: **1000000 Ft** (500000, 200000, 150000, 100000, 50000)
Egyéb információ: **A Magyar Lovaregylet tiszteletdíja a győztes ló idomárjának és lovasának. Szabad felállítású hendikep.**

1 For You (IRE) *
64.0 Jaroslav Línek (52,6-16) (Piros-fehér csíkos, fehér sapka)

4 sm Frozen Power (IRE) - Folk Kris (IRE) / Kris Kin (USA) — **Maronka Gábor** — **Istálló: Esztergomi i.**

Startbox: 3 — Élet stat.: 14, 5-6, 7110000 Ft — 2020: 7, 1-4, 1215000 Ft — 2019: 4, 2-1, 3990000 Ft — Tenyésztő: Chloe & Amy Todd — 182

2020.10.18	**5/8**	**63.5**	1600	Kincsem Park	(4.0)	Gd-2	Jaroslav Línek	61.0	1:40.9	73	(9.5)	Cirfandli-Simply The Best-Centa
2020.09.20	**3/8**	**70**	2000	Kincsem Park	(3.0)	Gd-2	Jaroslav Línek	62.0	2:02.2	70	(1.35)	Golden Sea-Charlie Firpo-For You
2020.08.30	**1/8**	**66.5**	1400	Kincsem Park	(3.0)	I. o.	Stanislav Georgiev	62.5	1:23.1	66.5		For You/Lady Zsu-Kráken
2020.08.09	**10/15**	**57.5**	1600	Kincsem Park	(3.0)	I. kat.	Nagy Polett	62.0	1:36.1	69	(11)	Cirfandli-Gray Touch-Achilles
2020.07.19	**10/12**	**61.5**	1800	Kincsem Park	(3.7)	Gd-1	Goran Mesetovic	62.0	1:52.8	75	(15)	Zoriana-Charlie Firpo-Golden Sea

2 Lady Mazie (IRE)
61.0 Zdenko Smida (24,5-8) (Fekete, ezüst csillagok, fekete sapka)

4 sk Excelebration (IRE) - Blessing Box (GB) / Bahamian Bounty (GB) — **Marián Stangel (SVK)** — **Istálló: Mishel Style**

Startbox: 5 — Élet stat.: 0, 0-0, 0 Ft — 2020: 0, 0-0, 0 Ft — 2019: 4, 0-3, 308700 Ft — Tenyésztő: Butler Liam & Churchtown House Stud — CZE

2020.09.27	**9/9**	**-**	2200	Velká Chuchle	(3,7)	Ld	Alexander Pietsch	59.0	2:25.2	-	(16)	Wellunca-Faliraki-Imsexyandiknowit
2020.08.16	**1/13**	**-**	1900	Bratislava	(4,5)	II. kat.	David Liska	56.5	2:00.6	-	(0.25)	Lady Mazie-Sigrid Nansen-Silver Empress
2020.07.12	**2/9**	**-**	1700	Bratislava	(3,5)	II. o.	Jirina Andrésová	54.5	1:45.2	-	(0.25)	Kilword-Lady Mazie-Gentleman Jack
2020.06.21	**4/8**	**-**	1600	Bratislava	(4,5)	II. kat.	Piotr Krowicki	55.5	1:43.2	-	(2.75)	George Boole-Gray Touch-Kilword
2020.06.06	**3/16**	**-**	1400	Velká Chuchle	(3,6)	III. kat.	Zdenko Smida	57.5	1:24.5	-	(1)	Lightblack-Pray For Paris-Lady Mazie

3 Turn Me On (GER)
59.5 Suták Csenge (122,13-28) (S.kék, barna váll. piros-lila rombuszos ujjak, s.kék s.)

3 pm Amaron (GB) - Tintagel (GB) / Oasis Dream (GB) — **Zala Csaba** — **Istálló: Belracing**

Startbox: 2 — Élet stat.: 7, 1-6, 1409000 Ft — 2020: 7, 1-6, 1409000 Ft — 2019: 4, 2-1, 880860 Ft — Tenyésztő: Gestüt Ohlerweiherhof — 169

2020.10.04	**5/7**	**53**	1600	Kincsem Park	(3.5)	I. kat.	ifj. Kozma István	56.5	1:36.9	67	(18)	Simply The Best-Marlon-Antilopa
2020.09.20	**1/6**	**63.5**	1400	Kincsem Park	(3.0)	Elit o.	Alberto Sanna	56.5	1:22.2	63.5	(1.25)	Turn Me On-Marlon-Oba Hara
2020.08.23	**3/9**	**63.5**	1600	Kincsem Park	(j)	II. o.	Cristian Gnesi	59.0	1:40.3	67	(3)	Marlon-Rikoleta-Turn Me On
2020.08.02	**3/10**	**63.5**	1400	Kincsem Park	(3.0)	II. o.	Cristian Gnesi	59.5	1:22.8	63	(0.55)	Levendula-Marlon-Turn Me On
2020.07.19	**5/10**	**61.5**	2000	Kincsem Park	(3.7)	Gd-2	Carlo Fiocchi	58.0	2:07.7	69.5	(4)	Arktisz-Bánk-Lucifer

4 Dynamo
58.5 Paizs Gábor (51,10-7) (Sötétkék, szürke sapka)

4 pher Rendezvous (IRE) - Dynamite Blond (GB) / Xaar (GB) — **Fézer Róbert** — **Istálló: Telivér Farm**

Startbox: 1 — Élet stat.: 21, 5-11, 4056000 Ft — 2020: 6, 0-2, 165000 Ft — 2019: 8, 2-5, 1831000 Ft — Tenyésztő: Bácsalmási Agráripari Zrt. — 160

2020.09.27	**8/12**	**43.5**	2200	Kincsem Park	(3.5)	Elit kat.	Paizs Gábor	58.0	2:18.0	64.5	(21)	Tizedes-Streif-Gunsmoke
2020.09.20	**7/8**	**66**	2000	Kincsem Park	(3.0)	Gd-2	Paizs Gábor	62.0	2:02.2	70	(5)	Golden Sea-Charlie Firpo-For You
2020.07.26	**7/10**	**58**	1400	Kincsem Park	(3.5)	Elit o.	Jozef Parigál	62.5	1:23.2	66	(9)	Love Forever-Datthirey-Lightblack
2020.07.05	**5/7**	**60**	1400	Kincsem Park	(3.0)	I. kat.	Paizs Gábor	61.0	1:21.2	73	(9.5)	Báthory-Cirfandli-Dante's Peak
2020.06.07	**5/6**	**59.5**	1400	Kincsem Park	(j)	Gd-3	Fézer Róbert	59.5	1:22.5	73.5	(12)	Dante's Peak-Morita Menantie-Báthory

5 Sally Rose (IRE) *
58.5 Gönczi Rebeka (88,11-27) (Ezüst, n.sárga "V"-k, ezüst sapka)

4 pk Arakan (USA) - Satco Rose (IRE) / Satco (FR) — **Berghoffer Szandra** — **Istálló: Almira i.**

Startbox: 4 — Élet stat.: 19, 3-10, 1919500 Ft — 2020: 7, 2-3, 1115000 Ft — 2019: 9, 1-5, 621500 Ft — Tenyésztő: Liam Byrne — 165

2020.10.04	**1/6**	**62.5**	1400	Kincsem Park	(j)	II. o.	Gönczi Rebeka	60.0	1:27.5	62.5	(4)	Sally Rose-Rebellis-Blank Canvas
2020.09.13	**2/6**	**61**	1200	Kincsem Park	(j)	II. o.	Gönczi Rebeka	59.5	1:14.1	60.5	(nyak)	Futurist Fashion-Sally Rose-Nyelvtörő
2020.08.30	**6/8**	**56.5**	1400	Kincsem Park	(3.0)	I. o.	Vörös Georgina	57.0	1:23.1	66.5	(4)	For You/Lady Zsu-Kráken
2020.07.26	**1/11**	**56.5**	1200	Kincsem Park	(j)	IV. kat.	Gönczi Rebeka	57.5	1:14.2	56.5	(rnyak.)	Sally Rose-Nebáncsvirág-Sonic Bang
2020.07.05	**2/10**	**54.5**	1200	Kincsem Park	(j)	III. o.	Gönczi Rebeka	59.5	1:12.6	63.5	(1.75)	Love Forever-Sally Rose-Aloiv Aivilo

6 Gunsmoke (IRE)
56.5 ifj. Kozma István (93,15-29) (Királykék, sárga öv, karszalag és fehér sapka)

4 szher Dalakhani (IRE) - Rockatella (IRE) / Rock Of Gibraltar (IRE) — **Kovács-Bakos Szilvia** — **Istálló: STS i. II.**

Startbox: 6 — Élet stat.: 7, 2-4, 1325000 Ft — 2020: 7, 2-4, 1325000 Ft — 2019: 3, 0-1, 975000 Ft — Tenyésztő: Haras du Cadran & SCEA des Bissons — 180

2020.10.18	**10/13**	**64.5**	2400	Kincsem Park	(4.0)	Gd-1	ifj. Kozma István	62.0	2:37.9	76.5	(11)	Opasan-Golden Sea-Impression
2020.09.27	**3/12**	**60.5**	2200	Kincsem Park	(3.5)	Elit kat.	Mocsinka Vivien	57.0	2:18.0	64.5	(2.5)	Tizedes-Streif-Gunsmoke
2020.08.09	**1/10**	**59**	1800	Kincsem Park	(3.0)	IV. kat.	Paizs Gábor	62.0	1:52.2	59	(1.25)	Gunsmoke-Rajsamatazz-Rebel's Angel
2020.07.26	**2/9**	**61.5**	2000	Kincsem Park	(3.5)	I. kat.	ifj. Kozma István	54.0	2:05.6	61	(fej)	Aurora Borealis-Gunsmoke-Kilword
2020.06.28	**1/10**	**58.5**	1800	Kincsem Park	(3.0)	III. o.	Paizs Gábor	61.0	1:50.2	58.5	(3)	Gunsmoke-Music Channel-Serif

7 Kilword (IRE)
56.0 Jozef Parigál (78,10-15) (Sárga, kék ujjak és piros sapka)

9 pher Thousand Words (GB) - Kilbride Lass (IRE) / Lahib (USA) — **Jozef Lehocky (SVK)** — **Istálló: Strnisko**

Startbox: 7 — Élet stat.: 7, 1-5, 7943500 Ft — 2020: 1, 0-1, 195000 Ft — 2019: 7, 0-5, 1063755 Ft — Tenyésztő: Miller Brian — SVK

2020.09.25	**7/7**	**-**	2000	Bratislava	(5,3)	II. o.	Ján Havlík	58.5	2:14.8	-	(39)	Castro-Silver Empress-Fistera
2020.08.29	**2/5**	**-**	2400	Bratislava	(4,1)	II. kat.	Jirí Palík	62.0	2:36.8	-	(6)	Killwort-Kilword-Silver Empress
2020.07.26	**3/9**	**61**	2000	Kincsem Park	(3.5)	I. kat.	Jirí Palík	56.0	2:05.6	61	(2.5)	Aurora Borealis-Gunsmoke-Kilword
2020.07.12	**1/9**	**-**	1700	Bratislava	(3.5)	II. kat.	Jirí Palík	59.5	1:45.2	-	(fej)	Kilword-Lady Mazie-Gentleman Jack
2020.06.21	**3/8**	**-**	1600	Bratislava	(4,5)	II. kat.	Martin Srnec	59.5	1:43.2	-	(2.5)	George Boole-Gray Touch-Kilword

8 Tarzaniya (IRE)
56.0 Stanislav Georgiev (96,29-37) (Zöld, fekete kockák és sapka)

4 sk Tamayuz (GB - Tarziyna (IRE) / Raven´s Pass (USA) — **Stanislav Georgiev** — **Istálló: Noémi Racing**

Startbox: 8 — Élet stat.: 10, 2-8, 2380500 Ft — 2020: 4, 0-4, 492000 Ft — 2019: 6, 2-4, 1888500 Ft — Tenyésztő: His Highness the Aga Khan's Studs S.C — 185

2020.10.18	**3/10**	**60**	2200	Kincsem Park	(j)	II. o.	Stanislav Georgiev	61.5	2:20.7	64	(6.5)	Streif-Rebel's Angel-Tarzaniya
2020.09.27	**4/12**	**60**	2200	Kincsem Park	(3.5)	Elit kat.	Jozef Parigál	58.0	2:18.0	64.5	(4.5)	Tizedes-Streif-Gunsmoke
2020.06.21	**5/7**	**64.5**	2200	Kincsem Park	(3.6)	Elit kat.	Stanislav Georgiev	57.0	2:19.7	64	(4)	Sagana-Tizedes-Rogue Runner
2020.05.31	**4/8**	**63**	2000	Kincsem Park	(j)	Elit kat.	Jozef Parigál	58.5	2:06.5	68	(2.5)	Mont Master-La Shaba-Selyemkő
2019.09.22	**5/8**	**65.5**	2000	Kincsem Park	(3.4)	Gd-2	Jozef Parigál	56.5	2:03.3	67.5	(2)	Rose Fire-Bíborhajnal/Bubi Pata

Kilword (IRE) 2.0 kg, Tarzaniya (IRE) 2.0 kg túlsúllyal indul. Fogadási típusok: Tét, Hely, Befutó, Hármasbefutó

For You nem tudta ismételni magasabb formáját, ismét hendikepbe került, ebben a mezőnyben győzhet. Lady Mazie utolsó előtti, pozsonyi versenyében nagyon erős volt, majd komolyabb cseh mezőnyben lemaradt, itt kitűnő sansznak látszik. Turn Me On utolsó futásától eltekintve megbízhatóan teljesít, dobogóra érhet. Dynamo idén nem az igazi. Sally Rose nagyszerű formában van, így itt is az élmezőnybe várható. Gunsmoke a Kincsem Díjban sem volt túl messze, ezúttal könnyebb feladatot kapott. Kilword utoljára lemaradt, előtte szinte mindig döntős volt, jól futott nálunk júliusban is. Tarzaniya már nagyon kerülgeti a célt, amennyiben megfutja legjobbját, a túlsúlya ellenére küzdhet a győzelemért.

Véleményünk: Gunsmoke (6) – For You (1) – Lady Mazie (2) – Tarzaniya (8)

GRÓF SZÉCHENYI ISTVÁN EMLÉKVERSENY
2000 m

2010. I. **Letty** 56.0 kg. ifj. Kozma István 2.09.3
II. Eloise, III. Szamóca

2011. I. **Letty** 59.5 kg. ifj. Fejes Lajos 2.09.2
II. Quissisana, III. Choir Solo

2012. I. **Seperate Opinion** 56.0 kg. Kerekes Károly 2.02.2
II. Viva La Diva, III. Yucca

2013. I. **Seperate Opinion** 60.0 kg. Kerekes Károly 2.04.2
II. Yucca, III. Szonáta

2014. I. **Seperate Opinion** 56.5 kg. Kerekes Károly 2.05.9
II. Panda, III. Genesis

2015. I. **Seperate Opinion** 60.0 kg. Kerekes Károly 2.11.6
II. Eltham, III. Claudia Octavia

2016. I. **Run The Red Light** 60.0 kg. S. Georgiev 2.09.5
II. Viva Lea, III. Akvamarin

2017. I. **Eltham** 60.0 kg. Stanislav Georgiev 2.09.3
II. Liberty Love, III. Run The Red Light

2018. I. **Medyna** 56.0 kg. Petr Foret 2.01.4
II. Bíborhajnal, III. Bubi Pata

2019. I. **Rose Fire** 60.0 kg Piotr Krowicki 2.03.3
II. Bíborhajnal, III. Bubi Pata

Rose Fire (Piotr Krowicki) a 2019-es Gróf Széchenyi István Emlékverseny győztese

Hogyan fogadjunk?

- válasszon egy futamot az aktuális fogadási ajánlatból (pálya, futamszám)
- böngéssze az indulókat, válassza ki a kedvenceit, hívja segítségül a hivatalos véleményt, és a lovak aktuális formáit, a versenyzők statisztikáját, friss eredményeit
- döntse el, hogy a felkínált fogadási típusok közül melyikkel szeretné megjátszani a kiválasztott lovat, lovakat (legegyszerűbb és legkönnyebben eltalálható játéktípus a hely, természetesen az esetleges nyeremények is jóval magasabbak lehetnek a kombinációs játékoknál)
- töltse ki a fogadási segédszelvényt (egyszerre több futamra is játszhat előre, így a továbbiakban gondtalanul élvezheti a futamokat)
- **egy fogadási segédszelvényen csak egy futamra lehet játszani**
- pálya- és futamszám, fogadási típus megnevezése, alaptét sokszorosa, játszani kívánt ló vagy lovak programszáma
- igény szerint a Flexi formula használata (flexi 50 vagy flexi 25 is választható játéktípustól függően)
- fáradjon egy kasszához és adja le a segédszelvényt
- ellenőrizze le a kapott tikettet és győződjön meg arról, hogy azt a játékot tartalmazza, mint amire gondolt
- drukkoljon és ha nyert, vegye fel a nyereményét
- ne feledje: a speciális osztalékoknak és annak köszönhetően, hogy a rendszer mindenképpen keres nyerő tikettet az adott futamban, érdemes leellenőriztetni a szelvényét a kifizetések megkezdése után

2020.11.01 **VII. FUTAM**

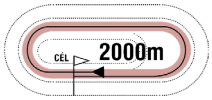

14:35

(202)

Pálya: **11 - Kincsem Park**
A futam neve: **LOVAKRUL HENDIKEP** (IV.o.) **(szintetikus pálya)**
Összdíjazás: **560000 Ft** (280000, 112000, 84000, 56000, 28000)

1 Last Stride *

66.5 Makoviczki Ákos (2.5) (16,2-5) (Ezüst, fekete félhold, ezüst sapka)

4 pher Egerton (GER) - La Strada Primera (GER) / Areion (GER) **Csupor Ferenc** **Istálló: Bábolna - Tatai i.**

Startbox: 11 Élet stat.: 15, 2-6, 853500 Ft 2020: 6, 2-3, 642000 Ft 2019: 9, 0-3, 211500 Ft Tenyésztő: Bábolna Nemzeti Ménesbirtok 150

2020.09.20	**6/10**	**45**	2000	Kincsem Park	(j)	III. o.	Suták Csenge	61.0	2:07.1	60.5	(13)	War Master-Allegro Assai-Minorita
2020.08.30	**1/9**	**52**	1800	Kincsem Park	(3.0)	IV. o.	ifj. Fejes Lajos	61.0	1:51.4	52	(3)	Last Stride-Hurrikán-Tűzfészek
2020.08.16	**1/6**	**42.5**	1600	Kincsem Park	(j)	V. o.	ifj. Fejes Lajos	60.5	1:41.1	42.5	(fej)	Last Stride-Santis-Surda Dala
2020.08.02	**4/8**	**38**	1900	Kincsem Park	(j)	V. kat.	ifj. Fejes Lajos	64.0	2:03.3	51	(13)	Minorita-Supergirl-Avignon
2020.07.19	**5/9**	**40.5**	1600	Kincsem Park	(j)	V. o.	ifj. Fejes Lajos	62.5	1:42.7	40.5	(7)	Ridik-Twisted Logic-Humbuk

2 Pacsirta (IRE) *

64.5 Ördög Alen (3.5) (16,1-5) (Fekete, v.kék csillagok és sapka)

3 pk Free Eagle (IRE) - Pavlopetri (IRE) / Danehill Dancer (IRE) **Kovács-Bakos Szilvia** **Istálló: Sztankov Racing**

Startbox: 6 Élet stat.: 12, 1-8, 1071000 Ft 2020: 6, 1-4, 696500 Ft 2019: 6, 0-4, 374500 Ft Tenyésztő: M. Sutcliffe & Irish National Stud 185

2020.10.18	**4/10**	**52.5**	2200	Kincsem Park	(j)	II. o.	Mocsinka Vivien	51.0	2:20.7	64	(7.5)	Streif-Rebel's Angel-Tarzaniya
2020.09.20	**8/13**	**58.5**	2400	Kincsem Park	(3.0)	Gd-2	ifj. Kozma István	58.0	2:27.8	68	(9)	Blush Bird-Impression-Dawn Hill
2020.08.23	**2/10**	**55**	2200	Kincsem Park	(3.0)	Elit kat.	ifj. Kozma István	57.0	2:16.1	56.5	(1.25)	Blush Bird-Pacsirta-Amazing Allegra
2020.07.12	**1/8**	**53**	1800	Kincsem Park	(3.0)	V. kat.	ifj. Kozma István	56.5	1:53.9	53	(rnyak.)	Pacsirta-War Master-Avignon
2020.06.28	**4/12**	**50.5**	1800	Kincsem Park	(3.0)	V. kat.	ifj. Kozma István	60.5	1:48.9	57	(4.5)	Lucifer-Aurora Amica-Dawn Hill

3 Rubikon *

64.5 ifj. Kozma István (93,15-29) (Kék-sárga kocka, fekete ujjak, kék-sárga sapka)

4 pk Steady As A Rock (FR) - Rumina / Horatio Luro (USA) **Mucsi Enikő** **Istálló: Mucsi Horse Team**

Startbox: 10 Élet stat.: 20, 1-11, 1007000 Ft 2020: 9, 1-5, 576000 Ft 2019: 10, 0-6, 431000 Ft Tenyésztő: Hitka Péter, Bicske 176

2020.10.11	**6/8**	**48.5**	1600	Kincsem Park	(j)	IV. o.	Krupincza Csaba	66.0	1:42.5	55.5	(7)	Mirtusz-Lujza-Han Denever
2020.09.27	**3/8**	**49.5**	2200	Kincsem Park	(j)	IV. o.	Krupincza Csaba	66.0	2:24.7	53.5	(4)	Melioria-Tűzfészek-Rubikon
2020.09.20	**7/10**	**42**	2000	Kincsem Park	(j)	III. o.	ifj. Fejes Lajos	59.5	2:07.1	60.5	(14)	War Master-Allegro Assai-Minorita
2020.08.23	**1/8**	**50**	2000	Kincsem Park	(j)	V. o.	ifj. Fejes Lajos	64.5	2:10.9	50	(5)	Rubikon-Silent Water-Bryan
2020.08.09	**9/12**	**31.5**	2200	Kincsem Park	(3.0)	IV. o.	Jeles Eszter am.	55.0	2:18.8	51	(12)	Dawn Hill-Ashta-Herastias

4 Han Denever (GB)

62.5 Kolumbán Örs (3.5) (15,2-6) (Kék, sárga szalag, kék sapka)

3 pm Garswood (GB) - Hearsay (GB) / Dubai Destination (USA) **Maronka Gábor** **Istálló: Székely i.**

Startbox: 9 Élet stat.: 8, 1-5, 653000 Ft 2020: 5, 0-3, 195500 Ft 2019: 3, 1-2, 457500 Ft Tenyésztő: Whitwell Bloodstock 176

2020.10.11	**3/8**	**49.5**	1600	Kincsem Park	(j)	IV. o.	Kolumbán Örs	60.5	1:42.5	55.5	(3)	Mirtusz-Lujza-Han Denever
2020.08.23	**5/6**	**-**	2000	Kincsem Park	(j)	II. kat.	Goran Mesetovic	57.5	2:07.2	57.5	(18)	Wellington-Stormatic-Sambo
2020.07.19	**6/6**	**54**	2200	Kincsem Park	(3.5)	Elit o.	Mocsinka Vivien	52.0	2:22.5	65	(7)	La Shaba-Calabrese-Tizedes
2020.06.21	**9/10**	**54.5**	1600	Kincsem Park	(3.6)	Gd-2	Goran Mesetovic	58.0	1:37.6	71	(17)	Bánk-Silver Pepper-Stone Sober
2020.05.24	**4/8**	**56.5**	1600	Kincsem Park	(j)	IV. kat.	Bakos Gábor	60.0	1:37.9	60	(6)	Amerika Kapitány-Arktisz/Lucifer

5 Serif *

60.0 Takács E. Cseperke am. (3.5) (5,0-0) (Neonzöld, fekete csillag, fekete ujjak és sapka)

3 sm Pigeon Catcher (IRE) - Saffwah (IRE) / King's Best (USA) **Maronka Gábor** **Istálló: BONNE CHANCE**

Startbox: 5 Élet stat.: 11, 0-7, 523500 Ft 2020: 8, 0-5, 432000 Ft 2019: 3, 0-2, 91500 Ft Tenyésztő: Bábolna Nemzeti Ménesbirtok 186

2020.10.18	**5/10**	**53.5**	2400	Kincsem Park	(4.0)	Gd-2	Jaroslav Línek	58.0	2:40.0	63	(9)	Stone Sober-Aurora Amica-Santis
2020.09.20	**5/10**	**49**	2000	Kincsem Park	(j)	III. o.	Gönczi Rebeka	55.0	2:07.1	60.5	(7)	War Master-Allegro Assai-Minorita
2020.09.13	**7/12**	**-**	2200	Ebreichsdorf	(3,8)	Ld	Tomas Lukásek	58.0	2:15.7	-	(18)	Kellahen-Arktisz-Furioso
2020.08.09	**5/12**	**49**	2200	Kincsem Park	(3.0)	IV. o.	Salvatore Sulas	60.0	2:18.8	51	(4.5)	Dawn Hill-Ashta-Herastias
2020.07.19	**7/10**	**54.5**	2000	Kincsem Park	(3.7)	Gd-2	Goran Mesetovic	58.0	2:07.7	69.5	(9)	Arktisz-Bánk-Lucifer

6 Tűzfészek

59.0 Suták Csenge (122,13-28) (Sötétkék-fehér kockák, sötétkék ujjak és sapka)

3 pk Pigeon Catcher (IRE) - Tűzkígyó (GB) / Intikhab (USA) **Suták János** **Istálló: Nomád i.**

Startbox: 3 Élet stat.: 9, 1-5, 771000 Ft 2020: 7, 0-4, 336000 Ft 2019: 2, 1-1, 435000 Ft Tenyésztő: Bábolna Nemzeti Ménesbirtok 176

2020.10.11	**5/8**	**47**	1600	Kincsem Park	(j)	IV. o.	Suták Csenge	61.0	1:42.5	55.5	(6.5)	Mirtusz-Lujza-Han Denever
2020.09.27	**2/8**	**49**	2200	Kincsem Park	(j)	IV. o.	Suták Csenge	57.0	2:24.7	53.5	(nyak)	Melioria-Tűzfészek-Rubikon
2020.08.30	**3/9**	**49**	1800	Kincsem Park	(3.0)	IV. o.	Suták Csenge	58.5	1:51.4	52	(4.5)	Last Stride-Hurrikán-Tűzfészek
2020.08.16	**6/6**	**44.5**	1600	Kincsem Park	(j)	IV. o.	Suták Csenge	59.5	1:42.3	46.5	(7.5)	Mathias Rex-Avignon-Lanna
2020.08.02	**2/9**	**49**	1400	Kincsem Park	(j)	IV. o.	Suták Csenge	59.5	1:28.3	48.5	(3)	Apostol-Tűzfészek-Lujza

7 Schneerose *

57.0 Jozef Parigál (78,10-15) (Rózsaszin-s.kék kockák, rózsaszin ujjak és r.szin s.)

3 sk Egerton (GER) - Schneiderfáni / Jolly Groom (USA) **Suták János** **Istálló: Nomád i.**

Startbox: 12 Élet stat.: 12, 2-2, 575000 Ft 2020: 9, 2-2, 575000 Ft 2019: 3, 0-0, 0 Ft Tenyésztő: Bábolna Nemzeti Ménesbirtok 171

2020.10.11	**1/6**	**42**	2000	Kincsem Park	(j)	V/b.	Suták Csenge	62.5	2:12.2	42	(2)	Schneerose-Roan Sparrow-Melonka
2020.09.27	**12/13**	**-**	1600	Kincsem Park	(j)	V/b.	Garai Roland am.	60.0	1:43.5	35	(14)	Qngfu Panda-Bryan-Cromwell
2020.09.13	**2/8**	**39.5**	2000	Kincsem Park	(j)	V/b.	Suták Csenge	61.5	2:11.3	42.5	(2.5)	Rubidium-Schneerose-Agave
2020.08.16	**7/10**	**31**	1400	Kincsem Park	(j)	V/b.	Suták Csenge	64.5	1:29.0	28.5	(12)	Sáska-Sámántánc-Vernon
2020.08.09	**7/12**	**33**	2200	Kincsem Park	(3.0)	IV. o.	Vámos Mercédesz	46.5	2:18.8	51	(7)	Dawn Hill-Ashta-Herastias

8 Ruca

56.5 Kriskó Norbert (57,7-9) (Fehér, aranysárga nap és sapka)

4 sk Category Five (IRE) - Rekvizitum / Road Runner **Balogh Heike** **Istálló: Balogh i.**

Startbox: 4 Élet stat.: 11, 0-6, 285000 Ft 2020: 3, 0-1, 24000 Ft 2019: 8, 0-5, 261000 Ft Tenyésztő: Hitka Péter, Bicske 181

2020.10.18	**5/7**	**42**	1400	Kincsem Park	(j)	V. o.	Paizs Gábor	65.5	1:29.2	37.5	(6.5)	Sahara Sun-Sámántánc-Glorious Glorious
2020.10.04	**6/7**	**32**	1400	Kincsem Park	(j)	IV. o.	ifj. Fejes Lajos	59.5	1:28.5	51.5	(16)	Xman-Marsellus Wallace-Can't Beat It
2020.09.27	**8/8**	**-**	2200	Kincsem Park	(j)	IV. o.	Paizs Gábor	60.5	2:24.7	53.5	(39)	Melioria-Tűzfészek-Rubikon
2019.11.24	**2/7**	**49.5**	1400	Kincsem Park	(j)	V. o.	ifj. Kozma István	64.0	1:29.9	37	(nyak)	Judit-Ruca-Fifikás
2019.11.10	**4/10**	**31**	1600	Kincsem Park	(j)	V. kat.	Mészáros Zsolt	58.0	1:42.8	35	(5)	Flawless Flower-Last Stride-Éjszaka

9 Qngfu Panda

56.0 Mocsinka Vivien (82,17-19) (Sötétkék)

3 pher Rendezvous (IRE) - Qmisz / Satin Stone (USA) **Kovács-Bakos Szilvia** **Istálló: Telivér Farm i.**

Startbox: 7 Élet stat.: 6, 2-1, 519000 Ft 2020: 6, 2-1, 519000 Ft 2019: 0, 0-0, 0 Ft Tenyésztő: Bácsalmási Agráripari Zrt. 174

2020.10.11	**1/7**	**41.5**	1600	Kincsem Park	(j)	V. o.	Mocsinka Vivien	57.5	1:43.6	41.5	(1.5)	Qngfu Panda-Sámánkő-Twisted Logic
2020.09.27	**1/13**	**35**	1600	Kincsem Park	(j)	V/b.	Mocsinka Vivien	54.5	1:43.5	35	(5)	Qngfu Panda-Bryan-Cromwell
2020.09.06	**0/6**	**-**	1600	Kincsem Park	(j)	V. kat.	Morvai Előd	57.5	1:46.1	40.5		Avignon-Quint-Ayers Rock
2020.08.30	**4/6**	**32.5**	1400	Kincsem Park	(j)	V. kat.	Morvai Előd	58.0	1:28.0	47.5	(14)	Santis-Coffee Bean-Riderchop
2020.07.26	**9/9**	**26**	1400	Kincsem Park	(j)	V. kat.	Tamás Csaba	61.0	1:28.3	46.5	(22)	Speedy Sally-If At Sea-Melonka

10 Ilvy (USA)

55.5 Stanislav Georgiev (96,29-37) (Piros-fehér, fehér ujjak, piros karszal és sapka)

4 pk Magician (IRE) - Ingrid Louisiana (USA) / Lemon Drop Kid (USA) **Zala Csaba** **Istálló: Főnix i.**

Startbox: 1 Élet stat.: 13, 2-5, 809000 Ft 2020: 8, 0-3, 245000 Ft 2019: 5, 2-2, 564000 Ft Tenyésztő: Kamal Mirhodjaev 185

2020.10.18	**9/10**	**42**	2200	Kincsem Park	(j)	II. o.	Jan Verner	53.0	2:20.7	64	(16)	Streif-Rebel's Angel-Tarzaniya
2020.09.27	**7/12**	**41.5**	2200	Kincsem Park	(3.5)	Elit kat.	Bihari Alexandra	55.5	2:18.0	64.5	(20)	Tizedes-Streif-Gunsmoke
2020.08.30	**6/9**	**45**	1800	Kincsem Park	(3.0)	IV. o.	Gönczi Rebeka	60.5	1:51.4	52	(6)	Last Stride-Hurrikán-Tűzfészek
2020.08.09	**4/12**	**44.5**	2200	Kincsem Park	(3.0)	IV. o.	Gönczi Rebeka	61.0	2:18.8	51	(4.5)	Dawn Hill-Ashta-Herastias
2020.07.19	**4/6**	**48.5**	2200	Kincsem Park	(3.5)	Elit o.	Bihari Alexandra	50.0	2:22.5	65	(4.5)	La Shaba-Calabrese-Tizedes

11 Katchanka (FR) *

54.5 Benedek Zoltán (34,1-7) (Fehér, piros-fehér-zöld gyűrűk és ujjak, piros sapka)

3 pk Manduro (GER) - Djebel Amour (USA) / Mt Livermore (USA) **Soltész András** **Istálló: Soltész ménes**

Startbox: 2 Élet stat.: 7, 1-4, 362500 Ft 2020: 7, 1-4, 362500 Ft 2019: 0, 0-0, 0 Ft Tenyésztő: Mr Thierry de la Heronniere & Mr F. Flechner 159

2020.09.27	**4/8**	**42**	2200	Kincsem Park	(j)	IV. o.	Benedek Zoltán	54.0	2:24.7	53.5	(4.5)	Melioria-Tűzfészek-Rubikon
2020.08.30	**5/9**	**44.5**	1800	Kincsem Park	(3.0)	IV. o.	Benedek Zoltán	56.0	1:51.4	52	(6)	Last Stride-Hurrikán-Tűzfészek
2020.08.23	**5/8**	**45.5**	2000	Kincsem Park	(j)	V. o.	Suták Csenge	63.0	2:10.9	50	(7)	Rubikon-Silent Water-Bryan
2020.07.26	**1/12**	**41.5**	2000	Kincsem Park	(j)	V/b.	Suták Csenge	63.0	2:10.6	41.5	(nyak)	Katchanka-Santis-Silverado
2020.07.12	**5/8**	**42.5**	1800	Kincsem Park	(3.0)	V. kat.	Benedek Zoltán	56.5	1:53.9	53	(10)	Pacsirta-War Master-Avignon

12 Rubidium

54.5 Peter Hodán (0,0-0) (Piros, fekete korona és piros sapka)

3 pk Garabonciás (GER) - Ragazza Nera / Gold and Ivory (USA) **Korona Károly** **Istálló: Korona i.**

Startbox: 8 Élet stat.: 13, 2-1, 529000 Ft 2020: 9, 2-1, 529000 Ft 2019: 4, 0-0, 0 Ft Tenyésztő: Vilimi Zsófia, Salgótarján 186

2020.10.18	**10/10**	**38**	2400	Kincsem Park	(4.0)	Gd-2	Kriskó Norbert	56.5	2:40.0	63	(23)	Stone Sober-Aurora Amica-Santis
2020.10.11	**6/7**	**30.5**	1600	Kincsem Park	(j)	V. o.	Panyi Mátyás	60.5	1:43.6	41.5	(14)	Qngfu Panda-Sámánkő-Twisted Logic
2020.09.13	**1/8**	**42.5**	2000	Kincsem Park	(j)	V/b.	Kriskó Norbert	62.0	2:11.3	42.5	(2.5)	Rubidium-Schneerose-Agave
2020.08.30	**1/7**	**37.5**	1600	Kincsem Park	(j)	V/b.	Kriskó Norbert	57.0	1:43.1	37.5	(1.25)	Rubidium-Sámántánc-Keszkenő
2020.08.09	**9/10**	**-**	1600	Kincsem Park	(j)	V. kat.	Huszár Korinna	57.0	1:42.6	54.5	(29)	Winter Tale-Namroud-Mayella

13 Herastias (FR)

54.0 Bihari Alexandra (22,0-4) (Piros-fehér, fehér ujjak, piros karszal., sárga sapka)

3 pk Kamsin (GER) - Hera Bonitas (FR) / Kaldou Star (GB) **Zala Csaba** **Istálló: Főnix i.**

Startbox: 13 Élet stat.: 12, 0-5, 345000 Ft 2020: 9, 0-4, 253500 Ft 2019: 3, 0-1, 91500 Ft Tenyésztő: Franck van Haaren 174

2020.10.11	**4/7**	**41**	1600	Kincsem Park	(j)	V. o.	Jozef Parigál	63.0	1:43.6	41.5	(6)	Qngfu Panda-Sámánkő-Twisted Logic
2020.09.27	**3/9**	**47**	1900	Kincsem Park	(j)	V. kat.	Bihari Alexandra	58.5	2:03.0	57	(8.5)	Grizzly-Aurora Amica-Herastias
2020.09.20	**8/10**	**33**	2000	Kincsem Park	(j)	III. o.	Besenyei Ferenc	46.5	2:07.1	60.5	(15)	War Master-Allegro Assai-Minorita
2020.08.23	**7/8**	**-**	2400	Kincsem Park	(3.0)	Gd-1	Suták Csenge	56.5	2:27.9	72.5	(13)	Faust-Bánk-Lucifer
2020.08.09	**3/12**	**39.5**	2200	Kincsem Park	(3.0)	IV. o.	Bihari Alexandra	50.0	2:18.8	51	(4)	Dawn Hill-Ashta-Herastias

Serif 3.5 kg, Schneerose 1.0 kg, Ilvy (USA) 2.5 kg túlsúllyal indul. Fogadási típusok: Tét, Hely, Befutó, Hármasbefutó

Sokféle forgatókönyv elképzelhető. Last Stride ebben az osztályban, topjával megint küzdelembe érhet. Pacsirta mostanában erősebbek között futott, az engedmény is növeli esélyét. Rubikon kezdővel is kitűnt, erős lovasával döntőbe várható. Han Denever megtalálta helyét a skálán, ha tudja jobb nyári formáját, elindulhat felfelé. Serif feladata is könnyebbnek tűnik, mint mostanában, figyelmet érdemel. Tűzfészek idei első sikere már esedékes egy ideje, főszereplő lehet. Schneerose nyerés után fut, javulhat. Ruca lassacskán formába lendül, emeltek a távján. Qngfu Panda másodjára már valamivel „nehezebben" győzött, ez lehet a társasága, de akár triplázhat is. Ilvy mostanában erősebbek között kalandozott, a championnal, túlsúlya ellenére megnyerheti ezt a versenyt. Katchanka kihagyott egy hónapot, nagyon közeli esély. Rubidium nyerő formájával közel végezhet. Herastias a vártnál halványabb volt ötödosztályban, ennek ellenére nem hagyható figyelmen kívül, ráadásul jelenlegi lovasával volt eddig a legeredményesebb és a távot is kedveli.

Véleményünk: Ilvy (10) – Pacsirta (2) – Qngfu Panda (9) – Rubikon (3) – Tűzfészek (6)

Hivatalosan közlik

GALOPP HATÁROZAT (2020. október 28.)

115/2020. LFB galopp határozat: az LFB a 110/2020-as határozatát, tekintettel arra, hogy a Versenytitkár jelezte, hogy Kriskó Norbert zsoké a 2020. november 1-jei versenynapra ostorral van lovasítva, az alábbiak szerint módosítja:

Kriskó Norbert zsoké ostorhasználatát a 60/2020 LFB határozat alapján egy hónapra (2020. november 2- 2020. december 2.) megtiltja.

GALOPP HATÁROZATOK (2020. október 27.)

109/2020. LFB galopp határozat: az LFB Kriskó Norbert zsoké kérelmét (2020. október 18., 181. V. Tápiószentmártoni Hendikep) elutasítja és a V.I. döntését helybenhagyja.

110/2020. LFB galopp határozat: az LFB Kriskó Norbert zsoké ostorhasználatát a 60/2020 LFB határozat alapján egy hónapra (2020.október 27- 2020.november 27.) megtiltja.

111/2020. LFB galopp határozat: az LFB Mucsi Enikő idomár fellebbezését (2020. október 18., 181. V. Tápiószentmártoni Hendikep) elutasítja és a V.I. döntését helybenhagyja.

112/2020. LFB galopp határozat: Az LFB Stanislav Georgiev idomárlovas kérelmének (2020. október 18., 182. VI. futam Imperiál Díj) helyt ad és az eltiltás napját 2020. november 22-re módosítja

113/2020. LFB galopp határozat: az LFB a 2020. évi galopp versenyszezonra az alábbi működési engedélyt adta ki:

Ugrólovas

Szőke Tamás zsokéjelölt

A jackpot összegével a fogadásszervező az adott játékban képzett nyereményalapot megnöveli. A jackpot összegével megemelt nyereményalap a nyertes fogadók között kerül felosztásra oly módon, hogy azt a kihirdetett és kifizetett nyeremény osztalék együttesen tartalmazza.

GALOPP

100.000 Ft jackpot Hármasbefutóra

2020.11.01 **VIII. FUTAM**

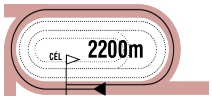

15:05

(203)

Pálya: **11 - Kincsem Park**
A futam neve: **SEPERATE OPINION DÍJ** (II.kat.)
Összdíjazás: **890000 Ft** (445000, 178000, 133500, 89000, 44500)
Egyéb információ: **Cantel Racing Kft. tiszteletdíja a győztes ló tulajdonosának, idomárjának, lovasának és lovászának.**

1 Oxford Thespian (IRE) *

64.0 ifj. Fejes Lajos (50,5-13) (Kék, sárga kockák, sárga sapka)

5 pm North Light (IRE) - Centred (IRE) / Dalakhani (IRE) — **Szuna Szabolcs** — **Istálló: Szenttamási i.**

Startbox: 2 — Élet stat.: 25, 4-11, 3188500 Ft — 2020: 4, 0-1, 156000 Ft — 2019: 10, 1-6, 1233500 Ft — Tenyésztő: Ballymacoll Stud Farm Ltd. — 185

2020.10.18	**10/10**	**47**	2200	Kincsem Park	(j)	II. o.	Martin Laube	59.5	2:20.7	64	(18)	Streif-Rebel's Angel-Tarzaniya
2020.09.27	**11/12**	**-**	2200	Kincsem Park	(3.5)	Elit kat.	ifj. Fejes Lajos	58.0	2:18.0	64.5	(43)	Tizedes-Streif-Gunsmoke
2020.08.23	**6/7**	**-**	2800	Kincsem Park	(3.0)	Elit kat.	Tomas Lukásek	56.0	2:55.2	64.5	(8.5)	La Shaba-Royal Gino-Tizedes
2020.06.21	**2/6**	**62.5**	2200	Kincsem Park	(j)	II. o.	Tomas Lukásek	62.5	2:18.6	72	(7)	Calabrese-Oxford Thespian-Rikoleta
2019.11.24	**1/5**	**62.5**	3200	Kincsem Park	(j)	Elit o.	Stanislav Georgiev	62.0	3:35.2	62.5	(1.5)	Oxford Thespian-Szamba-Summer Bilberry

2 Casino Ryan (IRE)

62.0 Jozef Parigál (78,10-15) (Sárga, kék ujjak és piros sapka)

7 pher Big Bad Bob (IRE) - Casina Valadier (IRE) / Fath (USA) — **Jozef Lehocky (SVK)** — **Istálló: Strnisko**

Startbox: 4 — Élet stat.: 0, 0-0, 0 Ft — 2020: 0, 0-0, 0 Ft — 2019: 2, 0-1, 40950 Ft — Tenyésztő: Ringfort Stud — SVK

2020.10.27	**6/7**	**-**	2000	Bratislava	(5,3)	II. o.	Peter Hodán	52.0	2:14.8	-	(20)	Castro-Silver Empress-Fistera
2020.08.29	**4/5**	**-**	2400	Bratislava	(4,1)	II. kat.	Martin Laube	59.5	2:36.8	-	(9.5)	Killwort-Kilword-Silver Empress
2020.08.16	**1/7**	**-**	2400	Bratislava	(4,5)	III. kat.	Jirí Palík	60.0	2:40.8	-	(0.5)	Casino Ryan-Castro-Killwort
2020.07.12	**2/14**	**-**	1900	Bratislava	(3,5)	V. kat.	Jirí Palík	59.0	1:59.5	-	(1.25)	Nevio-Casino Ryan-Fistera
2020.06.28	**12/12**	**-**	1600	Bratislava	(4,1)	III. o.	René Koplik	60.5	1:40.1	-	(10)	Van Damme-Nevio-Shamu

3 Chatelet (FR)

60.5 Suták Csenge (122,13-28) (Kék-fehér, fehér csillag, kék-fehér sapka)

4 stpher Penny's Picnic (IRE) - Magicmontain (FR) / Montjeu (IRE) — **Csupor Ferenc** — **Istálló: H.SZ.S.ZS. i.**

Startbox: 5 — Élet stat.: 17, 2-8, 978500 Ft — 2020: 6, 0-3, 222500 Ft — 2019: 8, 2-4, 725500 Ft — Tenyésztő: Jemuel Vittori & Jacques Beres — 165

2020.10.04	**5/6**	**46**	1400	Kincsem Park	(j)	II. o.	Suták Csenge	53.5	1:27.5	62.5	(9.5)	Sally Rose-Rebellis-Blank Canvas
2020.08.09	**8/10**	**47.5**	1800	Kincsem Park	(3.0)	IV. kat.	Makoviczki Ákos	62.0	1:52.2	59	(12)	Gunsmoke-Rajsamatazz-Rebel's Angel
2020.07.19	**5/6**	**51**	2200	Kincsem Park	(3.5)	Elit o.	Jirí Palík	55.0	2:22.5	65	(7)	La Shaba-Calabrese-Tizedes
2020.06.28	**6/10**	**51.5**	1800	Kincsem Park	(3.0)	III. o.	ifj. Fejes Lajos	63.0	1:50.2	58.5	(9)	Gunsmoke-Music Channel-Serif
2020.06.14	**3/6**	**54.5**	1900	Kincsem Park	(p)	II. kat.	ifj. Fejes Lajos	60.5	1:59.0	65.5	(9)	Arktisz-Sagana-Chatelet

4 War Master (FR)

60.5 Stanislav Georgiev (96,29-37) (Fehér-zöld-piros és piros sapka)

3 szm Rajsaman (FR) - Green Grass (FR) / Verglas (IRE) — **Stanislav Georgiev** — **Istálló: SANDROVO**

Startbox: 6 — Élet stat.: 10, 3-4, 1597714 Ft — 2020: 7, 3-2, 1301500 Ft — 2019: 4, 0-2, 296214 Ft — Tenyésztő: Mme Ylana Sers — 183

2020.10.18	**1/6**	**64.5**	1400	Kincsem Park	(j)	I. o.	Stanislav Georgiev	60.0	1:25.5	64.5	(rnyak.)	War Master-Marlon-Night for Overdose
2020.09.20	**1/10**	**60.5**	2000	Kincsem Park	(j)	III. o.	Stanislav Georgiev	59.5	2:07.1	60.5	(3)	War Master-Allegro Assai-Minorita
2020.08.23	**8/8**	**-**	2400	Kincsem Park	(3.0)	Gd-1	Stanislav Georgiev	58.0	2:27.9	72.5	(14)	Faust-Bánk-Lucifer
2020.07.26	**1/9**	**54.5**	2000	Kincsem Park	(3.5)	III. o.	Stanislav Georgiev	58.5	2:06.8	54.5	(rnyak.)	War Master-Not Now Brexit-Cupido
2020.07.12	**2/8**	**54**	1800	Kincsem Park	(3.0)	V. kat.	Stanislav Georgiev	58.0	1:53.9	53	(rnyak.)	Pacsirta-War Master-Avignon

5 Contesse (CZE)

58.0 Mocsinka Vivien (82,17-19) (Zöld, fehér csíkok, narancssárga sapka)

5 pk Fast And Furious (FR) - Crisba (CZE) / Cossio (GB) — **Kovács-Bakos Szilvia** — **Istálló: 3 P i.**

Startbox: 1 — Élet stat.: 18, 1-11, 3913900 Ft — 2020: 2, 0-1, 39000 Ft — 2019: 9, 0-5, 856900 Ft — Tenyésztő: MV. Dr. Kubicek Eduard — 192

2020.10.25	**5/8**	**50.5**	1600	Kincsem Park	(4.0)	II. o.	ifj. Kozma István	57.0	1:44.4	64.5	(11)	Wasmy-It's my Time-Texas Girl
2020.10.11	**7/9**	**52**	1600	Kincsem Park	(j)	III. kat.	ifj. Kozma István	57.5	1:41.1	60	(5.5)	Tiltott gyümölcs-Amazing Allegra-Bramastra
2019.11.10	**2/10**	**61**	1600	Kincsem Park	(j)	II. o.	Martin Laube	58.5	1:41.1	60.5	(fej)	Mirtusz-Contesse-She Moves
2019.10.27	**6/7**	**55**	1800	Kincsem Park	(3.5)	Elit kat.	Bihari Alexandra	53.0	1:50.7	70	(9)	Wasmy-Sagana-Medyna
2019.10.13	**3/7**	**61**	1600	Kincsem Park	(3.2)	II. kat.	Jaroslav Línek	58.0	1:37.7	69	(0.65)	Wasmy-It's my Time-Contesse

6 Amazing Allegra (IRE)

55.5 Zdenko Smida (24,5-8) (Fehér, piros-zöld szalag, piros ujjak, fehér sapka)

3 pk Universal (IRE) - Al Cobra (IRE) / Sadler's Wells (USA) — **Kovács-Bakos Szilvia** — **Istálló: 3+1 Kft. i.**

Startbox: 3 — Élet stat.: 7, 2-3, 893500 Ft — 2020: 6, 2-3, 893500 Ft — 2019: 1, 0-0, 0 Ft — Tenyésztő: Rabbah Bloodstock Limited — 175

2020.10.11	**2/9**	**58.5**	1600	Kincsem Park	(j)	III. kat.	Mocsinka Vivien	56.0	1:41.1	60	(0.5)	Tiltott gyümölcs-Amazing Allegra-Bramastra
2020.09.20	**7/13**	**60**	2400	Kincsem Park	(3.0)	Gd-2	Mocsinka Vivien	58.0	2:27.8	68	(7.5)	Blush Bird-Impression-Dawn Hill
2020.08.23	**3/10**	**55.5**	2200	Kincsem Park	(3.0)	Elit kat.	Jaroslav Línek	58.0	2:16.1	56.5	(1.5)	Blush Bird-Pacsirta-Amazing Allegra
2020.07.12	**1/9**	**55.5**	1800	Kincsem Park	(3.0)	V. kat.	Mocsinka Vivien	56.0	1:51.8	55.5	(rnyak.)	Amazing Allegra-Faust-Aflame Inferno
2020.06.14	**1/7**	**55.5**	1900	Kincsem Park	(p)	V. kat.	Mocsinka Vivien	55.0	1:58.9	55.5	(6)	Amazing Allegra-Aflame Inferno-Risk Rebellion

Fogadási típusok: Tét, Hely, Befutó, Hármasbefutó Figyelem, ebben a futamban a Totalizatőr két HELY osztalékot fizet!

Oxford Thespian nyáron formában volt, de utolsó három versenye nem sikerült, javíthat. Casino Ryan jelenlegi tudása alapján egy helyezésre lehet jó. Chatelet egyenletesen teljesít, némi javulással meglepetést okozhat. War Master futásról futásra egyre erősebb, két győzelmét követően ismét kitűnő eséllyel áll starthoz. Contesse másodjára nem hozta azt a javulást, amit vártunk tőle, talán majd most! Amazing Allegra erős mezőnyben a favorit mögött volt szoros második, ebből a beállításból nyerő sansz.

Véleményünk: War Master (4) – Amazing Allegra (6) – Contesse (5)

Kincsem+ futam: 15.15 - Laval (ügető)

A fogadási ajánlatot keresse a www.lovifogadas.hu oldalon, illetve a Kincsem Parkban!

Eladó vagy bérelhető angol telivér kancák

Sina kétéves pej kanca (Prometheus - Spare Time)
My Princess kétéves pej kanca (Move Your Vision - Miss Universe)
Sile kétéves pej kanca (Move Your Vision - Seherezádé)
Érdeklődni a 06 30 995 9013, 06 20 291 8582 vagy 06 30 726 0201 számon.

A 2020-as Nemzeti Galopp Liga állása

	Batthyány-Hunyady Díj	Nemzeti Díj	Millenniumi Díj	98. Magyar Derby	Kisbér Díj	Kozma Ferenc Emlékverseny	Kincsem Díj	Imperiál Díj	Overdose Díj	Magyar St Leger	Összpont
lovak											
Golden Sea	8		15		20		20				*63*
Van Hope						50			9		*59*
Zoriana			50								*50*
Bánk		30		20							*50*
Faust				50							*50*
Opasan							50				*50*
Charlie Firpo	20		20		8						*48*
Crushing Power									30		*30*
Morita Menantie						15			12		*27*
Impression				10			15				*25*
Simply The Best				5				20			*25*
Báthory						20					*20*
Lucifer				15	2						*17*
Dante's Peak	4					10					*14*
Stone Sober		9			4						*13*
For You	2				6			5			*13*
Silver Pepper		12									*12*
lovasok											
Stanislav Georgiev	8		15		20	50	20	50	6		*169*
Zdenko Smida		30	50	20					9		*109*
Jaroslav Línek	6				6	15	5	5	30		*67*
Radek Koplik							50		12		*62*
Tomas Lukásek	4			50							*54*
Gönczi Rebeka		3		10		5	15	15			*48*
Mocsinka Vivien	20				4			20			*44*
Alberto Sanna				15	8	10					*33*
Jíri Palík			20				10		3		*33*
ifj. Kozma István						20					*20*
Paizs Gábor	2	12									*14*
Martin Laube			10								*10*
Jiri Chalupka								10			*10*
Kriskó Norbert		9									*9*
Jozef Parigál				5	2						*7*
Mészáros Zsolt		6									*6*
Adam Florián			5								*5*
idomárok											
Stanislav Georgiev	8		15		20	65	20	50	27		*205*
Maronka Gábor	4			50	6	15		20	30		*125*
Kovács-Bakos Szilvia	22	12	20	5	8	20		20			*107*
Zuzana Kubovicová			55								*55*
Hajdi Lajos		30		20							*50*
Jozef Chodúr							50				*50*
Frantisek Holcák			10				10		3		*23*
Ribárszki Sándor				15	2						*17*
Zala Csaba		12			4						*16*
Pető Sándor		6		10							*16*
Dr. Ecsedi Ferenc							15				*15*
Václav Luka								10			*10*
Jaroslav Línek	6										*6*
Molnár Orsolya							5				*5*

2020.11.01 **IX. FUTAM**

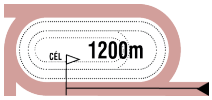

15:35

(204)

Pálya: **11 - Kincsem Park**
A futam neve: **NYERETLEN KÉTÉVESEK VERSENYE** (IV.kat.)
Összdíjazás: **670000 Ft** (335000, 134000, 100500, 67000, 33500)

1 Almacsillag — **59.0 Jozef Parigál** (78,10-15) — (Sötétkék, sárga sapka)
2 stpm Esti Csillag - Apple Pie / Glenstal (USA) — **Hum-Fűzi Villő** — **Istálló: Telivér Farm II. i.**
Startbox: 1 — Élet stat.: 0, 0-0, 0 Ft — 2020: 0, 0-0, 0 Ft — 2019: 0, 0-0, 0 Ft — Tenyésztő: Bácsalmási Agráripari Zrt. -

2 Fangio (GB) — **59.0 Gönczi Rebeka** (88,11-27) — (Fehér, világoskék ujjak, piros sapka)
2 pm Swiss Spirit (GB) - Fashion Trade (GB) / Dansili (GB) — **Zala Csaba** — **Istálló: Kishalász i.**
Startbox: 6 — Élet stat.: 1, 0-0, 0 Ft — 2020: 1, 0-0, 0 Ft — 2019: 0, 0-0, 0 Ft — Tenyésztő: Whitsbury Manor Stud 98

2020.08.09	**6/8**	**41.5**	1100	Kincsem Park	(3.0)	IV. kat.	Paizs Gábor	58.0	1:05.1	52.5	(12)	Miss Mystery-Vendy Mast-Admirable Louvre

3 Friendly Fenomen (IRE) * — **59.0 Zdenko Smida** (24,5-8) — (Fekete, arany csill., arany ujjak, zöld sapka)
2 pm Gutaifan (IRE) - Friendly Heart (CAN) / Lion Heart (USA) — **Kovács-Bakos Szilvia** — **Istálló: Gyolai Racing II.**
Startbox: 10 — Élet stat.: 0, 0-0, 0 Ft — 2020: 0, 0-0, 0 Ft — 2019: 0, 0-0, 0 Ft — Tenyésztő: Michael G. Daly -

4 Gerappa Sts (IRE) * — **59.0 Paizs Gábor** (51,10-7) — (Királykék, sárga öv, karszalag és fehér sapka)
2 szm Gutaifan (IRE) - Gariepa (GER) / Black Sam Bellamy (IRE) — **Kovács-Bakos Szilvia** — **Istálló: STS i. II.**
Startbox: 7 — Élet stat.: 0, 0-0, 0 Ft — 2020: 0, 0-0, 0 Ft — 2019: 0, 0-0, 0 Ft — Tenyésztő: Deerpark Stud -

5 Lumperstikli (IRE) — **59.0 Bihari Alexandra** (22,0-4) — (N.sárga-s.kék kockás, s.kék csíkos ujjak és ns. s.)
2 pm Elzaam (AUS) - Ladytown (IRE) / Bertolini (USA) — **Garai Richárd** — **Istálló: Garai i.**
Startbox: 4 — Élet stat.: 1, 0-0, 0 Ft — 2020: 1, 0-0, 0 Ft — 2019: 0, 0-0, 0 Ft — Tenyésztő: John Malone, Ireland 145

2020.09.20	**14/14**	-	1400	Kincsem Park	(3.0)	IV. kat.	ifj. Fejes Lajos	58.0	1:23.1	57	(47)	Light Blue Sky-Diadora Sts-Tervel

6 Meglepetés — **59.0 Jakub Pavlicek** (3,0-1) — (Fekete, pink kockák, ujj., pink-fek. sapka)
2 pm Penny's Picnic (IRE) - Megértő / Horatio Luro (USA) — **Zala Csaba** — **Istálló: Szalai Béla úr lova**
Startbox: 9 — Élet stat.: 3, 0-2, 201000 Ft — 2020: 3, 0-2, 201000 Ft — 2019: 0, 0-0, 0 Ft — Tenyésztő: Bábolna Nemzeti Ménesbirtok 184

2020.10.18	**8/9**	**54**	1400	Kincsem Park	(4.0)	Gd-2	Jaroslav Línek	58.0	1:27.3	64	(11)	Diadora Sts-Light Blue Sky-Mystic Maleficent
2020.09.06	**2/6**	**53**	1300	Kincsem Park	(3.0)	IV. kat.	Gönczi Rebeka	58.0	1:17.4	54	(1)	Shy Boy-Meglepetés-Catch Me
2020.07.26	**4/8**	**51.5**	1000	Kincsem Park	(3.5)	IV. kat.	Kriskó Norbert	58.0	0:59.1	54	(4)	Seventy Smile-Rumba Lady-Tormenta Pulpit

7 Running Wild * — **59.0 Bakos Gábor** (54,5-9) — (Fehér, piros ujjak és kereszt, piros sapka)
2 stpm Prometheus (GER) - Rence / Star Fury — **Kovács-Bakos Szilvia** — **Istálló: Lords of Horses II. i.**
Startbox: 15 — Élet stat.: 2, 0-0, 0 Ft — 2020: 2, 0-0, 0 Ft — 2019: 0, 0-0, 0 Ft — Tenyésztő: Paulovics Zoltán 177

2020.10.18	**8/13**	**38**	1600	Kincsem Park	(j)	IV. kat.	ifj. Kozma István	58.0	1:40.2	65.5	(27)	Sambo-Petit Champion-Schafer
2020.07.05	**6/7**	**43.5**	900	Kincsem Park	(3.0)	IV. kat.	Mocsinka Vivien	56.5	0:53.4	54	(9)	Sword of Lucky-Dormi-Allúr

8 Shoester * — **59.0 Mészáros Zsolt** (26,3-8) — (Zöld, fehér pettyek, piros sapka)
2 sm Steady As A Rock (FR) - Should I Stay / Overseas Transfer (IRE) — **Dr. Ecsedi Ferenc** — **Istálló: dr. Ecsedi Leticia úrhölgy lova**
Startbox: 8 — Élet stat.: 1, 0-0, 0 Ft — 2020: 1, 0-0, 0 Ft — 2019: 0, 0-0, 0 Ft — Tenyésztő: Bácsalmási Agráripari Zrt. 164

2020.10.04	**7/9**	**41.5**	1400	Kincsem Park	(3.5)	IV. kat.	Mészáros Zsolt	58.0	1:30.1	54	(13)	Power Dose-Turbina-Arcsi

9 Sir Sheldon (GB) — **59.0 ifj. Kozma István** (93,15-29) — (Lila, arany öv, karszalag, lila sapka)
2 szm Outstrip (GB) - Senorita Parkes (GB) / Medicean (GB) — **Farkas Levente** — **Istálló: Sz & Sz Racing**
Startbox: 11 — Élet stat.: 3, 0-0, 0 Ft — 2020: 3, 0-0, 0 Ft — 2019: 0, 0-0, 0 Ft — Tenyésztő: Araobak Bloodstock 190

2020.10.25	**8/9**	-	1400	Kincsem Park	(4.0)	IV. kat.	ifj. Kozma István	58.0	1:32.3	54	(37)	Stolen Time-Leader Bear-Marshmallow
2020.09.20	**6/14**	**43.5**	1400	Kincsem Park	(3.0)	IV. kat.	ifj. Kozma István	58.0	1:23.1	57	(14)	Light Blue Sky-Diadora Sts-Tervel
2020.08.02	**10/10**	**36**	1000	Kincsem Park	(3.0)	IV. kat.	ifj. Kozma István	58.0	0:58.5	52	(16)	Melmet-Libegó-Shy Boy

10 Catch Me (IRE) — **57.5 Suták Csenge** (122,13-28) — (Királykék, fehér szegély, királykék sapka)
2 pk Markaz (IRE) - Counter Ridge (SAF) / Tiger Ridge ((USA) — **Suták János** — **Istálló: Májer és Társa**
Startbox: 3 — Élet stat.: 2, 0-2, 300500 Ft — 2020: 2, 0-2, 300500 Ft — 2019: 0, 0-0, 0 Ft — Tenyésztő: Pierce Molony 147

2020.09.20	**4/5**	**54**	1300	Kincsem Park	(3.0)	Gd-3	Suták Csenge	58.0	1:16.3	60.5	(6.5)	Mystic Maleficent-Miss Mystery-Rosa Sham
2020.09.06	**3/6**	**51**	1300	Kincsem Park	(3.0)	IV. kat.	Suták Csenge	56.5	1:17.4	54	(1.35)	Shy Boy-Meglepetés-Catch Me

11 Funny Girl — **57.5 ifj. Fejes Lajos** (50,5-13) — (Kék, sárga kockák, sárga sapka)
2 pk Move Your Vision (IRE) - Frog House (IRE) / High Chaparral (IRE) — **Szuna Szabolcs** — **Istálló: Szenttamási i.**
Startbox: 5 — Élet stat.: 0, 0-0, 0 Ft — 2020: 0, 0-0, 0 Ft — 2019: 0, 0-0, 0 Ft — Tenyésztő: Törökszentmiklósi Mg.Zrt., Szenttamási ménes -

12 Juvenile — **57.5 Jaroslav Línek** (52,6-16) — (Császárzöld, óarany ujjak, cs.zöld sapka)
2 pk Simplex (FR) - Jubilantka (IRE) / Byron (GB) — **Molnár Orsolya** — **Istálló: Bábolna - Diósi i.**
Startbox: 14 — Élet stat.: 0, 0-0, 0 Ft — 2020: 0, 0-0, 0 Ft — 2019: 0, 0-0, 0 Ft — Tenyésztő: Bábolna Nemzeti Ménesbirtok -

13 Mítikus — **57.5 Benedek Zoltán** (34,1-7) — (Fehér, piros öv és ujj, fehér sapka)
2 sk Rainbow Ways (GB) - Meseszépség / Saugerties (USA) — **Garai Richárd** — **Istálló: Garai i.**
Startbox: 13 — Élet stat.: 1, 0-0, 0 Ft — 2020: 1, 0-0, 0 Ft — 2019: 0, 0-0, 0 Ft — Tenyésztő: Mikó Károly 145

2020.09.20	**13/14**	-	1400	Kincsem Park	(3.0)	IV. kat.	Benedek Zoltán	56.5	1:23.1	57	(35)	Light Blue Sky-Diadora Sts-Tervel

14 Rébék — **57.5 Mocsinka Vivien** (82,17-19) — (Narancssárga-fekete csíkok, n.sárga sapka)
2 pk Simplex (FR) - Reménység / Prometheus (GER) — **Kovács-Bakos Szilvia** — **Istálló: KatEsz**
Startbox: 2 — Élet stat.: 0, 0-0, 0 Ft — 2020: 0, 0-0, 0 Ft — 2019: 0, 0-0, 0 Ft — Tenyésztő: Dr. Tóth András, Pápa -

15 Rumba Lady (IRE) **57.5 Stanislav Georgiev** (96,29-37) (Világoskék, piros-fehér kockás ujj., v.kék s.)
2 pk Fulbright (GB) - Real Magic (IRE) / Pour Moi (IRE) **Stanislav Georgiev** **Istálló: DB RACING**
Startbox: 12 Élet stat.: 3, 0-3, 499400 Ft 2020: 3, 0-3, 499400 Ft 2019: 0, 0-0, 0 Ft Tenyésztő: Ger Hayes AUT

2020.09.14	**2/4**	**-**	1200	Ebreichsdorf	(3,8)	Elit kat.	Stanislav Georgiev	57.0	1:12.4	-	(orr)	Zeyno-Rumba Lady-Mia
2020.08.23	**3/7**	**53.5**	1100	Kincsem Park	(3.0)	III. kat.	Tomas Lukásek	56.0	1:04.8	58.5	(1.6)	Melmet-Arhimed-Rumba Lady
2020.07.26	**2/8**	**53.5**	1000	Kincsem Park	(3.5)	IV. kat.	Stanislav Georgiev	57.0	0:59.1	54	(1.25)	Seventy Smile-Rumba Lady-Tormenta Pulpit

Funny Girl 1.0 kg, Juvenile 0.5 kg, Rumba Lady (IRE) 0.5 kg túlsúllyal indul. Fogadási típusok: Tét, Hely, Befutó, Hármasbefutó

A versenyben már látott csikó közül a mindháromszor dobogós Rumba Lady, a legjobbak között is kipróbált Meglepetés, valamint a javuló Catch Me képviseli a legjobb esélyt. Fangio, Shoester és a múlt héten szerszámbalesetet szenvedő Sir Sheldon jöhet annyit előre, hogy akár a győzelemért is harcban legyen. Running Wild mellett rutinja szól, de a két tréningtársa, az egyaránt import Friendly Fenomen és Gerappa Sts is komoly figyelmet érdemel, utóbbi kettő akár nyerhet is. Lumperstikli és Mítikus elsőre nagyon messze végzett. Almacsillag, Funny Girl, illetve az istállóforma alapján Juvenile és Rébék is eredményes futással kezdhet.

Véleményünk: Rumba Lady (15) – Catch Me (10) – Meglepetés (6) – Sir Sheldon (9) – Shoester (8)

Galopp programmagyarázat

2015.04.12 **I. FUTAM**

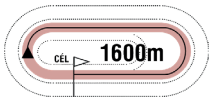

14:00
(9)

Pálya: **10 - Kincsem Park**
A futam neve: **ARANYESŐ HENDIKEP** (V/b.) **(szintetikus pálya)**
Összdíjazás: **380000 Ft** (190000, 76000, 57000, 38000, 19000)
Tiszteletdíj a győztesnek. Verseny előtt parádé!

A fejléc bal oldalán található adatok: A verseny dátuma, a futam száma, távja, kezdési időpontja, zárójelben az éves futamszám

1 Galagonya * **66.0 Májer Cintia am. (3.5)** (14,1-0) (Rózsaszin, sárga ker. szal., karsz., r.szin s.)
6 pm Esrar (IRE) - Geriella / African Steal (IRE) **Suták J.** **Istálló: Májer Cintia lova**
Startbox: 10 Élet stat.: 46, 3-28, 82500 Ft 2015: 0, 0-0, 0 Ft 2014: 16, 0-9, 425000 Ft Tenyésztő: Hitka Péter, Budapest 309

A ló és lovasának adatai:

*Első sor: A ló programszáma, neve, * = szemellenzővel felszerelve indul, a ló kirótt terhe, lovasának neve, engedménye (amennyiben jogosult rá), statisztikája, mezszíne*

Második sor: A ló kora, színe, neme, apja-anyja/anyai nagyapja, idomárja, istállója

Harmadik sor: A ló startboxának száma, magyar tréningben elért élet statisztikája (összfutás, első hely, pénzes helyezések, pénznyereménye), 2015-ös statisztikája, 2014-es statisztikája, tenyésztője, utolsó futásának éves futamszáma

2014.11.30	**3/10**	**35**	1900	Kincsem Park	(j)	V. o.	Suták Csenge	58.5	2:08.9	44	(4.5)	Schnell-Álommanó-Galagonya
2014.11.16	**4/8**	**39**	1600	Kincsem Park	(j)	V. o.	Májer Cintia am.	57.0	1:46.4	40.5	(4.5)	Analiz-Dresda-Donna Prima
2014.11.09	**6/13**	**37**	1400	Kincsem Park	(j)	V. o.	Suták Csenge	59.5	1:30.8	41.5	(3.5)	Kökény-Gabonakabóca-Luzzer/Donna Prima
2014.10.19	**3/9**	**38.5**	1400	Kincsem Park	(j)	V. o.	Suták Csenge	59.5	1:31.1	48	(3.5)	Glenda-Rush-Galagonya
2014.06.12	**3/8**	**0:48.5**	800	Kincsem Park	(3,4)	Q	Suták Csenge	64.0	0:45.1	-		Gabonakabóca-Bárányfelhő-Galagonya

A ló utolsó öt futásának adatai:

Első oszlop: futás dátuma, második oszlop: futamban elért eredmény/a futamban futott lovak száma, harmadik oszlop: a ló képességszáma (formája), kvalifikációs futam esetén a kvalifikációs idő, negyedik oszlop: a futam távja, ötödik oszlop: pálya neve, hatodik oszlop: a pálya minősége (j=jó, s=sáros, gyep pálya esetén számmal kiírva a minősége), hetedik oszlop: a futam kategóriája, nyolcadik oszlop: lovasának neve, kilencedik oszlop: vitt súly, tizedik oszlop: a futam lefutási ideje, tizenegyedik oszlop: nyerő ló képességszáma (formája), tizenkettedik oszlop: a nyerő lótól való távolság (hosszban), illetve nyerő ló esetében: a második helyezettől való távolság (hosszban), végül az első három ló neve.

Wood-Wirodancing 2.5 kg túlsúllyal indul. Fogadási típusok: Tét, Hely, Befutó, Hármasbefutó

Befutó variációk és áraik (vastagon szedett játékforma - „Sor”mód)

a lovak programszámai	variációk száma x alaptét	a játék ára	magyarázat
1/2-3-4-5-6 1-X R2-3-4-5-6	5 x 300.-	**1500.-**	Egy fix nyerő, mögé öt ló
1,2,3,4/5 X-5 R1-2-3-4	4 x 300.-	**1200.-**	Négy nyerő, mögé egy ló
1,2/3,4,5	6 x 300.-	**1800.-**	Két nyerő, mögé három ló *(részleges mezőnnyel két tiketten játszható! 1-X R3-4-5; 2-X R3-4-5)*
1,2,3/4,5,6,7	12 x 300.-	**3600.-**	Három nyerő, mögé négy ló *(részleges mezőnnyel három tiketten játszható! 1-X R4-5-6-7; 2-X R4-5-6-7; 3-X R4-5-6-7)*

A hendikepper bizottság rovata

Az elmúlt versenynapon indult lovak megváltozott beállítási számai.
A hivatalos hendikep beállítási számokat illetően, a mindenkori teherközlésben megjelenő adatok az érvényesek.
(GVSZ 43. par.) Az itt közölt adatok tájékoztató jellegűek.

Az október 25-i versenynapon futott lovak megváltozott beállítási számai:

Amaranta	66	(-0,5)	**Humbuk**	34	(-0,5)	**Nyelvtörő**	64	(-1)
Bastille	38,5	(-2)	**It's my Time (GER)**	65,5	(+1)	**Oba Hara (GB)**	81	(+6)
Biting (GB)	38	(-)	**Jelsa (POL)**	35	(-)	**Olaf**	27	(-2)
Bossa Nova	50	(+1)	**Júlia**	26	(-1)	**Quint**	37,5	(-1)
Bramastra (FR)	60	(-0,5)	**Kandela (POL)**	26,5	(-1)	**Rebellis**	66	(+6,5)
Byolland (FR)	32	(+1,5)	**Kapdarkey (FR)**	36,5	(-0,5)	**Riderchop (FR)**	43	(-0,5)
Centrum	48,5	(-0,5)	**Like The Sea (IRE)**	61	(-0,5)	**Ridik**	50	(-0,5)
Coffee Bean (GB)	62,5	(-0,5)	**Lujza**	56	(-0,5)	**Septon**	57	(-0,5)
Contesse (CZE)	59	(-1)	**Lump**	34	(-2)	**Texas Girl (FR)**	63,5	(+3)
Crime Fighter (IRE)	48,5	(-1)	**Mayella (GB)**	46	(+6)	**Trip Jone Decerisy (FR)**	54	(+1,5)
Cromwell	30,5	(-0,5)	**Melonka**	41	(-0,5)	**Vernon**	25	(-1)
Daktilus	38	(-0,5)	**Merciless (FR)**	55,5	(-1)	**Wasmy (FR)**	76,5	(+9,5)
Dharma	62,5	(+6)	**Miss Marple**	39	(+0,5)	**Wesley (GER)**	33	(-1)
En Garde (GER)	49	(-0,5)	**Mister Five Euros (FR)**	55	(-1)			
Hucsucso (IRE)	43	(+10,5)	**Music Channel (GB)**	52,5	(-1)			

A Fogadásszervező az egyes fogadási formánkénti nyereményeket, 1 Ft-os alapegységre számítja, és 1 Ft-ra hirdeti ki.

Galopp - Októberi versenyek, 2020.
Huszonharmadik nap, Október 25., Vasárnap

Pálya: 11 - Kincsem Park

187. 1. DUCE HENDIKEP (V.o.) (szintetikus pálya) 1200 m
240000, 96000, 72000, 48000, 24000 Ft

I. (6) **Mayella** 56.5 Michal Demo **38** 3.9 *105*
3pk Mayson - Cardrona / Selkirk (Bokori Tamás) - Bokori Tamás
II. (7) **Miss Marple** 56.5 Timár Zsuzsa **36** 4.7 *166*
III. (1) **Botaniste** 63.5 Dickinson Judit am. **42.5** 7.9 *179*
IV. (5) **Daktilus** 53.0 Jeles Eszter am. **31.5** 7.9 *157*
V. (3) **Riderchop** 60.0 Kriskó Norbert **39** 2.6 *172*
6. **Centrum** 63.0 Makoviczki Ákos **40** 3.9 *140*
7. **Bastille** 57.0 Suták Csenge **33.5** 7.9 *172*

Lefutási idő: 1:15.1 (26.7-22.4-26.0)
Biztosan: rnyak., 1/2, 1/2, 1, 2, 3/4
Célfotó az I. helyre.
A futamot megelőzően Seventy Smile sikeres startpróbát tett.
A Versenyintézőség megkérdezte Dickinson Judit amatőrlovast Botaniste (1) startjával és lovaglásával kapcsolatban. A kapott magyarázatot tudomásul vette.

Tét: 3,9 **Hely:** 3,8/1,9 **Befutó:** 6-7/24,4 **Hármasbefutó:** 6-7-1/135,9

188. 2. NYERETLEN KÉTÉVESEK VERSENYE (IV.kat.) I.rész 1400 m
335000, 134000, 100500, 67000, 33500 Ft

I. (7) **Turbina** 58.0 Jaroslav Línek **55.5** 4.5 *164*
2pm Move Your Vision - Tunic / Danehill Dancer (Molnár Orsolya) - Monosbor Kft.
II. (5) **Odyssey** 58.0 Michal Demo **54.5** 4.8 -
III. (6) **Tervel** 58.0 Virág András **54.5** 2.8 *145*
IV. (3) **Charger** 58.0 ifj. Kozma István **44.5** 4.8 *154*
V. (4) **Igazgató** 58.0 Suták Csenge **43** 7.9 *156*
6. **Bubesz** 58.0 Mocsinka Vivien **35** 7.9 *164*
7. **Criminális** 56.5 Kocka Ákos **27.5** 63.2 *154*
8. **Al Muntenia** 58.0 Kriskó Norbert **-** 9 -
9. **Muskátli** 58.0 Jozef Parigál **-** 9 -

Lefutási idő: 1:30.7 (12.8-26.6-26.0-25.3)
Biztosan: 3/4, fej, 10, 1 3/4, 8, 6, 7, 12
Célfotó a II. helyre..

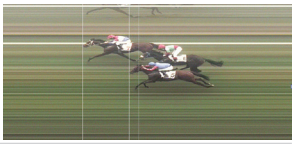

Tét: 4,5 **Hely:** 1,8/1,6/1,9
Befutó: 7-5/26,1 **Hármasbefutó:** 7-5-6/67,2

189. 3. GÁL LÁSZLÓ EMLÉKVERSENY HENDIKEP (IV.o.) (szintetikus pálya) 1400 m
280000, 112000, 84000, 56000, 28000 Ft

I. (1) **Rebellis** 65.0 Makoviczki Ákos **57** 2.9 *165*
8stpk Brahy - Remegő lány / Noble Law (Grósz Gyula) - Grósz Gyula
II. (7) **Trip Jone Decerisy** 59.5 Suták Csenge **52.5** 13.8 *170*
III. (5) **Marsellus Wallace** 62.0 Stanislav Georgiev **52.5** 1.9 *163*
IV. (4) **Silver Chimes** 60.0 Kis Judit am. **48** 8.2 *179*
V. (2) **Mister Five Euros** 65.0 Bagoly Szabolcs **49** 11.8 *173*
6. **Crime Fighter** 58.5 Michal Demo **35.5** 7.5 *77*
7. **Merciless** 60.0 Szőke Tamás **39** 7.5 *169*
8. **Ridik** 59.5 Bihari Alexandra **33.5** 11.8 *168*

Lefutási idő: 1:27.5 (11.7-25.5-24.6-25.7)
Biztosan: 3/4, 2 1/2, nyak, 4, 7, rfej., 3
Célfotó a III. helyre..

Tét: 2,9 **Hely:** 1/1,1/1
Befutó: 1-7/45,7
Hármasbefutó: 1-7-5/85,9

190. 4. NYERETLEN KÉTÉVESEK VERSENYE (IV.kat.) II.rész 1400 m
335000, 134000, 100500, 67000, 33500 Ft

I. (9) **Stolen Time** 58.0 Jozef Parigál **54** 2.6 *132*
2pk Tamayuz - Source Of Life / Fasliyev (Stanislav Georgiev) - Girodin-Garázs Kft.
II. (3) **Leader Bear** 58.0 Jaroslav Línek **53.5** 2.5 *154*
III. (4) **Marshmallow** 58.0 Suták Csenge **44.5** 15.1 *164*
IV. (2) **Cenzor** 58.0 Kriskó Norbert **38.5** 12.1 *154*
V. (6) **Arc** 56.5 Mocsinka Vivien **35** 12.1 *145*
6. **Paidge** 56.5 Benedek Zoltán **34.5** 10 -
7. **Carpaty Mast** 58.0 ifj. Fejes Lajos **29** 10 -
8. **Sir Sheldon** 58.0 ifj. Kozma István **-** 5.5 *145*
9. **Love In** 56.5 Bihari Alexandra **-** 12.1 *164*

Lefutási idő: 1:32.3 (12.6-25.0-28.5-26.2)
Küzdelem: rnyak., 9, 6, 2, rnyak., 7, 12, 10
Célfotó az I. helyre.
Verseny közben Sir Sheldon (5) szerszámbal-esetet szenvedett.

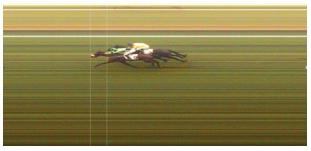

Tét: 2,6 **Hely:** 1/1/1,2
Befutó: 9-3/9,8 **Hármasbefutó:** 9-3-4/39,3

191. 5. BAYER ANDRÁS EMLÉKVERSENY HENDIKEP (III.o.) (szintetikus pálya) 1200 m
340000, 136000, 102000, 68000, 34000 Ft

I. (5) **Dharma** 59.0 Jozef Parigál **55** 9.1 *116*
3pm Dr Guru - Dajkamese / This Key Fits (Zala Csaba) - Clean Moon Kft.
II. (8) **Bossa Nova** 53.5 Suták Csenge **46.5** 5.5 *148*
III. (7) **Apostol** 55.0 Bóna Nikoletta am. **48** 13.7 *173*
IV. (6) **Narrátor** 55.5 Bernáth Christopher **48** 6.1 *136*
V. (3) **Lujza** 60.5 Paizs Gábor **47** 3.4 *176*
6. **Nyelvtörő** 65.5 Morvai Előd **48** 4.5 *167*
7. **Septon** 60.0 Tamás Csaba **40.5** 13.7 *172*
8. **Blank Canvas** 66.5 Kolumbán Örs **45** 2.7 *165*

Lefutási idő: 1:13.8 (26.1-22.3-25.4)
Biztosan: 5/4, rfej., rnyak., 6, 4, 3 1/2, 1/2
Célfotó a II. és III. helyre.
Blank Canvas (1) az indításnál megkésett (2 hossz).
A Versenyintézőség elrendelte Dharma (5) doppingvizsgálatát.

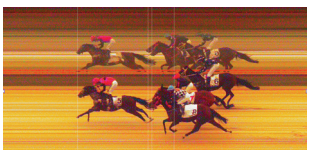

Tét: 9,1 **Hely:** 1,8/1,7/4,6 **Befutó:** 5-8/32,4 **Hármasbefutó:** 5-8-7/2411,9

192. 6. BARNA ANDRÁS EMLÉKVERSENY HENDIKEP (II.o.) 1600 m
390000, 156000, 117000, 78000, 39000 Ft

I. (1) **Wasmy** 60.5 Kelemen Zénó **64.5** 6.9 *169*
5sm Dawn Approach - Alshamatry / Seeking The Gold (Soltész András) - Soltész András
II. (2) **It's my Time** 61.5 Jaroslav Línek **61** 7.8 *167*
III. (7) **Texas Girl** 58.0 Jozef Parigál **59** 16.4 *149*
IV. (6) **Bramastra** 55.0 Benedek Zoltán **55** 4.1 *175*
V. (5) **Contesse** 57.0 ifj. Kozma István **50.5** 4.5 *175*
6. **Coffee Bean** 58.5 Stanislav Georgiev **52.5** 2.4 *157*
7. **En Garde** 51.0 Mocsinka Vivien **42.5** 15.5 *124*
8. **Like The Sea** 58.5 Paizs Gábor **45.5** 8.6 *173*

Lefutási idő: 1:44.4 (25.2-25.9-27.2-26.1)
Könnyen: 4 1/2, 1, 5/4, 4, 2, 2 1/2, 2
A Versenyintézőség Maronka Gábor idomárt hamis versenyszín (It's my Time) használata miatt 5.000 Ft-ra megbírságolta.
Tét: 6,9 **Hely:** 1,5/1,9/2,4 **Befutó:** 1-2/32,2 **Hármasbefutó:** 1-2-7/327

193. 7. NYERETLENEK VERSENYE (V.kat.) (szintetikus pálya) 1600 m
245000, 98000, 73500, 49000, 24500 Ft

I. (4) **Blazing Comet** 61.5 Paizs Gábor **61** 4.9 *FR*
3pm Frankel - Moonlight's Box / Nureyev (Csupor Ferenc) - Fehér ló Telivér Farm Egylet Egyesülete
II. (6) **Theblacklist** 61.5 Pap Gabriella **45** 12.4 *FR*
III. (5) **No Days Off** 61.5 Stanislav Georgiev **44.5** 3.1 *IRE*
IV. (2) **Music Channel** 62.5 ifj. Fejes Lajos **42** 1.7 *176*
V. (7) **Biting** 60.0 Michal Demo **38** 14.9 *172*
6. **Melonka** 60.0 Homoki Norbert **33.5** 18.7 *171*
7. **Badger's King** 64.0 Makoviczki Ákos **28** 74.8 *172*
8. **Jelsa** 60.0 Jozef Parigál **26** 37.4 *172*
9. **Wesley** 60.0 Kriskó Norbert **22.5** 14.9 *157*
10. **Júlia** 59.5 ifj. Kozma István **-** 74.8 *7*
11. **Balassa** 58.0 Garai Roland am. **-** 18.7 *155*

Lefutási idő: 1:41.0 (26.0-26.3-22.9-25.8)
Fölénnyel: 16, 1/2, 1, 4, 4 1/2, 7, 3/4, 3 1/2, 1, 14
A Versenyintézőség Csupor Ferenc idomárt hamis versenyszín (Blazing Comet) használata miatt 5.000 Ft-ra megbírságolta.
A Versenyintézőség Bokori Tamás idomárt a bejelentési kötelezettség elmulasztása miatt 10.000 Ft-ra megbírságolta.
A Versenyintézőség Bokori Tamás idomárt, mert lova (No Days Off: 1. alkalom) nem tett eleget a próbagaloppnak, 5.000 Ft-ra megbírságolta.
Tét: 4,9 **Hely:** 2,4/1,5/1,2 **Befutó:** 4-6/36,9 **Hármasbefutó:** 4-6-5/108

194. 8. TISZAI DÍJ (II.kat.) 1000 m
445000, 178000, 133500, 89000, 44500 Ft

I. (5) **Oba Hara** 60.0 Cserei Szabolcs **64.5** 1.9 *167*
3sk Zebedee - Overheard / Lope De Vega (Stanislav Georgiev) - EKINOKS EOOD
II. (4) **Nebáncsvirág** 63.5 Suták Csenge **60** 3 *167*
III. (1) **Amerika Kapitány** 65.0 Jozef Parigál **59** 4.8 *170*
IV. (2) **Amaranta** 63.5 Virág András **56.5** 5.6 *173*
V. (6) **Tormenta Pulpit** 55.0 Mocsinka Vivien **50.5** 4.2 *154*

Lefutási idő: 1:01.0 (12.5-23.2-25.3)
Igen könnyen: 8, 2 1/2, 1, 6
Messina (3) állatorvosi javaslatra nem indult.
A Versenyintézőség Suták János idomárt, mert lova ismételten (Nebáncsvirág: 4. alkalom) nem tett eleget a próbagaloppnak, 20.000 Ft-ra megbírságolta.
Tét: 1,9 **Hely:** 1,4/1,2 **Befutó:** 5-4/3,6 **Hármasbefutó:** 5-4-1/17,5

195. 9. AMOREENA HENDIKEP (V/b.) (szintetikus pálya) 1600 m
230000, 92000, 69000, 46000, 23000 Ft

I. (8) **Hucsucso** 55.0 Benkő Ádám **38** 11.6 *166*
3pk Teofilo - Hall Hee / Invincible Spirit (Csontos Pál) - Girodin-Garázs Kft.
II. (10) **Byolland** 53.0 Bihari Alexandra **31** 8 *172*
III. (4) **Éji Csók** 60.0 Kriskó Norbert **35** 7 *171*
IV. (2) **Kapdarkey** 58.5 Balogh Luca am. **29** 3.3 *168*
V. (7) **Cromwell** 56.5 Szalai Mónika **19** 4.2 *161*
6. **Kandela** 53.0 Dickinson Judit am. **16** 21 *166*
7. **Humbuk** 59.5 Mészáros Zsolt **19.5** 5.2 *166*
8. **Vernon** 51.0 Jeles Eszter am. **-** 11.6 *161*
9. **Quint** 59.0 Morvai Előd **-** 4.5 *172*
10. **Olaf** 54.0 Bernáth Christopher **-** 52.5 *166*
11. **Lump** 56.0 Garai Roland am. **-** 35 *155*

Lefutási idő: 1:42.4 (24.9-27.3-23.9-26.3)
Könnyen: 5, 3, 2, 8, 2, 3/4, rfej., 2 1/2, 4 1/2, 1 1/2
Bryan (1) nem indult.
A Versenyintézőség Bihari Alexandra idomárt, mert lova (Byolland: 1. alkalom) nem tett eleget a próbagaloppnak, 5.000 Ft-ra megbírságolta. A Versenyintézőség Garai Roland amatőrlovast, mert lovát (Lump) kézzel ütötte, szigorúan figyelmeztette.
A Versenyintézőség Csontos Pál idomárt hanyag nyergelés (Hucsucso) miatt 10.000 Ft-ra megbírságolta.
A Versenyintézőség Jozef Roszival idomárt hanyag nyergelés (Kandela) miatt 10.000 Ft-ra megbírságolta.
A Versenyintézőség Dickinson Judit amatőrlovast szabálytalan lovaglás (Vernon) miatt szigorúan figyelmeztette.
Tét: 11,6 **Hely:** 4,9/6,3/4,9 **Befutó:** 8-10/76,1 és 8- nem induló/11,6
Hármasbefutó: 8-10-4/474

Versenyintézőség: Ballai Richárd, Barna Mónika, Hejüsz Attila
13 fok, borult-esős idő, jó pálya (4.0)

Elérhetőségek

Kincsem Nemzeti Lóverseny és Lovas Stratégiai Kft., Magyar Lóversenyfogadást-szervező Kft.:
1101 Budapest, Albertirsai út 2-4.
Tel.: (+36) 1/433-0520
Fax: (+36) 1/433-0521
E-mail: info@kincsempark.hu; Website: www.lovifogadas.hu
Ügyvezető igazgató: Pécsi István
Magyar Lovaregylet:
1101 Budapest, Albertirsai út 2-4. Tel./fax.: (+36) 1/264-2202
Turfárusítás:
a Kincsem Park teherportáján a megjelenés napján 9 órától, valamint a fogadóirodákban csütörtök délutántól.
Lóversenyzést Felügyelő Bizottság: dr. Schweickhardt Márta elnök, Zámbori Márta, Szécsi Rezső, Prutkay Zoltán, dr. Tuska Pál
Versenyintézőség: Alpári Gergő, Ballai Richard, Barna Mónika, Hejüsz Attila, Kállainé Vojnár Márta, Krebs András, dr. Orczán Zsolt, Pál László, Zalai Krisztina
E-mail: lejelentes@kincsempark.hu
Tel.: (+36) 1/433-0524
Versenytitkár: Csapkovits Tamás
Hendikepper bizottság: dr. Gaál Szabolcs, Hesp József, Smulovics Zoltán
Állatorvos: dr. Szabó Ferenc
Pályafelügyelő: Hammersberg Elemér, Zilahy István
Fogadásszervezés: Czinege Judit
Indító: Kovács Botond
Segédindító: Pál László
Azonosító bíró, nyergelő bíró: Pesti Adrián
Mázsáló: Bálint Sándorné
Célbíró, célfotó: Köteles Anna
Bemondó: Hegedűs Hajnalka

Versenynaptár

November

1	vasárnap	galopp	Gróf Széchenyi István Emlékverseny
7	szombat	ügető	Őszi Kanca Díj, Köztársasági Díj
8	vasárnap	galopp	Magyar St. Leger, Kétévesek Kritériuma, Kállai Pál Emlékverseny - Budapesti Díj
13	péntek	agár	European Championship
14	szombat	ügető	
15	vasárnap	agár	European Championship
15	vasárnap	galopp	
21	szombat	ügető	
22	vasárnap	galopp	
27	péntek	agár	
28	szombat	ügető	Őszi Kísérleti Verseny
29	vasárnap	galopp	

MAGYAR TURF

Kiadja: Kincsem Nemzeti Lóverseny és Lovas Stratégiai Kft.
Felelős kiadó: Pécsi István ügyvezető igazgató
Főszerkesztő: Smulovics Zoltán
Tördelés: Kószó Dániel
Szerkesztőség: 1101 Albertirsai út 2-4. Tel.: 433-0543

HU ISSN 2416-2574

AZ EREDMÉNYEK SZÁMSZERŰ FELDOLGOZÁSA

2020. október 25.

I. Duce Hendikep (V. o.) (szintetikus pálya) – 1200 m

1.	Mayella	56 1/2	=	38
2.	Miss Marple	56 1/2	=	36
3.	Botaniste	63 1/2	=	42 1/2X
4.	Daktilus	53	=	31 1/2
5.	Riderchop	60	=	39

Biztosan: rnyak – 1/2– 1/2 – 1

Botaniste formájából alighanem ki lehet indulni, hiszen gyenge kezdése ellenére is jó versenyt futott. Mayella valamivel beállítási száma alatt futva is meg tudta nyerni ezt a szoros versenyt. Miss Marple nyerő formájára öt kilót pakolt, közelíti régebbi számát. Daktilus gyakorlatilag ismételte nyerő formáját. Riderchop kétszer futott hasonlóan, egy kiló hiányzott belőle.

II. Nyeretlen Kétévesek Versenye (IV. kat.) I. rész – 1400 m

1.	Turbina	58	=	55 1/2
2.	Odyssey	58	=	54 1/2
3.	Tervel	58	=	54 1/2X
4.	Charger	58	=	44 1/2
5.	Igazgató	58	=	43

Biztosan: 3/4 – fej – 10 – 1 3/4

Tervel javult száma az alap. Turbina hat és fél kilós javulással győzött. Odyssey már elsőre nagyszerűen mozgott. Charger bemutatkozó formája hét kilóval volt feljebb. Igazgató utolsó számától nyolc kilóval futott gyengébben.

III. Gál László Emlékverseny Hendikep (IV. o.) (szintetikus pálya) – 1400 m

1.	Rebellis	65	=	57
2.	Trip Jone Decerisy	59 1/2	=	52 1/2
3.	Marsellus Wallace	62	=	52 1/2X
4.	Silver Chimes	60	=	48
5.	Mister Five Euros	65	=	49

Biztosan: 3/4 – 2 1/2 – nyak – 4

Marsellus Wallace topja a kiindulópont. Rebellis a gyengébb mezőnyben még átlagával is biztosan ért haza, utolsó formájára két és fél kilót tett. Trip Jone Decerisy korábbi legjobbjánál négy és féllel volt erősebb. Silver Chimes harmadszor fut hasonlóan, kis híján dobogón ragadt. Mister Five Euros négy és fél kilót javított.

IV. Nyeretlen Kétévesek Versenye (IV. kat.) II. rész – 1400 m

1.	Stolen Time	58	=	54X
2.	Leader Bear	58	=	53 1/2
3.	Marshmallow	58	=	44 1/2
4.	Cenzor	58	=	38 1/2
5.	Arc	56 1/2	=	35

Küzdelem: rnyak – 9 – 6 – 2

Nehéz feldolgozni a futamot, mert bár a nyerő Stolen Time és a szoros második Leader Bear relációja dekára egyezik, feltételezhető némi javulás tőlük, bár a lefutási idő jóval gyengébb, mint az első részben. Marshmallow ezek szerint szintén jött előre, méghozzá négy és fél kilót. Cenzor és Arc is erősebbnek tűnt másodjára, mint ebben a versenyben.

V. Bayer András Emlékverseny Hendikep (III. o.) (szintetikus pálya) – 1200 m

1.	Dharma	59	=	55X
2.	Bossa Nova	53 1/2	=	46 1/2X
3.	Apostol	55	=	48
4.	Narrátor	55 1/2	=	48
5.	Lujza	60 1/2	=	47

Biztosan: 5/4 – rfej – rnyak – 6

Sok a hasonló forma. A nyerő Dharma topja, Bossa Nova jobb átlaga, valamint Narrátor száma is fedni látszik egymást. Apostol ismét erősebb volt, nála is találunk ilyen formát a közelmúltból. Lujza legutóbb öt kilóval volt erősebb.

VI. Barna András Emlékverseny Hendikep (II. o.) – 1600 m

1.	Wasmy	60 1/2	=	64 1/2
2.	It's my Time	61 1/2	=	61X
3.	Texas Girl	58	=	59X
4.	Bramastra	55	=	55
5.	Contesse	57	=	50 1/2

Könnyen: 4 1/2 – 1 – 5/4 – 4

Texas Girl előkapta korábbi legjobbját, ezt támasztja alá It's my Time magasabb, augusztusi formája. A gyengébb mezőnybe került Wasmy némi javulással, de még mindig csak átlagformával sétált haza. Bramastra két héttel ezelőtt négy kilóval volt magasabban. Contesse elsőre másfél kilóval tűnt jobbnak, nem hozta a várt javulást.

VII. Nyeretlenek Versenye (V. kat.) (szintetikus pálya) – 1600 m

1.	Blazing Comet	61 1/2	=	61
2.	Theblacklist	61 1/2	=	45
3.	No Days Off	61 1/2	=	44 1/2
4.	Music Channel	62 1/2	=	42
5.	Biting	60	=	38

Fölénnyel: 16 – 1/2 – 1 – 4

A helyezettek mögött végző Melonka formája látszik egyedül reális megállásnak ebben az egészen furcsa optikájú futamban. Az biztos, hogy a remek származású Blazing Comet-nek nem ez a társasága. Theblacklist és No Days Off formája ugyan nem magas, de mindketten felérhetnek majd a jobbak közé Music Channel utolsó formája nyolc kilóval volt több ennél. Biting három kilós javulást jelzett.

VIII. Tiszai Díj (II. kat.) – 1000 m

1.	Oba Hara	60	=	64 1/2
2.	Nebáncsvirág	63 1/2	=	60X
3.	Amerika Kapitány	65	=	59
4.	Amaranta	63 1/2	=	56 1/2
5.	Tormenta Pulpit	55	=	50 1/2

Igen könnyen: 8 – 2 1/2 – 1 – 6

Nebáncsvirág állandósulni látszó topja az alap. Oba Hara könnyed győzelméhez nem volt szükség a legjobb formájára, de ennyivel jobb esély is volt a többiekhez képest. Amerika Kapitány gyengébb versenyeit egy topközeli futással javította. Amaranta két és fél kilóval javította meg eddigi topját. Ami igazán érdekes, hogy a kétéves, eddig háromszor azonos formát futó és megállásnak vélt Tormenta Pulpit gyakorlatilag igazolta képességszámát.

IX. Amoreena Hendikep (V/b.) (szintetikus pálya) – 1600 m

1.	Hucsucso	55	=	38
2.	Byolland	53	=	31
3.	Éji Csók	60	=	35X
4.	Kapdarkey	58 1/2	=	29
5.	Cromwell	56 1/2	=	19

Könnyen: 5 – 3 – 2 – 8

Éji Csók utolsó előtti, magasabb formája a megállás. Hucsucso utolsó formájánál tíz és féllel volt erősebb, váratlanul könnyen intézte el a mezőnyt. Byolland első hendikepjében fél kilót tett friss beállítási számára, jó hajrával ért fel másodiknak. Kapdarkey utoljára három és fél kilóval futott jobban. Cromwell-ből nyolc és fél kiló hiányzott.