KINCSEM PARK
BUDAPEST

Magyar TURF

GALOPP
LXXVI. ÉVFOLYAM
11. (3) SZÁM
2021.
ÁPRILIS 4.
300 FT

# ZÁRTKAPUS VERSENYNAP

## SÜTVÉNYI DÍJ

## 200.000 FT JACKPOT

## Szigorított járványügyi rendelkezések galopp versenyeken március 21-től

A hazai lóversenyfutamok kizárólagos rendezője és szervezője, a Kincsem Nemzeti Kft. a galopp futamokat továbbra is zárt kapuk mögött rendezi meg. A korábban bevezetett intézkedéseken túlmenően 2021. 03. 21-től az alábbi szigorított járványügyi rendelkezések lépnek életbe a galopp versenynapokon.

**Belépés a Mázsaházba**

A Mázsaházba történő belépés a versenynapon 10:00 órától az utolsó futam lefutása utáni 60 percig mindenki számára kizárólag a Kincsem Nemzeti Kft. (Versenyrendező) szervezésében a helyszínen készített **Covid-19 gyorsteszten szerzett negatív eredménnyel** lehetséges.

A fenti szigorított rendelkezés miatt, a Versenyrendező kizárólag az alábbi személyek részére végez gyorstesztet a Mázsaházba történő belépés érdekében:

versenylovasok,

minden versenyistállóból a tréner vagy a tréner által kijelölt egy fő,

a Versenyrendező által megbízott, a helyszínen szolgálatot teljesítő személyek.

**A versenylovasokkal közeli kapcsolatban álló személyek ellenőrzése**

A startgépnél szolgálatot teljesítő lóberakó személyzet, mint a versenylovasokkal közvetlenül kontaktusban lévő személyek köre, szintén csak a helyszínen végzett és negatív gyorsteszt eredmény után láthatják el a munkájukat.

**A helyszíni Covid-19 gyorsteszt közvetlenül a Mázsaház előtt területen ütemezetten történik az alábbi időpontok szerint:**

Versenylovasok számára: 10:00 órától,

Trénerek illetve megbízottjaik számára: 11:30 órától,

További kijelölt szakszemélyzet számára: 12:30 órától.

A teszt minden felsorolt érintett számára kötelező, függetlenül egyéb igazolásoktól.

Kérünk mindenkit, hogy a zökkenőmentes lebonyolítás érdekében a regisztrációnál (zartversenynap@kincsempark.hu címen) jelezze a mázsaházba belépni kívánó személy nevét és tartsák be a megadott tesztelési időpontokat.

**Kérjük, hogy a tesztelés előtti 2 órában az étel és ital fogyasztástól tartózkodjanak!**

A gyorsteszt a résztvevők számára ingyenes.

**További rendelkezések**

A lóberakók és a startszemélyzet részére a Fehérház külön kinyitásra kerül.

Azon trénerek és segítőik számára, akik nem léphetnek be a Mázsaházba a földszinti fogadó hallban biztosítunk szociális helységeket a versenynap alatt.

Kérjük a trénereket, hogy a tavaly bevezetett regisztrációs rendszert használják és kizárólag annyi lóápolót delegáljanak, amennyi feltétlenül szükséges az általuk indított aznapi állomány ellőkészítéséhez, felvezetéséhez.

**Felhívjuk a zárt kapuk mögött rendezett versenynapon résztvevők figyelmét, hogy az orrot és szájat eltakaró maszk viselése nyílt és zár térben mindenki számára folyamatosan kötelező! A maszk viselése alól a versenylovasok a lovaglás idejére felmentést kapnak.**

**Abban az esetben, ha a versenynapon készített helyszíni gyorsteszt pozitív eredményt mutat a tesztelésre kötelezett személynél, akkor a vele közös háztartásban élő személy sem vehet részt az adott versenynapon, függetlenül attól, hogy esetében a gyorsteszt milyen eredményt mutat!**

**A pozitív gyorstesztet követő 10 napig sem a tesztelt személy, sem a vele egy háztartásban élő személy nem léphet a Kincsem Park területére!**

A fenti rendelkezések 2021. 03. 21-től visszavonásig érvényesek.

**Kincsem Nemzeti Kft.**

## KATA-sok, és magánszemélyek figyelem!

A versenydíjban részesülő futtatók és versenyzők közül többen a kisadózó vállalkozások tételes adó (KATA) fizetés alapján jutnak, vagy jutottak eddig a megnyert versenydíjukhoz.

A 2021. január 1-től hatályos törvény miatt, a Versenyszervező, a Kincsem Nemzeti Kft. a Nemzeti Adóhatósághoz fordult, a kihirdetett és 2021. január 1-től hatályos a kisadózó vállalkozások tételes adójáról és a kisvállalati adóról szóló 2012. évi CXLVII. törvény kapcsán. Az Adóhatóság a kérdésünkre a következő választ adta:

A kifizetésekre nem alkalmazható az adómentesség. Amennyiben a Társaság (Versenyszervező) a tárgyévben kisadózó vállalkozásnak (tenyésztő, futtató, versenyző) az év elejétől összesítve 3 millió forintot meghaladó összegű bevételt juttat, a 3 millió forintot meghaladó összegű juttatás után 40%-os mértékű adót kell fizetni a kifizetőnek, melyet a versenydíj kiírás alapján a kisadózóra áthárít.

A nyeremény összegének meghatározása KATA-s vállalkozónál úgy történik, mint a magánszemély esetén. A kifizetőt (Versenyszervező) terhelő adó és járulékfizetést (a 3 millió forint feletti 40 %), valamint a magánszemélyek után fizetendő SZOCHO-t a Versenyszervező a nyeremény kifizetése során a nyertesre (tenyésztő, futtató, versenyző) hárítja és a levonás utáni adózott összegű nyereményt utalja tovább a nyertes versenyszámlájára.

2021. január 1. óta a kisadózó vállalkozásoknak tájékoztatniuk kell kifizetőjüket kataalanyiságukról. Ezt a szerződéskötéskor írásban kell megtenniük. Ha a kataalanyiság megszűnik, illetve újrakeletkezik, annak időpontjáról ugyancsak tájékoztatniuk kell a velük szerződésben álló kifizetőt, még a változást megelőzően.

Ha a kisadózó a kifizetővel 2021. január 1. előtt kötött szerződést és a partneri viszony 2021-ben is fennáll, a kifizetőt a katás vállalkozásnak írásban, 2021. január 15-ig kell(ett) tájékoztatnia!

Az ehhez szükséges formanyomtatványt megtalálják az E-Turfon.

## A vasárnapi galoppon induló lovasok jegyzéke

| | |
|---|---|
| **Bakos Gábor** | III., VII. |
| **Balogh Luca am.** | VIII. |
| **Barabás Mónika** | IV. |
| **Benkő Ádám** | I., VII. |
| **Bernáth Christopher** | I. |
| **Bóna Nikoletta** | IV., V. |
| **Cserei Szabolcs** | I., IV., VII. |
| **Drexler Virginia** | II. |
| **Farkas Dorottya am.** | VIII. |
| **Garai Roland am.** | VII. |
| **Gönczi Rebeka** | III., V., VII. |
| **Hrubos Boróka am.** | VIII. |
| **ifj. Kozma István** | II., III., IV., VI., VII. |
| **Jeles Eszter am.** | VIII. |
| **Jozef Parigál** | III., VI., VII. |
| **Kelemen Zénó** | I. |
| **Kovács Réka am.** | I. |
| **Kriskó Norbert** | II., V., VII. |
| **Kun Ferenc** | VII. |
| **Májer Cintia am.** | VIII. |
| **Mészáros Zsolt** | II., VI. |
| **Mocsinka Vivien** | V., VII. |
| **Morvai Előd** | II. |
| **Morvai Eszter am.** | II. |
| **Nagy Tamás** | II., III., V., VI., VII. |
| **Ördög Alen** | P2, II. |
| **Paizs Gábor** | I., II., IV. |
| **Rostás Zsolt** | IV. |
| **Stanislav Georgiev** | II., VI. |
| **Süki Laura am.** | VIII. |
| **Suták Csenge** | I., IV. |
| **Tamás Csaba** | V. |
| **Török Dóra am.** | VIII. |
| **Vámos Mercédesz** | III. |

## A vasárnapi galoppon indulónak jelentett lovak jegyzéke

| | |
|---|---|
| **A Memory (GER)** | III. |
| **Admirable Louvre (FR)** | III. |
| **Almacsillag** | II. |
| **Alp** | II. |
| **Amaranta** | V. |
| **Angelina (CZE)** | VII. |
| **Arc** | VIII. |
| **Attic Queen (AUT)** | VII. |
| **Badger's King** | I. |
| **Báthory** | VI. |
| **Bossa Nova** | IV. |
| **Bramastra (FR)** | III. |
| **Brownie** | II. |
| **Bubesz** | III. |
| **Cenzor** | I. |
| **Charger** | II. |
| **Csalán** | P2 |
| **Dubai Tigress (GB)** | VII. |
| **Falconidae (IRE)** | VII. |
| **Friendly Fenomen (IRE)** | VII. |
| **Giulia** | II. |
| **His Majesty** | I. |
| **Humbuk** | IV. |
| **Hungarian Legend** | II. |
| **Ice Venom (FR)** | III. |
| **Juvenile** | VIII. |
| **Kapdarkey (FR)** | VIII. |
| **Kaukázus** | II. |
| **Keszkenő** | IV. |
| **Kötéltáncos** | II. |
| **La Lianga (FR)** | V. |
| **Landspeed (IRE)** | VII. |
| **Liebeskind (GER)** | I. |
| **Love Forever (IRE)** | VI. |
| **Medox (IRE)** | VII. |
| **Messina (SVK)** | V. |
| **Mr Penny** | II. |
| **Music Channel (GB)** | IV. |
| **Muskátli** | I. |
| **New Big Hope (GER)** | V. |
| **Noisy Boy (GB)** | VII. |
| **Oba Hara (GB)** | VI. |
| **Római Lány** | VII. |
| **Run Ripli Forward (IRE)** | VII. |
| **Sally Rose (IRE)** | V. |
| **Sámántánc** | IV. |
| **Schneerose** | VIII. |
| **Septon** | V. |
| **Seventh Sense** | II. |
| **Silent Water (GER)** | VIII. |
| **Stolen Time (IRE)** | IV. |
| **Supreme** | I. |
| **Teddy Bear (IRE)** | VIII. |
| **Turn Me On (GER)** | VI. |
| **Vain Hope (IRE)** | VI. |
| **Voyager (FR)** | III. |
| **Wallstreet Journey (IRE)** | VIII. |
| **Watch Me Move (IRE)** | VII. |
| **Xman** | IV. |
| **Zágráb** | I. |

## A vasárnapi galoppon indulónak jelentett lovak futtatóinak jegyzéke

**„LAKE LOUISE" Rábaközi Lovas Szövetkezet**
**Alen Poljak d.o.o.**
**Álmodó Tanácsadó Kft.**
**Apex-MM Kft.**
**Bábolna Nemzeti Ménesbirtok**
**Balogh Luca**
**Barabás Mónika**
**Bodó Dániel István**
**BUZÁSI Kft.**
**CANTEL Racing Kft.**
**Csiri Attila**
**DANUBIA LOVASHÁZ EGYESÜLET**
**Dr. Suták Vanda**
**EKINOKS EOOD**
**Ernest Molnár**
**Fehér ló Telivér Farm Egylet Egyesülete**
**FINISHING d.o.o.**
**Garai Lovaspark Lovas S.E.**
**Girodin-Garázs Kft.**
**GOLDEN-SEA Kft.**
**Grósz Gyula**
**GYOLAI RACING Kft.**
**Hargitai Márton**
**JAZY TEAM KFT.**
**JURKIC-SPORT d.o.o.**
**Kelemen János**
**Kóczián József**
**KOLOZSI RANCH s.r.o.**
**Kovács Réka**
**Lords of Horses Kft.**
**M.K.F. Horse Racing Kft.**
**Májer Attila**
**Molnár Gyöngyi**
**Monosbor Kft.**
**NOMÁD LOVAK Kft.**
**Orsós Teréz**
**Pavel Vigas - Vimar**
**Ribárszki Sándor**
**RRD Training & Racing Kft.**
**Salty and Sweet Kft.**
**Sutákné Máté Ágnes**
**Telivér Farm Kft.**
**Tormási Gyula**
**Törökszentmiklósi Mg. Zrt.**
**Vara Róbert**

### A nap nyerője

Kicsi, de erős mezőny gyűlt össze az idei Sütvényi Díjra, ahol a két klasszis közül **Vain Hope** sikerére voksolunk. Az ír kanca háromévesen nagyon erős volt, a Kozma Ferenc Emlékversenyben mostani legnagyobb riválisát is verte, győzelemmel kezdheti idei szezonját.

### Meglepetés ló

A Merhal Ernő Emlékverseny Hendikepben idei második versenyére készül **Bossa Nova**. A kancának tavaly nem jött össze a győzelem és elsőre sem futott még formát, ezúttal azonban erősebb lovast kapott, várjuk tőle a javulást és azt, hogy ezúttal esetleg már dobogóra tud állni.

## Napi lóversenyprogram - 2021. április 4., vasárnap

| | | | | | | | | | |
|---|---|---|---|---|---|---|---|---|---|
| **Kincsem Park** | **pálya: 11** | 14.00 | 14.30 | 15.00 | 15.30 | 16.00 | 16.30 | 17.00 | 17.30 |
| **Kincsem+** | **pálya: 1** | 15.15 | | | | | | | |

*A Kincsem+ futam részletes versenyprogramját keresse a www.lovifogadas.hu oldalon!*

2021.04.04

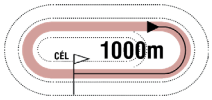


**13:25**

Pálya: **11 - Kincsem Park**
A futam neve: **P2 PRÓBAFUTAM** (szintetikus pálya)
Összdíjazás:
Egyéb információ: **Szintidő: 1:06.0**

**1 Csalán** — **60.0 Ördög Alen (3.5)** (0,0-0) — (Sötétkék)

**6 pher Out Loud (GB) - Cherish (GB) / Nashwan (USA)** — **Dejan Davidovic** — **Istálló: Telivér Farm i.**

Startbox: 1 — Tenyésztő: Telivér Farm Kft. — 91

| | | | | | | | | | | | |
|---|---|---|---|---|---|---|---|---|---|---|---|
| 2019.06.09 | **2/11** | **70** | 2000 | Kincsem Park | (3.2) | I. kat. | Kovács Sándor | 60.5 | | (3.5) | Bubi Pata-Csalán-Selyemkő |
| 2019.05.26 | **5/9** | **70.5** | 1800 | Kincsem Park | (3.5) | Gd-1 | Kovács Sándor | 59.5 | 1:48.4 | (9) | Mágnás-Nancho-Bíborhajnal |
| 2019.05.05 | **5/9** | **68.5** | 1600 | Kincsem Park | (4.0) | Gd-2 | Kovács Sándor | 60.0 | 1:40.4 | (4.5) | Mágnás-Bíborhajnal-Capitaine Fregate |
| 2018.09.09 | **disq/11** | **61** | 2400 | Kincsem Park | (3.5) | Gd-2 | Zdenko Smida | 58.0 | 2:31.7 | | Selyemkő-Aurora Borealis-Rose Fire |
| 2018.07.01 | **15/16** | **-** | 2400 | Kincsem Park | (3.5) | Gd-1 | Jirí Palík | 58.0 | 2:29.4 | (29) | Esti Fény-Köln-Wildvogel |

**A próbafutamra fogadás nem köthető!**

## Hivatalosan közlik

**GALOPP HATÁROZATOK (2021. március 30.)**

**39/2021. LFB galopp határozat: az LFB Bihari Alexandra idomárlovas kérelmét (2020. december 27., 266. VI. Szunyogh István Emlékverseny Hendikep) elutasítja és a V.I. döntését helyben hagyja.**

**40/2021. LFB galopp határozat: az LFB Kriskó Norbert zsoké fellebbezésének (2021. március 28., 15. VII. Nyeretlenek Versenye) helyt ad és a 10.000 Ft pénzbüntetést elengedi.**

A jackpot összegével a fogadásszervező az adott játékban képzett nyereményalapot megnöveli.
A jackpot összegével megemelt nyereményalap a nyertes fogadók között kerül felosztásra oly módon, hogy azt a kihirdetett és kifizetett nyeremény osztalék együttesen tartalmazza.

# GALOPP

**50.000 Ft jackpot Tétre**

2021.04.04 **I. FUTAM**

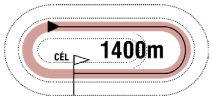


**14:00**

(16)

Pálya: **11 - Kincsem Park**
A futam neve: **HÚSVÉTI HENDIKEP** (V/b.) **(szintetikus pálya)**
Összdíjazás: **480000 Ft** (240000, 96000, 72000, 48000, 24000)
Egyéb információ: **A Connolly's RED MILLS különdíja a nyerő ló idomárjának.**

## 1 His Majesty *

**70.0 Cserei Szabolcs (3.5)** (3,0-1) (Aranysárga, fehér sapka)

**5 pm Category Five (IRE) - Hősnő / Jigadee Creek (GB)** **Fézer Róbert** **Istálló: Bogi úrhölgy lova**

Startbox: 6 Élet stat.: 15, 1-9, 812500 Ft 2021: 1, 0-1, 78000 Ft 2020: 7, 0-5, 360000 Ft Tenyésztő: Abbeva Istálló/Albert & Eva Klimscha 3

| | | | | | | | | | | | | | |
|---|---|---|---|---|---|---|---|---|---|---|---|---|---|
| 2021.03.21 | **3/7** | **39** | 1400 | Kincsem Park | (j) | V. o. | Cserei Szabolcs | 60.0 | 1:30.0 | 51.5 | (1.85) | Voyager-Igazgató-His Majesty |
| 2020.10.18 | **6/7** | **37.5** | 1400 | Kincsem Park | (j) | V. o. | Kriskó Norbert | 63.5 | 1:29.2 | 37.5 | (9) | Sahara Sun-Sámántánc-Glorious Glorious |
| 2020.09.13 | **5/5** | **36.5** | 1300 | Kincsem Park | (j) | V. o. | Mészáros Zsolt | 64.0 | 1:22.3 | 31 | (7.5) | Daktilus-Mezzo-Sámántánc |
| 2020.08.30 | **2/8** | **44** | 1400 | Kincsem Park | (j) | V. o. | Mészáros Zsolt | 64.5 | 1:29.3 | 41.5 | (0.75) | Pókerarc-His Majesty-Sahara Sun/Sea of Turbulence |
| 2020.07.19 | **8/9** | **35.5** | 1600 | Kincsem Park | (j) | V. o. | Panyi Mátyás | 61.5 | 1:42.7 | 40.5 | (11) | Ridik-Twisted Logic-Humbuk |

## 2 Zágráb

**70.0 Kovács Réka am. (3.5)** (2,0-0) (Zöld, sárga szegély, zöld-sárga ujjak, zöld s.)

**4 pher Rendezvous (IRE) - Zara / Satin Stone (USA)** **Farkas Levente** **Istálló: Kovács Réka úrhölgy lova**

Startbox: 5 Élet stat.: 3, 0-0, 0 Ft 2021: 1, 0-0, 0 Ft 2020: 2, 0-0, 0 Ft Tenyésztő: Bácsalmási Agráripari Zrt. 7

| | | | | | | | | | | | | |
|---|---|---|---|---|---|---|---|---|---|---|---|---|
| 2021.03.21 | **7/9** | **37.5** | 1400 | Kincsem Park | (j) | V. kat. | Kovács Réka am. | 61.0 | 1:27.9 | 54.5 | (15) | Next Page-Eminent Victory/Friendly Fenomen |
| 2020.06.07 | **7/15** | **47.5** | 1400 | Kincsem Park | (j) | V. kat. | Bakos Gábor | 62.0 | 1:26.6 | 52.5 | (4.5) | Fantastic Icon-Valyriai Acél-Xman |
| 2020.05.24 | **8/8** | **31.5** | 1200 | Kincsem Park | (j) | V. kat. | Panyi Mátyás | 58.5 | 1:16.9 | 46 | (12) | Somewhere-Marsellus Wallace-Blush Bird |

## 3 Liebeskind (GER)

**64.0 Bernáth Christopher (3.5)** (1,0-1) (Bordó-ezüst rombuszok, bordó ujjak és sapka)

**3 pk Tai Chi (GER) - Laconda (GER) / Desert Prince (IRE)** **Molnár Orsolya** **Istálló: PERLA i.**

Startbox: 3 Élet stat.: 3, 0-1, 67000 Ft 2021: 1, 0-0, 0 Ft 2020: 2, 0-1, 67000 Ft Tenyésztő: A. Bernickel 7

| | | | | | | | | | | | | |
|---|---|---|---|---|---|---|---|---|---|---|---|---|
| 2021.03.21 | **6/9** | **40.5** | 1400 | Kincsem Park | (j) | V. kat. | Bakos Gábor | 56.0 | 1:27.9 | 54.5 | (14) | Next Page-Eminent Victory/Friendly Fenomen |
| 2020.11.22 | **4/11** | **41.5** | 1400 | Kincsem Park | (j) | IV. kat. | Fülöp Adrienn | 57.5 | 1:29.9 | 50.5 | (7) | Sasha-Klaudia Livius-Vendy Mast |
| 2020.09.27 | **7/10** | **40.5** | 1200 | Kincsem Park | (3.5) | IV. kat. | Fülöp Adrienn | 56.5 | 1:14.5 | 51 | (11) | Tormenta Pulpit-Charger-Klaudia Livius |

## 4 Cenzor

**63.0 Suták Csenge** (9,1-3) (Sötétkék-fehér kockák, sötétkék ujjak és sapka)

**3 sm Lidohill (GB) - Candy / Steady As A Rock (FR)** **Suták János** **Istálló: Nomád i.**

Startbox: 2 Élet stat.: 3, 0-1, 67000 Ft 2021: 0, 0-0, 0 Ft 2020: 3, 0-1, 67000 Ft Tenyésztő: Dr. ELF Kft. 190

| | | | | | | | | | | | | |
|---|---|---|---|---|---|---|---|---|---|---|---|---|
| 2020.10.25 | **4/9** | **38.5** | 1400 | Kincsem Park | (4.0) | IV. kat. | Kriskó Norbert | 58.0 | 1:32.3 | 54 | (15) | Stolen Time-Leader Bear-Marshmallow |
| 2020.09.27 | **6/10** | **43** | 1200 | Kincsem Park | (3.5) | IV. kat. | Suták Csenge | 58.0 | 1:14.5 | 51 | (9.5) | Tormenta Pulpit-Charger-Klaudia Livius |
| 2020.08.30 | **6/15** | **35** | 1200 | Kincsem Park | (3.0) | IV. kat. | Suták Csenge | 58.0 | 1:10.8 | 56 | (23) | Mystic Maleficent-Diadora Sts-Tervel |

## 5 Badger's King

**62.0 Paizs Gábor** (5,0-3) (Fekete, "fehér ló", fekete sapka)

**5 pher Cikázó - Badger's Baby / My Colt** **Pap Gabriella** **Istálló: FELTEFE**

Startbox: 1 Élet stat.: 4, 0-0, 0 Ft 2021: 0, 0-0, 0 Ft 2020: 4, 0-0, 0 Ft Tenyésztő: Vámos Dóra 226

| | | | | | | | | | | | | |
|---|---|---|---|---|---|---|---|---|---|---|---|---|
| 2020.11.22 | **7/7** | **35** | 1400 | Kincsem Park | (j) | IV. kat. | Paizs Gábor | 59.0 | 1:27.9 | 61.5 | (26) | Denis The Diva-New Big Hope-Bramastra |
| 2020.10.25 | **7/11** | **28** | 1600 | Kincsem Park | (j) | V. kat. | Makoviczki Ákos | 64.0 | 1:41.0 | 61 | (33) | Blazing Comet-Theblacklist-No Days Off |
| 2020.10.11 | **8/9** | **35** | 1200 | Kincsem Park | (j) | V. kat. | Paizs Gábor | 64.0 | 1:15.4 | 44.5 | (9) | Septon/Keszkenő-Riderchop |
| 2020.09.13 | **7/9** | **32** | 1100 | Kincsem Park | (j) | V. kat. | Paizs Gábor | 65.0 | 1:09.0 | 42.5 | (12) | Centrum-Riderchop-Zilyony |

## 6 Supreme *

**62.0 Kelemen Zénó (3.5)** (2,0-2) (Zöld, sárga csillagok, sárga ujj., zöld csill., és s-z. s.)

**5 pk Satin Stone (USA) - Spinning Crystal (IRE) / Spinning World (USA)** **Barabás Mónika** **Istálló: Oli i.**

Startbox: 7 Élet stat.: 27, 1-14, 956500 Ft 2021: 0, 0-0, 0 Ft 2020: 9, 0-4, 194000 Ft Tenyésztő: Bácsalmási Agráripari Zrt. 220

| | | | | | | | | | | | | |
|---|---|---|---|---|---|---|---|---|---|---|---|---|
| 2020.11.15 | **6/9** | **29** | 1200 | Kincsem Park | (j) | V/b. | Barabás Mónika | 60.5 | 1:15.9 | 34.5 | (7.5) | Daktilus-Wesley-Glorious Glorious |
| 2020.11.01 | **4/9** | **30.5** | 1400 | Kincsem Park | (j) | V/b. | Kelemen Zénó | 57.5 | 1:30.5 | 35.5 | (3) | Jelsa-Kapdarkey-Wesley |
| 2020.10.18 | **4/7** | **35** | 1400 | Kincsem Park | (j) | V. o. | Bakos Gábor | 56.5 | 1:29.2 | 37.5 | (4.5) | Sahara Sun-Sámántánc-Glorious Glorious |
| 2020.09.27 | **3/9** | **30** | 1400 | Kincsem Park | (j) | V. o. | Bakos Gábor | 55.5 | 1:29.1 | 54.5 | (13) | Coffee Bean-Twisted Logic-Supreme |
| 2020.08.30 | **7/8** | **28.5** | 1400 | Kincsem Park | (j) | V. o. | Barabás Mónika | 58.5 | 1:29.3 | 41.5 | (11) | Pókerarc-His Majesty-Sahara Sun/Sea of Turbulence |

## 7 Muskátli

**57.0 Benkő Ádám** (1,0-0) (Sötétzöld, sárga vállak, karszalag, sötétzöld sapka)

**3 pk En Passant (IRE) - Mutatis Mutandis / Lidohill (GB)** **Grósz Gyula** **Istálló: Ilkamajor i.**

Startbox: 4 Élet stat.: 3, 0-0, 0 Ft 2021: 0, 0-0, 0 Ft 2020: 3, 0-0, 0 Ft Tenyésztő: Grósz Gyula 247

| | | | | | | | | | | | | |
|---|---|---|---|---|---|---|---|---|---|---|---|---|
| 2020.12.13 | **9/11** | **34.5** | 1400 | Kincsem Park | (j) | IV. kat. | Bakos Gábor | 57.5 | 1:29.6 | 53 | (19) | Sugarbird-Kaukázus-Light to Dream |
| 2020.11.22 | **11/11** | **-** | 1400 | Kincsem Park | (j) | IV. kat. | Jozef Parigál | 58.0 | 1:29.9 | 50.5 | (29) | Sasha-Klaudia Livius-Vendy Mast |
| 2020.10.25 | **9/9** | **-** | 1400 | Kincsem Park | (4.0) | IV. kat. | Jozef Parigál | 58.0 | 1:30.7 | 55.5 | (46) | Turbina-Odyssey-Tervel |

**Fogadási típusok: Tét, Hely, Befutó, Hármasbefutó Figyelem, ebben a futamban a Totalizatőr két HELY osztalékot fizet!**

His Majesty elsőre, ennél egy osztállyal feljebb is jól futott, ebben a társaságban nyerhet. Zágráb lábában is van már egy verseny, hendikepben előrébb várjuk. Liebeskind három hasonló formát futott kétévesen, győzelme sem lenne meglepetés. Cenzor egy hete nagyon idegesen viselkedett a startnál, jobb formájával mindenkit meglephet. Badger's King nyeretlenekben nem sokat mutatott, ez azonban „más kávéház", akár haza is érhet. Supreme formája négyévesen kissé megkopott, októberi száma elég lehet ide. Muskátli az év végén kvalifikált, azóta sokat javulhatott.

**Véleményünk: His Majesty (1) – Supreme (6) – Badger's King (5)**

## Figyelem!

**A futamot megelőzően Princess Passion startpróbát tesz.**

2021.04.04 **II. FUTAM**

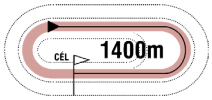


**14:30**

(17)

Pálya: **11 - Kincsem Park**
A futam neve: **NYERETLENEK VERSENYE** (V.kat.) **(szintetikus pálya)**
Összdíjazás: **530000 Ft** (265000, 106000, 79500, 53000, 26500)

## 1 Almacsillag — 62.0 Ördög Alen (3.5) (0,0-0) — (Sötétkék)

**3 stpm Esti Csillag - Apple Pie / Glenstal (USA)** — **Dejan Davidovic** — **Istálló: Telivér Farm i.**

Startbox: 1 — Élet stat.: 2, 0-0, 0 Ft — 2021: 0, 0-0, 0 Ft — 2020: 2, 0-0, 0 Ft — Tenyésztő: Bácsalmási Agráripari Zrt. — 221

| | | | | | | | | | | | | | |
|---|---|---|---|---|---|---|---|---|---|---|---|---|---|
| 2020.11.22 | **9/10** | **34** | 1400 | Kincsem Park | (j) | IV. kat. | Michal Demo | 59.0 | 1:28.6 | 53 | (20) | Catch Me-Leader Bear-Imre |
| 2020.11.01 | **9/14** | **38** | 1200 | Kincsem Park | (3.5) | IV. kat. | Jozef Parigál | 59.0 | 1:14.5 | 56 | (19) | Rumba Lady-Catch Me-Meglepetés |

## 2 Alp * — 62.0 Mészáros Zsolt (2,1-0) — (Fehér, kék csillagok és sapka)

**3 pm Category Five (IRE) - Álommanó / Noble Law (GB)** — **Fézer Róbert** — **Istálló: Aurel Mazilu i.**

Startbox: 6 — Élet stat.: 1, 0-0, 0 Ft — 2021: 1, 0-0, 0 Ft — 2020: 0, 0-0, 0 Ft — Tenyésztő: Rostás Miklós, Orosháza — 2

| | | | | | | | | | | | | |
|---|---|---|---|---|---|---|---|---|---|---|---|---|
| 2021.03.21 | **10/10** | **-** | 1600 | Kincsem Park | (j) | V. kat. | Fézer Róbert | 62.0 | 1:41.8 | 54 | (60) | Szigliget-Copadelmundo-Juvenile |

## 3 Charger — 62.0 ifj. Kozma István (5,2-1) — (Bordó, fehér ujjak, bordó sapka)

**3 pm Milestone - Covey Go! / Jigadee Creek (GB)** — **Kovács Sándor** — **Istálló: Csiri Attila úr lova**

Startbox: 10 — Élet stat.: 2, 0-2, 201000 Ft — 2021: 0, 0-0, 0 Ft — 2020: 2, 0-2, 201000 Ft — Tenyésztő: Csiri Attila, Vác — 188

| | | | | | | | | | | | | |
|---|---|---|---|---|---|---|---|---|---|---|---|---|
| 2020.10.25 | **4/9** | **44.5** | 1400 | Kincsem Park | (4.0) | IV. kat. | ifj. Kozma István | 58.0 | 1:30.7 | 55.5 | (11) | Turbina-Odyssey-Tervel |
| 2020.09.27 | **2/10** | **51.5** | 1200 | Kincsem Park | (3.5) | IV. kat. | ifj. Kozma István | 58.0 | 1:14.5 | 51 | (1.25) | Tormenta Pulpit-Charger-Klaudia Livius |

## 4 Kaukázus — 62.0 Morvai Előd (3.5) (2,0-0) — (Fekete, arany csillag, arany ujjak és sapka)

**3 pm Latin Lover (FR) - Kerce Réce / Rainbow Ways (GB)** — **Kovács Sándor** — **Istálló: Gyolai Racing**

Startbox: 5 — Élet stat.: 3, 0-2, 234500 Ft — 2021: 0, 0-0, 0 Ft — 2020: 3, 0-2, 234500 Ft — Tenyésztő: Mikó Károly — 265

| | | | | | | | | | | | | |
|---|---|---|---|---|---|---|---|---|---|---|---|---|
| 2020.12.27 | **3/13** | **54** | 1600 | Kincsem Park | (j) | IV. kat. | ifj. Kozma István | 59.0 | 1:43.6 | 55.5 | (1.25) | Scatman-Menphis-Kaukázus |
| 2020.12.13 | **2/11** | **54** | 1400 | Kincsem Park | (j) | IV. kat. | Mocsinka Vivien | 59.0 | 1:29.6 | 53 | (0.75) | Sugarbird-Kaukázus-Light to Dream |
| 2020.11.22 | **8/11** | **32.5** | 1400 | Kincsem Park | (j) | IV. kat. | Mocsinka Vivien | 59.0 | 1:29.9 | 50.5 | (18) | Sasha-Klaudia Livius-Vendy Mast |

## 5 Kötéltáncos — 62.0 Kriskó Norbert (6,1-3) — (S.kék, arany csillagok, v.kék ujj.,,s.kék csík,, s.k.-ar. s.)

**3 pm Óbuda (GB) - Körtánc / Galvanise (USA)** — **Ribárszki Sándor** — **Istálló: Palotai Sport és Verseny i.**

Startbox: 8 — Élet stat.: 3, 0-1, 106000 Ft — 2021: 1, 0-1, 106000 Ft — 2020: 2, 0-0, 0 Ft — Tenyésztő: Engler András — 5

| | | | | | | | | | | | | |
|---|---|---|---|---|---|---|---|---|---|---|---|---|
| 2021.03.21 | **2/8** | **52** | 1200 | Kincsem Park | (j) | V. kat. | Bakos Gábor | 62.0 | 1:16.8 | 54 | (3.5) | Admirable Louvre-Kötéltáncos-Funny Girl |
| 2020.12.13 | **6/11** | **39.5** | 1400 | Kincsem Park | (j) | IV. kat. | ifj. Fejes Lajos | 59.0 | 1:29.6 | 53 | (15) | Sugarbird-Kaukázus-Light to Dream |
| 2020.11.15 | **10/12** | **29** | 1200 | Kincsem Park | (j) | IV. kat. | Mocsinka Vivien | 59.0 | 1:15.9 | 52 | (23) | Strong-Gerappa Sts-Paidge |

## 6 Mr Penny — 62.0 Nagy Tamás (8,2-1) — (Sötétzöld, sárga sapka)

**3 pher Penny's Picnic (IRE) - Miss Brooch (GER) / Areion (GER)** — **Zaláné Nyulasi Fruzsina** — **Istálló: BÁBOLNA**

Startbox: 4 — Élet stat.: 1, 0-0, 0 Ft — 2021: 0, 0-0, 0 Ft — 2020: 1, 0-0, 0 Ft — Tenyésztő: Bábolna Nemzeti Ménesbirtok — 98

| | | | | | | | | | | | | |
|---|---|---|---|---|---|---|---|---|---|---|---|---|
| 2020.08.09 | **8/8** | **-** | 1100 | Kincsem Park | (3.0) | IV. kat. | Bakos Gábor | 58.0 | 1:05.1 | 52.5 | (35) | Miss Mystery-Vendy Mast-Admirable Louvre |

## 7 Seventh Sense — 62.0 Paizs Gábor (5,0-3) — (Kék, sárga kockák, sárga sapka)

**3 pm Move Your Vision (IRE) - Snow Mist (GB) / Clodovil (IRE)** — **Szuna Szabolcs** — **Istálló: Szenttamási i.**

Startbox: 2 — Élet stat.: 0, 0-0, 0 Ft — 2021: 0, 0-0, 0 Ft — 2020: 0, 0-0, 0 Ft — Tenyésztő: Törökszentmiklósi Mg.Zrt., Szenttamási ménes — -

## 8 Brownie — 60.5 Drexler Virginia (2.5) (1,0-1) — (Ezüst, rózsaszín keresztszalag, ezüst sapka)

**3 pk Prometheus (GER) - Best Silver (GER) / Silvano (GER)** — **Kovács-Bakos Szilvia** — **Istálló: Szilvi i.**

Startbox: 7 — Élet stat.: 0, 0-0, 0 Ft — 2021: 0, 0-0, 0 Ft — 2020: 0, 0-0, 0 Ft — Tenyésztő: Kovács-Bakos Szilvia, Dunakeszi — -

## 9 Giulia — 60.5 Morvai Eszter am. (3.5) (1,0-0) — (Narancssárga, fekete sapka)

**3 sk Zazou (GER) - Golden Summer (GER) / Lord Of England (GER)** — **Kovács Sándor** — **Istálló: Farádi i.**

Startbox: 3 — Élet stat.: 0, 0-0, 0 Ft — 2021: 0, 0-0, 0 Ft — 2020: 0, 0-0, 0 Ft — Tenyésztő: Szűcs Attila — -

## 10 Hungarian Legend — 60.5 Stanislav Georgiev (3,1-2) — (Fekete, sárga váll, fek. csillagos sárga ujjak és sárga s.)

**3 sk Isfahan (GER) - Honey Pie (GER) / Sholokhov (IRE)** — **Stanislav Georgiev** — **Istálló: SZTANKOV RACING II.**

Startbox: 9 — Élet stat.: 0, 0-0, 0 Ft — 2021: 0, 0-0, 0 Ft — 2020: 0, 0-0, 0 Ft — Tenyésztő: Molnár Gyöngyi — -

**Kaukázus 1.0 kg, Brownie 0.5 kg túlsúllyal indul. Fogadási típusok: Tét, Hely, Befutó, Hármasbefutó**

Az eddig látottak alapján Charger, Kaukázus és az idén már jól futó Kötéltáncos versenyének tűnik ez a nyeretlen összecsapás. Almacsillag, Alp és a tavaly nyáron bemutatkozó Mr Penny sokat jöhet előre. Seventh Sense, Brownie, Giulia és Hungarian Legend egyaránt magyar tenyésztésű, reményteljes újonc, bármelyikük eredményes szerepléssel kezdhet.

**Véleményünk: Kaukázus (4) – Kötéltáncos (5) – Charger (3) – Hungarian Legend (10)**

## Kincsem+ futam: 15.15 - Auteuil (galopp)

A fogadási ajánlatot keresse a www.lovifogadas.hu oldalon, illetve a Kincsem Parkban!

A jackpot összegével a fogadásszervező az adott játékban képzett nyereményalapot megnöveli.
A jackpot összegével megemelt nyereményalap a nyertes fogadók között kerül felosztásra oly módon, hogy azt a kihirdetett és kifizetett nyeremény osztalék együttesen tartalmazza.

# GALOPP

**50.000 Ft jackpot Tétre**

2021.04.04 **III. FUTAM**

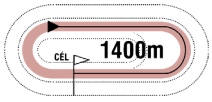


**15:00**

(18)

Pálya: **11 - Kincsem Park**
A futam neve: **DÖRY JÓZSEF EMLÉKVERSENY** (V.kat.) **(szintetikus pálya)**
Összdíjazás: **530000 Ft** (265000, 106000, 79500, 53000, 26500)

## 1 Bramastra (FR) — 60.5 Jozef Parigál (7,0-1) — (Zöld, fekete váll, zöld sapka)

**4 sk Masterstroke (USA) - Brass Damask (USA) / Lemon Drop Kid (USA)** — **Jozef Roszival** — **Istálló: Kolozsi Ranch**

Startbox: 4 — Élet stat.: 8, 1-5, 1758000 Ft — 2021: 0, 0-0, 0 Ft — 2020: 4, 0-3, 294000 Ft — Tenyésztő: Mr Hermes Vigna — 226

| | | | | | | | | | | | | | |
|---|---|---|---|---|---|---|---|---|---|---|---|---|---|
| 2020.11.22 | **3/7** | **59** | 1400 | Kincsem Park | (j) | IV. kat. | Jozef Parigál | 59.0 | 1:27.9 | 61.5 | (3.5) | Denis The Diva-New Big Hope-Bramastra |
| 2020.10.25 | **4/8** | **55** | 1600 | Kincsem Park | (4.0) | II. o. | Benedek Zoltán | 55.0 | 1:44.4 | 64.5 | (6.5) | Wasmy-It's my Time-Texas Girl |
| 2020.10.11 | **3/9** | **59** | 1600 | Kincsem Park | (j) | III. kat. | Jozef Parigál | 58.0 | 1:41.1 | 60 | (1.75) | Tiltott gyümölcs-Amazing Allegra-Bramastra |
| 2020.09.20 | **12/13** | **-** | 2400 | Kincsem Park | (3.0) | Gd-2 | Benedek Zoltán | 58.0 | 2:27.8 | 68 | (36) | Blush Bird-Impression-Dawn Hill |
| 2019.10.27 | **2/10** | **61.5** | 1600 | Kincsem Park | (3.5) | Gd-3 | Piotr Krowicki | 56.5 | 1:39.5 | 63.5 | (nyak) | Imperialiste-Bramastra-Texas Girl |

## 2 Admirable Louvre (FR) — 56.0 ifj. Kozma István (5,2-1) — (Kék, ezüst ujjak, kék sapka)

**3 pk Elusive City (USA) - Anastra (FR) / Seattle Dancer (USA)** — **Ribárszki Sándor** — **Istálló: Ribimirasára i.**

Startbox: 5 — Élet stat.: 5, 1-3, 499000 Ft — 2021: 1, 1-0, 265000 Ft — 2020: 4, 0-3, 234000 Ft — Tenyésztő: Mr Thomas Gehrig — 5

| | | | | | | | | | | | | |
|---|---|---|---|---|---|---|---|---|---|---|---|---|
| 2021.03.21 | **1/8** | **54** | 1200 | Kincsem Park | (j) | V. kat. | ifj. Kozma István | 60.5 | 1:16.8 | 54 | (3.5) | Admirable Louvre-Kötéltáncos-Funny Girl |
| 2020.11.22 | **10/10** | **32** | 1400 | Kincsem Park | (j) | IV. kat. | Kriskó Norbert | 57.5 | 1:28.6 | 53 | (21) | Catch Me-Leader Bear-Imre |
| 2020.09.20 | **5/5** | **52** | 1300 | Kincsem Park | (3.0) | Gd-3 | Jaroslav Línek | 58.0 | 1:16.3 | 60.5 | (8.5) | Mystic Maleficent-Miss Mystery-Rosa Sham |
| 2020.08.09 | **3/8** | **52** | 1100 | Kincsem Park | (3.0) | IV. kat. | Jaroslav Línek | 58.5 | 1:05.1 | 52.5 | (2) | Miss Mystery-Vendy Mast-Admirable Louvre |
| 2020.07.05 | **5/7** | **44** | 900 | Kincsem Park | (3.0) | IV. kat. | Bakos Gábor | 56.5 | 0:53.4 | 54 | (8.5) | Sword of Lucky-Dormi-Allúr |

## 3 Voyager (FR) * — 55.5 Gönczi Rebeka (11,3-2) — (Kék, fehér szalag, kék csillagos ujjak, kék s.)

**3 pm Penny's Picnic (IRE) - Venga Venga (IRE) / Montjeu (IRE)** — **Ribárszki Sándor** — **Istálló: DANUBIA i.**

Startbox: 2 — Élet stat.: 5, 1-2, 360500 Ft — 2021: 1, 1-0, 260000 Ft — 2020: 4, 0-2, 100500 Ft — Tenyésztő: Suc. Gerard Rollain — 3

| | | | | | | | | | | | | |
|---|---|---|---|---|---|---|---|---|---|---|---|---|
| 2021.03.21 | **1/7** | **51.5** | 1400 | Kincsem Park | (j) | V. o. | ifj. Kozma István | 63.0 | 1:30.0 | 51.5 | (1.5) | Voyager-Igazgató-His Majesty |
| 2020.11.22 | **5/11** | **42** | 1400 | Kincsem Park | (j) | IV. kat. | Bakos Gábor | 59.0 | 1:29.9 | 50.5 | (8.5) | Sasha-Klaudia Livius-Vendy Mast |
| 2020.10.18 | **4/13** | **50** | 1600 | Kincsem Park | (j) | IV. kat. | Martin Laube | 58.0 | 1:40.2 | 65.5 | (16) | Sambo-Petit Champion-Schafer |
| 2020.09.20 | **12/14** | **-** | 1400 | Kincsem Park | (3.0) | IV. kat. | Jaroslav Línek | 58.0 | 1:23.1 | 57 | (32) | Light Blue Sky-Diadora Sts-Tervel |
| 2020.07.12 | **6/8** | **42.5** | 900 | Kincsem Park | (3.0) | IV. kat. | Bakos Gábor | 58.0 | 0:54.2 | 50 | (8.5) | Kontroll-Seventy Smile-Asta |

## 4 Bubesz — 53.5 Vámos Mercédesz (3.5) (1,0-0) — (Bordó, bordó-arany csíkos ujjak, bordó sapka)

**3 pm Foreign Affairs (GB) - Búzamező (GB) / Benny The Dip (USA)** — **Zaláné Nyulasi Fruzsina** — **Istálló: Vara Róbert úr lova**

Startbox: 1 — Élet stat.: 3, 0-1, 67000 Ft — 2021: 0, 0-0, 0 Ft — 2020: 3, 0-1, 67000 Ft — Tenyésztő: Vara Róbert — 232

| | | | | | | | | | | | | |
|---|---|---|---|---|---|---|---|---|---|---|---|---|
| 2020.11.29 | **6/13** | **43** | 1600 | Kincsem Park | (j) | IV. kat. | Suták Csenge | 59.0 | 1:44.3 | 53 | (12) | Rébék-Gerappa Sts-Envious |
| 2020.10.25 | **6/9** | **35** | 1400 | Kincsem Park | (4.0) | IV. kat. | Mocsinka Vivien | 58.0 | 1:30.7 | 55.5 | (21) | Turbina-Odyssey-Tervel |
| 2020.10.04 | **4/9** | **48** | 1400 | Kincsem Park | (3.5) | IV. kat. | Gönczi Rebeka | 58.0 | 1:30.1 | 54 | (6) | Power Dose-Turbina-Arcsi |

## 5 Ice Venom (FR) — 53.5 Bakos Gábor (4,1-2) — (Szürke, fehér „V", rózsaszín ujjak és sapka)

**3 szm Scissor Kick (AUS) - Into The Wild (FR) / Great Journey (JPN)** — **Bakos Gábor** — **Istálló: Jazy Team i.**

Startbox: 6 — Élet stat.: 0, 0-0, 0 Ft — 2021: 0, 0-0, 0 Ft — 2020: 0, 0-0, 0 Ft — Tenyésztő: Snig Elevage — -

## 6 A Memory (GER) — 52.0 Nagy Tamás (8,2-1) — (Zöld, kék ujjak, zöld sapka)

**3 sk Hamond (GER) - A Little Wonder (GER) / Sir Warren (IRE)** — **Deák György** — **Istálló: Álmodó i.**

Startbox: 3 — Élet stat.: 1, 0-0, 0 Ft — 2021: 0, 0-0, 0 Ft — 2020: 1, 0-0, 0 Ft — Tenyésztő: Gestüt Helenenhof — 212

| | | | | | | | | | | | | |
|---|---|---|---|---|---|---|---|---|---|---|---|---|
| 2020.11.08 | **11/14** | **-** | 1600 | Kincsem Park | (3.5) | IV. kat. | Gönczi Rebeka | 57.5 | 1:47.9 | 54 | (27) | Mojito-Illyés-Brainiac |

**Ice Venom (FR) 2.0 kg túlsúllyal indul. Fogadási típusok: Tét, Hely, Befutó, Hármasbefutó**
**Figyelem, ebben a futamban a Totalizatőr két HELY osztalékot fizet!**

Bramastra tavaly mindössze négyszer állt starthoz, amennyiben elsőre formát fut, tarthatja a fiatalokat. Admirable Louvre magabiztos győzelemmel kezdett, többet is tudhat és ismét küzdhet az első díjért. Voyager szintén remekül tért vissza, a hendikepben elért siker után ebben a mezőnyben is főszereplő lehet. Bubesz mellett október eleji formája és mini súlya szól. Ice Venom ígéretes importnak tűnik, számítunk a jó bemutatkozására. A Memory debütálása nem úgy sikerült, ahogy vártuk, „kicserélt" lóként térhet vissza.

**Véleményünk: Bramastra (1) – Admirable Louvre (2) – Ice Venom (5)**

2021.04.04 **IV. FUTAM**

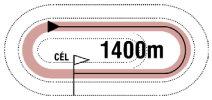


**15:30**

(19)

Pálya: **11 - Kincsem Park**
A futam neve: **MERHAL ERNŐ EMLÉKVERSENY HENDIKEP** (IV.o.) **(szintetikus pálya)**
Összdíjazás: **640000 Ft** (320000, 128000, 96000, 64000, 32000)

## 1 Stolen Time (IRE) — 64.5 Cserei Szabolcs (3.5) (3,0-1) — (Zöld, fekete kockák és sapka)

**3 pk Tamayuz (GB - Source Of Life (IRE) / Fasliyev (USA)** — **Stanislav Georgiev** — **Istálló: Noémi Racing**

Startbox: 1 — Élet stat.: 3, 1-1, 402000 Ft — 2021: 0, 0-0, 0 Ft — 2020: 3, 1-1, 402000 Ft — Tenyésztő: S.E.B/stock,W.J. B/stock& Norrismount — 190

| | | | | | | | | | | | | |
|---|---|---|---|---|---|---|---|---|---|---|---|---|
| 2020.10.25 | **1/9** | **54** | 1400 | Kincsem Park | (4.0) | IV. kat. | Jozef Parigál | 58.0 | 1:32.3 | 54 | (rnyak.) | Stolen Time-Leader Bear-Marshmallow |
| 2020.09.06 | **4/6** | **49.5** | 1300 | Kincsem Park | (3.0) | IV. kat. | Stanislav Georgiev | 57.5 | 1:17.4 | 54 | (3.5) | Shy Boy-Meglepetés-Catch Me |
| 2020.07.26 | **6/8** | **47.5** | 1000 | Kincsem Park | (3.5) | IV. kat. | Jozef Parigál | 57.0 | 0:59.1 | 54 | (6.5) | Seventy Smile-Rumba Lady-Tormenta Pulpit |

## 2 Xman * — 64.0 Paizs Gábor (5,0-3) — (Fekete, "fehér ló", fekete sapka)

**4 pm Rendezvous (IRE) - Xindi / Satin Stone (USA)** — **Pap Gabriella** — **Istálló: FELTEFE**

Startbox: 3 — Élet stat.: 14, 2-10, 1167000 Ft — 2021: 0, 0-0, 0 Ft — 2020: 10, 2-8, 1014500 Ft — Tenyésztő: Bácsalmási Agráripari Zrt. — 243

| | | | | | | | | | | | | |
|---|---|---|---|---|---|---|---|---|---|---|---|---|
| 2020.12.06 | **4/6** | **48** | 1400 | Kincsem Park | (j) | IV. o. | Makoviczki Ákos | 64.0 | 1:30.1 | 56 | (8) | Serif-Silver Chimes-Agave |
| 2020.11.15 | **5/10** | **45.5** | 1600 | Kincsem Park | (j) | IV. o. | Makoviczki Ákos | 64.0 | 1:42.0 | 58 | (12) | Rubikon-Expect No Mercy-Katchanka |
| 2020.10.04 | **1/7** | **51.5** | 1400 | Kincsem Park | (j) | IV. o. | Paizs Gábor | 61.0 | 1:28.5 | 51.5 | (1.25) | Xman-Marsellus Wallace-Can't Beat It |
| 2020.09.06 | **3/6** | **50** | 1200 | Kincsem Park | (j) | IV. o. | Paizs Gábor | 61.0 | 1:14.4 | 57.5 | (6.5) | Blank Canvas-Sprinter-Xman |
| 2020.08.02 | **5/9** | **46** | 1400 | Kincsem Park | (j) | IV. o. | ifj. Fejes Lajos | 61.5 | 1:28.3 | 48.5 | (7.5) | Apostol-Tűzfészek-Lujza |

## 3 Music Channel (GB) * — 63.0 Barabás Mónika (0,0-0) — (Kék-sárga rombuszok, kék sapka)

**6 pk Most Improved (IRE) - Molly Marie (IRE) / Fasliyev (USA)** — **Barabás Mónika** — **Istálló: Apex i.**

Startbox: 6 — Élet stat.: 22, 0-11, 672500 Ft — 2021: 0, 0-0, 0 Ft — 2020: 8, 0-6, 357500 Ft — Tenyésztő: Wood Farm Stud — 216

| | | | | | | | | | | | | |
|---|---|---|---|---|---|---|---|---|---|---|---|---|
| 2020.11.15 | **9/10** | **34.5** | 1600 | Kincsem Park | (j) | IV. o. | ifj. Fejes Lajos | 62.5 | 1:42.0 | 58 | (20) | Rubikon-Expect No Mercy-Katchanka |
| 2020.10.25 | **4/11** | **42** | 1600 | Kincsem Park | (j) | V. kat. | ifj. Fejes Lajos | 62.5 | 1:41.0 | 61 | (18) | Blazing Comet-Theblacklist-No Days Off |
| 2020.10.11 | **4/8** | **50** | 1600 | Kincsem Park | (j) | IV. o. | ifj. Fejes Lajos | 65.0 | 1:42.5 | 55.5 | (4.5) | Mirtusz-Lujza-Han Denever |
| 2020.09.27 | **4/9** | **35** | 1900 | Kincsem Park | (j) | V. kat. | Stanislav Georgiev | 62.5 | 2:03.0 | 57 | (21) | Grizzly-Aurora Amica-Herastias |
| 2020.08.09 | **5/10** | **51.5** | 1800 | Kincsem Park | (3.0) | IV. kat. | Stanislav Georgiev | 57.5 | 1:52.2 | 59 | (3) | Gunsmoke-Rajsamatazz-Rebel's Angel |

## 4 Humbuk — 62.5 Rostás Zsolt (0,0-0) — (Sötétkék)

**5 pher Brahy (USA) - High Rainbow (IRE) / High Chaparral (IRE)** — **Dejan Davidovic** — **Istálló: Telivér Farm i.**

Startbox: 7 — Élet stat.: 27, 3-10, 1321000 Ft — 2021: 0, 0-0, 0 Ft — 2020: 13, 2-6, 845000 Ft — Tenyésztő: Bácsalmási Agráripari Zrt. — 262

| | | | | | | | | | | | | |
|---|---|---|---|---|---|---|---|---|---|---|---|---|
| 2020.12.27 | **3/6** | **48.5** | 1200 | Kincsem Park | (j) | II. o. | Suták Csenge | 53.0 | 1:12.5 | 56.5 | (4) | Amaranta-Septon-Humbuk |
| 2020.12.13 | **1/6** | **40.5** | 1400 | Kincsem Park | (j) | V. o. | Bóna Nikoletta | 58.5 | 1:29.7 | 40.5 | (2) | Humbuk-Wesley-Bastille |
| 2020.12.06 | **1/6** | **34.5** | 1400 | Kincsem Park | (j) | V/b. | Bóna Nikoletta | 53.5 | 1:29.6 | 34.5 | (6) | Humbuk-Glorious Glorious-Lump |
| 2020.11.15 | **4/9** | **27** | 1200 | Kincsem Park | (j) | V/b. | Dickinson Judit am. | 55.5 | 1:15.9 | 34.5 | (4) | Daktilus-Wesley-Glorious Glorious |
| 2020.10.25 | **7/11** | **19.5** | 1600 | Kincsem Park | (j) | V/b. | Mészáros Zsolt | 59.5 | 1:42.4 | 38 | (21) | Hucsucso-Byolland-Éji Csók |

## 5 Keszkenő * — 58.0 Bóna Nikoletta (2.5) (4,0-1) — (Kék, sárga kockák, sárga sapka)

**4 sk Star Fury - Karcags Beauty (IRE) / Cape Cross (IRE)** — **Szuna Szabolcs** — **Istálló: Szenttamási i.**

Startbox: 5 — Élet stat.: 11, 1-8, 659000 Ft — 2021: 0, 0-0, 0 Ft — 2020: 8, 1-6, 567500 Ft — Tenyésztő: Törökszentmiklósi Mg.Zrt., Szenttamási ménes — 233

| | | | | | | | | | | | | |
|---|---|---|---|---|---|---|---|---|---|---|---|---|
| 2020.11.29 | **2/6** | **43** | 1600 | Kincsem Park | (j) | V. o. | ifj. Fejes Lajos | 61.5 | 1:43.8 | 44 | (1.25) | Hurrikán-Keszkenő-En Garde |
| 2020.11.15 | **5/5** | **38.5** | 1400 | Kincsem Park | (j) | V. o. | ifj. Fejes Lajos | 62.5 | 1:30.1 | 42.5 | (9) | Sámántánc-Ruca-Bastille |
| 2020.10.11 | **1/9** | **43** | 1200 | Kincsem Park | (j) | V. kat. | ifj. Fejes Lajos | 61.0 | 1:15.4 | 44.5 | | Septon/Keszkenő-Riderchop |
| 2020.09.27 | **4/13** | **35** | 1600 | Kincsem Park | (j) | V/b. | ifj. Fejes Lajos | 60.5 | 1:43.5 | 35 | (6) | Qngfu Panda-Bryan-Cromwell |
| 2020.08.30 | **3/7** | **38.5** | 1600 | Kincsem Park | (j) | V/b. | ifj. Fejes Lajos | 61.0 | 1:43.1 | 37.5 | (2.5) | Rubidium-Sámántánc-Keszkenő |

## 6 Bossa Nova — 57.5 Suták Csenge (9,1-3) — (Sötétkék-fehér kockák, sötétkék ujjak és sapka)

**5 pk Latin Lover (FR) - Bright Gold (GER) / Ransom O' War (USA)** — **Suták János** — **Istálló: Nomád i.**

Startbox: 4 — Élet stat.: 32, 2-16, 1559250 Ft — 2021: 1, 0-0, 0 Ft — 2020: 14, 0-8, 654000 Ft — Tenyésztő: Mikó Károly, Kállósemjén — 9

| | | | | | | | | | | | | |
|---|---|---|---|---|---|---|---|---|---|---|---|---|
| 2021.03.28 | **8/12** | **32.5** | 1100 | Kincsem Park | (j) | IV. o. | Jeles Eszter am. | 54.5 | 1:08.0 | 47.5 | (9) | Han Denever-Botaniste-Klaudia Livius |
| 2020.12.13 | **5/6** | **45** | 1200 | Kincsem Park | (j) | III. o. | Suták Csenge | 53.0 | 1:14.8 | 56 | (3.5) | New Big Hope-Apostol-Juniperus |
| 2020.12.06 | **6/6** | **39.5** | 1400 | Kincsem Park | (j) | IV. o. | Suták Csenge | 59.5 | 1:30.1 | 56 | (11) | Serif-Silver Chimes-Agave |
| 2020.11.22 | **5/6** | **45** | 1200 | Kincsem Park | (j) | IV. o. | Suták Csenge | 60.0 | 1:15.5 | 47 | (2.5) | Bírónő-Silver Chimes-Botaniste |
| 2020.11.08 | **3/9** | **45** | 1400 | Kincsem Park | (j) | IV. o. | Májer Cintia am. | 60.0 | 1:27.0 | 57.5 | (13) | Denis The Diva-New Big Hope-Bossa Nova |

## 7 Sámántánc * — 55.5 ifj. Kozma István (5,2-1) — (Piros, arany rombusz, fekete ujjak és p.-a. sapka)

**4 stpher Esti Csillag - Samirza / Mansooree (USA)** — **Farkas Levente** — **Istálló: M.K.F. Horse Racing**

Startbox: 2 — Élet stat.: 10, 1-5, 641000 Ft — 2021: 0, 0-0, 0 Ft — 2020: 10, 1-5, 641000 Ft — Tenyésztő: Bácsalmási Agráripari Zrt. — 214

| | | | | | | | | | | | | |
|---|---|---|---|---|---|---|---|---|---|---|---|---|
| 2020.11.15 | **1/5** | **42.5** | 1400 | Kincsem Park | (j) | V. o. | ifj. Kozma István | 57.5 | 1:30.1 | 42.5 | (3.5) | Sámántánc-Ruca-Bastille |
| 2020.10.18 | **2/7** | **41** | 1400 | Kincsem Park | (j) | V. o. | ifj. Kozma István | 57.0 | 1:29.2 | 37.5 | (0.75) | Sahara Sun-Sámántánc-Glorious Glorious |
| 2020.09.13 | **3/5** | **38** | 1300 | Kincsem Park | (j) | V. o. | ifj. Kozma István | 56.5 | 1:22.3 | 31 | (1.1) | Daktilus-Mezzo-Sámántánc |
| 2020.08.30 | **2/7** | **41.5** | 1600 | Kincsem Park | (j) | V/b. | ifj. Kozma István | 62.5 | 1:43.1 | 37.5 | (1.25) | Rubidium-Sámántánc-Keszkenő |
| 2020.08.16 | **2/10** | **37** | 1400 | Kincsem Park | (j) | V/b. | ifj. Kozma István | 61.5 | 1:29.0 | 28.5 | (3) | Sáska-Sámántánc-Vernon |

**Sámántánc 0.5 kg túlsúllyal indul. Fogadási típusok: Tét, Hely, Befutó, Hármasbefutó**
**Figyelem, ebben a futamban a Totalizatőr két HELY osztalékot fizet!**

Stolen Time győzelemmel zárta az évet, nem látszik megoldhatatlannak ez a feladata, ráadásul a télen fejlődhetett is. Xman szinte mindig döntős volt tavaly, győzelemmel kezdhet. Music Channel jobbára csalódást okozott, magasabb formájával bármikor megnyerhetne egy ilyen hendikepet. Humbuk a szezon végén hatalmas javulást hozott, új tréningbe került, döntős esély. Keszkenő új lovassal áll starthoz, megbízhatósága ajánlja. Bossa Nova elsőre még nem volt az igazi, az a verseny sokat hozhatott rajta, ráadásul most profival próbálkozik. Sámántánc novemberben megszerezte esedékes győzelmét, ráduplázhat.

**Véleményünk: Sámántánc (7) – Xman (2) – Stolen Time (1)**

A jackpot összegével a fogadásszervező az adott játékban képzett nyereményalapot megnöveli. A jackpot összegével megemelt nyereményalap a nyertes fogadók között kerül felosztásra oly módon, hogy azt a kihirdetett és kifizetett nyeremény osztalék együttesen tartalmazza.

# GALOPP

**50.000 Ft jackpot Tétre**

2021.04.04 **V. FUTAM**

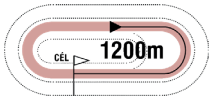


**16:00**

(20)

Pálya: **11 - Kincsem Park**
A futam neve: **HORVÁTH KÁROLY EMLÉKVERSENY HENDIKEP** (II.o.) **(szintetikus pálya)**
Összdíjazás: **880000 Ft** (440000, 176000, 132000, 88000, 44000)

## 1 La Lianga (FR) — 63.0 Kriskó Norbert (6,1-3) — (Királykék, arany ujjak, királykék karszalag, a.-k. sapka)

**6 pk Motivator (GB) - Lavetoria (FR) / Danehill Dancer (IRE)** — **Ribárszki Sándor** — **Istálló: Rádi i.**

Startbox: 3 — Élet stat.: 31, 4-22, 5052000 Ft — 2021: 1, 0-1, 200000 Ft — 2020: 10, 2-7, 1990000 Ft — Tenyésztő: Felipe Hinojosa — 6

| | | | | | | | | | | | | | |
|---|---|---|---|---|---|---|---|---|---|---|---|---|---|
| 2021.03.21 | **2/4** | **63** | 1200 | Kincsem Park | (j) | I. o. | Kriskó Norbert | 57.0 | 1:14.7 | 66 | (1.25) | Melmet-La Lianga-Sally Rose |
| 2020.12.06 | **5/5** | **55.5** | 1200 | Kincsem Park | (j) | I. kat. | Martin Laube | 60.5 | 1:13.0 | 70 | (14) | Morita Menantie-Oba Hara-Levendula |
| 2020.11.22 | **3/7** | **58** | 1600 | Kincsem Park | (j) | I. kat. | Gönczi Rebeka | 57.0 | 1:42.0 | 70 | (7.5) | Wasmy-Antilopa-La Lianga |
| 2020.11.01 | **3/6** | **63** | 1100 | Kincsem Park | (3.5) | Elit kat. | Jaroslav Línek | 60.5 | 1:06.1 | 70 | (7) | Morita Menantie-Night for Overdose-La Lianga |
| 2020.10.18 | **6/8** | **62** | 1000 | Kincsem Park | (4.0) | Gd-2 | Jan Verner | 59.5 | 0:59.1 | 70 | (5) | Morita Menantie-Vain Hope-Shammah |

## 2 Sally Rose (IRE) * — 61.5 Gönczi Rebeka (11,3-2) — (Ezüst, n.sárga "V"-k, ezüst sapka)

**5 pk Arakan (USA) - Satco Rose (IRE) / Satco (FR)** — **Berghoffer Szandra** — **Istálló: Almira i.**

Startbox: 1 — Élet stat.: 21, 3-12, 2269500 Ft — 2021: 1, 0-1, 150000 Ft — 2020: 8, 2-4, 1315000 Ft — Tenyésztő: Liam Byrne — 6

| | | | | | | | | | | | | |
|---|---|---|---|---|---|---|---|---|---|---|---|---|
| 2021.03.21 | **3/4** | **61.5** | 1200 | Kincsem Park | (j) | I. o. | Gönczi Rebeka | 56.5 | 1:14.7 | 66 | (2) | Melmet-La Lianga-Sally Rose |
| 2020.11.01 | **2/7** | **62.5** | 1600 | Kincsem Park | (3.5) | Elit o. | Gönczi Rebeka | 58.5 | 1:42.0 | 65.5 | (nyak) | Lady Mazie-Sally Rose-Gunsmoke |
| 2020.10.04 | **1/6** | **62.5** | 1400 | Kincsem Park | (j) | II. o. | Gönczi Rebeka | 60.0 | 1:27.5 | 62.5 | (4) | Sally Rose-Rebellis-Blank Canvas |
| 2020.09.13 | **2/6** | **61** | 1200 | Kincsem Park | (j) | II. o. | Gönczi Rebeka | 59.5 | 1:14.1 | 60.5 | (nyak) | Futurist Fashion-Sally Rose-Nyelvtörő |
| 2020.08.30 | **6/8** | **56.5** | 1400 | Kincsem Park | (3.0) | I. o. | Vörös Georgina | 57.0 | 1:23.1 | 66.5 | (4) | For You/Lady Zsu-Kráken |

## 3 New Big Hope (GER) * — 57.5 Nagy Tamás (8,2-1) — (Piros-fehér kockák, fehér ujjak, piros-fehér sapka)

**4 pk Arrigo (GER) - New Fortuna (GER) / Samum (GER)** — **Deák György** — **Istálló: JURKIC - SPORT**

Startbox: 4 — Élet stat.: 10, 2-5, 1088000 Ft — 2021: 1, 0-1, 132000 Ft — 2020: 9, 2-4, 956000 Ft — Tenyésztő: Galoppklub Lips 92 — 4

| | | | | | | | | | | | | |
|---|---|---|---|---|---|---|---|---|---|---|---|---|
| 2021.03.21 | **3/5** | **55** | 1400 | Kincsem Park | (j) | II. o. | Nagy Tamás | 57.5 | 1:28.4 | 63 | (7) | Trip Jone Decerisy-Denis The Diva-New Big Hope |
| 2020.12.13 | **1/6** | **56** | 1200 | Kincsem Park | (j) | III. o. | Gárdonyi Fruzsina am. | 59.5 | 1:14.8 | 56 | (0.75) | New Big Hope-Apostol-Juniperus |
| 2020.11.22 | **2/7** | **57** | 1400 | Kincsem Park | (j) | IV. kat. | Gárdonyi Fruzsina am. | 56.0 | 1:27.9 | 61.5 | (3) | Denis The Diva-New Big Hope-Bramastra |
| 2020.11.08 | **2/9** | **59** | 1400 | Kincsem Park | (j) | IV. o. | Gárdonyi Fruzsina am. | 63.5 | 1:27.0 | 57.5 | (4) | Denis The Diva-New Big Hope-Bossa Nova |
| 2020.10.18 | **1/6** | **46.5** | 1100 | Kincsem Park | (j) | IV. o. | Gárdonyi Fruzsina am. | 58.0 | 1:08.1 | 46.5 | (1.25) | New Big Hope-Sprinter-Silver Chimes |

## 4 Amaranta * — 56.5 Bóna Nikoletta (2.5) (4,0-1) — (Zöld, feh. csill., pir.-feh. csík. ujj. és p.-fehér csík.s.)

**4 pk Steady As A Rock (FR) - Álommanó / Noble Law (GB)** — **Tormási Gyula** — **Istálló: Group I i.**

Startbox: 5 — Élet stat.: 16, 4-6, 1827000 Ft — 2021: 0, 0-0, 0 Ft — 2020: 12, 3-6, 1522000 Ft — Tenyésztő: Rostás Miklós, Orosháza — 262

| | | | | | | | | | | | | |
|---|---|---|---|---|---|---|---|---|---|---|---|---|
| 2020.12.27 | **1/6** | **56.5** | 1200 | Kincsem Park | (j) | II. o. | Bóna Nikoletta | 56.0 | 1:12.5 | 56.5 | (2.5) | Amaranta-Septon-Humbuk |
| 2020.12.06 | **4/6** | **53** | 1200 | Kincsem Park | (j) | II. o. | Bóna Nikoletta | 57.0 | 1:14.0 | 54.5 | (6) | Septon-Futurist Fashion-Dharma |
| 2020.11.22 | **4/8** | **58.5** | 1400 | Kincsem Park | (j) | II. o. | Jozef Parigál | 60.5 | 1:28.3 | 52 | (3.5) | Lujza-Rebellis-Regina Mia |
| 2020.10.25 | **4/5** | **56.5** | 1000 | Kincsem Park | (4.0) | II. kat. | Virág András | 63.5 | 1:01.0 | 64.5 | (12) | Oba Hara-Nebáncsvirág-Amerika Kapitány |
| 2020.10.11 | **1/6** | **52** | 1400 | Kincsem Park | (j) | III. o. | Bóna Nikoletta am. | 58.5 | 1:26.9 | 52 | (0.5) | Amaranta-Like The Sea-Pókerarc |

## 5 Septon * — 56.5 Tamás Csaba (0,0-0) — (Sötétkék)

**4 sher Makaam (USA) - Serpa / Satin Stone (USA)** — **Kovács Sándor** — **Istálló: Telivér Farm i.**

Startbox: 2 — Élet stat.: 7, 2-3, 900500 Ft — 2021: 0, 0-0, 0 Ft — 2020: 5, 2-1, 717500 Ft — Tenyésztő: Bácsalmási Agráripari Zrt. — 262

| | | | | | | | | | | | | |
|---|---|---|---|---|---|---|---|---|---|---|---|---|
| 2020.12.27 | **2/6** | **56.5** | 1200 | Kincsem Park | (j) | II. o. | ifj. Kozma István | 58.5 | 1:12.5 | 56.5 | (2.5) | Amaranta-Septon-Humbuk |
| 2020.12.06 | **1/6** | **54.5** | 1200 | Kincsem Park | (j) | II. o. | Mocsinka Vivien | 52.0 | 1:14.0 | 54.5 | (4.5) | Septon-Futurist Fashion-Dharma |
| 2020.10.25 | **7/8** | **40.5** | 1200 | Kincsem Park | (j) | III. o. | Tamás Csaba | 60.0 | 1:13.8 | 55 | (15) | Dharma-Bossa Nova-Apostol |
| 2020.10.11 | **1/9** | **44.5** | 1200 | Kincsem Park | (j) | V. kat. | ifj. Kozma István | 62.5 | 1:15.4 | 44.5 | | Septon/Keszkenő-Riderchop |
| 2020.09.13 | **7/7** | **-** | 1400 | Kincsem Park | (j) | IV. o. | Tamás Csaba | 63.0 | 1:28.6 | 45.5 | (30) | Pókerarc-Can't Beat It-Bossa Nova |

## 6 Messina (SVK) * — 52.5 Mocsinka Vivien (3,1-1) — (Sötétzöld, narancssárga gyűrűk és sapka)

**4 pk Ypsilon King (GB) - Mac Pursuits (GB) / Pastorial Pursuits (GB)** — **Ribárszki Sándor** — **Istálló: VIMAR**

Startbox: 6 — Élet stat.: 8, 1-5, 874500 Ft — 2021: 0, 0-0, 0 Ft — 2020: 8, 1-5, 874500 Ft — Tenyésztő: Pavel Vigas — 210

| | | | | | | | | | | | | |
|---|---|---|---|---|---|---|---|---|---|---|---|---|
| 2020.11.08 | **6/9** | **46.5** | 1300 | Kincsem Park | (j) | II. o. | Mocsinka Vivien | 53.5 | 1:19.5 | 56 | (10) | Regina Mia-Futurist Fashion-Lujza |
| 2020.10.04 | **2/6** | **52.5** | 900 | Kincsem Park | (3.5) | I. o. | Mocsinka Vivien | 51.5 | 0:53.3 | 60 | (0.75) | Nebáncsvirág-Messina-Oba Hara |
| 2020.09.13 | **4/6** | **50.5** | 1200 | Kincsem Park | (j) | II. o. | Benedek Zoltán | 52.5 | 1:14.1 | 60.5 | (5.5) | Futurist Fashion-Sally Rose-Nyelvtörő |
| 2020.08.16 | **2/6** | **54.5** | 1000 | Kincsem Park | (j) | III. kat. | Mocsinka Vivien | 54.0 | 1:01.7 | 60.5 | (1.25) | Tűzgalamb-Messina-Futurist Fashion |
| 2020.07.19 | **1/8** | **50.5** | 1000 | Kincsem Park | (j) | III. o. | Mocsinka Vivien | 52.0 | 1:00.8 | 50.5 | (1.75) | Messina-Amaranta-Lujza |

**Septon 0.5 kg túlsúllyal indul. Fogadási típusok: Tét, Hely, Befutó, Hármasbefutó**
**Figyelem, ebben a futamban a Totalizatőr két HELY osztalékot fizet!**

La Lianga és Sally Rose idén már összecsapott a Pestmegyei Hendikepben, akkor a végén az előbbi volt az erősebb, bármelyikük elhozhatja a győzelmet. New Big Hope elsőre kis híján topformát futott, ismét fizethetnek rá. Amaranta tavaly három versenyt tudott nyerni, amennyiben elsőre hozni tudja legjobbját, nyerhetne. Septon az idény második felében nagyon bejavult, viszont jelenlegi lovasával nem futott formát októberben. Messina utolsó versenyétől eltekintve a legjobb esélyek közé tartozik.

**Véleményünk: La Lianga (1) – Sally Rose (2) – New Big Hope (3)**

## Figyelem!

Felhívjuk a zártkapus galopp versenynapra érkező közreműködők figyelmét, hogy a járatóba kizárólag a következő személyek léphetnek be:

- a versenyben résztvevő lovasok
- a versenyben érdekelt lovakhoz tartozó idomárok vagy a megbízott idomárok
- a futamban résztvevő lovakat vezető személyzet
- hivatalos versenyközegek

A belépést a biztonsági szolgálat ellenőrzi!

Kérjük, a versenynap során a közreműködők együttműködését, a biztonsági 1,5 méteres távolság betartását, valamint a maszk viselését!

**Kincsem Nemzeti Kft.**

A jackpot összegével a fogadásszervező az adott játékban képzett nyereményalapot megnöveli.
A jackpot összegével megemelt nyereményalap a nyertes fogadók között kerül felosztásra oly módon, hogy azt a kihirdetett és kifizetett nyeremény osztalék együttesen tartalmazza.

# GALOPP

**50.000 Ft jackpot Tétre**

2021.04.04 **VI. FUTAM**

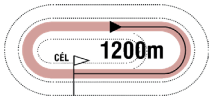


**16:30**

(21)

Pálya: **11 - Kincsem Park**
A futam neve: **SÜTVÉNYI DÍJ** (I.kat.)**(szintetikus pálya)**
Összdíjazás: **1400000 Ft** (700000, 280000, 210000, 140000, 70000)
Egyéb információ: **Nagy Lovas Áruház tiszteletdíja a legjobban előkészített ló lóápolójának.**
**Baileys Horse Feeds Hungary tiszteletdíja a legjobban előkészített ló idomárjának.**

## 1 Báthory — 63.5 ifj. Kozma István (5,2-1) — (Narancssárga, fekete sapka)

**9 sher Prometheus (GER) - Bright Sun / April Sun** — **Kovács Sándor** — **Istálló: Farádi i.**

Startbox: 1 — Élet stat.: 41, 18-20, 21425370 Ft — 2021: 0, 0-0, 0 Ft — 2020: 7, 3-4, 3775000 Ft — Tenyésztő: Harakály István — 207

| | | | | | | | | | | | | |
|---|---|---|---|---|---|---|---|---|---|---|---|---|
| 2020.11.08 | **3/7** | **71** | 1400 | Kincsem Park | (3.5) | Gd-3 | ifj. Kozma István | 62.0 | 1:28.1 | 71.5 | (2) | Simply The Best-Marlon-Báthory |
| 2020.10.18 | **5/8** | **66** | 1000 | Kincsem Park | (4.0) | Gd-2 | ifj. Kozma István | 61.0 | 0:59.1 | 70 | (4) | Morita Menantie-Vain Hope-Shammah |
| 2020.09.20 | **2/6** | **73** | 1200 | Kincsem Park | (3.0) | Gd-2 | ifj. Kozma István | 62.0 | 1:08.2 | 73 | (1.25) | Vain Hope-Báthory-Morita Menantie |
| 2020.09.06 | **1/6** | **71** | 1200 | Kincsem Park | (3.0) | Elit kat. | ifj. Kozma István | 64.0 | 1:09.1 | 71 | (1) | Báthory-Night for Overdose-Tűzgalamb |
| 2020.07.05 | **1/7** | **73** | 1400 | Kincsem Park | (3.0) | I. kat. | ifj. Kozma István | 64.0 | 1:21.2 | 73 | (nyak) | Báthory-Cirfandli-Dante's Peak |

## 2 Vain Hope (IRE) — 62.5 Stanislav Georgiev (3,1-2) — (Piros-fekete kockák, piros ujjak és sapka)

**4 szk Gutaifan (IRE) - Vale Of Belvoir (IRE) / Mull Of Kintyre (USA)** — **Stanislav Georgiev** — **Istálló: VAMI Szindikátus**

Startbox: 4 — Élet stat.: 6, 3-2, 4750000 Ft — 2021: 0, 0-0, 0 Ft — 2020: 6, 3-2, 4750000 Ft — Tenyésztő: Mrs Ana Alice Byrne — 178

| | | | | | | | | | | | | |
|---|---|---|---|---|---|---|---|---|---|---|---|---|
| 2020.10.18 | **2/8** | **68.5** | 1000 | Kincsem Park | (4.0) | Gd-2 | Zdenko Smida | 58.5 | 0:59.1 | 70 | | Morita Menantie-Vain Hope-Shammah |
| 2020.09.20 | **1/6** | **73** | 1200 | Kincsem Park | (3.0) | Gd-2 | Stanislav Georgiev | 58.5 | 1:08.2 | 73 | (1.25) | Vain Hope-Báthory-Morita Menantie |
| 2020.08.23 | **1/8** | **72** | 1200 | Kincsem Park | (3.0) | I. kat. | Stanislav Georgiev | 59.0 | 1:09.9 | 72 | (0.5) | Vain Hope-Crushing Power-Morita Menantie |
| 2020.07.12 | **1/4** | **70.5** | 900 | Kincsem Park | (3.0) | I. kat. | Stanislav Georgiev | 57.0 | 0:51.0 | 70.5 | (4.5) | Vain Hope-Nyelvtörő-Dreamy Rascal |
| 2020.06.21 | **2/6** | **69** | 1200 | Kincsem Park | (3.5) | Elit kat. | Zdenko Smida | 57.0 | 1:10.4 | 71.5 | (1.75) | Crushing Power-Vain Hope-Morita Menantie |

## 3 Oba Hara (GB) — 60.0 Jozef Parigál (7,0-1) — (Fehér, zöld öv, karsz. és sapka)

**4 sk Zebedee (GB) - Overheard (IRE) / Lope De Vega (IRE)** — **Stanislav Georgiev** — **Istálló: EKINOKS**

Startbox: 5 — Élet stat.: 10, 4-5, 2358000 Ft — 2021: 0, 0-0, 0 Ft — 2020: 9, 3-5, 2053000 Ft — Tenyésztő: Nick Bradley Bloodstock — 264

| | | | | | | | | | | | | |
|---|---|---|---|---|---|---|---|---|---|---|---|---|
| 2020.12.27 | **1/5** | **71.5** | 1400 | Kincsem Park | (j) | II. kat. | Stanislav Georgiev | 62.0 | 1:25.6 | 71.5 | (6) | Oba Hara-Denis The Diva-War Master |
| 2020.12.06 | **2/5** | **67** | 1200 | Kincsem Park | (j) | I. kat. | Jozef Parigál | 60.5 | 1:13.0 | 70 | (3) | Morita Menantie-Oba Hara-Levendula |
| 2020.10.25 | **1/5** | **64.5** | 1000 | Kincsem Park | (4.0) | II. kat. | Cserei Szabolcs | 60.0 | 1:01.0 | 64.5 | (8) | Oba Hara-Nebáncsvirág-Amerika Kapitány |
| 2020.10.04 | **3/6** | **68.5** | 900 | Kincsem Park | (3.5) | I. o. | Stanislav Georgiev | 68.0 | 0:53.3 | 60 | (1.25) | Nebáncsvirág-Messina-Oba Hara |
| 2020.09.20 | **3/6** | **66.5** | 1400 | Kincsem Park | (3.0) | Elit o. | Stanislav Georgiev | 61.0 | 1:22.2 | 63.5 | (1.35) | Turn Me On-Marlon-Oba Hara |

## 4 Turn Me On (GER) — 59.0 Nagy Tamás (8,2-1) — (S.kék, barna váll. piros-lila rombuszos ujjak, s.kék s.)

**4 pm Amaron (GB) - Tintagel (GB) / Oasis Dream (GB)** — **Zaláné Nyulasi Fruzsina** — **Istálló: Belracing**

Startbox: 3 — Élet stat.: 8, 1-6, 1409000 Ft — 2021: 0, 0-0, 0 Ft — 2020: 8, 1-6, 1409000 Ft — Tenyésztő: Gestüt Ohlerweiherhof — 201

| | | | | | | | | | | | | |
|---|---|---|---|---|---|---|---|---|---|---|---|---|
| 2020.11.01 | **6/7** | **49** | 1600 | Kincsem Park | (3.5) | Elit o. | Suták Csenge | 59.5 | 1:42.0 | 65.5 | (17) | Lady Mazie-Sally Rose-Gunsmoke |
| 2020.10.04 | **5/7** | **53** | 1600 | Kincsem Park | (3.5) | I. kat. | ifj. Kozma István | 56.5 | 1:36.9 | 67 | (18) | Simply The Best-Marlon-Antilopa |
| 2020.09.20 | **1/6** | **63.5** | 1400 | Kincsem Park | (3.0) | Elit o. | Alberto Sanna | 56.5 | 1:22.2 | 63.5 | (1.25) | Turn Me On-Marlon-Oba Hara |
| 2020.08.23 | **3/9** | **63.5** | 1600 | Kincsem Park | (j) | II. o. | Cristian Gnesi | 59.0 | 1:40.3 | 67 | (3) | Marlon-Rikoleta-Turn Me On |
| 2020.08.02 | **3/10** | **63.5** | 1400 | Kincsem Park | (3.0) | II. o. | Cristian Gnesi | 59.5 | 1:22.8 | 63 | (0.55) | Levendula-Marlon-Turn Me On |

## 5 Love Forever (IRE) * — 58.0 Mészáros Zsolt (2,1-0) — (Fehér, kék csillagok és sapka)

**4 pk Tagula (IRE) - La Herradura (GB) / Hernando (FR)** — **Fézer Róbert** — **Istálló: Aurel Mazilu i.**

Startbox: 2 — Élet stat.: 8, 4-4, 2531500 Ft — 2021: 0, 0-0, 0 Ft — 2020: 4, 2-2, 1045000 Ft — Tenyésztő: Corrin Stud — 83

| | | | | | | | | | | | | |
|---|---|---|---|---|---|---|---|---|---|---|---|---|
| 2020.07.26 | **1/10** | **66** | 1400 | Kincsem Park | (3.5) | Elit o. | Stanislav Georgiev | 57.0 | 1:23.2 | 66 | (0.75) | Love Forever-Datthirey-Lightblack |
| 2020.07.05 | **1/10** | **63.5** | 1200 | Kincsem Park | (j) | III. o. | Stanislav Georgiev | 63.0 | 1:12.6 | 63.5 | (1.75) | Love Forever-Sally Rose-Aloiv Aivilo |
| 2020.06.21 | **5/11** | **56** | 1600 | Kincsem Park | (3.6) | Gd-3 | Suták Csenge | 58.0 | 1:38.2 | 64.5 | (8.5) | Antilopa-Simply The Best-Impression |
| 2020.05.31 | **5/8** | **62.5** | 1400 | Kincsem Park | (j) | I. kat. | Suták Csenge | 59.5 | 1:25.6 | 64.5 | (2) | Antilopa-Turn Me On-Marlon |
| 2019.09.22 | **3/9** | **61.5** | 1300 | Kincsem Park | (3.4) | Gd-3 | Stanislav Georgiev | 58.0 | 1:17.5 | 64 | (2) | Antilopa-Nebáncsvirág-Love Forever |

**Fogadási típusok: Tét, Hely, Befutó, Hármasbefutó  Figyelem, ebben a futamban a Totalizatőr két HELY osztalékot fizet!**

Klasszisok is starthoz állnak az idei Sütvényi Díjban, a kis mezőny ellenére kíváncsian várjuk a futamot. Az elnyűhetetlen Báthory mindig tudja topját, feladhatja a leckét a fiataloknak. Vain Hope egész évben remekelt, idomár-lovasa is őt választotta. Oba Hara az utolsó versenynapon kiugró formát igazolt, azzal felveheti a versenyt a két favorittal. Turn Me On ősszel kétszer ugyan lemaradt, előtte viszont mindig lehetett rá számítani. Love Forever kihagyta a tavalyi szezon kétharmadát, új tréningből tér vissza, komoly figyelmet érdemel.

**Véleményünk: Vain Hope (2) – Báthory (1) – Oba Hara (3)**

## Eladó lovak

**Sándor Mátyás** (2020) pej mén (Pigeon Catcher, Shila) 5000 euró

**Álomhozó** (2020) sárga kanca (Pigeon Catcher, Angyal) 3000 euró

**Shila** (2005) pej kanca (Alwuhush, Saca) 3000 euró

**Suhanó Üstökös** (2019) pej mén (Eagle Top, Suhanó) 4000 euró

*Elérhetőség: Sztankov Ákos 06 20 369 0188*

2021.04.04 **VII. FUTAM**

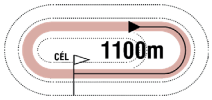


**17:00**

(22)

Pálya: **11 - Kincsem Park**
A futam neve: **NYERETLENEK VERSENYE** (V.kat.)**(szintetikus pálya)**
Összdíjazás: **530000 Ft** (265000, 106000, 79500, 53000, 26500)

## 1 Noisy Boy (GB) — 65.0 Cserei Szabolcs (3.5) (3,0-1) — (Fekete, sárga váll, fek. csillagos sárga ujjak és sárga s.)

**4 pher Morpheus (GB) - Nairobi (FR) / Anabaa (USA)** — **Stanislav Georgiev** — **Istálló: SZTANKOV RACING II.**

Startbox: 7 — Élet stat.: 3, 0-1, 49000 Ft — 2021: 1, 0-0, 0 Ft — 2020: 2, 0-1, 49000 Ft — Tenyésztő: D. R. Botterill — 7

| | | | | | | | | | | | | | |
|---|---|---|---|---|---|---|---|---|---|---|---|---|---|
| 2021.03.21 | **9/9** | - | 1400 | Kincsem Park | (j) | V. kat. | Varga Luca am. | 61.0 | 1:27.9 | 54.5 | (36) | Next Page-Eminent Victory/Friendly Fenomen |
| 2020.06.07 | **4/10** | **38** | 1600 | Kincsem Park | (j) | V. kat. | Cserei Szabolcs | 56.0 | 1:44.5 | 48.5 | (8) | Merybelle-Buy Nice Not Twice-Surda Dala |
| 2020.05.24 | **7/13** | **43** | 1400 | Kincsem Park | (j) | V. kat. | Stanislav Georgiev | 59.0 | 1:29.7 | 52 | (10) | Melioria-Messina-Denis The Diva |

## 2 Angelina (CZE) * — 63.5 ifj. Kozma István (5,2-1) — (Zöld, fekete öv, zöld sapka)

**4 pk Soldier Hollow (GB) - Alfkona (GER) / Areion (GER)** — **Jozef Roszival** — **Istálló: RAMONA Racing**

Startbox: 2 — Élet stat.: 2, 0-0, 0 Ft — 2021: 1, 0-0, 0 Ft — 2020: 1, 0-0, 0 Ft — Tenyésztő: Molnár Ernő / Ernest Molnár — 7

| | | | | | | | | | | | | |
|---|---|---|---|---|---|---|---|---|---|---|---|---|
| 2021.03.21 | **8/9** | **37** | 1400 | Kincsem Park | (j) | V. kat. | Jozef Parigál | 63.0 | 1:27.9 | 54.5 | (18) | Next Page-Eminent Victory/Friendly Fenomen |
| 2020.07.26 | **8/8** | - | 1400 | Kincsem Park | (j) | V. kat. | ifj. Fejes Lajos | 59.5 | 1:27.8 | 55 | (23) | Perpericon-Winter Tale-Wild Silk |

## 3 Attic Queen (AUT) — 63.5 Benkő Ádám (1,0-0) — (Sárga, kék öv, karszalag és sapka)

**4 pk Gopura (USA) - Avensis (DEN) / Final Appearance (IRE)** — **Stanislav Georgiev** — **Istálló: Ausztria**

Startbox: 1 — Élet stat.: 0, 0-0, 0 Ft — 2021: 0, 0-0, 0 Ft — 2020: 0, 0-0, 0 Ft — Tenyésztő: Gizelle Kummer — -

## 4 Falconidae (IRE) * — 63.5 Gönczi Rebeka (11,3-2) — (Piros, fehér kockák, zöld ujjak, piros sapka)

**4 pk Kodiac (GB) - Dhuma (GB) / Falco (USA)** — **Berghoffer Szandra** — **Istálló: Salty and Sweet i.**

Startbox: 11 — Élet stat.: 2, 0-2, 91500 Ft — 2021: 0, 0-0, 0 Ft — 2020: 2, 0-2, 91500 Ft — Tenyésztő: Swordlestown Little Stud — 226

| | | | | | | | | | | | | |
|---|---|---|---|---|---|---|---|---|---|---|---|---|
| 2020.11.22 | **4/7** | **54.5** | 1400 | Kincsem Park | (j) | IV. kat. | Benkő Ádám | 56.0 | 1:27.9 | 61.5 | (5) | Denis The Diva-New Big Hope-Bramastra |
| 2020.09.27 | **5/9** | - | 1900 | Kincsem Park | (j) | V. kat. | Panyi Mátyás | 55.0 | 2:03.0 | 57 | (27) | Grizzly-Aurora Amica-Herastias |
| 2020.08.22 | **0/14** | - | 1400 | Chelmsford | | | Rhys Clutterbuck | 58.0 | 1:25.5 | - | (0) | Mochalov-Chiarodiluna-Mr Gus |
| 2020.07.17 | **7/7** | - | 1600 | Chepstow | | V. o. | Gabriele Malune | 53.0 | 1:33.4 | - | (20) | Sparkling Olly-Queen Of Silca -Mayfair Pompette |
| 2020.07.04 | **3/15** | - | 1600 | Chelmsford | | V/b. | Gabriele Malune | 58.5 | 1:37.7 | - | (5) | Shining Aitch-Master Rocco-Falconidae |

## 5 Watch Me Move (IRE) — 61.5 Kun Ferenc (0,0-0) — (Királykék, neonzöld ujjak, királykék karsz. ,neonzöld s.)

**4 stpk Society Rock (IRE) - High Field Lady (GB) / Lancastrian (IRE)** — **Kovács István II.** — **Istálló: F & L i.**

Startbox: 8 — Élet stat.: 3, 0-2, 73500 Ft — 2021: 0, 0-0, 0 Ft — 2020: 3, 0-2, 73500 Ft — Tenyésztő: Mr I. O'Callaghan — 45

| | | | | | | | | | | | | |
|---|---|---|---|---|---|---|---|---|---|---|---|---|
| 2020.06.28 | **10/12** | **30.5** | 1800 | Kincsem Park | (3.0) | V. kat. | ifj. Fejes Lajos | 60.5 | 1:48.9 | 57 | (25) | Lucifer-Aurora Amica-Dawn Hill |
| 2020.06.14 | **4/8** | **44** | 1200 | Kincsem Park | (p) | V. kat. | Suták Csenge | 54.0 | 1:12.9 | 54.5 | (7) | Fly To Me-Sally Rose-Blank Canvas |
| 2020.05.24 | **5/8** | **38** | 1200 | Kincsem Park | (j) | V. kat. | ifj. Fejes Lajos | 60.5 | 1:16.9 | 46 | (7) | Somewhere-Marsellus Wallace-Blush Bird |

## 6 Friendly Fenomen (IRE) * — 59.0 Mocsinka Vivien (3,1-1) — (Fekete, arany csillag, arany ujjak és sapka)

**3 pm Gutaifan (IRE) - Friendly Heart (CAN) / Lion Heart (USA)** — **Kovács Sándor** — **Istálló: Gyolai Racing**

Startbox: 6 — Élet stat.: 2, 0-2, 126250 Ft — 2021: 1, 0-1, 92750 Ft — 2020: 1, 0-1, 33500 Ft — Tenyésztő: Michael G. Daly — 7

| | | | | | | | | | | | | |
|---|---|---|---|---|---|---|---|---|---|---|---|---|
| 2021.03.21 | **2/9** | **52.5** | 1400 | Kincsem Park | (j) | V. kat. | ifj. Kozma István | 57.5 | 1:27.9 | 54.5 | (3.5) | Next Page-Eminent Victory/Friendly Fenomen |
| 2020.12.27 | **5/13** | **44** | 1600 | Kincsem Park | (j) | IV. kat. | Benedek Zoltán | 59.0 | 1:43.6 | 55.5 | (12) | Scatman-Menphis-Kaukázus |

## 7 Landspeed (IRE) * — 59.0 Kriskó Norbert (6,1-3) — (Sárga, sárga-kék ujjak és kék sapka)

**3 pm Buratino (IRE) - Lamh Eile (IRE) / Lend A Hand (GB)** — **Ribárszki Sándor** — **Istálló: Bíró i.**

Startbox: 4 — Élet stat.: 2, 0-0, 0 Ft — 2021: 1, 0-0, 0 Ft — 2020: 1, 0-0, 0 Ft — Tenyésztő: Oghill House Stud; — 5

| | | | | | | | | | | | | |
|---|---|---|---|---|---|---|---|---|---|---|---|---|
| 2021.03.21 | **6/8** | **49.5** | 1200 | Kincsem Park | (j) | V. kat. | Kriskó Norbert | 62.0 | 1:16.8 | 54 | (5.5) | Admirable Louvre-Kötéltáncos-Funny Girl |
| 2020.12.20 | **6/7** | **46.5** | 1200 | Kincsem Park | (j) | IV. kat. | Bakos Gábor | 59.0 | 1:16.1 | 54.5 | (7.5) | Gerappa Sts-Chin Chin-Szokatlan |

## 8 Medox (IRE) * — 59.0 Jozef Parigál (7,0-1) — (Zöld, fekete kockák és sapka)

**3 pm Epaulette (GB) - Makheelah (GB) / Dansili (GB)** — **Stanislav Georgiev** — **Istálló: Noémi Racing**

Startbox: 10 — Élet stat.: 0, 0-0, 0 Ft — 2021: 0, 0-0, 0 Ft — 2020: 0, 0-0, 0 Ft — Tenyésztő: R. Hyland, J. T. Heffernan & P. Hyland — -

## 9 Dubai Tigress (GB) — 57.5 Bakos Gábor (4,1-2) — (Szürke, fehér „V", rózsaszin ujjak és sapka)

**3 pk The Last Lion (IRE) - Al Cobra (IRE) / Sadler's Wells (USA)** — **Bakos Gábor** — **Istálló: Jazy Team i.**

Startbox: 9 — Élet stat.: 0, 0-0, 0 Ft — 2021: 0, 0-0, 0 Ft — 2020: 5, 0-1, 478927 Ft — Tenyésztő: Rabbah Bloodstock Limited — GB

| | | | | | | | | | | | | |
|---|---|---|---|---|---|---|---|---|---|---|---|---|
| 2021.01.06 | **9/10** | - | 1400 | Kempton | | V. o. | Callum Shepherd | 60.0 | 1:28.1 | - | (13) | Nortonthorpe Boy-Banoffee-Rainbow Sign |
| 2020.12.14 | **5/13** | - | 1400 | Kempton | | V. o. | Pierre-Louis Jamin | 56.5 | 1:26.8 | - | (2.75) | Iesha-Twentysharesofgrey-Tataboq |
| 2020.12.08 | **2/11** | - | 1200 | Wolverhampton | | V. o. | Pierre-Louis Jamin | 56.5 | 1:14.9 | - | (0.25) | Split Elevens-Dubai Tigress-Desert Mist |
| 2020.11.28 | **6/9** | - | 1400 | Wolverhampton | | IV. kat. | Callum Shepherd | 57.0 | 1:28.2 | - | (16) | Liberated Lady-Sommer Daisy-Apatite |
| 2020.10.29 | **7/8** | - | 1400 | Lingfield | | IV. kat. | Callum Shepherd | 57.0 | 1:24.9 | - | (15) | Mariance-Vanitas-She's A Lion |

## 10 Római Lány * — 57.5 Nagy Tamás (8,2-1) — (Sárga, lila csíkos ujjak és sárga sapka)

**3 pk Makaam (USA) - Ravenna / Satin Stone (USA)** — **Sztojka Rudolf** — **Istálló: Kóczián Dávid úr lova**

Startbox: 3 — Élet stat.: 1, 0-1, 26500 Ft — 2021: 1, 0-1, 26500 Ft — 2020: 0, 0-0, 0 Ft — Tenyésztő: Bácsalmási Agráripari Zrt. — 5

| | | | | | | | | | | | | |
|---|---|---|---|---|---|---|---|---|---|---|---|---|
| 2021.03.21 | **5/8** | **45.5** | 1200 | Kincsem Park | (j) | V. kat. | Bóna Nikoletta | 58.0 | 1:16.8 | 54 | (5.5) | Admirable Louvre-Kötéltáncos-Funny Girl |

## 11 Run Ripli Forward (IRE) — 57.5 Garai Roland am. (3.5) (2,0-0) — (N.sárga-s.kék kockás, s.kék csíkos ujjak és ns. s.)

**3 pk Morpheus (GB) - Red Rosanna (GB) / Bertolini (USA)** — **Garai Richárd** — **Istálló: Garai i.**

Startbox: 5 — Élet stat.: 1, 0-0, 0 Ft — 2021: 1, 0-0, 0 Ft — 2020: 0, 0-0, 0 Ft — Tenyésztő: Tally-Ho Stud — 2

| | | | | | | | | | | | | |
|---|---|---|---|---|---|---|---|---|---|---|---|---|
| 2021.03.21 | **9/10** | - | 1600 | Kincsem Park | (j) | V. kat. | Garai Roland am. | 58.0 | 1:41.8 | 54 | (50) | Szigliget-Copadelmundo-Juvenile |

**Run Ripli Forward (IRE) 3.5 kg túlsúllyal indul. Fogadási típusok: Tét, Hely, Befutó, Hármasbefutó**

Ebben a népes, de viszonylag heterogén mezőnyben Falconidae a legjobb papírsansz, legutóbb lejelentették. Friendly Fenomen jó versennyel jelentkezett, hasonlóan komoly favorit lehet. Landspeed is futott már idén, nagyon közeli esély. Az elsőre sokáig mutatkozó Római Lánytól szintén eredményes szereplést várunk. Noisy Boy, Angelina, Watch Me Move és Run Ripli Forward javulással érvényesülhet. Dubai Tigress kétévesen hatszor futott Angliában, volt nagyon szoros második is, nyerhet. Attic Queen és főleg a komolyabb versenyekre szánt Medox már elsőre döntős lehet.

**Véleményünk: Falconidae (4) – Friendly Fenomen (6) – Dubai Tigress (9) – Római Lány (10)**

2021.04.04 **VIII. FUTAM**

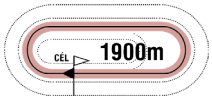


**17:30**

(23)

Pálya: **11 - Kincsem Park**
A futam neve: **AMATŐRVERSENY HENDIKEP** (V.o.) **(szintetikus pálya)**
Összdíjazás: **520000 Ft** (260000, 104000, 78000, 52000, 26000)

## 1 Silent Water (GER)

**65.5 Török Dóra am. (3.5)** (0,0-0) (Sötétkék-fehér kockák, sötétkék ujjak és sapka)

**6 sm Sordino (GER) - Sun for Georgie (GER) / Kornado (GB)** **Suták János** **Istálló: Nomád i.**

Startbox: 1 Élet stat.: 31, 5-14, 2453500 Ft 2021: 0, 0-0, 0 Ft 2020: 10, 2-6, 1323000 Ft Tenyésztő: Gestüt Martinushof 259

| | | | | | | | | | | | | |
|---|---|---|---|---|---|---|---|---|---|---|---|---|
| 2020.12.20 | **1/8** | **44** | 1600 | Kincsem Park | (j) | V. o. | Suták Csenge | 63.0 | 1:43.4 | 44 | (0.5) | Silent Water-No Days Off-Kapdarkey |
| 2020.12.13 | **2/7** | **43.5** | 2200 | Kincsem Park | (j) | IV. o. | Suták Csenge | 55.0 | 2:25.5 | 52 | (3.5) | Ruca-Silent Water-Cupido |
| 2020.10.04 | **1/4** | **-** | 3200 | Kincsem Park | (3.5) | G.v. | Makoviczki Ákos | 67.0 | 3:49.2 | - | (1.75) | Silent Water-Rikoleta-Sambo |
| 2020.09.06 | **2/5** | **-** | 3600 | Kincsem Park | (3.0) | G.v. | Makoviczki Ákos | 63.0 | 4:45.8 | - | (5) | Sambo-Silent Water-Judit |
| 2020.08.23 | **2/8** | **43.5** | 2000 | Kincsem Park | (j) | V. o. | Jozef Parigál | 63.0 | 2:10.9 | 50 | (5) | Rubikon-Silent Water-Bryan |

## 2 Juvenile

**61.0 Süki Laura am. (3.5)** (0,0-0) (Sötétzöld, sárga sapka)

**3 pk Simplex (FR) - Jubilantka (IRE) / Byron (GB)** **Molnár Orsolya** **Istálló: BÁBOLNA**

Startbox: 4 Élet stat.: 3, 0-2, 113000 Ft 2021: 1, 0-1, 79500 Ft 2020: 2, 0-1, 33500 Ft Tenyésztő: Bábolna Nemzeti Ménesbirtok 2

| | | | | | | | | | | | | |
|---|---|---|---|---|---|---|---|---|---|---|---|---|
| 2021.03.21 | **3/10** | **42** | 1600 | Kincsem Park | (j) | V. kat. | Bakos Gábor | 60.5 | 1:41.8 | 54 | (12) | Szigliget-Copadelmundo-Juvenile |
| 2020.11.22 | **7/10** | **37.5** | 1400 | Kincsem Park | (j) | IV. kat. | Fülöp Adrienn | 57.5 | 1:28.6 | 53 | (16) | Catch Me-Leader Bear-Imre |
| 2020.11.01 | **5/14** | **48.5** | 1200 | Kincsem Park | (3.5) | IV. kat. | Jaroslav Línek | 58.0 | 1:14.5 | 56 | (7.5) | Rumba Lady-Catch Me-Meglepetés |

## 3 Schneerose *

**60.5 Jeles Eszter am. (1.5)** (2,0-0) (Rózsaszin-s.kék kockák, rózsaszin ujjak és r.szin s.)

**4 sk Egerton (GER) - Schneiderfáni / Jolly Groom (USA)** **Suták János** **Istálló: Nomád i.**

Startbox: 6 Élet stat.: 15, 2-4, 631000 Ft 2021: 1, 0-1, 32000 Ft 2020: 11, 2-3, 599000 Ft Tenyésztő: Bábolna Nemzeti Ménesbirtok 8

| | | | | | | | | | | | | |
|---|---|---|---|---|---|---|---|---|---|---|---|---|
| 2021.03.21 | **5/8** | **37.5** | 1900 | Kincsem Park | (j) | IV. o. | Suták Csenge | 54.0 | 2:05.3 | 57.5 | (5) | Meglepetés-Cupido-Katchanka |
| 2020.11.29 | **5/6** | **33.5** | 1600 | Kincsem Park | (j) | V. o. | Májer Cintia am. | 62.0 | 1:43.8 | 44 | (11) | Hurrikán-Keszkenő-En Garde |
| 2020.11.01 | **10/12** | **31** | 2000 | Kincsem Park | (j) | IV. o. | Jozef Parigál | 58.0 | 2:10.1 | 50 | (21) | Qngfu Panda-Rubikon-Han Denever |
| 2020.10.11 | **1/6** | **42** | 2000 | Kincsem Park | (j) | V/b. | Suták Csenge | 62.5 | 2:12.2 | 42 | (2) | Schneerose-Roan Sparrow-Melonka |
| 2020.09.27 | **12/13** | **-** | 1600 | Kincsem Park | (j) | V/b. | Garai Roland am. | 60.0 | 1:43.5 | 35 | (14) | Qngfu Panda-Bryan-Cromwell |

## 4 Teddy Bear (IRE)

**60.0 Májer Cintia am.** (1,0-0) (Királykék, sárga csillag, sárga csill. ujjak, sárga s.)

**3 pk Kodi Bear (IRE) - Temecula (IRE) / High Chaparral (IRE)** **Suták János** **Istálló: TE és ÉN Szindikátus**

Startbox: 3 Élet stat.: 3, 0-1, 67000 Ft 2021: 0, 0-0, 0 Ft 2020: 3, 0-1, 67000 Ft Tenyésztő: N. Hartery 255

| | | | | | | | | | | | | |
|---|---|---|---|---|---|---|---|---|---|---|---|---|
| 2020.12.20 | **4/7** | **47** | 1200 | Kincsem Park | (j) | IV. kat. | Suták Csenge | 57.5 | 1:16.1 | 54.5 | (6) | Gerappa Sts-Chin Chin-Szokatlan |
| 2020.11.29 | **8/13** | **36** | 1600 | Kincsem Park | (j) | IV. kat. | Kriskó Norbert | 57.5 | 1:44.3 | 53 | (17) | Rébék-Gerappa Sts-Envious |
| 2020.08.09 | **7/8** | **39** | 1100 | Kincsem Park | (3.0) | IV. kat. | Suták Csenge | 56.5 | 1:05.1 | 52.5 | (13) | Miss Mystery-Vendy Mast-Admirable Louvre |

## 5 Kapdarkey (FR)

**58.5 Balogh Luca am. (3.5)** (0,0-0) (Királykék, neonzöld ujjak, királykék karsz. ,neonzöld s.)

**5 stpk Kapgarde (FR) - Keyminda (FR) / Zamindar (USA)** **Kovács István II.** **Istálló: F & L i.**

Startbox: 7 Élet stat.: 16, 1-11, 819000 Ft 2021: 0, 0-0, 0 Ft 2020: 7, 0-6, 398000 Ft Tenyésztő: Mr Bruno Plainfosse & Mme Isabelle Ribard 259

| | | | | | | | | | | | | |
|---|---|---|---|---|---|---|---|---|---|---|---|---|
| 2020.12.20 | **3/8** | **37** | 1600 | Kincsem Park | (j) | V. o. | Kun Ferenc | 58.0 | 1:43.4 | 44 | (1.75) | Silent Water-No Days Off-Kapdarkey |
| 2020.11.22 | **2/6** | **32.5** | 1600 | Kincsem Park | (j) | V/b. | Balogh Luca am. | 58.0 | 1:44.6 | 42 | (1.75) | Theblacklist-Kapdarkey-Jelsa |
| 2020.11.01 | **2/9** | **32.5** | 1400 | Kincsem Park | (j) | V/b. | Balogh Luca am. | 57.0 | 1:30.5 | 35.5 | (nyak) | Jelsa-Kapdarkey-Wesley |
| 2020.10.25 | **4/11** | **29** | 1600 | Kincsem Park | (j) | V/b. | Balogh Luca am. | 58.5 | 1:42.4 | 38 | (10) | Hucsucso-Byolland-Éji Csók |
| 2020.10.04 | **3/6** | **32.5** | 2000 | Kincsem Park | (j) | V. o. | Balogh Luca am. | 55.0 | 2:12.2 | 37.5 | (1) | Ridik/Bryan-Kapdarkey |

## 6 Wallstreet Journey (IRE)

**57.5 Hrubos Boróka am. (3.5)** (0,0-0) (Zöld, rózsaszín csillag, zöld-rózsaszín csillagos sapka)

**3 pm Maxios (GB) - Wacaria (GER) / Makfi (GB)** **Zaláné Nyulasi Fruzsina** **Istálló: CANTEL RACING**

Startbox: 2 Élet stat.: 4, 0-3, 126500 Ft 2021: 1, 0-1, 26000 Ft 2020: 3, 0-2, 100500 Ft Tenyésztő: Gestüt Fährhof, Germany 13

| | | | | | | | | | | | | |
|---|---|---|---|---|---|---|---|---|---|---|---|---|
| 2021.03.28 | **5/7** | **41** | 1600 | Kincsem Park | (j) | V. o. | Nagy Tamás | 58.5 | 1:43.9 | 44.5 | (6) | Running Wild-Surrogate-Maxson Hill |
| 2020.11.22 | **5/10** | **42** | 1400 | Kincsem Park | (j) | IV. kat. | Mészáros Zsolt | 59.0 | 1:28.6 | 53 | (13) | Catch Me-Leader Bear-Imre |
| 2020.10.18 | **7/13** | **39** | 1600 | Kincsem Park | (j) | IV. kat. | Gönczi Rebeka | 58.0 | 1:40.2 | 65.5 | (26) | Sambo-Petit Champion-Schafer |
| 2020.09.20 | **4/14** | **45.5** | 1400 | Kincsem Park | (3.0) | IV. kat. | Jozef Parigál | 58.0 | 1:23.1 | 57 | (12) | Light Blue Sky-Diadora Sts-Tervel |

## 7 Arc

**50.0 Farkas Dorottya am. (1.5)** (2,0-1) (Sötétzöld, fehér sapka)

**3 szk Stormy River (FR) - Alsace (GB) / King's Best (USA)** **Zaláné Nyulasi Fruzsina** **Istálló: BÁBOLNA**

Startbox: 5 Élet stat.: 4, 0-1, 33500 Ft 2021: 0, 0-0, 0 Ft 2020: 4, 0-1, 33500 Ft Tenyésztő: Bábolna Nemzeti Ménesbirtok 223

| | | | | | | | | | | | | |
|---|---|---|---|---|---|---|---|---|---|---|---|---|
| 2020.11.22 | **7/11** | **32.5** | 1400 | Kincsem Park | (j) | IV. kat. | Mészáros Zsolt | 58.0 | 1:29.9 | 50.5 | (17) | Sasha-Klaudia Livius-Vendy Mast |
| 2020.10.25 | **5/9** | **35** | 1400 | Kincsem Park | (4.0) | IV. kat. | Mocsinka Vivien | 56.5 | 1:32.3 | 54 | (17) | Stolen Time-Leader Bear-Marshmallow |
| 2020.09.20 | **8/14** | **41** | 1400 | Kincsem Park | (3.0) | IV. kat. | Gönczi Rebeka | 56.5 | 1:23.1 | 57 | (15) | Light Blue Sky-Diadora Sts-Tervel |
| 2020.07.05 | **7/7** | **43** | 900 | Kincsem Park | (3.0) | IV. kat. | Kriskó Norbert | 56.5 | 0:53.4 | 54 | (9) | Sword of Lucky-Dormi-Allúr |

**Arc 0.5 kg túlsúllyal indul. Fogadási típusok: Tét, Hely, Befutó, Hármasbefutó**
**Figyelem, ebben a futamban a Totalizatőr két HELY osztalékot fizet!**

Silent Water tavaly síkon és gáton is tudott nyerni egy-egy versenyt, kezdővel is számít. Juvenile harmadik helyezéssel kvalifikált, első hendikepjében képes lehet a győzelemre. Schneerose nem volt messze a nyitónapon, ezúttal előrébb várható. Teddy Bear harmadik versenyében volt a legerősebb, emelték a távját, ennek ellenére nyerhet. Kapdarkey rutinos és bizonyítottan távbíró versenyző, megszerezheti régóta esedékes győzelmét. Wallstreet Journey egy hete, hendikepben is hasonló formát futott, mint az év végén, közeli esély. Arc nyeretlenekben nem mutatott túl sokat, itt teljesen más versenyt futhat.

**Véleményünk: Schneerose (3) – Kapdarkey (5) – Teddy Bear (4)**

## A vasárnapi galopp versenyfeltételei

**P2 PRÓBAFUTAM (szintetikus pálya) 1000 m**

**16/I. HÚSVÉTI HENDIKEP (V/b.) (szintetikus pálya) 1400 m**
45.600 Ft (22.800, 13.680, 9.120 Ft) tenyésztési prémium a hazai tenyésztésű ló tenyésztőjének.45.600 Ft (22.800, 13.680, 9.120 Ft) tulajdonosi prémium a hazai tenyésztésű ló futtatójának. Hazai idomításban álló 3é +20,5 4é és idb. lovaknak +27 Indulóadási díj 4800 Ft.

**17/II. NYERETLENEK VERSENYE (V.kat.) (szintetikus pálya) 1400 m**
50.350 Ft (25.175, 15.105, 10.070 Ft) tenyésztési prémium a hazai tenyésztésű ló tenyésztőjének.50.350 Ft (25.175, 15.105, 10.070 Ft) tulajdonosi prémium a hazai tenyésztésű ló futtatójának. Hazai idomításban álló és hazai tenyésztésű nyeretlen 3é lovaknak. Teher 62 kg. A hendikepre minősített, 2.-3.-nak helyezve nem volt lovaknak 2 kg, 4.-5.-nek helyezve nem volt lovaknak 4 kg eng. Indulóadási díj 5300 Ft.

**18/III. DÖRY JÓZSEF EMLÉKVERSENY (V.kat.) (szintetikus pálya) 1400 m**
50.350 Ft (25.175, 15.105, 10.070 Ft) tenyésztési prémium a hazai tenyésztésű ló tenyésztőjének.50.350 Ft (25.175, 15.105, 10.070 Ft) tulajdonosi prémium a hazai tenyésztésű ló futtatójának. Hazai idomításban álló,bármely évben 325.000 Ft értékű versenyt, vagy IV. kategóriás, ill. magasabb besorolású külföldi versenyt nem nyert 3é és idb. lovaknak.Teher 3é 55 1/2 kg, 4é és idb. 62 kg. A folyó és a múlt évben nyert 240.000 Ft értékű versenyért 1 kg, 245.000 Ft értékű korteherversenyért, vagy két 200.000 Ft értékű versenyért 2 kg, 280.000 Ft értékű versenyért, vagy három 200.000 Ft értékűért 3 kg több. Bármely évben nyert 200.000 Ft értékű korteherversenyért 1 kg több. A folyó és a múlt évben korteherversenyt nem nyert lovaknak 1 kg eng. Nyeretleneknek 2 kg eng. Indulóadási díj 5300 Ft.

**19/IV. MERHAL ERNŐ EMLÉKVERSENY HENDIKEP (IV.o.) (szintetikus pálya) 1400 m**
60.800 Ft (30.400, 18.240, 12.160 Ft) tenyésztési prémium a hazai tenyésztésű ló tenyésztőjének.60.800 Ft (30.400, 18.240, 12.160 Ft) tulajdonosi prémium a hazai tenyésztésű ló futtatójának. Hazai idomításban álló 3é +6,5 4é és idb. lovaknak +13 Indulóadási díj 6400 Ft.

**20/V. HORVÁTH KÁROLY EMLÉKVERSENY HENDIKEP (II.o.)(szintetikus p.) 1200 m**
83.600 Ft (41.800, 25.080, 16.720 Ft) tenyésztési prémium a hazai tenyésztésű ló tenyésztőjének.83.600 Ft (41.800, 25.080, 16.720 Ft) tulajdonosi prémium a hazai tenyésztésű ló futtatójának. 3é -7 4é és idb. lovaknak -1 Indulóadási díj 8800 Ft.

**21/VI. SÜTVÉNYI DÍJ (I.kat.)(szintetikus pálya) 1200 m**
133.000 Ft (66.500, 39.900, 26.600 Ft) tenyésztési prémium a hazai tenyésztésű ló tenyésztőjének.133.000 Ft (66.500, 39.900, 26.600 Ft) tulajdonosi prémium a hazai tenyésztésű ló futtatójának.3é és idb. lovaknak. Teher 3é 52 1/2 kg, 4é és idb. 58 1/2 kg. A folyó és a múlt évben nyert minden 400.000 Ft össznyereményért 1 kg több, éspedig halmozva 5 kg-ig. A folyó és a múlt évben nyert 445.000 Ft értékű korteherversenyért 1 1/2 kg, 650.000 Ft értékű versenyért 2 1/2 kg, 1.000.000 Ft értékű versenyért 3 1/2 kg, 1.500.000 Ft értékű versenyért 4 1/2 kg, 2.000.000 Ft értékű versenyért 5 1/2 kg több. Bármely évben nyert 450.000 Ft értékű korteherversenyért 1 1/2 kg több. A folyó évben nyert 500.000 Ft értékű versenyért 1 kg külön több. A folyó és a múlt évben korteherversenyt nem nyert lovaknak 1 kg eng. Indulóadási díj 14000 Ft.

**22/VII. NYERETLENEK VERSENYE (V.kat.)(szintetikus pálya) 1100 m**
50.350 Ft (25.175, 15.105, 10.070 Ft) tenyésztési prémium a hazai tenyésztésű ló tenyésztőjének.50.350 Ft (25.175, 15.105, 10.070 Ft) tulajdonosi prémium a hazai tenyésztésű ló futtatójának.Hazai idomításban álló nyeretlen 3é és idb. lovaknak. Teher 3é 59 kg, 4é és idb.65 kg. A hendikepre minősített, 2.-3.-nak helyezve nem volt lovaknak 2 kg, 4.-5.-nek helyezve nem volt lovaknak 4 kg eng. Indulóadási díj 5300 Ft.

**23/VIII. AMATŐRVERSENY HENDIKEP (V.o.) (szintetikus pálya) 1900 m**
49.400 Ft (24.700, 14.820, 9.880 Ft) tenyésztési prémium a hazai tenyésztésű ló tenyésztőjének.49.400 Ft (24.700, 14.820, 9.880 Ft) tulajdonosi prémium a hazai tenyésztésű ló futtatójának. Hazai idomításban álló 3é +12 4é +20 5é és idb.lovaknak +21,5 Amatőr lovasoknak. Indulóadási díj 5200 Ft.

## KATA-sok, és magánszemélyek figyelem!

A versenydíjban részesülő futtatók és versenyzők közül többen a kisadózó vállalkozások tételes adó (KATA) fizetés alapján jutnak, vagy jutottak eddig a megnyert versenydíjukhoz.

A 2021. január 1-től hatályos törvény miatt, a Versenyszervező, a Kincsem Nemzeti Kft. a Nemzeti Adóhatósághoz fordult, a kihirdetett és 2021. január 1-től hatályos a kisadózó vállalkozások tételes adójáról és a kisvállalati adóról szóló 2012. évi CXLVII. törvény kapcsán. Az Adóhatóság a kérdésünkre a következő választ adta:

A kifizetésekre nem alkalmazható az adómentesség. Amennyiben a Társaság (Versenyszervező) a tárgyévben kisadózó vállalkozásnak (tenyésztő, futtató, versenyző) az év elejétől összesítve 3 millió forintot meghaladó összegű bevételt juttat, a 3 millió forintot meghaladó összegű juttatás után 40%-os mértékű adót kell fizetni a kifizetőnek, melyet a versenydíj kiírás alapján a kisadózóra áthárít.

A nyeremény összegének meghatározása KATA-s vállalkozónál úgy történik, mint a magánszemély esetén. A kifizetőt (Versenyszervező) terhelő adó és járulékfizetést (a 3 millió forint feletti 40 %), valamint a magánszemélyek után fizetendő SZOCHO-t a Versenyszervező a nyeremény kifizetése során a nyertesre (tenyésztő, futtató, versenyző) hárítja és a levonás utáni adózott összegű nyereményt utalja tovább a nyertes versenyszámlájára.

2021. január 1. óta a kisadózó vállalkozásoknak tájékoztatniuk kell kifizetőjüket kataalanyiságukról. Ezt a szerződéskötéskor írásban kell megtenniük. Ha a kataalanyiság megszűnik, illetve újrakeletkezik, annak időpontjáról ugyancsak tájékoztatniuk kell a velük szerződésben álló kifizetőt, még a változást megelőzően.

Ha a kisadózó a kifizetővel 2021. január 1. előtt kötött szerződést és a partneri viszony 2021-ben is fennáll, a kifizetőt a katás vállalkozásnak írásban, 2021. január 15-ig kell(ett) tájékoztatnia!

Az ehhez szükséges formanyomtatványt megtalálják az E-Turfon.

## A hendikepper bizottság rovata

*Az elmúlt versenynapon indult lovak megváltozott beállítási számai.*
*A hivatalos hendikep beállítási számokat illetően, a mindenkori teherközlésben megjelenő adatok az érvényesek.*
*(GVSZ 43. par.) Az itt közölt adatok tájékoztató jellegűek.*

### A március 28-i versenynapon futott lovak megváltozott beállítási számai:

| | | | | | | | | |
|---|---|---|---|---|---|---|---|---|
| **Apostol (FR)** | 48 | (-0,5) | **Leader Bear (IRE)** | 61,5 | (+4) | **Scatman** | 56,5 | (-0,5) |
| **Arcsi (FR)** | 51,5 | (-0,5) | **Loveliness (GER)** | 47,5 | (-) | **Serif** | 55,5 | (-0,5) |
| **Arhimed (GB)** | 60,5 | (-0,5) | **Luck Stone** | 39 | (+1) | **Sir Sheldon (GB)** | 48 | (-0,5) |
| **Bossa Nova** | 44,5 | (-0,5) | **Marsellus Wallace (IRE)** | 58,5 | (+6) | **Somewhere** | 45,5 | (-0,5) |
| **Botaniste (GER)** | 49 | (+2) | **Millennium Bay (IRE)** | 48 | (-) | **Sprinter** | 47 | (-0,5) |
| **Carpaty Mast (SVK)** | 40 | (-0,5) | **Minorita** | 54,5 | (-0,5) | **Sugarbird (IRE)** | 54,5 | (-0,5) |
| **Daktilus** | 38 | (-0,5) | **Mont Negro** | 40,5 | (-0,5) | **Surrogate** | 50 | (+1) |
| **Eggi's Choice (IRE)** | 63 | (-) | **Mystic Lady (GB)** | 46 | (-) | **Theblacklist (FR)** | 51,5 | (-0,5) |
| **Envious (GB)** | 52,5 | (-) | **Paidge (FR)** | 52 | (-0,5) | **Tormenta Pulpit** | 52 | (-0,5) |
| **Geige (GER)** | 51,5 | (-) | **Police Chief** | 28 | (-) | **Wallstreet Journey (IRE)** | 45,5 | (-0,5) |
| **Gerappa Sts (IRE)** | 55,5 | (-0,5) | **Power Dose (IRE)** | 60,5 | (+1,5) | **Wesley (GER)** | 41 | (+7) |
| **Goosebump (GER)** | 51,5 | (-) | **Rumba Lady (IRE)** | 57,5 | (-0,5) | **Winter Tale (GER)** | 60 | (+1) |
| **Han Denever (GB)** | 57 | (+6,5) | **Running Wild** | 49,5 | (+6,5) | **Zvarovska (FR)** | 51 | (-0,5) |
| **Illyés** | 50 | (-0,5) | **Sambo (GER)** | 70,5 | (-) | | | |

**A Fogadásszervező az egyes fogadási formánkénti nyereményeket, 1 Ft-os alapegységre számítja, és 1 Ft-ra hirdeti ki.**

## Galopp - Márciusi versenyek, 2021.
## Második nap, Március 28., Vasárnap

**Pálya: 11 - Kincsem Park**

### 9. 1. ARANYESŐ HENDIKEP (IV.o.) (szintetikus pálya) 1100 m
*320000, 128000, 96000, 64000, 32000 Ft*

| | | | | |
|---|---|---|---|---|
| I. (3) | **Han Denever** 60.0 Kolumbán Örs | **47.5** | 16.3 | *234* |

4pher Garswood - Hearsay / Dubai Destination (Deák György) - EPALEK S.R.L.

| | | | | |
|---|---|---|---|---|
| II. (8) | **Botaniste** 60.0 Jozef Parigál | **47** | 9.7 | *241* |
| III. (9) | **Klaudia Livius** 55.5 Farkas Dorottya am. | **45.5** | 6.9 | *238* |
| IV. (6) | **Kontroll** 61.0 Gönczi Rebeka | **51** | 6.1 | *184* |
| V. (10) | **Somewhere** 55.5 Vámos Mercédesz | **38.5** | 24.4 | *254* |
| 6. | **Gerappa Sts** 59.0 Morvai Eszter am. | **47** | 4.8 | *255* |
| 7. | **Zvarovska** 64.5 Suták Csenge | **44.5** | 6.1 | *256* |
| 8. | **Bossa Nova** 54.5 Jeles Eszter am. | **32.5** | 16.3 | *246* |
| +9. | **Rumba Lady** 61.0 Cserei Szabolcs | **45** | 5.4 | *204* |
| +9. | **Apostol** 59.0 Bóna Nikoletta | **36.5** | 24.4 | *262* |
| 11. | **Tormenta Pulpit** 59.0 Nagy Tamás | **42.5** | 6.1 | *194* |
| 12. | **Sprinter** 57.0 Kovács Réka am. | **33** | 6.9 | *179* |

Lefutási idő: 1:08.0 (20.8-21.9-25.3)
Küzdelem: nyak, 3 1/2, rfej., 1/2, 1 1/2, 1 3/4, 1 3/4, 3/4, holtv., rnyak., 3/4
Célfotó az I. és a III. helyre.
**A Versenyintézőség Jozef Parigál zsokét szabálytalan ostorhasználat miatt 6.400 Ft-ra (a nyeremény 5 %-ra) megbírságolta. (Nevezett lovas a verseny folyamán a megengedettnél többször, legalább öt alkalommal ostorozta lovát.**

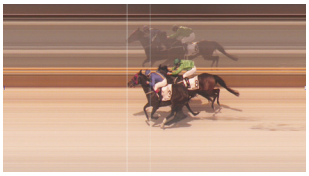

**Tét:** 16.3 **Hely:** 3.5/3.5/8.6 **Befutó:** 3-8/85.7 **Hármasbefutó:** 3-8-9/990

### 10. 2. IBOLYA HENDIKEP (V/b.) (szintetikus pálya) 1200 m
*240000, 96000, 72000, 48000 Ft*

| | | | | |
|---|---|---|---|---|
| I. (6) | **Wesley** 61.0 Fézer Róbert | **36.5** | 2.5 | *248* |

4sher Hamond - Wellista / Sternkönig (Fézer Róbert) - RRD Training & Racing Kft.

| | | | | |
|---|---|---|---|---|
| II. (4) | **Luck Stone** 61.5 Gárdonyi Fruzsina am. | **35** | 8 | *261* |
| III. (7) | **Lump** 59.0 Suták Csenge | **31** | 2.5 | *3* |
| IV. (2) | **Daktilus** 62.0 Jeles Eszter am. | **31.5** | 3.3 | *254* |

Lefutási idő: 1:16.1 (27.5-22.5-26.1)
Biztosan: 2, 1 1/2, 2 1/2
Hucsucso (1) és Glorious Glorious (3) nem indult.
Lumperstikli (5) állatorvosi javaslatra nem indult.
**A Versenyintézőség Gárdonyi Fruzsina amatőrlovast szabálytalan ostorhasználat miatt 2 versenynapra (2021. április 18. és 25.) eltiltotta a versenyekben való lovaglástól. (Nevezett lovas a verseny folyamán a megengedettnél többször és sorozatosan, legalább hét alkalommal ostorozta lovát.)**
**Tét:** 2.5 **Hely:** 1/1.1 **Befutó:** 6-4/8.4 6-nem indult ló/2.5
**Hármasbefutó:** 6-4-7/24.3 6-4-nem indult ló/8.4

### 11. 3. NYERETLENEK VERSENYE (V.kat.)(szintetikus pálya) 1600 m
*265000, 106000, 79500, 53000, 26500 Ft*

| | | | | |
|---|---|---|---|---|
| I. (6) | **Leader Bear** 56.5 Gönczi Rebeka | **56** | 2.4 | *221* |

3pm Kodi Bear - Lady Canford / Canford Cliffs (Ribárszki Sándor) - Orsós Teréz

| | | | | |
|---|---|---|---|---|
| II. (4) | **Loveliness** 59.0 Fézer Ramóna | **47.5** | 7.4 | *256* |
| III. (5) | **Goosebump** 56.5 Mocsinka Vivien | **51.5** | 3 | *213* |
| IV. (7) | **Molenaer** 56.5 Benedek Zoltán | **44.5** | 9.4 | - |
| V. (9) | **Wednesday Born** 55.0 Suták Csenge | **39** | 17.2 | - |
| 6. | **Shifting of Stukko** 56.5 Benkő Ádám | **36.5** | 14.8 | - |
| 7. | **Goddess of War** 62.5 Jozef Parigál | **-** | 3.3 | - |
| 8. | **Geige** 60.5 Takács E. Cseperke am. | **-** | 12.9 | *1* |

Lefutási idő: 1:41.6 (26.2-27.2-23.0-25.2)
Könnyen: 3 1/2, 3/4, 7, 4, 4, 14, 2
Falconidae (1) állatorvosi javaslatra nem indult.
**Tét:** 2.4 **Hely:** 1/1/1 **Befutó:** 6-4/ 66.1 6-nem indult ló/2.4
**Hármasbefutó:** 6-4-5/ 34.6 6-4-nem indult ló/17.3

### 12. 4. TAVASZI HENDIKEP (III.o.) (szintetikus pálya) 1600 m
*380000, 152000, 114000, 76000, 38000 Ft*

| | | | | |
|---|---|---|---|---|
| I. (6) | **Marsellus Wallace** 58.5 Mészáros Zsolt | **54** | 47.8 | *8* |

4pm Worthadd - Majestic Oasis / Oasis Dream (Fézer Róbert) - RRD Training & Racing Kft.

| | | | | |
|---|---|---|---|---|
| II. (1) | **Winter Tale** 61.5 Bernáth Christopher | **56.5** | 11.5 | *229* |
| III. (5) | **Supergirl** 55.5 Kelemen Zénó | **49** | 23.9 | *258* |
| IV. (4) | **Arhimed** 59.5 Gönczi Rebeka | **55.5** | 1.7 | *211* |
| V. (8) | **Scatman** 55.5 Nagy Tamás | **50.5** | 2.3 | *265* |
| 6. | **Theblacklist** 56.5 Varga Mátyás | **42.5** | 4.4 | *258* |
| 7. | **Minorita** 61.0 Szalai Mónika | **40** | 22.2 | *219* |
| 8. | **Serif** 60.5 Takács E. Cseperke am. | **29.5** | 20.7 | *256* |

Lefutási idő: 1:41.8 (25.5-26.3-23.9-26.1)
Küzdelem: rnyak., 1 1/2, 5, 1, 1 3/4, 7, 10
Célfotó az I. helyre.
**A Versenyintézőség elrendelte Marsellus Wallace (6) doppingvizsgálatát.**

**Tét:** 47.8
**Hely:** 7.1/3/az 5-ös számú lóra találat nem volt
**Befutó:** 6-1/119 **Hármasbefutó:** 6-1-5/873.1

### 13. 5. HÓVIRÁG HENDIKEP (V.o.) (szintetikus pálya) 1600 m
*260000, 104000, 78000, 52000, 26000 Ft*

| | | | | |
|---|---|---|---|---|
| I. (6) | **Running Wild** 55.5 Mocsinka Vivien | **44.5** | 6.5 | *204* |

3stpher Prometheus - Rence / Star Fury (Kovács Sándor) - Lords of Horses Kft.

| | | | | |
|---|---|---|---|---|
| II. (2) | **Surrogate** 61.5 Paizs Gábor | **49** | 2.7 | *238* |
| III. (3) | **Maxson Hill** 58.5 Bóna Nikoletta | **37.5** | 2.6 | *261* |
| IV. (8) | **Carpaty Mast** 49.5 Farkas Dorottya am. | **32.5** | 9.2 | *265* |
| V. (5) | **Wallstreet Journey** 58.5 Nagy Tamás | **41** | 3.3 | *221* |
| 6. | **Sir Sheldon** 57.5 Cserei Szabolcs | **34** | 11.6 | *204* |
| 7. | **Sugarbird** 65.0 Májer Cintia am. | **41** | 7.6 | *247* |

Lefutási idő: 1:43.9 (25.6-26.5-24.5-27.3)
Biztosan: 5/4, 1, 3 1/2, 1/2, 6, 1/2

Cenzor (7) az Indító rendelkezésére nem indult.
**A Versenyintézőség Cserei Szabolcs zsokéjelöltet szabálytalan lovaglás (Maxson Hill) miatt 5.000 Ft-ra, valamint a befutóban való egyenes irány be nem tartása miatt 10.000 Ft-ra megbírságolta.**
**Tét:** 6.5 **Hely:** 1/1/1 **Befutó:** 6-2/11.4 6-nem indult ló/6.5
**Hármasbefutó:** 6-2-3/45.5 6-2-nem indult ló/11.4

**14.** 6. HÁROMÉVESEK VERSENYE (IV.kat.) (szintetikus pálya) 1600 m
*355000, 142000, 106500, 71000, 35500 Ft*

| | | | | |
|---|---|---|---|---|
| I. (2) | **Sambo** 60.0 Bakos Gábor | **62** | 1.3 | *177* |

3pm Tai Chi - Scouting / New Approach (Bakos Gábor) - JAZY TEAM KFT.

| | | | | |
|---|---|---|---|---|
| II. (1) | **Power Dose** 60.0 Stanislav Georgiev | **60.5** | 5.1 | *211* |
| III. (3) | **Turbina** 60.0 Suták Csenge | **60** | 9.6 | *217* |
| IV. (5) | **Paidge** 54.5 Benedek Zoltán | **44.5** | 27.3 | *213* |
| V. (4) | **Impossible Star** 59.0 Jozef Parigál | **40.5** | 21.8 | - |

Lefutási idő: 1:41.1 (26.5-27.3-22.7-24.6)
Biztosan: 1 1/2, rfej., 14, rnyak.
Célfotó a II. helyre.
**Tét:** 1.3 **Hely:** 1.1/1.4 **Befutó:** 2-1/3
**Hármasbefutó:** 2-1-3/3.1

**15.** 7. NYERETLENEK VERSENYE
(V.kat.) (szintetikus pálya) 1900 m
*265000, 106000, 79500, 53000, 26500 Ft*

| | | | | |
|---|---|---|---|---|
| I. (2) | **Eggi's Choice** 62.0 Stanislav Georgiev | **59** | 3.5 | *177* |

3pm Fascinating Rock - Entertaining / Songandaprayer (Stanislav Georgiev) - Dr. Hammersberg Elemér

| | | | | |
|---|---|---|---|---|
| II. (6) | **Envious** 60.5 Gönczi Rebeka | **52.5** | 2.7 | *232* |
| III. (4) | **Millennium Bay** 62.0 Kriskó Norbert | **48** | 8.3 | *132* |
| IV. (3) | **Illyés** 62.0 Jozef Parigál | **44.5** | 3.5 | *232* |
| V. (10) | **Mont Negro** 58.0 Paizs Gábor | **35.5** | 12.5 | *232* |
| 6. | **Sue** 60.5 Benedek Zoltán | **37** | 0 | *212* |
| 7. | **Mystic Lady** 58.0 Bóna Nikoletta | **34** | 16.7 | *265* |
| 8. | **Police Chief** 62.0 Fézer Róbert | **28** | 25.1 | *177* |
| 9. | **Arcsi** 62.0 Mocsinka Vivien | **-** | 7.1 | *211* |
| 10. | **Forgiven** 60.5 Mészáros Zsolt | **-** | 8.3 | *265* |

Lefutási idő: 2:02.4 (19.3-26.3-27.2-24.0-25.6)
Könnyen: 5, 6, 3 1/2, 5, 5/4, rnyak., 10, 16, 20
Verseny közben Millenium Bay (4) szerszámbalesetet szenvedett.
**A Versenyintézőség Kriskó Norbert zsokét, mert lovát (Millennium Bay) szárral ütötte, 10.000 Ft-ra megbírságolta.**
**A Versenyintézőség Fézer Róbert idomár-lovast, mert lovát (Police Chief) kézzel ütötte 10.000 Ft-ra megbírságolta.**
**Tét:** 3.5 **Hely:** 1.2/1.2/1.5 **Befutó:** 2-6/9.1 **Hármasbefutó:** 2-6-4/25

Versenyintézőség: Ballai Richárd, Hejüsz Attila, Kállainé Vojnár Márta
13 fok, napos idő, jó pálya.


## MAGYAR TURF

**Kiadja**: Kincsem Nemzeti Lóverseny és Lovas Stratégiai Kft.
**Felelős kiadó**: Pécsi István ügyvezető igazgató
**Főszerkesztő**: Smulovics Zoltán
**Tördelés**: Bíró János
**Szerkesztőség**: 1101 Albertirsai út 2-4. Tel.: 433-0543

**HU ISSN 2416-2574**


## Tisztelt idomárok!

A lejelentéseket és programváltozásokat a Versenytitkár elérhetősége mellett
a **lejelentes@kincsempark.hu** e-mail címre
vagy az első futam kimázsálásáig
a Versenyintézőség telefonszámára (06 1 433 0524)
szíveskedjenek bejelenteni.

## Versenynaptár

### Április

| | | | |
|---|---|---|---|
| 3 | szombat | ügető | |
| 4 | vasárnap | galopp | |
| 9 | péntek | agár | Szezonnyitó Nagydíj |
| 10 | szombat | ügető | |
| 11 | vasárnap | galopp | |
| 17 | szombat | ügető | Pulay Kornél Emlékverseny, |
| 18 | vasárnap | galopp | Káposztásmegyeri Díj |
| 23 | péntek | agár | Áprilisi Trófea |
| 24 | szombat | ügető | |
| 25 | vasárnap | galopp | |

### Május

| | | | |
|---|---|---|---|
| 1 | szombat | ügető | |
| 7 | péntek | agár | Izsó Lajos Emlékverseny |
| 8 | szombat | ügető | Dr. Borostyánkőy Tamás Emlékverseny, Ferge László Emlékverseny |
| 9 | vasárnap | galopp | Batthyány-Hunyady Díj, Nemzeti Díj, Hazafi Díj |
| 15 | szombat | ügető | |
| 16 | vasárnap | galopp | |
| 21 | péntek | agár | Tavaszi Kölyök Nagydíj |
| 22 | szombat | ügető | |
| 23 | vasárnap | galopp | |
| 29 | szombat | ügető | |
| 30 | vasárnap | galopp | |

## Elérhetőségek

**Kincsem Nemzeti Lóverseny és Lovas Stratégiai Kft., Magyar Lóversenyfogadást-szervező Kft.**:
1101 Budapest, Albertirsai út 2-4.
Tel.: (+36) 1/433-0520
Fax: (+36) 1/433-0521
E-mail: info@kincsempark.hu; Website: www.lovifogadas.hu
**Ügyvezető igazgató**: Pécsi István
**Magyar Lovaregylet**:
1101 Budapest, Albertirsai út 2-4. Tel./fax.: (+36) 1/264-2202
**Turfárusítás**:
a Kincsem Park teherportáján a megjelenés napján 9 órától, valamint a fogadóirodákban csütörtök délutántól.
**Lóversenyzést Felügyelő Bizottság**: dr. Schweickhardt Márta elnök, Zámbori Márta, Szécsi Rezső, Prutkay Zoltán, dr. Tuska Pál
**Versenyintézőség**: Ballai Richard, Barna Mónika, Ferenci Gergő, Hejüsz Attila, Kállainé Vojnár Márta, Krebs András, dr. Orczán Zsolt, Pál László, Zalai Krisztina
E-mail: lejelentes@kincsempark.hu
Tel.: (+36) 1/433-0524
**Versenytitkár**: Csapkovits Tamás
**Hendikepper bizottság**: dr. Gaál Szabolcs, Hesp József, Smulovics Zoltán
**Állatorvos**: dr. Szabó Ferenc
**Pályafelügyelő**: Hammersberg Elemér, Zilahy István
**Fogadásszervezés**: Czinege Judit
**Indító**: Kovács Botond
**Segédindító**: Pál László
**Azonosító bíró, nyergelő bíró**: Pesti Adrián
**Mázsáló**: Bálint Sándorné
**Célbíró, célfotó**: Köteles Anna
**Bemondó**: Hegedűs Hajnalka

## AZ EREDMÉNYEK SZÁMSZERŰ FELDOLGOZÁSA

**2021. március 28.**

### I. Aranyeső Hendikep (IV. o.) (szintetikus pálya) – 1100 m

| | | | | |
|---|---|---|---|---|
| 1. | Han Denever | 60 | = | 47 1/2 |
| 2. | Botaniste | 60 | = | 47X |
| 3. | Klaudia Livius | 55 1/2 | = | 45 1/2 |
| 4. | Kontroll | 61 | = | 51 |
| 5. | Somewhere | 55 1/2 | = | 38 1/2 |

*Küzdelem: nyak – 3 1/2 – rfej – 1/2*

Botaniste jó száma megfelelő megállásnak tűnik. Han Denever szintén formát futva tért vissza, egy kevéssel a topja alatt is győzni tudott. Klaudia Livius év végén hét kilóval volt magasabban. Kontrollból három és fél kiló hiányzott. Somewhere hét és féllel maradt el generáljától.

### II. Ibolya Hendikep (V/b.) (szintetikus pálya) – 1200 m

| | | | | |
|---|---|---|---|---|
| 1. | Wesley | 61 | = | 36 1/2 |
| 2. | Luck Stone | 61 1/2 | = | 35 |
| 3. | Lump | 59 | = | 31 |
| 4. | Daktilus | 62 | = | 31 1/2X |

*Biztosan: 2 – 1 1/2 – 2 1/2*

A mini mezőnyben Daktilus gyengébb átlaga lehet a reális alap, mely szerint Wesley-nek két és fél kilós javulás kellett pályafutása első győzelméhez. Luck Stone jobb átlagával jelentkezett. Lump hat és fél kilót tett a bemutatkozó formájára.

### III. Nyeretlenek Versenye (V. kat.) (szintetikus pálya) – 1600 m

| | | | | |
|---|---|---|---|---|
| 1. | Leader Bear | 56 1/2 | = | 56 |
| 2. | Loveliness | 59 | = | 47 1/2 |
| 3. | Goosebump | 56 1/2 | = | 51 1/2X |
| 4. | Molenaer | 56 1/2 | = | 44 1/2 |
| 5. | Wednesday Born | 55 | = | 39 |

*Könnyen: 3 1/2 – 3/4 – 7 – 4*

Goosebump tavalyi, átszámolt formája az alap. Leader Bear másfél kiló híján megfutotta év végi számát, még így is könnyedén ért haza. Loveliness öt kilós javulással kvalifikált. Molenear és Wednesday Born közepes formával kezdett, legközelebb javulhatnak.

### IV. Tavaszi Hendikep (III. o.) (szintetikus pálya) – 1600 m

| | | | | |
|---|---|---|---|---|
| 1. | Marsellus Wallace | 58 1/2 | = | 54 |
| 2. | Winter Tale | 61 1/2 | = | 56 1/2 |
| 3. | Supergirl | 55 1/2 | = | 49X |
| 4. | Arhimed | 59 1/2 | = | 55 1/2 |
| 5. | Scatman | 55 1/2 | = | 50 1/2 |

*Küzdelem: rnyak – 1 1/2 – 5 – 1*

Supergirl átlagformájából indultunk ki. Marsellus Wallace már a nyitónapon sem volt rossz, ezúttal öt kilót javulva oldotta meg feladatát. Winter Tale két és fél kiló híján topformát futott. Arhimedtől többet vártunk, öt és fél kiló hiányzott belőle. Scatman kétévesen hat és féllel volt feljebb, mint most.

### V. Hóvirág Hendikep (V. o.) (szintetikus pálya) – 1600 m

| | | | | |
|---|---|---|---|---|
| 1. | Running Wild | 55 1/2 | = | 44 1/2 |
| 2. | Surrogate | 61 1/2 | = | 49X |
| 3. | Maxson Hill | 58 1/2 | = | 37 1/2 |
| 4. | Carpaty Mast | 49 1/2 | = | 32 1/2 |

*Biztosan: 5/4 – 1 – 3 1/2*

Surrogate formája a feldolgozás alapja. Running Wild másfél kilós javulással nyerte meg első hendikepjét. Maxson Hill három és fél kilóra közelítette meg téli, javult számát. Carpaty Mast generálja nyolc kilóval volt magasabban.

### VI. Háromévesek Versenye (IV. kat.) (szintetikus pálya) – 1600 m

| | | | | |
|---|---|---|---|---|
| 1. | Sambo (GER) | 60 | = | 62 |
| 2. | Power Dose | 60 | = | 60 1/2 |
| 3. | Turbina | 60 | = | 60X |
| 4. | Paidge | 54 1/2 | = | 40 1/2 |

*Biztosan: 1 1/2 – rfej – 14*

A most is jól futó Turbina adja a megállást. Sambo a vártnál nehezebben, de végül biztosan győzött, négy és fél kilóval maradt magas, tavalyi formája alatt. Power Dose utolsó formáját éppen ennyire tettük, generáljához képest ez másfél kilós javulást jelent. Paidge két osztállyal futott gyengébben, mint tavaly, erős volt neki ez a mezőny.

### VII. Nyeretlenek Versenye (V. kat.) (szintetikus pálya) – 1600 m

| | | | | |
|---|---|---|---|---|
| 1. | Eggi's Choice | 62 | = | 59 |
| 2. | Envious | 60 1/2 | = | 52 1/2X |
| 3. | Millennium Bay | 62 | = | 48 |
| 4. | Illyés | 62 | = | 44 1/2 |
| 5. | Mont Negro | 58 | = | 35 1/2 |

*Könnyen: 5 – 6 – 3 1/2 – 5*

Envious kétévesen jó versennyel kezdett, azt a formáját bizonyára most is tudja. Eggi's Choice tizenhat kilós javulással sétált haza, ígéretes háromévesnek tűnik. Millennium Bay nyár végén futott hasonlóan, a szerszámbalesete hátráltatta, legközelebb többet tudhat. Illyés korrigált, de elsőre ennél is sokkal erősebb volt. Mont Negro nem tudott rátenni tavalyi formájára.

### Hármasbefutó variációk és áraik (vastagon szedett játékforma - „Sor"mód)

| a lovak programszámai | variációk száma x alaptét | a játék ára | magyarázat |
|---|---|---|---|
| **1/2/3,4,5,6,7**<br>1-2-X R3-4-5-6-7 | 5 x 300.- | **1500.-** | Egy fix nyerő, egy második, öt ló harmadik |
| **1/2,3/4,5,6,7** | 8 x 300.- | **2400.-** | Egy fix nyerő, két ló második, négy ló harmadik *(részleges mezőnnyel két tiketten játszható! 1-2-X R4-5-6-7; 1-3-X R4-5-6-7)* |
| **1,2/3/4,5,6,7** | 8 x 300.- | **2400.-** | Két nyerő, egy ló második, négy ló harmadik *(részleges mezőnnyel két tiketten játszható! 1-3-X R4-5-6-7; 2-3-X R4-5-6-7)* |
| **1,2/3,4/5,6,7** | 12 x 300.- | **3600.-** | Két nyerő, két ló második, három ló harmadik *(részleges mezőnnyel négy tiketten játszható! 1-3-X R5-6-7; 1-4X R5-6-7; 2-3-X R5-6-7; 2-4-X R5-6-7)* |
| **1/2/3,4,5,6,7**<br>1-2-X R3-4-5-6-7<br>**(1/3,4,5,6,7/2)**<br>1-X-2 R3-4-5-6-7 | 10 x 300.- | **3000.-** | Egy fix nyerő, egy második „megállás", öt ló harmadik és vissza,<br><br>azaz egy fix nyerő öt ló második és a „megállás" a harmadik |