KINCSEM PARK
BUDAPEST

Magyar TURF

GALOPP
LXXVI. ÉVFOLYAM
36. (13) SZÁM
2021.
JÚNIUS 20.
300 FT

VASÁRNAPI GALOPP

JANEK GÉZA EMLÉKVERSENY HENDIKEP

100.000 FT JACKPOT

A vasárnapi galopp versenyfeltételei

101/I. BONTA FERENC EMLÉKVERSENY HENDIKEP (V.o.) (szintetikus pálya) 1100 m
49.400 Ft (24.700, 14.820, 9.880 Ft) tenyésztési prémium a hazai tenyésztésű ló tenyésztőjének.49.400 Ft (24.700, 14.820, 9.880 Ft) tulajdonosi prémium a hazai tenyésztésű ló futtatójának. Hazai idomításban álló 3é +14,5 4é és idb. lovaknak +19 Indulóadási díj 5200 Ft.

102/II. SCHEJBAL JÓZSEF EMLÉKVERSENY HENDIKEP (IV.o.) (szintetikus pálya) 1400 m
60.800 Ft (30.400, 18.240, 12.160 Ft) tenyésztési prémium a hazai tenyésztésű ló tenyésztőjének.60.800 Ft (30.400, 18.240, 12.160 Ft) tulajdonosi prémium a hazai tenyésztésű ló futtatójának. Hazai idomításban álló 3é +7 4é és idb. lovaknak +12 Indulóadási díj 6400 Ft.

103/III. KESZTHELYI ISTVÁN EMLÉKVERSENY HENDIKEP (II.o.) 1400 m
83.600 Ft (41.800, 25.080, 16.720 Ft) tenyésztési prémium a hazai tenyésztésű ló tenyésztőjének.83.600 Ft (41.800, 25.080, 16.720 Ft) tulajdonosi prémium a hazai tenyésztésű ló futtatójának. 3é -7 4é és idb. lovaknak -2 Indulóadási díj 8800 Ft.

104/IV. GUTAI JÁNOS EMLÉKVERSENY (IV.kat.) 1600 m
67.450 Ft (33.725,20.235, 13.490 Ft) tenyésztési prémium a hazai tenyésztésű ló tenyésztőjének.67.450 Ft (33.725,20.235, 13.490 Ft) tulajdonosi prémium a hazai tenyésztésű ló futtatójának. Hazai idomításban álló, bármely évben 390.000 Ft értékű versenyt, vagy III. kategóriás, ill. magasabb besorolású külföldi versenyt nem nyert 3é és idb. lovaknak. Teher 3é 54 1/2 kg, 4é és idb. 60 kg. A folyó és a múlt évben nyert minden 245.000 Ft értékűkorteherversenyért 1 kg, 325.000 Ft értékű versenyért 2 kg, 385.000 Ft értékű versenyért 3 kg több, éspedig halmozva 5 kg-ig. Bármely évben nyert 270.000 Ft értékű korteherversenyért 1 kg több. A folyó és a múlt évben korteherversenyt nem nyert lovaknak 1kg eng. Indulóadási díj 7100 Ft.

105/V. NÉMETH FERENC EMLÉKKUPA II. FUTAMA HENDIKEP (V/b.)(szintetikus pálya) 1600 m
45.600 Ft (22.800, 13.680, 9.120 Ft) tenyésztési prémium a hazai tenyésztésű ló tenyésztőjének.45.600 Ft (22.800, 13.680, 9.120 Ft) tulajdonosi prémium a hazai tenyésztésű ló futtatójának. Hazai idomításban álló 3é +20,5 4é és idb. lovaknak +26 5 versenyt nem nyert hivatásos és amatőr lovasoknak Indulóadási díj 4800 Ft.

106/VI. NYERETLENEK VERSENYE (V.kat.) 1800 m
50.350 Ft (25.175, 15.105, 10.070 Ft) tenyésztési prémium a hazai tenyésztésű ló tenyésztőjének.50.350 Ft (25.175, 15.105, 10.070 Ft) tulajdonosi prémium a hazai tenyésztésű ló futtatójának. Hazai idomításban álló nyeretlen 3é és idb. lovaknak. Teher 3é 59 kg, 4é és idb. 65 kg. A hendikepre minősített, 2.-3.-nak helyezve nem volt lovaknak 2 kg, 4.-5.-nek helyezve nem volt lovaknak 4 kg eng. Indulóadási díj 5300 Ft.

107/VII. JANEK GÉZA EMLÉKVERSENY HENDIKEP (Elit o.) 1200 m
104.500 Ft (52.250, 31.350, 20.900 Ft) tenyésztési prémium a hazai tenyésztésű ló tenyésztőjének.104.500 Ft (52.250, 31.350, 20.900 Ft) tulajdonosi prémium a hazai tenyésztésű ló futtatójának. 3é és idb. lovaknak. Indulóadási díj 11000 Ft (Utónevezés nem lehetséges !)

Szeptemberi csere

Szeptemberben a Nemzetközi Lóverseny és Food Truck Show hétvégéjén az ügető és a galopp versenynap helyet cserél: 11-én szombaton a telivérek, 12-én vasárnap az ügető szakág kiválóságai állnak starthoz. Az utóbbi napon két kiemelt verseny a Marschall József Emlékverseny és a Hungária Díj vár ránk, a galopp szakág szombaton többek között a Kincsem Díjra, az Imperiál Díjra és Overdose Díjra készül.

Eladó lovak

Sándor Mátyás (2020) pej mén (Pigeon Catcher, Shila) 5000 euró

Álomhozó (2020) sárga kanca (Pigeon Catcher, Angyal) 3000 euró

Shila (2005) pej kanca (Alwuhush, Saca) 3000 euró

Suhanó Üstökös (2019) pej mén (Eagle Top, Suhanó) 4000 euró

Elérhetőség: Sztankov Ákos 06 20 369 0188

A nap nyerője

A Nyeretlenek Versenyében nagyon jó sansznak tűnik **Shifting of Stukko**. Az import hároméves két gyengébb futását követően, az Alagi Díjban, ennél jóval erősebb mezőnyben tűnt ki és szaladt fel egészen jó hatodiknak. Amennyiben csak megközelíti azt a formáját, nehéz elképzelni, hogy bárki is komoly ellenfele legyen.

Meglepetés ló

A program elején, a Bonta Ferenc Emlékversenyben erősebb lovassal áll starthoz **Victoria Vitae**. A négyéves kanca két- és hároméves is egy-egy versenyt nyert, azóta viszont nem sokat mutatott, most azonban visszalépett egy osztályt és a rövidebb táv is kedvezhet számára, így elképzelhető, hogy meg tudja majd lepni a favoritokat.

Napi lóversenyprogram - 2021. június 20., vasárnap

Kincsem Park	**pálya: 11**	14.00	14.30	15.00	15.30	16.00	16.30	17.00
Kincsem+	**pálya: 1**	16.00						

A Kincsem+ futam részletes versenyprogramját keresse a www.lovifogadas.hu oldalon!

A vasárnapi galoppon induló lovasok jegyzéke

Balogh Luca am.	V.	**Kolumbán Örs**	VI.	**Ördög Alen**	I., IV., V.
Benedek Zoltán	VI.	**Kovács Milán**	I., II.	**Paizs Gábor**	II., VI.
Cserei Szabolcs	I., II.	**Kovács Réka am.**	V.	**Panyi Mátyás**	I., III., VI.
Fézer Ramóna	V.	**Kriskó Norbert**	IV.	**Stanislav Georgiev**	III., IV., VI., VII.
Gönczi Rebeka	I., III., IV., VI., VII.	**Kun Ferenc**	I.	**Suták Csenge**	II., III., IV., VI., VII.
ifj. Kozma István	II., III., IV., VII.	**Milos Jovanovic**	VI.	**Szabó Nikolett am.**	V.
Ján Havlík	III., IV., VII.	**Mocsinka Vivien**	III., IV.	**Szala Cintia**	I., V.
Jozef Parigál	I., II., III., IV., VI.	**Morvai Előd**	II., III.	**Szőke Dániel**	V.
Kelemen Zénó	V.	**Nagy Tamás**	III., IV., VI., VII.	**Vámos Mercédesz**	IV.

A vasárnapi galoppon indulónak jelentett lovak jegyzéke

Aloiv Aivilo (GB)	IV.	**Draco**	VI.	**Marlon**	VII.	**Shifting of Stukko (IRE)**	VI.
Amaranta	II.	**Eternity The Great (IRE)**	VI.	**Maxson Hill (FR)**	I.	**Shoester**	I.
Amerika Kapitány (IRE)	VII.	**Fleeting Vision (IRE)**	VI.	**Melioria**	II.	**Sugarbird (IRE)**	II.
Angelina (CZE)	I.	**His Majesty**	II.	**Morita Menantie (FR)**	VII.	**Szigliget (IRE)**	IV.
Avoiding Water (FR)	VI.	**Hong Kong**	VI.	**Nebáncsvirág (IRE)**	VII.	**Szokatlan**	II.
Báthory	VII.	**Hucsucso (IRE)**	V.	**North Island (GER)**	IV.	**Szurya (GER)**	VI.
Békeidő	V.	**Humbuk**	III.	**Ocasio Cortez (IRE)**	III.	**Texas Girl (FR)**	III.
Bellissima Mia (IRE)	IV.	**Hurrikán**	IV.	**Police Chief**	V.	**Turn Me On (GER)**	III.
Bramastra (FR)	IV.	**It's my Time (GER)**	III.	**Princess Passion**	V.	**Vendy Mast (SVK)**	II.
Bubesz	VI.	**Kapdarkey (FR)**	V.	**Quint**	I.	**Victoria Vitae (CZE)**	I.
Catch Me (IRE)	III.	**Klaudia Livius (IRE)**	IV.	**Rubidium**	V.	**Wallstreet Journey (IRE)**	VI.
Centrum	I.	**Lady Zsu (GB)**	III.	**Rudaina (GB)**	IV.	**Watch Me (GB)**	IV.
Cenzor	IV.	**Levendula (IRE)**	III.	**Sally Rose (IRE)**	III.	**Watch Me Move (IRE)**	I.
Denis The Diva (GB)	III.	**Loire**	VI.	**Sáska**	V.	**Xman**	II.
Dirty Dancer	IV.	**Luck Stone**	I.	**Scandinavian Lady (IRE)**	VII.	**Zágráb**	V.

A vasárnapi galoppon indulónak jelentett lovak futtatóinak jegyzéke

„LAKE LOUISE" Rábaközi Lovas Szövetkezet
Agro-West Contact Kft.
Álmodó Tanácsadó Kft.
Aros Vivien
Bábolna Nemzeti Ménesbirtok
Balogh Heike
Balogh Luca
BARÁTSÁG BAU KFT.
Bocska Béla
Bodó Dániel István
Bokori Tamás
BUZÁSI Kft.
CANTEL Racing Kft.
Dr. ELF Kft.
Dr. Suták Vanda
Elbert József
EPALEK S.R.L.
Fehér ló Telivér Farm Egylet Egyesülete
FINISHING d.o.o.
GERMAN 81 EOOD
Girodin-Garázs Kft.
Gohorse-stars Kft.
Hargitai Márton
Kóczián József
KOLOZSI RANCH s.r.o.
KORONA S.E.
Kósa Bernadett
Kovács Réka
Lords of Horses Kft.
MÁJER ÉS TÁRSA KFT.
MOLNÁR ÉS TÁRSA Bt.
NOMÁD LOVAK Kft.
Orbay Kft.
Pavel Vigas - Vimar
RRD Training & Racing Kft.
SHR-Ján Madarász
Stall Liberty Leaf, AUT
Stefan Hribar, SVN
Sutákné Máté Ágnes
Telivér Farm Kft.
Tormási Gyula
TSN Kft.
Vara Róbert
Vmax Hungary Kft.

Figyelem!

Az első futamot megelőzően Goddess of War startpróbát tesz.

2021.06.20 **I. FUTAM** **14:00** (101)

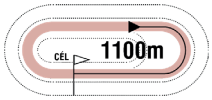

Pálya: **11 - Kincsem Park**
A futam neve: **BONTA FERENC EMLÉKVERSENY HENDIKEP** (V.o.) **(szintetikus pálya)**
Összdíjazás: **520000 Ft** (260000, 104000, 78000, 52000, 26000)
Egyéb információ: **A Connolly's RED MILLS különdíja a győztes ló idomárjának.**
Díjátadás versenynapon kívül!

1 Victoria Vitae (CZE) *

67.5 Cserei Szabolcs (3.5) (12,1-4) (Királykék, neonzöld ujjak, királykék karsz. ,neonzöld s.)

4 pk The Bogberry (USA) - Vesponetta (FR) / Vespone (IRE) **Székely Károly** **Istálló: F & L i.**

Startbox: 3 Élet stat.: 10, 2-2, 843780 Ft 2021: 2, 0-0, 0 Ft 2020: 5, 1-0, 280000 Ft Tenyésztő: Tajana Grdak 87

2021.06.05	**7/7**	**-**	1400	Kincsem Park	(j)	IV. o.	Balogh Luca am.	58.0	1:27.6	47	(23)	Sprinter-Theblacklist-Sámántánc
2021.04.25	**6/6**	**35**	1400	Kincsem Park	(j)	IV. o.	Balogh Luca am.	59.5	1:29.0	50.5	(11)	Serif-Rébék-Bossa Nova
2020.11.08	**9/9**	**-**	1400	Kincsem Park	(j)	IV. o.	Balogh Luca am.	60.5	1:27.0	57.5	(35)	Denis The Diva-New Big Hope-Bossa Nova
2020.09.13	**6/7**	**-**	1400	Kincsem Park	(j)	IV. o.	Balogh Luca am.	61.5	1:28.6	45.5	(24)	Pókerarc-Can't Beat It-Bossa Nova
2020.08.16	**6/9**	**45.5**	1400	Kincsem Park	(j)	III. o.	Jozef Parigál	59.5	1:27.7	56	(12)	Rainbow Rosie-Apostol-Like The Sea

2 Shoester *

66.5 Kovács Milán (3.5) (12,1-4) (Zöld, fehér pettyek, piros sapka)

3 sher Steady As A Rock (FR) - Should I Stay / Overseas Transfer (IRE) **Dr. Ecsedi Ferenc** **Istálló: dr. Ecsedi Leticia úrhölgy lova**

Startbox: 6 Élet stat.: 4, 0-1, 134000 Ft 2021: 1, 0-0, 0 Ft 2020: 3, 0-1, 134000 Ft Tenyésztő: Bácsalmási Agráripari Zrt. 59

2021.05.16	**10/12**	**33.5**	1200	Kincsem Park	(j)	V. kat.	Mészáros Zsolt	59.5	1:14.0	53	(19)	Jumeirah Beach-Watch Me Move-Sir Sherlock
2020.12.06	**2/7**	**51.5**	1100	Kincsem Park	(j)	IV. kat.	Suták Csenge	59.0	1:09.3	51	(1)	Klaudia Livius-Shoester-Fangio
2020.11.01	**12/14**	**-**	1200	Kincsem Park	(3.5)	IV. kat.	Mészáros Zsolt	59.0	1:14.5	56	(29)	Rumba Lady-Catch Me-Meglepetés
2020.10.04	**7/9**	**41.5**	1400	Kincsem Park	(3.5)	IV. kat.	Mészáros Zsolt	58.0	1:30.1	54	(13)	Power Dose-Turbina-Arcsi

3 Watch Me Move (IRE) *

66.0 Kun Ferenc (5,0-1) (Királykék, neonzöld ujjak, királykék karsz. és sapka)

4 stpk Society Rock (IRE) - High Field Lady (GB) / Lancastrian (IRE) **Székely Károly** **Istálló: F & L i.**

Startbox: 1 Élet stat.: 6, 0-3, 179500 Ft 2021: 3, 0-1, 106000 Ft 2020: 3, 0-2, 73500 Ft Tenyésztő: Mr I. O'Callaghan 94

2021.06.13	**8/9**	**42.5**	1200	Kincsem Park	(j)	IV. kat.	Kun Ferenc	59.5	1:13.0	65	(20)	El Prado's Joy-Han Denever-Rudaina
2021.05.16	**2/12**	**47.5**	1200	Kincsem Park	(j)	V. kat.	Kun Ferenc	61.5	1:14.0	53	(3)	Jumeirah Beach-Watch Me Move-Sir Sherlock
2021.04.04	**6/10**	**45**	1100	Kincsem Park	(j)	V. kat.	Kun Ferenc	61.5	1:07.6	58	(9)	Friendly Fenomen-Dubai Tigress-Római Lány
2020.06.28	**10/12**	**30.5**	1800	Kincsem Park	(3.0)	V. kat.	ifj. Fejes Lajos	60.5	1:48.9	57	(25)	Lucifer-Aurora Amica-Dawn Hill
2020.06.14	**4/8**	**44**	1200	Kincsem Park	(p)	V. kat.	Suták Csenge	54.0	1:12.9	54.5	(7)	Fly To Me-Sally Rose-Blank Canvas

4 Angelina (CZE)

65.0 Panyi Mátyás (2.5) (19,1-10) (Zöld, piros öv, karsz, zöld s.)

4 pk Soldier Hollow (GB) - Alfkona (GER) / Areion (GER) **Jozef Roszival** **Istálló: Rebeca Racing i.**

Startbox: 2 Élet stat.: 4, 0-0, 0 Ft 2021: 3, 0-0, 0 Ft 2020: 1, 0-0, 0 Ft Tenyésztő: Molnár Ernő / Ernest Molnár 66

2021.05.16	**6/13**	**37.5**	1100	Kincsem Park	(3.5)	IV. o.	Paizs Gábor	60.0	1:05.2	53	(11)	Klaudia Livius-Bastille-Dubai Tigress
2021.04.04	**7/10**	**47**	1100	Kincsem Park	(j)	V. kat.	ifj. Kozma István	63.5	1:07.6	58	(9)	Friendly Fenomen-Dubai Tigress-Római Lány
2021.03.21	**8/9**	**37**	1400	Kincsem Park	(j)	V. kat.	Jozef Parigál	63.0	1:27.9	54.5	(18)	Next Page-Eminent Victory/Friendly Fenomen
2020.07.26	**8/8**	**-**	1400	Kincsem Park	(j)	V. kat.	ifj. Fejes Lajos	59.5	1:27.8	55	(23)	Perpericon-Winter Tale-Wild Silk

5 Centrum

61.5 Gönczi Rebeka (38,6-12) (Bézs, smaragdzöld ujjak és sapka)

4 sk Latin Lover (FR) - Cool Girl (IRE) / Captain Rio (GB) **Aros Zoltán** **Istálló: Krizo i.**

Startbox: 5 Élet stat.: 17, 1-10, 886500 Ft 2021: 3, 0-2, 122000 Ft 2020: 9, 1-3, 429000 Ft Tenyésztő: Mikó Károly, Kállósemjén 79

2021.05.30	**2/10**	**37.5**	1300	Kincsem Park	(j)	V/b.	Kovács Milán	65.0	1:20.8	46.5	(6)	Lancaster Dream-Centrum-Forgiven
2021.05.16	**13/13**	**-**	1100	Kincsem Park	(3.5)	IV. o.	Mocsinka Vivien	55.5	1:05.2	53	(32)	Klaudia Livius-Bastille-Dubai Tigress
2021.04.11	**5/8**	**37.5**	1000	Kincsem Park	(j)	V. o.	Gönczi Rebeka	63.0	1:00.9	41	(8)	Bastille-Kontroll-Keszkenő
2020.12.20	**2/5**	**43**	1000	Kincsem Park	(j)	IV. o.	Benedek Zoltán	55.5	1:01.4	46	(2.5)	Somewhere-Centrum-Daktilus
2020.12.06	**5/6**	**37.5**	1200	Kincsem Park	(j)	V. o.	Morvai Előd	60.0	1:16.2	46.5	(8.5)	Zvarovska-Botaniste-Jelsa

6 Maxson Hill (FR)

61.0 Jozef Parigál (26,5-5) (Piros, zöld ujjak és sapka)

4 pher Maxios (GB) - Sonka (FR) / Desert Prince (IRE) **Tormási Gyula** **Istálló: Orbay Kft.**

Startbox: 7 Élet stat.: 11, 2-4, 789000 Ft 2021: 4, 0-3, 260000 Ft 2020: 6, 2-1, 529000 Ft Tenyésztő: Katarina Jacobson 67

2021.05.23	**3/8**	**38.5**	1400	Kincsem Park	(j)	V. o.	Jozef Parigál	62.0	1:27.7	49.5	(8)	Humbuk-Charger-Maxson Hill
2021.05.16	**10/11**	**24.5**	1600	Kincsem Park	(j)	V. o.	Jozef Parigál	62.5	1:41.9	51	(20)	Brownie-Sir Sheldon-Avignon
2021.04.18	**2/8**	**40.5**	1400	Kincsem Park	(j)	V. o.	Bóna Nikoletta	58.5	1:28.8	43	(rfej.)	His Majesty-Maxson Hill-Sir Sheldon
2021.03.28	**3/7**	**37.5**	1600	Kincsem Park	(j)	V. o.	Bóna Nikoletta	58.5	1:43.9	44.5	(2)	Running Wild-Surrogate-Maxson Hill
2020.12.27	**3/8**	**40.5**	1200	Kincsem Park	(j)	V/b.	Bóna Nikoletta	62.5	1:12.8	43.5	(0.5)	Surprise of Devil-Bastille-Maxson Hill

7 Luck Stone *

56.0 Szala Cintia (3.5) (0,0-0) (Zöld, lila ujjak, zöld sapka)

9 stpher Milestone - Lady El Gran / Horatio Luro (USA) **Korona Károly** **Istálló: Vmax**

Startbox: 4 Élet stat.: 70, 5-25, 2889000 Ft 2021: 4, 0-2, 144000 Ft 2020: 8, 1-3, 394000 Ft Tenyésztő: Korona Károly, Vác 79

2021.05.30	**4/10**	**31**	1300	Kincsem Park	(j)	V/b.	Morvai Előd	61.0	1:20.8	46.5	(8)	Lancaster Dream-Centrum-Forgiven
2021.05.16	**11/13**	**24**	1100	Kincsem Park	(3.5)	IV. o.	Bihari Alexandra	51.5	1:05.2	53	(15)	Klaudia Livius-Bastille-Dubai Tigress
2021.05.09	**7/8**	**27.5**	1200	Kincsem Park	(j)	V. o.	Süki Laura am.	55.5	1:15.5	39.5	(10)	Wesley-Dormi-Quint
2021.03.28	**2/4**	**35**	1200	Kincsem Park	(j)	V/b.	Gárdonyi Fruzsina am.	61.5	1:16.1	36.5	(2)	Wesley-Luck Stone-Lump
2020.12.27	**7/8**	**30**	1200	Kincsem Park	(j)	V/b.	Kriskó Norbert	59.0	1:12.8	43.5	(6.5)	Surprise of Devil-Bastille-Maxson Hill

8 Quint

52.5 Ördög Alen (3.5) (18,1-2) (Sötétkék)

4 stpk Makaam (USA) - Queen's Night (IRE) / Night Shift (USA) **Dejan Davidovic** **Istálló: Telivér Farm i.**

Startbox: 8 Élet stat.: 17, 0-11, 637500 Ft 2021: 3, 0-2, 104000 Ft 2020: 11, 0-6, 289500 Ft Tenyésztő: Bácsalmási Agráripari Zrt. 67

2021.05.23	**5/8**	**30**	1400	Kincsem Park	(j)	V. o.	Ördög Alen	54.0	1:27.7	49.5	(8)	Humbuk-Charger-Maxson Hill
2021.05.09	**3/8**	**34**	1200	Kincsem Park	(j)	V. o.	Kelemen Zénó	54.0	1:15.5	39.5	(2)	Wesley-Dormi-Quint
2021.04.25	**7/12**	**36.5**	1400	Kincsem Park	(j)	V. kat.	Ördög Alen	60.0	1:27.1	55.5	(15)	Briliantina-Brownie-Dubai Tigress
2020.12.20	**6/6**	**-**	1400	Kincsem Park	(j)	V. kat.	Morvai Eszter am.	55.5	1:28.3	52	(25)	Expect No Mercy-Zvarovska-Marsellus Wallace
2020.12.06	**5/6**	**28**	1400	Kincsem Park	(j)	V/b.	Mocsinka Vivien	58.5	1:29.6	34.5	(13)	Humbuk-Glorious Glorious-Lump

Quint 4.0 kg túlsúllyal indul. Fogadási típusok: Tét, Hely, Befutó, Hármasbefutó

Victoria Vitae legutóbb a kanyar végéig vezetett, így a rövidebb táv kedvezhet neki, meglepetést okozhat. Shoester idei második versenyében már a főszereplők közé tartozhat. Watch Me Move hendikepbe került, úgy tűnik, hogy esélyénél van. Angelina kihagyott egy hónapot, utolsó előtti formája elég lehet a dobogós helyezéshez. Centrum a leggyengébb osztályban csak egy javult lótól kapott ki, a győzelemért lehet harcban. Maxson Hill korrigálta kisiklását, topjával behúzhatná ezt a futamot. Luck Stone átlagával egy kisebb helyezésben bízhat, ismét új lovassal próbálkozik. Quint hasonló mezőnyben legutóbb kicsit lemaradt ugyan, előző futása alapján azonban dobogós sansz.

Véleményünk: Maxson Hill (6) – Centrum (5) – Quint (8) – Watch Me Move (3)

A jackpot összegével a fogadásszervező az adott játékban képzett nyereményalapot megnöveli.
A jackpot összegével megemelt nyereményalap a nyertes fogadók között kerül felosztásra oly módon, hogy azt a kihirdetett és kifizetett nyeremény osztalék együttesen tartalmazza.

GALOPP

50.000 Ft jackpot Tétre

2021.06.20 **II. FUTAM**

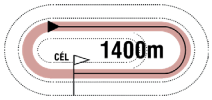

14:30

(102)

Pálya: **11 - Kincsem Park**
A futam neve: **SCHEJBAL JÓZSEF EMLÉKVERSENY HENDIKEP** (IV.o.) **(szintetikus pálya)**
Összdíjazás: **640000 Ft** (320000, 128000, 96000, 64000, 32000)

1 Amaranta *

67.5 Kovács Milán (3.5) (12,1-4) (Zöld, feh. csill., pir.-feh. csík. ujj. és p.-fehér csík.s.)

4 pk Steady As A Rock (FR) - Álommanó / Noble Law (GB) **Tormási Gyula** **Istálló: Group I i.**

Startbox: 3 Élet stat.: 19, 4-7, 1915000 Ft 2021: 3, 0-1, 88000 Ft 2020: 12, 3-6, 1522000 Ft Tenyésztő: Rostás Miklós, Orosháza 85

2021.06.05	**7/7**	**48.5**	1000	Kincsem Park	(j)	III. o.	Kovács Milán	60.0	1:00.4	49	(7)	Bastille-Klaudia Livius-Messina
2021.05.09	**7/9**	**39.5**	1400	Kincsem Park	(j)	III. o.	Bóna Nikoletta	61.0	1:26.8	47.5	(17)	Loveliness-Han Denever-Xman
2021.04.04	**4/6**	**53.5**	1200	Kincsem Park	(j)	II. o.	Bóna Nikoletta	54.0	1:13.7	60.5	(3.5)	Septon-Messina-La Lianga
2020.12.27	**1/6**	**56.5**	1200	Kincsem Park	(j)	II. o.	Bóna Nikoletta	56.0	1:12.5	56.5	(2.5)	Amaranta-Septon-Humbuk
2020.12.06	**4/6**	**53**	1200	Kincsem Park	(j)	II. o.	Bóna Nikoletta	57.0	1:14.0	54.5	(6)	Septon-Futurist Fashion-Dharma

2 Melioria

67.0 Morvai Előd (3.5) (11,0-3) (Kék, ezüst sapka)

4 stpk Garabonciás (GER) - Millennium / Satin Stone (USA) **Bányai Rita** **Istálló: TRINITY i.**

Startbox: 4 Élet stat.: 8, 2-2, 623500 Ft 2021: 0, 0-0, 0 Ft 2020: 6, 2-1, 593000 Ft Tenyésztő: Korona SE, Vác 186

2020.10.18	**8/10**	**41**	2400	Kincsem Park	(4.0)	Gd-2	Jozef Parigál	57.5	2:40.0	62	(21)	Aurora Amica-Santis-Minorita
2020.09.27	**1/8**	**53.5**	2200	Kincsem Park	(j)	IV. o.	Jozef Parigál	61.0	2:24.7	53.5	(nyak)	Melioria-Tűzfészek-Rubikon
2020.09.20	**11/13**	**38.5**	2400	Kincsem Park	(3.0)	Gd-2	Gönczi Rebeka	58.0	2:27.8	68	(30)	Blush Bird-Impression-Dawn Hill
2020.07.26	**4/9**	**52**	2000	Kincsem Park	(3.5)	III. o.	Gönczi Rebeka	55.0	2:04.5	58.5	(7.5)	Faust-Lashain-Stormatic
2020.06.21	**6/11**	**53.5**	1600	Kincsem Park	(3.6)	Gd-3	Zdenko Smida	58.0	1:38.2	64.5	(11)	Antilopa-Simply The Best-Impression

3 Xman *

64.5 Paizs Gábor (31,2-10) (Fekete, "fehér ló", fekete sapka)

4 pm Rendezvous (IRE) - Xindi / Satin Stone (USA) **Pap Gabriella** **Istálló: FELTEFE**

Startbox: 5 Élet stat.: 17, 2-13, 1435500 Ft 2021: 3, 0-3, 268500 Ft 2020: 10, 2-8, 1014500 Ft Tenyésztő: Bácsalmási Agráripari Zrt. 68

2021.05.23	**5/6**	**42**	1600	Kincsem Park	(j)	V. kat.	Paizs Gábor	65.0	1:39.6	59	(21)	Bramastra-Rudaina-Szigliget
2021.05.09	**3/9**	**47.5**	1400	Kincsem Park	(j)	III. o.	Paizs Gábor	59.0	1:26.8	47.5	(6.5)	Loveliness-Han Denever-Xman
2021.04.04	**2/7**	**51**	1400	Kincsem Park	(j)	IV. o.	Paizs Gábor	64.0	1:28.2	46.5	(3.5)	Sámántánc-Xman-Bossa Nova
2020.12.06	**4/6**	**48**	1400	Kincsem Park	(j)	IV. o.	Makoviczki Ákos	64.0	1:30.1	56	(8)	Serif-Silver Chimes-Agave
2020.11.15	**5/10**	**45.5**	1600	Kincsem Park	(j)	IV. o.	Makoviczki Ákos	64.0	1:42.0	58	(12)	Rubikon-Expect No Mercy-Katchanka

4 Vendy Mast (SVK) *

61.5 ifj. Kozma István (41,10-7) (Sötétzöld, narancssárga gyűrűk és sapka)

3 stpk Black Mast (USA) - Viva La Diva (GER) / Big Shuffle (USA) **Ribárszki Sándor** **Istálló: VIMAR**

Startbox: 7 Élet stat.: 10, 1-4, 593000 Ft 2021: 5, 1-1, 291500 Ft 2020: 5, 0-3, 301500 Ft Tenyésztő: Pavel Vigas 80

2021.05.30	**10/10**	**35**	1600	Kincsem Park	(3.0)	III. o.	Ján Havlík	57.0	1:36.5	56	(22)	Can't Beat It-Briliantina-Admirable Louvre
2021.05.16	**6/9**	**51**	1800	Kincsem Park	(3.5)	III. o.	ifj. Kozma István	55.0	1:54.2	53	(4.5)	Igazgató-Phillipines-Winter Tale
2021.04.25	**1/7**	**52**	1600	Kincsem Park	(j)	V. kat.	ifj. Kozma István	60.5	1:42.5	52	(rnyak.)	Vendy Mast-My Little Zazou-Brainiac
2021.04.11	**8/12**	**46.5**	1600	Kincsem Park	(j)	IV. o.	Gönczi Rebeka	59.0	1:40.7	63.5	(13)	Tervel-Chin Chin-Hurrikán
2021.03.21	**5/9**	**46.5**	1400	Kincsem Park	(j)	V. kat.	Gönczi Rebeka	56.0	1:27.9	54.5	(8)	Next Page-Eminent Victory/Friendly Fenomen

5 His Majesty *

61.0 Cserei Szabolcs (3.5) (12,1-4) (Aranysárga, fehér sapka)

5 pm Category Five (IRE) - Hősnő / Jigadee Creek (GB) **Fézer Róbert** **Istálló: Bogi úrhölgy lova**

Startbox: 6 Élet stat.: 19, 2-11, 1232500 Ft 2021: 5, 1-3, 498000 Ft 2020: 7, 0-5, 360000 Ft Tenyésztő: Abbeva Istálló/Albert & Eva Klimscha 87

2021.06.05	**4/7**	**45.5**	1400	Kincsem Park	(j)	IV. o.	Dickinson Judit am.	61.5	1:27.6	47	(5.5)	Sprinter-Theblacklist-Sámántánc
2021.05.16	**8/11**	**35.5**	1600	Kincsem Park	(j)	V. o.	Makoviczki Ákos	67.5	1:41.9	51	(14)	Brownie-Sir Sheldon-Avignon
2021.04.18	**1/8**	**43**	1400	Kincsem Park	(j)	V. o.	Cserei Szabolcs	60.5	1:28.8	43	(rfej.)	His Majesty-Maxson Hill-Sir Sheldon
2021.04.04	**2/7**	**39**	1400	Kincsem Park	(j)	V/b.	Cserei Szabolcs	66.5	1:28.6	43.5	(1.25)	Cenzor-His Majesty-Zágráb
2021.03.21	**3/7**	**39**	1400	Kincsem Park	(j)	V. o.	Cserei Szabolcs	60.0	1:30.0	51.5	(1.85)	Voyager-Igazgató-His Majesty

6 Sugarbird (IRE)

60.5 Suták Csenge (47,9-7) (Királykék, fehér szegély, királykék sapka)

3 pk Buratino (IRE) - Scarlet Pursuits (IRE) / Pastorial Pursuits (GB) **Suták János** **Istálló: Májer és Társa**

Startbox: 2 Élet stat.: 6, 1-2, 435500 Ft 2021: 2, 0-0, 0 Ft 2020: 4, 1-2, 435500 Ft Tenyésztő: Ronan Tynan 32

2021.04.18	**6/6**	**41.5**	1200	Kincsem Park	(j)	IV. o.	Májer Cintia am.	59.0	1:14.2	60.5	(14)	Catch Me-Daktilus-Sprinter
2021.03.28	**7/7**	**41**	1600	Kincsem Park	(j)	V. o.	Májer Cintia am.	65.0	1:43.9	44.5	(13)	Running Wild-Surrogate-Maxson Hill
2020.12.13	**1/11**	**53**	1400	Kincsem Park	(j)	IV. kat.	Suták Csenge	57.5	1:29.6	53	(0.75)	Sugarbird-Kaukázus-Light to Dream
2020.09.20	**9/14**	**37**	1400	Kincsem Park	(3.0)	IV. kat.	Bakos Gábor	56.5	1:23.1	57	(19)	Light Blue Sky-Diadora Sts-Tervel
2020.08.02	**5/10**	**48**	1000	Kincsem Park	(3.0)	IV. kat.	Suták Csenge	56.5	0:58.5	52	(2)	Melmet-Libegő-Shy Boy

7 Szokatlan

57.0 Jozef Parigál (26,5-5) (Sötétkék)

3 pm Makaam (USA) - Szonáta (GB) / Haafhd (GB) **Dejan Davidovic** **Istálló: Telivér Farm i.**

Startbox: 1 Élet stat.: 2, 0-2, 167500 Ft 2021: 0, 0-0, 0 Ft 2020: 2, 0-2, 167500 Ft Tenyésztő: Bácsalmási Agráripari Zrt. 255

2020.12.20	**3/7**	**48.5**	1200	Kincsem Park	(j)	IV. kat.	Stanislav Georgiev	59.0	1:16.1	54.5	(6)	Gerappa Sts-Chin Chin-Szokatlan
2020.12.06	**4/7**	**48.5**	1100	Kincsem Park	(j)	IV. kat.	Jozef Parigál	59.0	1:09.3	51	(4)	Klaudia Livius-Shoester-Fangio

Szokatlan 1.0 kg túlsúllyal indul. Fogadási típusok: Tét, Hely, Befutó, Hármasbefutó
Figyelem, ebben a futamban a Totalizatőr két HELY osztalékot fizet!

Amaranta legutóbb ismét valamivel erősebbnek tűnt, visszalépett egy osztályt, topjával nyerhetne. Melioria a saját társaságában tavaly szinte mindig döntős volt, kihagyása ellenére számít. Xman utolsó versenyében lemaradt, előtte állandóan küzdelemben volt, helyezéssel korrigálhat. Vendy Mast sem ment jól május végén, amennyiben feledtetni tudja azt a produkcióját, megszerezheti az első díjat. His Majesty közeli negyedikként futott jó formát, idei második győzelmére is van esély. Sugarbird zsokéval kicserélt lóként szerepelhet, néhány hete nagyon ideges volt a kikentrézésnél, végül nem is állt starthoz. Szokatlan kétévesen, télen két remek versenyt futott, amennyiben hasonló formával tér vissza, megnyerheti első hendikepjét.

Véleményünk: Vendy Mast (4) – Xman (3) – His Majesty (5) – Sugarbird (6)

2021.06.20 **III. FUTAM**

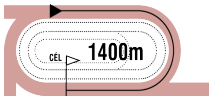

15:00

(103)

Pálya: **11 - Kincsem Park**
A futam neve: **KESZTHELYI ISTVÁN EMLÉKVERSENY HENDIKEP** (II.o.)
Összdíjazás: **880000 Ft** (440000, 176000, 132000, 88000, 44000)

1 Denis The Diva (GB) *

66.5 Morvai Előd (3.5) (11,0-3) (Királykék, sárga öv, karszalag és kék sapka)

5 pher Aussie Rules (USA) - Lunarian (GB) / Bahamian Bounty (GB) **Kovács Sándor** **Istálló: STS i.**

Startbox: 5 Élet stat.: 12, 3-7, 1837000 Ft 2021: 4, 0-3, 423500 Ft 2020: 8, 3-4, 1413500 Ft Tenyésztő: FTP Equine Holdings Ltd 74

2021.05.23	**3/6**	**62.5**	1400	Kincsem Park	(j)	II. o.	Morvai Előd	64.0	1:25.4	66.5	(4.5)	Light Blue Sky-Sally Rose-Denis The Diva
2021.04.25	**8/8**	**46**	1600	Kincsem Park	(j)	IV. kat.	Drexler Virginia	59.5	1:39.3	65	(17)	Mr Penny-Shy Boy-Winter Tale
2021.04.11	**3/6**	**61**	1400	Kincsem Park	(j)	III. kat.	Drexler Virginia	58.5	1:29.8	65.5	(1.35)	Trip Jone Decerisy-Sword of Lucky-Denis The Diva
2021.03.21	**2/5**	**66**	1400	Kincsem Park	(j)	II. o.	Drexler Virginia	63.0	1:28.4	63	(1.25)	Trip Jone Decerisy-Denis The Diva-New Big Hope
2020.12.27	**2/5**	**61**	1400	Kincsem Park	(j)	II. kat.	Morvai Előd	59.0	1:25.6	71.5	(6)	Oba Hara-Denis The Diva-War Master

2 Turn Me On (GER)

61.5 Nagy Tamás (54,7-11) (S.kék, barna váll. piros-lila rombuszos ujjak, s.kék s.)

4 pm Amaron (GB) - Tintagel (GB) / Oasis Dream (GB) **Zaláné Nyulasi Fruzsina** **Istálló: Belracing**

Startbox: 2 Élet stat.: 12, 1-9, 1826500 Ft 2021: 4, 0-3, 417500 Ft 2020: 8, 1-6, 1409000 Ft Tenyésztő: Gestüt Ohlerweiherhof 96

2021.06.13	**3/6**	**61.5**	1400	Kincsem Park	(3.0)	Elit o.	Gönczi Rebeka	57.5	1:25.1	70	(1.75)	Silver Pepper-Light Blue Sky-La Lianga/Turn Me On
2021.05.23	**5/5**	**46**	1400	Kincsem Park	(j)	I. kat.	Nagy Tamás	59.0	1:24.1	73	(22)	Báthory-Dante's Peak-Silver Pepper
2021.04.24	**10/12**	**-**	1800	Bratislava	(5,1)	I. kat.	Jirí Palík	58.5	1:53.2	-	(13)	Ideal Approach-Sagar-Palmera
2021.04.04	**3/4**	**56**	1200	Kincsem Park	(j)	I. kat.	Nagy Tamás	59.0	1:12.6	73	(13)	Báthory-Vain Hope-Turn Me On
2020.11.01	**6/7**	**49**	1600	Kincsem Park	(3.5)	Elit o.	Suták Csenge	59.5	1:42.0	65.5	(17)	Lady Mazie-Sally Rose-Gunsmoke

3 Levendula (IRE) *

61.0 Gönczi Rebeka (38,6-12) (Égszínkék)

5 pk Camacho (GB) - Lovesome (GB) / Kheleyf (USA) **Kreka István** **Istálló: Viola i.**

Startbox: 3 Élet stat.: 17, 6-8, 2853500 Ft 2021: 3, 0-2, 209000 Ft 2020: 5, 1-3, 817500 Ft Tenyésztő: John Curley 89

2021.06.05	**3/6**	**51**	1600	Kincsem Park	(j)	II. o.	Gönczi Rebeka	61.0	1:38.4	67.5	(13)	War Master-Mystic Maleficent-Levendula
2021.05.09	**7/7**	**54.5**	1200	Kincsem Park	(3.5)	Elit kat.	Nagy Tamás	57.5	1:07.5	72.5	(13)	Vain Hope-Simply The Best-Datthirey
2021.04.11	**4/6**	**58**	1400	Kincsem Park	(j)	III. kat.	Nagy Tamás	59.5	1:29.8	65.5	(5)	Trip Jone Decerisy-Sword of Lucky-Denis The Diva
2020.12.06	**3/5**	**63.5**	1200	Kincsem Park	(j)	I. kat.	Mocsinka Vivien	59.5	1:13.0	70	(4.5)	Morita Menantie-Oba Hara-Levendula
2020.11.08	**6/7**	**64**	1400	Kincsem Park	(3.5)	Gd-3	Mocsinka Vivien	60.5	1:28.1	71.5	(8)	Simply The Best-Marlon-Báthory

4 Ocasio Cortez (IRE)

61.0 Stanislav Georgiev (37,11-14) (Narancssárga, sötétzöld sapka)

4 szk Gutaifan (IRE) - Novel Fun (IRE) / Noverre (USA) **Stanislav Georgiev** **Istálló: SEVAR i.**

Startbox: 8 Élet stat.: 1, 0-1, 140000 Ft 2021: 1, 0-1, 140000 Ft 2020: 3, 0-2, 345125 Ft Tenyésztő: McEnery Paul 83

2021.05.30	**4/10**	**60.5**	900	Kincsem Park	(3.0)	I. kat.	Bakos Gábor	56.5	0:49.7	66	(5.5)	Nebáncsvirág-Marlon-Scandinavian Lady
2020.08.16	**5/9**	**-**	1700	Bratislava	(4,5)	Ld	Hamil Zyulkyul	58.0	1:47.7	-	(14)	Centa-Heroina-Queen Opera
2020.06.28	**5/10**	**-**	1700	Bratislava	(4,1)	I. kat.	Hamil Zyulkyul	58.5	1:45.7	-	(14)	Queen Opera-Eyes On You-Datthirey
2020.01.15	**7/9**	**-**	1200	Wolverhampton		V. o.	Mark Crehan	58.0	1:14.8	-	(5.5)	Batchelor Boy-Dark Silver-Dana Forever

5 Sally Rose (IRE) *

61.0 Jozef Parigál (26,5-5) (Ezüst, n.sárga "V"-k, ezüst sapka)

5 pk Arakan (USA) - Satco Rose (IRE) / Satco (FR) **Berghoffer Szandra** **Istálló: Almira i.**

Startbox: 6 Élet stat.: 23, 3-13, 2445500 Ft 2021: 3, 0-2, 326000 Ft 2020: 8, 2-4, 1315000 Ft Tenyésztő: Liam Byrne 74

2021.05.23	**2/6**	**61.5**	1400	Kincsem Park	(j)	II. o.	Jozef Parigál	61.0	1:25.4	66.5	(3)	Light Blue Sky-Sally Rose-Denis The Diva
2021.04.04	**6/6**	**58.5**	1200	Kincsem Park	(j)	II. o.	Gönczi Rebeka	61.5	1:13.7	60.5	(6.5)	Septon-Messina-La Lianga
2021.03.21	**3/4**	**61.5**	1200	Kincsem Park	(j)	I. o.	Gönczi Rebeka	56.5	1:14.7	66	(2)	Melmet-La Lianga-Sally Rose
2020.11.01	**2/7**	**62.5**	1600	Kincsem Park	(3.5)	Elit o.	Gönczi Rebeka	58.5	1:42.0	65.5	(nyak)	Lady Mazie-Sally Rose-Gunsmoke
2020.10.04	**1/6**	**62.5**	1400	Kincsem Park	(j)	II. o.	Gönczi Rebeka	60.0	1:27.5	62.5	(4)	Sally Rose-Rebellis-Blank Canvas

6 It's my Time (GER)

59.5 ifj. Kozma István (41,10-7) (S.kék, barna váll. piros-lila rombuszos ujjak, fehér s.)

7 pk Lord of England (GER) - Imogen (GER) / Tiger Hill (IRE) **Maronka Gábor** **Istálló: Belracing**

Startbox: 4 Élet stat.: 7, 0-5, 508000 Ft 2021: 1, 0-0, 0 Ft 2020: 5, 0-4, 350000 Ft Tenyésztő: Gestüt Etzean 74

2021.05.23	**6/6**	**51**	1400	Kincsem Park	(j)	II. o.	Nagy Tamás	61.0	1:25.4	66.5	(14)	Light Blue Sky-Sally Rose-Denis The Diva
2020.11.08	**5/9**	**53**	1300	Kincsem Park	(j)	II. o.	Milos Milojevic	61.5	1:19.5	56	(10)	Regina Mia-Futurist Fashion-Lujza
2020.10.25	**2/8**	**61**	1600	Kincsem Park	(4.0)	II. o.	Jaroslav Línek	61.5	1:44.4	64.5	(4.5)	Wasmy-It's my Time-Texas Girl
2020.10.04	**4/6**	**56**	900	Kincsem Park	(3.5)	I. o.	Jaroslav Línek	59.0	0:53.3	60	(3.5)	Nebáncsvirág-Messina-Oba Hara
2020.09.13	**6/9**	**-**	1300	Ebreichsdorf	(3,8)		Tomas Lukásek	56.5	1:18.0	-	(8)	Scandinavian Lady-Wirrwarr-Di Mo

7 Texas Girl (FR) *

57.5 Ján Havlík (13,1-2) (Kék, fehér csík, kék sapka)

4 pk Amarillo (IRE) - Roxanna (GB) / Myboycharlie (IRE) **Primoz Hribar (SVN)** **Istálló: Stefan Hribar**

Startbox: 1 Élet stat.: 9, 0-3, 617000 Ft 2021: 1, 0-0, 0 Ft 2020: 7, 1-1, 664500 Ft Tenyésztő: Mme Eva Klimscha 62

2021.05.16	**10/10**	**-**	1600	Kincsem Park	(3.5)	II. kat.	Ján Havlík	62.0	1:38.2	66.5	(34)	Turbina-Binabik-Strong
2021.04.11	**9/12**	**-**	1600	Bratislava	(4,1)	III. o.	Jozef Parigál	58.0	1:39.8	-	(12)	Luckynav-Skif-Kaptain Joe
2020.11.29	**6/7**	**-**	2200	Kincsem Park	(j)	II. o.	ifj. Kozma István	56.5	2:22.9	61	(30)	Qngfu Panda-Rikoleta-Contesse
2020.11.15	**9/9**	**-**	1600	Kincsem Park	(j)	II. kat.	ifj. Kozma István	61.5	1:40.1	66	(45)	Blazing Comet-Winter Tale-War Master
2020.10.25	**3/8**	**59**	1600	Kincsem Park	(4.0)	II. o.	Jozef Parigál	58.0	1:44.4	64.5	(5.5)	Wasmy-It's my Time-Texas Girl

8 Humbuk *

57.0 Panyi Mátyás (2.5) (19,1-10) (Sárga, lila csíkos ujjak és sárga sapka)

5 pher Brahy (USA) - High Rainbow (IRE) / High Chaparral (IRE) **Sztojka Rudolf** **Istálló: Kóczián Dávid úr lova**

Startbox: 10 Élet stat.: 30, 4-11, 1645000 Ft 2021: 3, 1-1, 324000 Ft 2020: 13, 2-6, 845000 Ft Tenyésztő: Bácsalmási Agráripari Zrt. 67

2021.05.23	**1/8**	**49.5**	1400	Kincsem Park	(j)	V. o.	Kovács Milán	65.0	1:27.7	49.5	(4.5)	Humbuk-Charger-Maxson Hill
2021.04.25	**6/8**	**46.5**	1600	Kincsem Park	(j)	IV. kat.	Ördög Alen	55.5	1:39.3	65	(12)	Mr Penny-Shy Boy-Winter Tale
2021.04.04	**4/7**	**44.5**	1400	Kincsem Park	(j)	IV. o.	Rostás Zsolt	62.5	1:28.2	46.5	(8.5)	Sámántánc-Xman-Bossa Nova
2020.12.27	**3/6**	**48.5**	1200	Kincsem Park	(j)	II. o.	Suták Csenge	53.0	1:12.5	56.5	(4)	Amaranta-Septon-Humbuk
2020.12.13	**1/6**	**40.5**	1400	Kincsem Park	(j)	V. o.	Bóna Nikoletta	58.5	1:29.7	40.5	(2)	Humbuk-Wesley-Bastille

9 Catch Me (IRE)

56.5 Suták Csenge (47,9-7) (Királykék, fehér szegély, királykék sapka)

3 szk Markaz (IRE) - Counter Ridge (SAF) / Tiger Ridge ((USA) **Suták János** **Istálló: Májer és Társa**

Startbox: 7 Élet stat.: 7, 2-4, 1177500 Ft 2021: 3, 1-1, 408000 Ft 2020: 4, 1-3, 769500 Ft Tenyésztő: Pierce Molony 89

2021.06.05	**4/6**	**45.5**	1600	Kincsem Park	(j)	II. o.	Májer Cintia am.	55.0	1:38.4	67.5	(18)	War Master-Mystic Maleficent-Levendula
2021.05.09	**6/10**	**59**	1600	Kincsem Park	(3.5)	Gd-3	Suták Csenge	58.0	1:36.8	65.5	(6)	Envious-Diadora Sts-Miss Mystery
2021.04.18	**1/6**	**60.5**	1200	Kincsem Park	(j)	IV. o.	Suták Csenge	64.0	1:14.2	60.5	(2.5)	Catch Me-Daktilus-Sprinter
2020.11.22	**1/10**	**53**	1400	Kincsem Park	(j)	IV. kat.	Suták Csenge	57.5	1:28.6	53	(1)	Catch Me-Leader Bear-Imre
2020.11.01	**2/14**	**55**	1200	Kincsem Park	(3.5)	IV. kat.	Suták Csenge	57.5	1:14.5	56	(0.5)	Rumba Lady-Catch Me-Meglepetés

10 Lady Zsu (GB) **53.5 Mocsinka Vivien** (30,6-7) (Királykék, k.kék-fehér csíkos ujjak, k.kék sapka)

5 sk Lethal Force (IRE) - Lady Vermeer (GB) / Dutch Art (GB) **Berghoffer Szandra** **Istálló: Molnár Team**

Startbox: 9 Élet stat.: 22, 3-13, 2005500 Ft 2021: 4, 0-1, 44000 Ft 2020: 8, 2-4, 1091000 Ft Tenyésztő: W. E. A. Fox & Manor Farm Stud 80

2021.05.30	**8/10**	**36.5**	1600	Kincsem Park	(3.0)	III. o.	Panyi Mátyás	61.0	1:36.5	56	(18)	Can't Beat It-Briliantina-Admirable Louvre
2021.05.16	**8/9**	**47**	1800	Kincsem Park	(3.5)	III. o.	Makoviczki Ákos	65.0	1:54.2	53	(11)	Igazgató-Phillipines-Winter Tale
2021.04.11	**6/7**	**42**	1400	Kincsem Park	(j)	III. o.	Drexler Virginia	63.0	1:26.3	57.5	(19)	Last Stride-Miss Mystery-Aloiv Aivilo
2021.03.21	**5/5**	**50**	1400	Kincsem Park	(j)	II. o.	Gönczi Rebeka	59.5	1:28.4	63	(14)	Trip Jone Decerisy-Denis The Diva-New Big Hope
2020.11.15	**7/9**	**43.5**	1600	Kincsem Park	(j)	II. kat.	Mocsinka Vivien	61.0	1:40.1	66	(23)	Blazing Comet-Winter Tale-War Master

Fogadási típusok: Tét, Hely, Befutó, Hármasbefutó

Denis The Diva folytatta megszakított sorozatát, ami a helyezéseit illeti, ismételhet. Turn Me On egy hete ismét top közelben futott, itt akár már nyerhet is. Levendula gyenge kezdéssel is felért a dobogóra, legjobb számával favorit lehetne. Ocasio Cortez első Kincsem parki versenyében sokáig helyezettnek látszott, idomár-lovasával a fogadók egyik nagy kedvence lehet. Sally Rose roppant megbízható versenyző, mindig lehet rá számítani. It's my Time idei első versenyében nem volt meggyőző, októberben volt egy magas formája, azzal aligha lehet figyelmen kívül hagyni. Texas Girl hasonló helyzetben van, ősszel volt utoljára igazán értékelhető futása. Humbuk játszi könnyedséggel ért haza, így ebben a jóval erősebb mezőnyben is komoly figyelmet érdemel. Catch Me amatőrrel halványabb volt, mint előtte, ha korrigál, elképzelhető egy újabb sikere is. Lady Zsu nincs formában, beállítása viszont egyre kedvezőbb.

Véleményünk: Ocasio Cortez (4) – Sally Rose (5) – Turn Me On (2) – Denis The Diva (1)

Asztalfoglalás a Panoráma Étteremben a Derby és Divat Fesztivál hétvégéjén

Július 3. (szombat)

Asztalokat az előfoglalás sorrendjében biztosítjuk Vendégeink számára.

Az előfoglalás díjtalan, speciális Derby hétvége étlap kínálatunkkal várjuk kedves Vendégeinket!

Július 4. (vasárnap)

Asztalokat az előfoglalás sorrendjében biztosítjuk Vendégeink számára.

Az előfoglalás díja 3.500 Ft / fő

Gyermekek számára a foglalás díjtalan

Az előfoglalás a következő tételeket tartalmazza:

- Welcome ital
- választható : pohár pezsgő/bor/sör/limonádé/üdítő/vagy ásványvíz
- Welcome falatka
- Libamájkrémmel töltött croassiont, balzsamecettel, csírákkal

Továbbiakban speciális Derby hétvége étlap kínálatunkkal várjuk kedves Vendégeinket!

A részletes kínálattal és foglalással kapcsolatos kérdésekben Balla József étteremvezető készséggel áll szíves rendelkezésükre.

Látogatási szabályok és regisztráció

A hatályban lévő rendelet alapján a Kincsem Park május 1-től kinyitotta kapuit a közönség számára.

A versenyeket kizárólag védettségi igazolvánnyal rendelkezők látogathatják, a védettségi igazolvány a Kincsem Kapunál, a Főbejáratnál kerül ellenőrzésre. A védettségi igazolvánnyal rendelkezők karszalagot kapnak, csakúgy, mint a velük együtt érkező kiskorúak. Számukra a maszkviselés a Kincsem Park területén nem kötelező és igénybe vehetik a Panoráma Étterem szolgáltatásait. A Kincsem Park területén a kapott karszalagot jól látható módon viselni kell a versenynapon!

A versenyen közreműködő személyek (trénerek, hajtók, lovasok, istálló- és szállítószemélyzet) a Gazdasági Bejáraton léphetnek be a Kincsem Park területére! A trénerek, hajtók és lovasok neve ismert a Turf Magazinból, így az ő regisztrációjuk nem szükséges. Az istálló- és szállítószemélyzet regisztrációját a trénerek a korábban megszokott módon, a zartversenynap@kincsempark.hu e-mail címen adhatják le a versenynapot megelőző csütörtök 18 óráig.

Amennyiben a versenyen közreműködő személyek (trénerek, hajtók, lovasok, istálló- és szállítószemélyzet) rendelkeznek védettségi igazolvánnyal, a belépéskor karszalagot kapnak és számukra sem kötelező a maszkviselés a Kincsem Park területén.

A versenyen közreműködő, de védettségi igazolvánnyal nem rendelkező személyek (istálló- és szállítószemélyzet), kizárólag érvényes regisztrációval léphetnek be a Kincsem Park területére és számukra a maszkviselés továbbra is kötelező!

A Mázsaház területére kizárólag a trénerek (vagy az általuk előzetesen regisztrált megbízottjaik), illetve a versenylovasok és a mázsáló léphetnek be!

Kincsem Nemzeti Kft.

Eladó!

Dubai Tigress (GB)

Kinderdijk (GB)

Érdeklődni: +36 30 977 3889 / Bársony Erzsébet

2021.06.20 **IV. FUTAM**

15:30

1600m

(104)

Pálya: **11 - Kincsem Park**
A futam neve: **GUTAI JÁNOS EMLÉKVERSENY** (IV.kat.)
Összdíjazás: **710000 Ft** (355000, 142000, 106500, 71000, 35500)

1 Bramastra (FR)

59.5 Jozef Parigál (26,5-5) (Zöld, fekete váll, zöld sapka)

4 sk Masterstroke (USA) - Brass Damask (USA) / Lemon Drop Kid (USA) **Jozef Roszival** **Istálló: Kolozsi Ranch**

Startbox: 4 Élet stat.: 11, 2-6, 2129000 Ft 2021: 3, 1-1, 371000 Ft 2020: 4, 0-3, 294000 Ft Tenyésztő: Mr Hermes Vigna 68

2021.05.23	**1/6**	**59**	1600	Kincsem Park	(j)	V. kat.	Jozef Parigál	60.5	1:39.6	59	(rnyak.)	Bramastra-Rudaina-Szigliget
2021.04.25	**7/8**	**48**	1600	Kincsem Park	(j)	IV. kat.	Jozef Parigál	58.0	1:39.3	65	(14)	Mr Penny-Shy Boy-Winter Tale
2021.04.04	**2/6**	**55**	1400	Kincsem Park	(j)	V. kat.	Jozef Parigál	60.5	1:28.2	57	(nyak)	Voyager-Bramastra-Ice Venom
2020.11.22	**3/7**	**59**	1400	Kincsem Park	(j)	IV. kat.	Jozef Parigál	59.0	1:27.9	61.5	(3.5)	Denis The Diva-New Big Hope-Bramastra
2020.10.25	**4/8**	**55**	1600	Kincsem Park	(4.0)	II. o.	Benedek Zoltán	55.0	1:44.4	64.5	(6.5)	Wasmy-It's my Time-Texas Girl

2 Rudaina (GB)

59.5 ifj. Kozma István (41,10-7) (Sárga, piros "V" és mandzsetta, sárga sapka)

4 pk Dark Angel (IRE) - Bouyrin (IRE) / Invincible Spirit (IRE) **Kovács Sándor** **Istálló: Stala Antilop-V. Vukojevic**

Startbox: 10 Élet stat.: 3, 1-2, 477500 Ft 2021: 3, 1-2, 477500 Ft 2020: 4, 0-1, 234096 Ft Tenyésztő: Saleh Al Homaizi & Imad Al Sagar 94

2021.06.13	**3/9**	**60.5**	1200	Kincsem Park	(j)	IV. kat.	ifj. Kozma István	59.5	1:13.0	65	(2)	El Prado's Joy-Han Denever-Rudaina
2021.05.23	**2/6**	**60.5**	1600	Kincsem Park	(j)	V. kat.	ifj. Kozma István	62.5	1:39.6	59	(rnyak.)	Bramastra-Rudaina-Szigliget
2021.04.18	**1/7**	**53**	1200	Kincsem Park	(j)	V. kat.	ifj. Kozma István	58.5	1:12.8	53	(6)	Rudaina-Han Denever-Botaniste
2020.10.16	**10/10**	**-**	1600	Newcastle		V. o.	Hollie Doyle	61.5	1:39.6	-	(14)	Rum Runner-Bringitonboris-Trumpets Call
2020.09.16	**5/9**	**-**	1600	Yarmouth		IV. o.	Hollie Doyle	57.0	1:36.3	-	(3.75)	Dashing Roger-Goddess Of Fire-Galactic Glow

3 Aloiv Aivilo (GB)

58.5 Mocsinka Vivien (30,6-7) (Égszínkék)

5 szk Dark Angel (IRE) - Abeille (IRE) / Alhaarth (IRE) **Fodor Ákos** **Istálló: Viola i.**

Startbox: 2 Élet stat.: 11, 2-8, 1319750 Ft 2021: 2, 0-2, 190000 Ft 2020: 2, 0-2, 219250 Ft Tenyésztő: Haras du Mezeray 57

2021.05.09	**4/9**	**45**	1400	Kincsem Park	(j)	III. o.	Cserei Szabolcs	56.5	1:26.8	47.5	(7)	Loveliness-Han Denever-Xman
2021.04.11	**3/7**	**46.5**	1400	Kincsem Park	(j)	III. o.	Cserei Szabolcs	56.5	1:26.3	57.5	(7.5)	Last Stride-Miss Mystery-Aloiv Aivilo
2020.08.02	**2/5**	**54.5**	1600	Kincsem Park	(3.0)	IV. kat.	ifj. Kozma István	60.5	1:38.0	55	(3)	Blush Bird-Aloiv Aivilo/Canada
2020.07.05	**3/10**	**51.5**	1200	Kincsem Park	(j)	III. o.	ifj. Kozma István	61.5	1:12.6	63.5	(6.5)	Love Forever-Sally Rose-Aloiv Aivilo
2019.11.10	**1/8**	**52**	1600	Kincsem Park	(j)	IV. kat.	Mocsinka Vivien	53.0	1:40.8	52	(1)	Aloiv Aivilo-Tiltott gyümölcs-Tizedes

4 Hurrikán

58.5 Ördög Alen (3.5) (18,1-2) (Sötétkék)

4 pk Out Loud (GB) - High Rainbow (IRE) / High Chaparral (IRE) **Dejan Davidovic** **Istálló: Telivér Farm i.**

Startbox: 7 Élet stat.: 20, 2-10, 1321000 Ft 2021: 3, 0-2, 224000 Ft 2020: 11, 1-6, 652000 Ft Tenyésztő: Bácsalmási Agráripari Zrt. 73

2021.05.23	**2/7**	**42**	1600	Kincsem Park	(j)	IV. o.	Ördög Alen	55.5	1:40.7	45	(1.5)	Pókerarc-Hurrikán-Allúr
2021.04.25	**7/7**	**-**	1900	Kincsem Park	(j)	II. kat.	Ördög Alen	54.5	2:00.9	69.5	(41)	Sambo-Rebel's Angel-War Master
2021.04.11	**3/12**	**42**	1600	Kincsem Park	(j)	IV. o.	Ördög Alen	56.0	1:40.7	63.5	(7.5)	Tervel-Chin Chin-Hurrikán
2020.12.20	**6/8**	**40.5**	1600	Kincsem Park	(j)	V. o.	Morvai Előd	65.0	1:43.4	44	(7)	Silent Water-No Days Off-Kapdarkey
2020.12.13	**5/7**	**46.5**	2200	Kincsem Park	(j)	IV. o.	Drexler Virginia am.	59.0	2:25.5	52	(8)	Ruca-Silent Water-Cupido

5 North Island (GER)

58.5 Nagy Tamás (54,7-11) (Rózsaszin, kék szalag, kék gyűrűs ujjak, r.szin-k. sapka)

4 pk Nathaniel (IRE) - North America (GER) / Pivotal (GB) **Zaláné Nyulasi Fruzsina** **Istálló: North Racing**

Startbox: 9 Élet stat.: 12, 1-5, 783500 Ft 2021: 2, 0-2, 120000 Ft 2020: 7, 0-2, 258500 Ft Tenyésztő: Gestüt Brümmerhof, Germany 80

2021.05.30	**4/10**	**48.5**	1600	Kincsem Park	(3.0)	III. o.	Gönczi Rebeka	63.0	1:36.5	56	(8.5)	Can't Beat It-Briliantina-Admirable Louvre
2021.05.09	**5/6**	**43.5**	2200	Kincsem Park	(j)	II. o.	Nagy Tamás	56.5	2:20.9	58	(14)	Marsellus Wallace-Aurora Borealis-Rubikon
2020.12.06	**6/6**	**45**	1600	Kincsem Park	(j)	III. o.	Jozef Parigál	58.0	1:43.2	55	(8.5)	Almarózsa-Supergirl-Mirtusz
2020.11.22	**5/7**	**47.5**	1400	Kincsem Park	(j)	IV. kat.	Michal Demo	59.0	1:27.9	61.5	(15)	Denis The Diva-New Big Hope-Bramastra
2020.10.18	**6/6**	**-**	1400	Kincsem Park	(j)	I. o.	Jan Verner	53.0	1:25.5	64.5	(16)	War Master-Marlon-Night for Overdose

6 Klaudia Livius (IRE)

55.0 Vámos Mercédesz (3.5) (6,0-0) (Királykék, arany ujjak, királykék karszalag, a.-k. sapka)

3 sk Ivawood (IRE) - Kathy Livius (IRE) / Titus Livius (FR) **Ribárszki Sándor** **Istálló: Rádi i.**

Startbox: 6 Élet stat.: 8, 2-6, 1240000 Ft 2021: 4, 1-3, 603500 Ft 2020: 4, 1-3, 636500 Ft Tenyésztő: Sweep Lane Stud 85

2021.06.05	**2/7**	**56.5**	1000	Kincsem Park	(j)	III. o.	Panyi Mátyás	57.0	1:00.4	49	(nyak)	Bastille-Klaudia Livius-Messina
2021.05.16	**1/13**	**53**	1100	Kincsem Park	(3.5)	IV. o.	Gárdonyi Fruzsina am.	58.5	1:05.2	53	(nyak)	Klaudia Livius-Bastille-Dubai Tigress
2021.04.25	**5/8**	**52.5**	1600	Kincsem Park	(j)	IV. kat.	Mocsinka Vivien	53.0	1:39.3	65	(11)	Mr Penny-Shy Boy-Winter Tale
2021.03.28	**3/12**	**45.5**	1100	Kincsem Park	(j)	IV. o.	Farkas Dorottya am.	55.5	1:08.0	47.5	(3.5)	Han Denever-Botaniste-Klaudia Livius
2020.12.06	**1/7**	**51**	1100	Kincsem Park	(j)	IV. kat.	Gönczi Rebeka	57.5	1:09.3	51	(1)	Klaudia Livius-Shoester-Fangio

7 Bellissima Mia (IRE)

54.0 Stanislav Georgiev (37,11-14) (Fekete, kék kockás szalag és ujjak, s.kék sapka)

3 pk Prince of Lir (IRE) - Burren Rose (USA) / Storm Cat (USA) **Stanislav Georgiev** **Istálló: Sindikat Prumus**

Startbox: 11 Élet stat.: 2, 1-0, 265000 Ft 2021: 1, 1-0, 265000 Ft 2020: 1, 0-0, 0 Ft Tenyésztő: Mr Nigel Riley 60

2021.05.16	**1/11**	**52.5**	1400	Kincsem Park	(j)	V. kat.	Jozef Parigál	60.5	1:27.4	52.5	(1.25)	Bellissima Mia-Eminent Victory-Ice Venom
2020.12.06	**6/7**	**46**	1100	Kincsem Park	(j)	IV. kat.	Stanislav Georgiev	58.5	1:09.3	51	(5.5)	Klaudia Livius-Shoester-Fangio

8 Szigliget (IRE)

54.0 Kriskó Norbert (17,2-5) (Zöld, piros keresztszalag, fehér sapka)

3 pk Mehmas (IRE) - Seinellanima (IRE) / Oratorio (IRE) **Ribárszki Sándor** **Istálló: Nagyberek i.**

Startbox: 3 Élet stat.: 4, 1-2, 378000 Ft 2021: 3, 1-1, 344500 Ft 2020: 1, 0-1, 33500 Ft Tenyésztő: John Paul Condron 68

2021.05.23	**3/6**	**47**	1600	Kincsem Park	(j)	V. kat.	Ján Havlík	58.5	1:39.6	59	(16)	Bramastra-Rudaina-Szigliget
2021.05.09	**7/10**	**56**	1600	Kincsem Park	(3.5)	Gd-3	Gönczi Rebeka	58.0	1:36.8	65.5	(9)	Envious-Diadora Sts-Miss Mystery
2021.03.21	**1/10**	**54**	1600	Kincsem Park	(j)	V. kat.	Gönczi Rebeka	60.5	1:41.8	54	(3)	Szigliget-Copadelmundo-Juvenile
2020.12.13	**5/11**	**38.5**	1400	Kincsem Park	(j)	IV. kat.	Nagy Polett	55.5	1:29.6	53	(13)	Sugarbird-Kaukázus-Light to Dream

9 Watch Me (GB) *

54.0 Gönczi Rebeka (38,6-12) (Zöld, fehér pettyek, piros sapka)

3 sk Dutch Art (GB) - Catwalk (IRE) / Pivotal (GB) **Dr. Ecsedi Ferenc** **Istálló: dr. Ecsedi Leticia úrhölgy lova**

Startbox: 5 Élet stat.: 1, 1-0, 265000 Ft 2021: 1, 1-0, 265000 Ft 2020: 3, 0-0, 123200 Ft Tenyésztő: Cheveley Park Stud Ltd. 77

2021.05.30	**1/7**	**54**	1200	Kincsem Park	(j)	V. kat.	Gönczi Rebeka	60.5	1:13.8	54	(3.5)	Watch Me-Kinderdijk-Landspeed
2020.09.03	**5/6**	**-**	1400	Chelmsford		IV. kat.	Kieran Shoemark	57.0	1:25.9	-	(21)	Majd Al Arab-Harrier Hawk-Piselli Molli
2020.07.31	**7/10**	**-**	1400	Lingfield		IV. kat.	Adam McNamara	57.0	1:28.6	-	(8)	Tornadic-Bazaari-Full Marks
2020.06.27	**4/9**	**-**	1400	Redcar		IV. kat.	Adam McNamara	57.0	1:25.8	-	(2.5)	Magisterium-Highly Dancer-Emerald Ensign

10 Cenzor

53.5 Suták Csenge (47,9-7) (Sötétkék-fehér kockák, sötétkék ujjak és sapka)

3 sm Lidohill (GB) - Candy / Steady As A Rock (FR) **Suták János** **Istálló: Nomád i.**

Startbox: 1 Élet stat.: 7, 2-2, 967000 Ft 2021: 4, 2-1, 900000 Ft 2020: 3, 0-1, 67000 Ft Tenyésztő: Dr. ELF Kft. 92

2021.06.05	**7/13**	**59.5**	2000	Kincsem Park	(3.0)	Gd-2	Suták Csenge	58.0	2:00.6	72.5	(13)	Eggi's Choice-Sambo-Arhimed
2021.05.09	**4/12**	**62.5**	1600	Kincsem Park	(3.5)	Gd-2	Suták Csenge	58.0	1:34.4	69.5	(7)	Eggi's Choice-Tervel-Arhimed
2021.04.25	**1/8**	**53**	1600	Kincsem Park	(j)	V. o.	Suták Csenge	62.0	1:41.2	53	(4.5)	Cenzor-Liebeskind-Bryan
2021.04.04	**1/7**	**43.5**	1400	Kincsem Park	(j)	V/b.	Suták Csenge	63.0	1:28.6	43.5	(1.25)	Cenzor-His Majesty-Zágráb
2020.10.25	**4/9**	**38.5**	1400	Kincsem Park	(4.0)	IV. kat.	Kriskó Norbert	58.0	1:32.3	54	(15)	Stolen Time-Leader Bear-Marshmallow

11 Dirty Dancer * **53.5 Ján Havlík** (13,1-2) (Arany, fehér ujjak, arany sapka)

3 pm Steady As A Rock (FR) - Dirty Dreamer (GB) / Doctor Dino (FR) **Maronka Gábor** **Istálló: Stall Rasim Rakovic**

Startbox: 8 Élet stat.: 3, 0-0, 0 Ft 2021: 2, 0-0, 0 Ft 2020: 1, 0-0, 0 Ft Tenyésztő: Bácsalmási Agráripari Zrt. 70

2021.05.23	**8/8**	-	1800	Kincsem Park	(j)	V. kat.	Mészáros Zsolt	61.0	1:54.3	46	(számt.)	Hungarian Legend-Brainiac-Moranco Bareliere
2021.04.11	**12/12**	-	1600	Kincsem Park	(j)	V. kat.	Jakub Pavlicek	62.0	1:42.1	54.5	(számt.)	Copadelmundo-Yoyoba-My Little Zazou
2020.11.08	**13/14**	-	1600	Kincsem Park	(3.5)	IV. kat.	Milos Milojevic	59.0	1:47.9	54	(33)	Mojito-Illyés-Brainiac

Bellissima Mia (IRE) 3.0 kg, Szigliget (IRE) 2.5 kg, Watch Me (GB) 1.5 kg, Cenzor 1.0 kg, Dirty Dancer 3.0 kg túlsúllyal indul.
Fogadási típusok: Tét, Hely, Befutó, Hármasbefutó

Bramastra és Rudaina májusban már futott együtt, akkor szinte egyszerre értek célba, most is hasonló esélyt képviselnek. Aloiv Aivilo tavaly többet tudott, mint amit idei két versenyben láttunk tőle, így nem lenne meglepetés az eredményes szereplése. Hurrikán hendikepben jól mozgott, most azonban ismét esélye ellen próbálkozik. North Island javulgat, itt azonban a legjobbjára lesz szüksége. Klaudia Livius formában van, nyerés után tovább jött előre, az engedmény is növeli esélyét. Bellissima Mia trénere kezében biztosan ért haza, maradhatott benne egy újabb győzelemre való. Szigliget gyengén kezdett, de még így is helyre ért, tudhatja topját. Watch Me első Kincsem parki versenyét könnyen nyerte, az erősebb mezőny ellenére a favoritok közé tartozhat. Cenzor a Nemzeti Díjban és az Alagi Díjban egyaránt szépen helytállt, ezt a feladatát megoldhatja. Dirty Dancer eddig nem sokat mutatott, javíthat.

Véleményünk: Cenzor (10) – Bramastra (1) – Bellissima Mia (7) – Rudaina (2) – Watch Me (9)

Hivatalosan közlik

GALOPP HATÁROZATOK (2021. június 16.)

74/2021 Galopp határozat. Az LFB Suták Csenge zsoké fellebbezését (2021. Június 5., 87. IV. Amatőrverseny Hendikep) elutasítja és a V.I. döntését helybenhagyja.

Kincsem+ futam: 16.00 - Chantilly (galopp)

A fogadási ajánlatot keresse a www.lovifogadas.hu oldalon, illetve a Kincsem Parkban!

Asztalfoglalás a Panoráma Étteremben a Derby és Divat Fesztivál hétvégéjén

Július 3. (szombat)

Asztalokat az előfoglalás sorrendjében biztosítjuk Vendégeink számára.

Az előfoglalás díjtalan, speciális Derby hétvége étlap kínálatunkkal várjuk kedves Vendégeinket!

Július 4. (vasárnap)

Asztalokat az előfoglalás sorrendjében biztosítjuk Vendégeink számára.

Az előfoglalás díja 3.500 Ft / fő

Gyermekek számára a foglalás díjtalan

Az előfoglalás a következő tételeket tartalmazza:

- Welcome ital
- választható : pohár pezsgő/bor/sör/limonádé/üdítő/vagy ásványvíz
- Welcome falatka
- Libamájkrémmel töltött croassiont, balzsamecettel, csírákkal

Továbbiakban speciális Derby hétvége étlap kínálatunkkal várjuk kedves Vendégeinket!

A részletes kínálattal és foglalással kapcsolatos kérdésekben Balla József étteremvezető készséggel áll szíves rendelkezésükre.

Versenynaptár

Június

18	péntek	agár	Magyar Derby Negyeddöntők
19	szombat	ügető	
20	vasárnap	galopp	
25	péntek	agár	Magyar Derby Elődöntők
26	szombat	ügető	
27	vasárnap	galopp	

Július

2	péntek	agár	Magyar Derby Döntő
3	szombat	ügető	107. Magyar Ügetőderby, Pannónia Díj, Gróf Esterházy Miklós Móric Emlékverseny
4	vasárnap	galopp	99. Magyar Derby
24	szombat	ügető	
25	vasárnap	galopp	
30	péntek	agár	WGO Nagydíj
31	szombat	ügető	Háromévesek Nagydíja, Kanca Díj, Ötévesek Nagydíja

2021.06.20 **V. FUTAM**

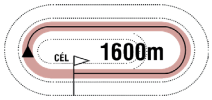

16:00

(105)

Pálya: **11 - Kincsem Park**
A futam neve: **NÉMETH FERENC EMLÉKKUPA II. FUTAMA HENDIKEP** (V/b.) **(szintetikus pálya)**
Összdíjazás: **480000 Ft** (240000, 96000, 72000, 48000, 24000)
Egyéb információ: **Magyarországi Angol Telivér Futtatók Egyesületének tiszteletdíja az első három helyezett lovasnak.**

1 Zágráb — 68.5 Kovács Réka am. (3.5) (6,0-3) (Zöld, sárga szegély, zöld-sárga ujjak, zöld s.)

4 pher Rendezvous (IRE) - Zara / Satin Stone (USA) — **Farkas Levente** — **Istálló: Kovács Réka úrhölgy lova**

Startbox: 6 — Élet stat.: 7, 0-4, 248000 Ft — 2021: 5, 0-4, 248000 Ft — 2020: 2, 0-0, 0 Ft — Tenyésztő: Bácsalmási Agráripari Zrt. — 82

2021.05.30	**4/13**	**36.5**	2200	Kincsem Park	(j)	V. o.	Panyi Mátyás	60.5	2:21.8	53.5	(7)	Illyés-Mystic Lady-Running Wild
2021.05.16	**3/10**	**38**	2000	Kincsem Park	(j)	V/b.	Kovács Réka am.	66.5	2:10.5	49.5	(6)	Molenaer-Down Under-Zágráb
2021.04.25	**4/8**	**38**	1600	Kincsem Park	(j)	V. o.	Kovács Réka am.	59.5	1:41.2	53	(5)	Cenzor-Liebeskind-Bryan
2021.04.04	**3/7**	**38**	1400	Kincsem Park	(j)	V/b.	Kovács Réka am.	66.5	1:28.6	43.5	(2)	Cenzor-His Majesty-Zágráb
2021.03.21	**7/9**	**37.5**	1400	Kincsem Park	(j)	V. kat.	Kovács Réka am.	61.0	1:27.9	54.5	(15)	Next Page-Eminent Victory/Friendly Fenomen

2 Hucsucso (IRE) — 66.0 Kelemen Zénó (3.5) (11,0-5) (Kék, piros ujjak, kék sapka)

4 pk Teofilo (IRE) - Hall Hee (IRE) / Invincible Spirit (IRE) — **Csontos Pál** — **Istálló: Csucso Racing**

Startbox: 3 — Élet stat.: 18, 1-10, 793500 Ft — 2021: 5, 0-5, 330000 Ft — 2020: 13, 1-5, 463500 Ft — Tenyésztő: Ennistown Stud — 91

2021.06.05	**3/9**	**37.5**	1600	Kincsem Park	(j)	V. o.	Alessandro Fiori	59.0	1:40.6	54	(5)	Goosebump-Charger-Hucsucso
2021.05.23	**4/8**	**36.5**	1400	Kincsem Park	(j)	V. o.	ifj. Fejes Lajos	60.0	1:27.7	49.5	(8)	Humbuk-Charger-Maxson Hill
2021.05.09	**5/13**	**25.5**	2000	Kincsem Park	(j)	IV. o.	Bihari Alexandra	53.5	2:07.4	47.5	(14)	Running Wild-Hong Kong-Juvenile
2021.04.25	**3/7**	**36.5**	1400	Kincsem Park	(j)	V/b.	Cserei Szabolcs	64.0	1:27.9	34.5	(3.5)	Police Chief-Carpaty Mast-Hucsucso
2021.04.11	**2/8**	**39.5**	1600	Kincsem Park	(j)	V/b.	Mészáros Zsolt	66.5	1:44.0	31	(1.25)	Cromwell-Hucsucso-Carpaty Mast

3 Kapdarkey (FR) — 66.0 Balogh Luca am. (3.5) (5,0-1) (Királykék, neonzöld ujjak, királykék karsz. ,neonzöld s.)

5 stpk Kapgarde (FR) - Keyminda (FR) / Zamindar (USA) — **Székely Károly** — **Istálló: F & L i.**

Startbox: 8 — Élet stat.: 19, 1-13, 963000 Ft — 2021: 3, 0-2, 144000 Ft — 2020: 7, 0-6, 398000 Ft — Tenyésztő: Mr Bruno Plainfosse & Mme Isabelle Ribard — 71

2021.05.23	**2/6**	**32.5**	1600	Kincsem Park	(j)	V/b.	Balogh Luca am.	59.0	1:42.3	43	(3)	Liebeskind-Kapdarkey-Qsz Qsz
2021.04.11	**4/8**	**31**	1600	Kincsem Park	(j)	V/b.	Balogh Luca am.	61.0	1:44.0	31	(4)	Cromwell-Hucsucso-Carpaty Mast
2021.04.04	**0/6**	**-**	1900	Kincsem Park	(j)	V. o.	Balogh Luca am.	55.0	2:04.8	49.5		Teddy Bear-Wallstreet Journey-Arc
2020.12.20	**3/8**	**37**	1600	Kincsem Park	(j)	V. o.	Kun Ferenc	58.0	1:43.4	44	(1.75)	Silent Water-No Days Off-Kapdarkey
2020.11.22	**2/6**	**32.5**	1600	Kincsem Park	(j)	V/b.	Balogh Luca am.	58.0	1:44.6	42	(1.75)	Theblacklist-Kapdarkey-Jelsa

4 Békeidő — 65.5 Szőke Dániel (3.5) (1,0-0) (Piros, v.zöld ujjak és sapka)

6 stpk Out Loud (GB) - Béke / Overseas Transfer (IRE) — **Stanislav Georgiev** — **Istálló: Müller Zsanett úrhölgy lova**

Startbox: 1 — Élet stat.: 9, 0-6, 308500 Ft — 2021: 1, 0-1, 76000 Ft — 2020: 0, 0-0, 0 Ft — Tenyésztő: Bácsalmási Agráripari Zrt. — 84

2021.06.05	**4/4**	**-**	3200	Kincsem Park	(3.0)	G.v.	Benkő Ádám	62.5	3:47.4	-	(12)	Silent Water-Mont Master-Schneerose
2021.05.23	**1/1**	**1:03.2**	1000	Kincsem Park	(j)	P	Cserei Szabolcs	57.5	1:03.2	-		Békeidő
2019.11.17	**2/6**	**38**	1600	Kincsem Park	(j)	V. o.	Dickinson Judit am.	57.5	1:43.5	43	(1.75)	Pókerarc-Békeidő-His Majesty
2019.11.03	**5/7**	**35**	1200	Kincsem Park	(j)	V. o.	Lucie Schrimpfová	58.0	1:16.3	45	(3)	Medica-Illendő-Supreme
2019.10.13	**11/13**	**30**	1200	Kincsem Park	(j)	V/b.	Morvai Előd	62.5	1:15.7	29.5	(7.5)	Kenguru-Mezzo-Riadó

5 Rubidium * — 65.5 Szala Cintia (3.5) (0,0-0) (Piros, fekete korona és piros sapka)

4 pk Garabonciás (GER) - Ragazza Nera / Gold and Ivory (USA) — **Korona Károly** — **Istálló: Korona i.**

Startbox: 2 — Élet stat.: 19, 2-4, 675000 Ft — 2021: 3, 0-3, 146000 Ft — 2020: 12, 2-1, 529000 Ft — Tenyésztő: Vilimi Zsófia, Salgótarján — 82

2021.05.30	**5/13**	**32.5**	2200	Kincsem Park	(j)	V. o.	Gárdonyi Fruzsina am.	57.5	2:21.8	53.5	(8)	Illyés-Mystic Lady-Running Wild
2021.05.16	**4/10**	**34.5**	2000	Kincsem Park	(j)	V/b.	Morvai Előd	63.5	2:10.5	49.5	(6.5)	Molenaer-Down Under-Zágráb
2021.04.18	**3/9**	**35.5**	1900	Kincsem Park	(j)	V/b.	Morvai Előd	63.5	2:03.9	34.5	(1)	Down Under-Mítikus-Rubidium
2020.12.13	**6/6**	**25.5**	1600	Kincsem Park	(j)	V/b.	Virág András	67.5	1:43.9	36	(20)	Maxson Hill-Lump-Hucsucso
2020.11.29	**6/6**	**27**	1600	Kincsem Park	(j)	V. o.	Suták Csenge	61.5	1:43.8	44	(17)	Hurrikán-Keszkenő-En Garde

6 Police Chief — 57.5 Fézer Ramóna (3.5) (5,1-1) (Fekete, ezüst csillagok és sapka)

3 pm Dr Guru (GB) - Principessa / Overseas Transfer (IRE) — **Fézer Róbert** — **Istálló: Fanni i.**

Startbox: 7 — Élet stat.: 7, 1-2, 316000 Ft — 2021: 5, 1-2, 316000 Ft — 2020: 2, 0-0, 0 Ft — Tenyésztő: Ganda Fanni — 79

2021.05.30	**6/10**	**31.5**	1300	Kincsem Park	(j)	V/b.	Nagy Tamás	59.0	1:20.8	46.5	(12)	Lancaster Dream-Centrum-Forgiven
2021.05.16	**4/11**	**35.5**	1600	Kincsem Park	(j)	V. o.	Nagy Tamás	52.0	1:41.9	51	(5)	Brownie-Sir Sheldon-Avignon
2021.04.25	**1/7**	**34.5**	1400	Kincsem Park	(j)	V/b.	Nagy Tamás	52.0	1:27.9	34.5	(2)	Police Chief-Carpaty Mast-Hucsucso
2021.04.11	**5/8**	**27.5**	1600	Kincsem Park	(j)	V/b.	Nagy Tamás	51.5	1:44.0	31	(5.5)	Cromwell-Hucsucso-Carpaty Mast
2021.03.28	**8/10**	**28**	1900	Kincsem Park	(j)	V. kat.	Fézer Róbert	62.0	2:02.4	59	(31)	Eggi's Choice-Envious-Millennium Bay

7 Sáska * — 56.5 Ördög Alen (3.5) (18,1-2) (Sárga, világoskék ujjak, sárga-kék sapka)

5 sk Category Five (IRE) - Sugar Lady / Be My Grey (USA) — **Elbert József** — **Istálló: Equus - Dent**

Startbox: 5 — Élet stat.: 23, 2-10, 826000 Ft — 2021: 3, 0-1, 24000 Ft — 2020: 12, 2-9, 802000 Ft — Tenyésztő: Hitka Péter, Bicske — 98

2021.06.13	**7/12**	**24.5**	2000	Kincsem Park	(j)	V/b.	ifj. Kozma István	58.0	2:10.2	49.5	(11)	Juvenile-Down Under-Bryan
2021.05.30	**10/13**	**-**	2200	Kincsem Park	(j)	V. o.	Vörös Georgina	55.0	2:21.8	53.5	(16)	Illyés-Mystic Lady-Running Wild
2021.05.16	**5/10**	**29.5**	2000	Kincsem Park	(j)	V/b.	Vörös Georgina	61.0	2:10.5	49.5	(8)	Molenaer-Down Under-Zágráb
2020.12.20	**4/8**	**33**	1600	Kincsem Park	(j)	V. o.	Vörös Georgina	55.0	1:43.4	44	(2.5)	Silent Water-No Days Off-Kapdarkey
2020.11.22	**5/8**	**33**	2200	Kincsem Park	(j)	V. o.	Vörös Georgina	56.0	2:26.3	39	(2.5)	Bryan-Byolland-Biting

8 Princess Passion — 56.0 Szabó Nikolett am. (3.5) (1,0-0) (Sárga-kék kockák, kék sapka)

3 pk En Passant (IRE) - Pretty Princess / Western Star (GER) — **Ribárszki Sándor** — **Istálló: Komáromi i.**

Startbox: 4 — Élet stat.: 3, 0-2, 53000 Ft — 2021: 3, 0-2, 53000 Ft — 2020: 0, 0-0, 0 Ft — Tenyésztő: Bocska Béla, Komárom — 77

2021.05.30	**5/7**	**29**	1200	Kincsem Park	(j)	V. kat.	Farkas Dorottya am.	57.0	1:13.8	54	(22)	Watch Me-Kinderdijk-Landspeed
2021.05.16	**5/12**	**37**	1200	Kincsem Park	(j)	V. kat.	Farkas Dorottya am.	54.5	1:14.0	53	(12)	Jumeirah Beach-Watch Me Move-Sir Sherlock
2021.04.25	**9/12**	**31.5**	1400	Kincsem Park	(j)	V. kat.	Farkas Dorottya am.	53.5	1:27.1	55.5	(20)	Briliantina-Brownie-Dubai Tigress

Fogadási típusok: Tét, Hely, Befutó, Hármasbefutó

Zágráb nagyon megbízhatóan és jól teljesít, dobogós helyen köthet ki. Hucsucso már nagyon esedékes, talán ez az ő versenye lesz majd. Kapdarkey még átlagszámával is felérhet az élmezőnybe, legutóbb hasonló versenyben volt második. Békeidő formáján segíthetett a kihagyás utáni gátversenye, ahol sokáig remek momentummal futott. Rubidium idei teljesítményére nem lehet panasz, megérett a győzelemre. Police Chief utoljára gyengébb volt, mint vártuk, a hosszabb táv ellenére figyelmet érdemel. Sáska sem úgy futott egy hete, ahogyan számítani lehetett rá, tavalyi teljesítménye alapján bármikor döntős lehet. Princess Passion első hendikepjében meglepetést okozhat.

Véleményünk: Hucsucso (2) – Zágráb (1) – Sáska (7) – Police Chief (6)

Galopp programmagyarázat

2015.04.12 **I. FUTAM**

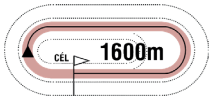

14:00

(9)

Pálya: **10 - Kincsem Park**
A futam neve: **ARANYESŐ HENDIKEP** (V/b.) **(szintetikus pálya)**
Összdíjazás: **380000 Ft** (190000, 76000, 57000, 38000, 19000)
Tiszteletdíj a győztesnek. Verseny előtt parádé!

A fejléc bal oldalán található adatok: A verseny dátuma, a futam száma, távja, kezdési időpontja, zárójelben az éves futamszám

1 Galagonya * **66.0 Májer Cintia am. (3.5)** (14,1-0) (Rózsaszín, sárga ker. szal., karsz., r.szín s.)
6 pm Esrar (IRE) - Geriella / African Steal (IRE) **Suták J.** **Istálló: Májer Cintia lova**
Startbox: 10 Élet stat.: 46, 3-28, 82500 Ft 2015: 0, 0-0, 0 Ft 2014: 16, 0-9, 425000 Ft Tenyésztő: Hitka Péter, Budapest 309

A ló és lovasának adatai:

*Első sor: A ló programszáma, neve, * = szemellenzővel felszerelve indul, a ló kirótt terhe, lovasának neve, engedménye (amennyiben jogosult rá), statisztikája, mezszíne*

Második sor: A ló kora, színe, neme, apja-anyja/anyai nagyapja, idomárja, istállója

Harmadik sor: A ló startboxának száma, magyar tréningben elért élet statisztikája (összfutás, első hely, pénzes helyezések, pénznyereménye), idei statisztikája, elmúlt évi statisztikája, tenyésztője, utolsó futásának éves futamszáma

2014.11.30	**3/10**	**35**	1900	Kincsem Park	(j)	V. o.	Suták Csenge	58.5	2:08.9	44	(4.5)	Schnell-Álommanó-Galagonya
2014.11.16	**4/8**	**39**	1600	Kincsem Park	(j)	V. o.	Májer Cintia am.	57.0	1:46.4	40.5	(4.5)	Analiz-Dresda-Donna Prima
2014.11.09	**6/13**	**37**	1400	Kincsem Park	(j)	V. o.	Suták Csenge	59.5	1:30.8	41.5	(3.5)	Kökény-Gabonakabóca-Luzzer/Donna Prima
2014.10.19	**3/9**	**38.5**	1400	Kincsem Park	(j)	V. o.	Suták Csenge	59.5	1:31.1	48	(3.5)	Glenda-Rush-Galagonya
2014.06.12	**3/8**	**0:48.5**	800	Kincsem Park	(3,4)	Q	Suták Csenge	64.0	0:45.1	-		Gabonakabóca-Bárányfelhő-Galagonya

A ló utolsó öt futásának adatai:

Első oszlop: futás dátuma, második oszlop: futamban elért eredmény/a futamban futott lovak száma, harmadik oszlop: a ló képességszáma (formája), kvalifikációs futam esetén a kvalifikációs idő, negyedik oszlop: a futam távja, ötödik oszlop: pálya neve, hatodik oszlop: a pálya minősége (j=jó, s=sáros, gyep pálya esetén számmal kiírva a minősége), hetedik oszlop: a futam kategóriája, nyolcadik oszlop: lovasának neve, kilencedik oszlop: vitt súly, tizedik oszlop: a futam lefutási ideje, tizenegyedik oszlop: nyerő ló képességszáma (formája), tizenkettedik oszlop: a nyerő lótól való távolság (hosszban), illetve nyerő ló esetében: a második helyezettől való távolság (hosszban), végül az első három ló neve.

Wood-Wirodancing 2.5 kg túlsúllyal indul. Fogadási típusok: Tét, Hely, Befutó, Hármasbefutó

2021.06.20 **VI. FUTAM**

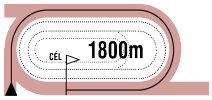

16:30

(106)

Pálya: **11 - Kincsem Park**
A futam neve: **NYERETLENEK VERSENYE** (V.kat.)
Összdíjazás: **530000 Ft** (265000, 106000, 79500, 53000, 26500)

1 Avoiding Water (FR) *

65.0 Kolumbán Örs (3.5) (14,2-5) (Kék, sárga szalag, kék sapka)

4 pher Sidestep (AUS) - Aalsmeer (GB) / Invincible Spirit (IRE) **Maronka Gábor** **Istálló: Székely i.**

Startbox: 5 Élet stat.: 1, 0-1, 106000 Ft 2021: 1, 0-1, 106000 Ft 2020: 4, 0-0, 0 Ft Tenyésztő: Mr Charles Green 81

2021.05.30	**2/7**	**37.5**	1600	Kincsem Park	(j)	V. kat.	Kolumbán Örs	61.5	1:41.2	46	(5)	Eminent Victory-Avoiding Water-Carpaty Mast
2021.05.01	**9/11**	**-**	2500	Langon-Libourne	(3,2)	IV. kat.	Maxime Foulon	58.5	2:40.2	-	(52)	Noormandy-Acemanan-Queen Liberty
2020.11.04	**13/16**	**-**	2100	Chantilly			Marc Nobili	58.5	2:15.8	-	(9)	Yellow Samba-Imbleville-Oser
2020.10.11	**12/14**	**-**	2200	Le pin au Haras		IV. kat.	Marc Nobili	56.0		-	(20)	The Good Man-Estagel-Pulse
2020.06.06	**6/9**	**-**	1950	Le Mans	(3,2)	IV. kat.	Olivier d'Andigne	55.5	2:04.4	-	(2)	Milam-Mereking-Stranger

2 Draco

59.0 Milos Jovanovic (0,0-0) (Sötétkék)

3 pm Esti Csillag - Dynamite Blond (GB) / Xaar (GB) **Dejan Davidovic** **Istálló: Telivér Farm i.**

Startbox: 3 Élet stat.: 3, 0-1, 75000 Ft 2021: 0, 0-0, 0 Ft 2020: 3, 0-1, 75000 Ft Tenyésztő: Bácsalmási Agráripari Zrt. 265

2020.12.27	**6/13**	**42.5**	1600	Kincsem Park	(j)	IV. kat.	Martin Laube	59.0	1:43.6	55.5	(13)	Scatman-Menphis-Kaukázus
2020.11.15	**5/7**	**51**	1400	Kincsem Park	(j)	Elit kat.	Michal Demo	59.0	1:28.1	62.5	(13)	Seventy Smile-Shy Boy-Turbina
2020.09.27	**6/6**	**-**	1400	Kincsem Park	(3.5)	II. kat.	Jozef Parigál	58.0	1:27.9	63.5	(számt.)	Melmet-Shy Boy-Allúr

3 Hong Kong *

59.0 Benedek Zoltán (28,2-7) (Sötétkék, s.kék-ezüst ujjak, s.kék sapka)

3 pm Move Your Vision (IRE) - Heliconia (GB) / Hernando (FR) **Soltész András** **Istálló: Minaqua Invest Ltd.**

Startbox: 7 Élet stat.: 5, 0-3, 260500 Ft 2021: 5, 0-3, 260500 Ft 2020: 0, 0-0, 0 Ft Tenyésztő: Bábolna Nemzeti Ménesbirtok 82

2021.05.30	**6/13**	**41**	2200	Kincsem Park	(j)	V. o.	Kelemen Zénó	58.5	2:21.8	53.5	(8)	Illyés-Mystic Lady-Running Wild
2021.05.09	**2/13**	**47.5**	2000	Kincsem Park	(j)	IV. o.	Ján Havlík	54.5	2:07.4	47.5	(0.75)	Running Wild-Hong Kong-Juvenile
2021.04.25	**2/9**	**47.5**	1600	Kincsem Park	(j)	V. kat.	Panyi Mátyás	59.5	1:40.6	49.5	(0.75)	Phillipines-Hong Kong-Molenaer
2021.04.11	**6/10**	**47.5**	1900	Kincsem Park	(j)	V. kat.	Gönczi Rebeka	58.0	2:04.4	52	(4)	Kaukázus-Igazgató-Moranco Bareliere
2021.03.21	**5/10**	**36.5**	1600	Kincsem Park	(j)	V. kat.	ifj. Fejes Lajos	62.0	1:41.8	54	(19)	Szigliget-Copadelmundo-Juvenile

4 Loire

59.0 Jozef Parigál (26,5-5) (Sötétzöld, sárga sapka)

3 pm George Vancouver (USA) - Ligurian Sea (GB) / Medicean (GB) **Stanislav Georgiev** **Istálló: BÁBOLNA**

Startbox: 1 Élet stat.: 1, 0-1, 53000 Ft 2021: 1, 0-1, 53000 Ft 2020: 0, 0-0, 0 Ft Tenyésztő: Bábolna Nemzeti Ménesbirtok 68

2021.05.23	**4/6**	**38.5**	1600	Kincsem Park	(j)	V. kat.	Benkő Ádám	53.5	1:39.6	59	(20)	Bramastra-Rudaina-Szigliget

5 Wallstreet Journey (IRE)

59.0 Gönczi Rebeka (38,6-12) (Zöld, rózsaszín csillag, zöld-rózsaszín csillagos sapka)

3 pm Maxios (GB) - Wacaria (GER) / Makfi (GB) **Zaláné Nyulasi Fruzsina** **Istálló: CANTEL RACING**

Startbox: 9 Élet stat.: 7, 0-5, 294500 Ft 2021: 4, 0-3, 194000 Ft 2020: 3, 0-2, 100500 Ft Tenyésztő: Gestüt Fährhof, Germany 73

2021.05.23	**4/7**	**41.5**	1600	Kincsem Park	(j)	IV. o.	Benkő Ádám	53.0	1:40.7	45	(6)	Pókerarc-Hurrikán-Allúr
2021.05.09	**6/13**	**28**	2000	Kincsem Park	(j)	IV. o.	Vámos Mercédesz	49.0	2:07.4	47.5	(15)	Running Wild-Hong Kong-Juvenile
2021.04.04	**2/6**	**41**	1900	Kincsem Park	(j)	V. o.	Hrubos Boróka am.	54.0	2:04.8	49.5	(2.5)	Teddy Bear-Wallstreet Journey-Arc
2021.03.28	**5/7**	**41**	1600	Kincsem Park	(j)	V. o.	Nagy Tamás	58.5	1:43.9	44.5	(6)	Running Wild-Surrogate-Maxson Hill
2020.11.22	**5/10**	**42**	1400	Kincsem Park	(j)	IV. kat.	Mészáros Zsolt	59.0	1:28.6	53	(13)	Catch Me-Leader Bear-Imre

6 Eternity The Great (IRE)

57.5 Paizs Gábor (31,2-10) (Fekete, "fehér ló", fekete sapka)

3 pk Alhebayeb (IRE) - Evening Dress (GB) / Medicean (GB) **Pap Gabriella** **Istálló: FELTEFE**

Startbox: 6 Élet stat.: 2, 0-1, 53000 Ft 2021: 1, 0-1, 53000 Ft 2020: 1, 0-0, 0 Ft Tenyésztő: Thomas Foy 43

2021.04.25	**4/7**	**46**	1600	Kincsem Park	(j)	V. kat.	Paizs Gábor	60.5	1:42.5	52	(5.5)	Vendy Mast-My Little Zazou-Brainiac
2020.09.06	**6/6**	**37.5**	1300	Kincsem Park	(3.0)	IV. kat.	Paizs Gábor	57.5	1:17.4	54	(16)	Shy Boy-Meglepetés-Catch Me

7 Fleeting Vision (IRE)

57.5 Suták Csenge (47,9-7) (Fekete, sárga gyűrűk és karszalag, sárga sapka)

3 pk Zoffany (IRE) - Laureldean Spirit (IRE) / Whipper (USA) **Bokori Tamás** **Istálló: SC. MOLETT**

Startbox: 8 Élet stat.: 3, 0-1, 33500 Ft 2021: 2, 0-0, 0 Ft 2020: 1, 0-1, 33500 Ft Tenyésztő: P. F. Kelly & Ed McKenna GER

2021.05.29	**6/9**	**-**	1500	Dresden		V. kat.	Michael Cadeddu	55.5		-	(24)	Polarexpress-All For Lips-Rabbit Coulsty
2021.04.18	**6/6**	**-**	1500	Köln		V. kat.	Maxim Pecheur	57.0	1:34.1	-	(10)	Sejana-Muelheimer Perle-Pretty N' Proud
2020.11.15	**5/12**	**41.5**	1200	Kincsem Park	(j)	IV. kat.	Michal Demo	57.5	1:15.9	52	(8.5)	Strong-Gerappa Sts-Paidge
2020.06.26	**8/9**	**-**	1200	Newmarket			P. J. McDonald	54.5	1:12.9	-	(16)	Star Of Orion-Adaay Dream-Bobby On The Beat

8 Szurya (GER)

57.5 Panyi Mátyás (2.5) (19,1-10) (Fehér, aranysárga nap és sapka)

3 pk Reliable Man (GB) - Supremacy (FR) / King's Best (USA) **Balogh Heike** **Istálló: Balogh i.**

Startbox: 2 Élet stat.: 1, 0-0, 0 Ft 2021: 1, 0-0, 0 Ft 2020: 0, 0-0, 0 Ft Tenyésztő: Capricorn Stud 43

2021.04.25	**7/7**	**32.5**	1600	Kincsem Park	(j)	V. kat.	Panyi Mátyás	58.0	1:42.5	52	(17)	Vendy Mast-My Little Zazou-Brainiac

9 Bubesz

57.0 Nagy Tamás (54,7-11) (Bordó, bordó-arany csíkos ujjak, bordó sapka)

3 pm Foreign Affairs (GB) - Búzamező (GB) / Benny The Dip (USA) **Zaláné Nyulasi Fruzsina** **Istálló: Vara Róbert úr lova**

Startbox: 10 Élet stat.: 6, 0-2, 93500 Ft 2021: 3, 0-1, 26500 Ft 2020: 3, 0-1, 67000 Ft Tenyésztő: Vara Róbert 81

2021.05.30	**5/7**	**28**	1600	Kincsem Park	(j)	V. kat.	Nagy Tamás	56.5	1:41.2	46	(16)	Eminent Victory-Avoiding Water-Carpaty Mast
2021.05.09	**9/13**	**29.5**	2000	Kincsem Park	(j)	IV. o.	Nagy Tamás	56.0	2:07.4	47.5	(20)	Running Wild-Hong Kong-Juvenile
2021.04.04	**6/6**	**44**	1400	Kincsem Park	(j)	V. kat.	Vámos Mercédesz	50.0	1:28.2	57	(7.5)	Voyager-Bramastra-Ice Venom
2020.11.29	**6/13**	**43**	1600	Kincsem Park	(j)	IV. kat.	Suták Csenge	59.0	1:44.3	53	(12)	Rébék-Gerappa Sts-Envious
2020.10.25	**6/9**	**35**	1400	Kincsem Park	(4.0)	IV. kat.	Mocsinka Vivien	58.0	1:30.7	55.5	(21)	Turbina-Odyssey-Tervel

10 Shifting of Stukko (IRE)

57.0 Stanislav Georgiev (37,11-14) (Kék, piros ujjak, kék sapka)

3 pm Battle of Marengo (IRE) - Shifting Along (IRE) / Frozen Power (IRE) **Stanislav Georgiev** **Istálló: Csucso Racing**

Startbox: 4 Élet stat.: 3, 0-1, 26500 Ft 2021: 3, 0-1, 26500 Ft 2020: 0, 0-0, 0 Ft Tenyésztő: Ballyhane Stud 92

2021.06.05	**6/13**	**62**	2000	Kincsem Park	(3.0)	Gd-2	Stanislav Georgiev	58.0	2:00.6	72.5	(10)	Eggi's Choice-Sambo-Arhimed
2021.04.11	**5/12**	**41**	1600	Kincsem Park	(j)	V. kat.	Mészáros Zsolt	62.0	1:42.1	54.5	(14)	Copadelmundo-Yoyoba-My Little Zazou
2021.03.28	**6/8**	**36.5**	1600	Kincsem Park	(j)	V. kat.	Benkő Ádám	56.5	1:41.6	56	(19)	Leader Bear-Loveliness-Goosebump

Eternity The Great (IRE) 0.5 kg túlsúllyal indul.
Fogadási típusok: Tét, Hely, Befutó, Hármasbefutó

Véleményünk: Shifting of Stukko (10) – Eternity The Great (6) – Hong Kong (3) – Draco (2)

A jackpot összegével a fogadásszervező az adott játékban képzett nyereményalapot megnöveli.
A jackpot összegével megemelt nyereményalap a nyertes fogadók között kerül felosztásra oly módon, hogy azt a kihirdetett és kifizetett nyeremény osztalék együttesen tartalmazza.

GALOPP

50.000 Ft jackpot Tétre

2021.06.20 **VII. FUTAM**

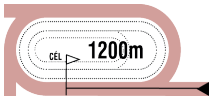

17:00

(107)

Pálya: **11 - Kincsem Park**
A futam neve: **JANEK GÉZA EMLÉKVERSENY HENDIKEP** (Elit o.)
Összdíjazás: **1100000 Ft** (550000, 220000, 165000, 110000, 55000)
Egyéb információ: **Nagy Lovas Áruház tiszteletdíja a legjobban előkészített ló lóápolójának.**
Baileys Horse Feeds Hungary tiszteletdíja a legjobban előkészített ló idomárjának Szabad felállítású hendikep.

1 Báthory — 65.0 ifj. Kozma István (41,10-7) — (Narancssárga, fekete sapka)

9 sher Prometheus (GER) - Bright Sun / April Sun — **Kovács Sándor** — **Istálló: Farádi i.**

Startbox: 1 — Élet stat.: 44, 20-20, 22825370 Ft — 2021: 3, 2-0, 1400000 Ft — 2020: 7, 3-4, 3775000 Ft — Tenyésztő: Harakály István — 72

2021.05.23	**1/5**	**73**	1400	Kincsem Park	(j)	I. kat.	ifj. Kozma István	64.0	1:24.1	73	(2.5)	Báthory-Dante's Peak-Silver Pepper
2021.04.18	**6/6**	**53**	1400	Kincsem Park	(j)	Gd-3	ifj. Kozma István	61.5	1:24.5	72.5	(21)	Blazing Comet-Cirfandli-Simply The Best
2021.04.04	**1/4**	**73**	1200	Kincsem Park	(j)	I. kat.	ifj. Kozma István	63.5	1:12.6	73	(2.5)	Báthory-Vain Hope-Turn Me On
2020.11.08	**3/7**	**71**	1400	Kincsem Park	(3.5)	Gd-3	ifj. Kozma István	62.0	1:28.1	71.5	(2)	Simply The Best-Marlon-Báthory
2020.10.18	**5/8**	**66**	1000	Kincsem Park	(4.0)	Gd-2	ifj. Kozma István	61.0	0:59.1	70	(4)	Morita Menantie-Vain Hope-Shammah

2 Morita Menantie (FR) — 61.5 Ján Havlík (13,1-2) — (Fekete, bézs rombuszok, fekete ujjak és sapka)

6 pk Planteur (IRE) - Queen Menantie (FR) / Kingsalsa (USA) — **Markus Geisler (AUT)** — **Istálló: Stall "Liberty Leaf"**

Startbox: 3 — Élet stat.: 32, 10-15, 11485718 Ft — 2021: 1, 0-0, 0 Ft — 2020: 9, 3-6, 5600000 Ft — Tenyésztő: GL. Ferron - J. Chailleux - Mlle E V.Chailleux — 83

2021.05.30	**6/10**	**60.5**	900	Kincsem Park	(3.0)	I. kat.	Paizs Gábor	61.5	0:49.7	66	(11)	Nebáncsvirág-Marlon-Scandinavian Lady
2020.12.13	**2/6**	**70**	1400	Kincsem Park	(j)	I. kat.	Stanislav Georgiev	62.5	1:25.6	68.5	(1.5)	Blazing Comet-Morita Menantie-Denis The Diva
2020.12.06	**1/5**	**70**	1200	Kincsem Park	(j)	I. kat.	Stanislav Georgiev	61.5	1:13.0	70	(3)	Morita Menantie-Oba Hara-Levendula
2020.11.01	**1/6**	**70**	1100	Kincsem Park	(3.5)	Elit kat.	Stanislav Georgiev	60.5	1:06.1	70	(2.5)	Morita Menantie-Night for Overdose-La Lianga
2020.10.18	**1/8**	**70**	1000	Kincsem Park	(4.0)	Gd-2	Radek Koplik	59.5	0:59.1	70		Morita Menantie-Vain Hope-Shammah

3 Nebáncsvirág (IRE) — 61.0 Suták Csenge (47,9-7) — (Sötétkék-fehér kockák, sötétkék ujjak és sapka)

4 pk Born To Sea (IRE) - Night Club (GB) / Mozart (IRE) — **Suták János** — **Istálló: Nomád i.**

Startbox: 4 — Élet stat.: 10, 4-5, 2913000 Ft — 2021: 2, 2-0, 1140000 Ft — 2020: 6, 1-4, 1068000 Ft — Tenyésztő: C. & M. Murphy — 83

2021.05.30	**1/10**	**66**	900	Kincsem Park	(3.0)	I. kat.	Suták Csenge	56.5	0:49.7	66	(1.5)	Nebáncsvirág-Marlon-Scandinavian Lady
2021.05.16	**1/7**	**63.5**	1000	Kincsem Park	(3.5)	II. o.	Jozef Parigál	60.0	0:58.9	63.5	(rnyak.)	Nebáncsvirág-La Lianga-Amerika Kapitány
2020.10.25	**2/5**	**60**	1000	Kincsem Park	(4.0)	II. kat.	Suták Csenge	63.5	1:01.0	64.5	(8)	Oba Hara-Nebáncsvirág-Amerika Kapitány
2020.10.04	**1/6**	**60**	900	Kincsem Park	(3.5)	I. o.	Suták Csenge	58.0	0:53.3	60	(0.75)	Nebáncsvirág-Messina-Oba Hara
2020.08.16	**6/6**	**52**	1000	Kincsem Park	(j)	III. kat.	Suták Csenge	57.5	1:01.7	60.5	(7)	Tűzgalamb-Messina-Futurist Fashion

4 Marlon — 60.0 Gönczi Rebeka (38,6-12) — (Zöld, fehér pettyek, piros sapka)

4 sm Steady As A Rock (FR) - Mahiki (GB) / Compton Place (GB) — **Dr. Ecsedi Ferenc** — **Istálló: dr. Ecsedi Leticia úrhölgy lova**

Startbox: 2 — Élet stat.: 18, 2-14, 4385500 Ft — 2021: 2, 0-2, 440000 Ft — 2020: 10, 1-8, 2481000 Ft — Tenyésztő: Dr. ELF Kft. — 83

2021.05.30	**2/10**	**65**	900	Kincsem Park	(3.0)	I. kat.	Gönczi Rebeka	57.0	0:49.7	66	(1.5)	Nebáncsvirág-Marlon-Scandinavian Lady
2021.05.09	**4/7**	**65**	1200	Kincsem Park	(3.5)	Elit kat.	Gönczi Rebeka	59.0	1:07.5	72.5	(3.5)	Vain Hope-Simply The Best-Datthirey
2020.11.08	**2/7**	**71.5**	1400	Kincsem Park	(3.5)	Gd-3	Mészáros Zsolt	60.5	1:28.1	71.5	(1.5)	Simply The Best-Marlon-Báthory
2020.10.18	**2/6**	**67.5**	1400	Kincsem Park	(j)	I. o.	Mészáros Zsolt	63.5	1:25.5	64.5	(rnyak.)	War Master-Marlon-Night for Overdose
2020.10.04	**2/7**	**63**	1600	Kincsem Park	(3.5)	I. kat.	Gönczi Rebeka	55.0	1:36.9	67	(6)	Simply The Best-Marlon-Antilopa

5 Scandinavian Lady (IRE) — 57.0 Stanislav Georgiev (37,11-14) — (Narancssárga, sötétzöld sapka)

5 pk Swiss Spirit (GB) - Azzurra du Caprio (IRE) / Captain Rio (GB) — **Stanislav Georgiev** — **Istálló: SEVAR i.**

Startbox: 5 — Élet stat.: 1, 0-1, 210000 Ft — 2021: 1, 0-1, 210000 Ft — 2020: 3, 1-0, 715400 Ft — Tenyésztő: Kildaragh Stud — 83

2021.05.30	**3/10**	**62**	900	Kincsem Park	(3.0)	I. kat.	Stanislav Georgiev	58.0	0:49.7	66	(5.5)	Nebáncsvirág-Marlon-Scandinavian Lady
2020.10.03	**7/8**	**-**	1600	Bratislava		I. kat.	Hamil Zyulkyul	58.0	1:41.9	-	(19)	Ryony-Tularka-Chilli Chocolate
2020.09.13	**1/9**	**-**	1300	Ebreichsdorf	(3,8)	III. kat.	Hamil Zyulkyul	57.5	1:18.0	-	(0.5)	Scandinavian Lady-Wirrwarr-Di Mo
2020.06.28	**4/8**	**-**	1200	Bratislava	(4,1)	II. kat.	Hamil Zyulkyul	57.5	1:11.3	-	(5)	Manolla-Mollys Best-Pray For Paris

6 Amerika Kapitány (IRE) — 50.0 Nagy Tamás (54,7-11) — (Rózsaszín-s.kék kockák, rózsaszín ujjak és r.szín s.)

4 pher Most Improved (IRE) - Adjtiya (IRE) / Green Desert (USA) — **Suták János** — **Istálló: Nomád i.**

Startbox: 6 — Élet stat.: 16, 1-8, 1386000 Ft — 2021: 3, 0-2, 232000 Ft — 2020: 9, 1-2, 618500 Ft — Tenyésztő: John Foley — 83

2021.05.30	**9/10**	**49.5**	900	Kincsem Park	(3.0)	I. kat.	Bihari Alexandra	57.0	0:49.7	66	(17)	Nebáncsvirág-Marlon-Scandinavian Lady
2021.05.16	**3/7**	**56**	1000	Kincsem Park	(3.5)	II. o.	Májer Cintia am.	55.0	0:58.9	63.5	(2)	Nebáncsvirág-La Lianga-Amerika Kapitány
2021.03.21	**4/4**	**-**	1200	Kincsem Park	(j)	I. o.	Suták Csenge	53.5	1:14.7	66	(28)	Melmet-La Lianga-Sally Rose
2020.12.06	**6/6**	**42.5**	1200	Kincsem Park	(j)	II. o.	Suták Csenge	55.5	1:14.0	54.5	(15)	Septon-Futurist Fashion-Dharma
2020.11.01	**4/6**	**59.5**	1100	Kincsem Park	(3.5)	Elit kat.	Suták Csenge	61.0	1:06.1	70	(12)	Morita Menantie-Night for Overdose-La Lianga

Hendikep ellen: Amerika Kapitány (IRE) (-2 kg) Amerika Kapitány (IRE) 2.0 kg túlsúllyal indul.
Fogadási típusok: Tét, Hely, Befutó, Hármasbefutó Figyelem, ebben a futamban a Totalizatőr két HELY osztalékot fizet!

Báthory bár topsúllyal versenyez, klasszist képvisel ebben a mezőnyben, nyerhet egy újabb versenyt. Morita Menantie kihagyását követően, rövidebb távon még nem volt az igazi, topjával főszereplő lenne. Nebáncsvirág a számára kedvező, 900 méteren szép győzelmet aratott, lehet még benne javulás. Marlon ugyanott közeli másodiknak érkezett meg, most is dobogóra várjuk. Scandinavian Lady is ott volt a Villám Díjban, ahol hosszabb kihagyását követően, a végén szaladt fel harmadiknak, mely alapján a valamivel hosszabb táv kedvezhet neki. Amerika Kapitány bár kissé esélye ellen fut, a mini mezőnyben pénzes helyen érhet célba.

Véleményünk: Báthory (1) – Scandinavian Lady (5) – Nebáncsvirág (3)

A hatodik futam esélyeinek elemzése:

Avoiding Water közepes formával volt második bemutatkozó versenyében, lehet benne javulás. Draco kétévesen mutatkozott, a verseny „sötét” lova, bármire képes lehet. Hong Kong hendikepekből lép vissza, remek helyesélynek tűnik. Loire jó futással kezdett, jöhet annyit előre, hogy megint pénzért fusson. Wallstreet Journey stabilan teljesít, de ide néhány kilóval vélhetően több kell majd. Eternity The Great április végén egészen jól mozgott, most még erősebb lehet, fizethetnek rá. Fleeting Vision idén két német versenyében nem jutott szerephez, ezúttal könnyebb dolga lehet, emelték a távját. Szurya másodjára javulhat és meglepetést okozhat. Bubesz hasonló versenyben sem mutatott sokat, nem tűnik esélyesnek. Shifting of Stukko az Alagi Díjban nagyon sokat tett előző számaira és jó hajrával jött fel a helyezettek mögé, komoly papíresély.

Véleményünk: Shifting of Stukko (10) – Eternity The Great (6) – Hong Kong (3) – Draco (2)

A hendikepper bizottság rovata

Az elmúlt versenynapon indult lovak megváltozott beállítási számai.
A hivatalos hendikep beállítási számokat illetően, a mindenkori teherközlésben megjelenő adatok az érvényesek.
(GVSZ 43. par.) Az itt közölt adatok tájékoztató jellegűek.

A június 13-i versenynapon futott lovak megváltozott beállítási számai:

Antarktika CsCs	36,5	(-1)	**Galactic Gleam**	33	(-)	**Pókerarc**	51,5	(-1)
Arc	36	(-1)	**Igazgató (GER)**	60,5	(+2,5)	**Power Dose (IRE)**	59	(-1)
Attic Queen (AUT)	33	(-1)	**Júlia**	24.5	(-1)	**Rumba Lady (IRE)**	56,5	(-1)
Bánk (FR)	69	(-1)	**Juvenile**	57,5	(+9)	**Sambo**	51,5	(-1)
Blush Bird (IRE)	81	(+6)	**Lancaster Dream (IRE)**	53	(+1)	**Sasha**	57	(-0,5)
Brownie	57	(-0,5)	**Last Stride**	66,5	(+5)	**Sáska**	30,5	(-1)
Can't Beat It (GB)	62,5	(-0,5)	**Liebeskind (GER)**	54	(-0,5)	**Serif**	59,5	(-1)
Carpaty Mast (SVK)	40	(-0,5)	**Light Blue Sky (GB)**	72,5	(+0,5)	**Silver Pepper (FR)**	74,5	(+6)
Chatelet (FR)	51,5	(-1)	**Marshmallow**	60	(+4)	**Stolen Time (IRE)**	53,5	(-1)
Criminális	30,5	(-)	**Meglepetés**	60	(-1)	**Stone Sober**	68	(-0,5)
Dante's Peak (GB)	72,5	(-0,5)	**Mimi (FR)**	34,5	(-1)	**Watch Me Move (IRE)**	47	(-0,5)
Down Under (GER)	42,5	(+2,5)	**Minorita**	50,5	(-2)	**Yoyoba (FR)**	77	(+17)
El Prado's Joy (GB)	71	(-)	**Pacsirta (IRE)**	51,5	(-1)			
Eminent Victory (IRE)	62,5	(+6)	**Phillipines (IRE)**	53.5	(-0,5)			

A Fogadásszervező az egyes fogadási formánkénti nyereményeket, 1 Ft-os alapegységre számítja, és 1 Ft-ra hirdeti ki.

Ad. A Versenyintézőség a Lóversenyzést Felügyelő Bizottság 70/2021. számú galopp határozata alapján az alábbi kiegészítéseket teszi a 2021. június 5-én lefutott 87. számú futam (Amatőrverseny Hendikep) kapcsán:
A Versenyintézőség Farkas Dorottya amatőrlovast versenytársával szemben tanúsított sportszerűtlen magatartása miatt szigorúan figyelmezteti, valamint felhívja Mocsinka Vivien zsoké figyelmét a G.V.Sz. 8. és 9. §-nak maradéktalan betartására.
A Versenyintézőség felhívja a versenyekben résztvevő minden érintett figyelmét, hogy a versenypályán és a közösségi média felületein tartózkodjanak a lóversenyzés jó hírnevét veszélyeztető magatartástól.

Galopp - Júniusi versenyek, 2021.
Tizenkettedik nap, Június 13., Vasárnap

Pálya: 11 - Kincsem Park

93. 1. NYERETLENEK VERSENYE (V.kat.) (szintetikus pálya) 1400 m
265000, 106000, 79500, 53000, 26500 Ft

I. (2) **Marshmallow** 60.0 Stanislav Georgiev **54** 1.4 *69*
3pm Bully Pulpit - Mazsola / Horatio Luro (Pap Gabriella)
- Bábolna Nemzeti Ménesbirtok
II. (5) **Allűr** 56.0 Panyi Mátyás **47.5** 8.1 *73*
III. (1) **Kötéltáncos** 60.0 Jaroslav Línek **50** 4 *59*
IV. (3) **Seventh Sense** 60.0 Jakub Pavlicek **49** 6.5 *24*
V. (7) **Funny Girl** 58.5 Gönczi Rebeka **46** 8.1 *70*
6. **Luna** 55.0 Kelemen Zénó **30.5** 32.6 *60*
7. **Criminális** 58.5 Kocka Ákos **30.5** 10.8 *188*
Lefutási idő: 1:28.2 (13.3-26.0-22.9-26.0)
Biztosan: 2 1/2, 1 1/2, 3/4, 1 3/4, 12, 3 1/2
Shoester (4) állatorvosi javaslatra a versenyben nem indult.
Sue (9) a versenyben nem indult.
A Versenyintézőség Panyi Mátyás zsokéjelöltet szabálytalan ostorhasználat miatt 5.300 Ft-ra (nyeremény 5 %-ra) megbírságolta. (Nevezett lovas a verseny folyamán a megengedettnél többször, legalább öt alkalommal ostorozta lovát.)
A Versenyintézőség megkérdezte Gönczi Rebeka zsokét, Panyi Mátyás zsokéjelöltet és Stanislav Georgiev idomárlovast lovaik (Funny Girl, Allűr és Marshmallow) futásával kapcsolatban, s nevezett lovasok meghallgatását követően az alábbi ítéletet hozta:
A Versenyintézőség Gönczi Rebeka zsokét ismételt (2. alkalom) súlyos lovaglási szabálytalanság (nekilovaglás: Allűr) 3 versenynapra (2021. július 25., augusztus 1. és 8.) eltiltotta a versenyekben való lovaglástól.
A Versenyintézőség Stanislav Georgiev idomárlovast a befutóban való egyenes irány ismételt (2. alkalom) be nem tartása miatt 15.000 Ft-ra megbírságolta. (A Versenyintézőség megítélése szerint utóbbi eset Funny Girl (7) és Allűr (5) futását nem befolyásolta.)
Tét: 1,4 **Hely:** 1/1,1/1 **Befutó:** 2-5/4,1 és 2- nem induló/1,4
Hármasbefutó: 2-5-1/6,2 és 2-5- nem induló/4,1

94. 2. TATAI DÍJ (IV.kat.) (szintetikus pálya) 1200 m
355000, 142000, 106500, 71000, 35500 Ft

I. (7) **El Prado's Joy** 57.0 Stanislav Georgiev **65** 7.6 *62*
3pm Bobby's Kitten - Mistaken Love / Bernardini (Stanislav Georgiev)
- GERMAN 81 EOOD
II. (1) **Han Denever** 57.5 Kolumbán Örs **59.5** 2.9 *78*
III. (3) **Rudaina** 59.5 ifj. Kozma István **60.5** 1.7 *68*
IV. (9) **Sweetshine** 54.0 Benkő Ádám **49.5** 26.8 *-*
V. (2) **Serif** 59.5 Takács E. Cseperke am. **50** 13.4 *75*
6. **Sasha** 57.5 Bihari Alexandra **52.5** 8.9 *75*
7. **Rumba Lady** 56.0 Martin Laube **50.5** 8.9 *9*
8. **Watch Me Move** 59.5 Kun Ferenc **42.5** 17.9 *59*
9. **Galactic Gleam** 53.5 Ördög Alen **29** 26.8 *81*
Lefutási idő: 1:13.0 (26.1-21.8-25.1)
Biztosan: 1 1/2, 3/4, 10, rnyak., rfej., 1/2, 7, 12
A Versenyintézőség Takács E. Cseperke amatőrlovast, mert a vállalt súlyt nem tudta lovagolni (Serif), szigorúan figyelmeztette.
A Versenyintézőség ifj. Kozma István zsokét szabálytalan ostorhasználat miatt 5.325 Ft-ra (nyeremény 5 %-ra) megbírságolta. (Nevezett lovas a verseny folyamán a megengedettnél többször, legalább öt alkalommal ostorozta lovát.)
Tét: 7,6 **Hely:** 1,1/1,1/1,1 **Befutó:** 7-1/18,2 **Hármasbefutó:** 7-1-3/32,7

95. 3. NYERETLEN KÉTÉVESEK VERSENYE (IV.kat.) 1000 m
355000, 142000, 106500, 71000 Ft

I. (5) **First Girl** 56.5 Mocsinka Vivien **52** 5.9 -
2sk Bully Pulpit - First Fast Now / Kheleyf (Kovács Sándor) - GPS Kontrol s.r.o.
II. (6) **Masamód** 56.5 ifj. Kozma István **51** 6.3 -
III. (4) **Delikát** 56.5 Nagy Tamás **50** 3.3 -
IV. (1) **Maxim** 58.0 Bakos Gábor **49** 1.2 -
Lefutási idő: 1:01.2 (12.1-24.6-24.5)
Biztosan: 1, 3/4, 2 1/2
Amazing Memory (2) állatorvosi javaslatra nem indult.
Angel Secret (3) nem indult.
Tét: 5,9 **Hely:** 1,5/1,5 **Befutó:** 5-6/7,2 és 5- nem induló/5,9
Hármasbefutó: 5-6-4/38,1 és 5-6- nem induló/7,2

96. 4. JAROSS SÁNDOR EMLÉKVERSENY HENDIKEP (Elit o.) 1400 m
550000, 220000, 137500, 137500, 55000 Ft

I. (2) **Silver Pepper** 64.0 ifj. Kozma István **70** 2.7 *72*
4szm Silver Frost - Parand / Samum (Kovács Sándor) - Gohorse-stars Kft.
II. (5) **Light Blue Sky** 58.5 Mészáros Zsolt **68** 3.8 *74*
+III. (4) **La Lianga** 58.5 Jaroslav Línek **62.5** 6.4 *83*
+III. (6) **Turn Me On** 57.5 Gönczi Rebeka **61.5** 7.7 *72*
V. (3) **Trip Jone Decerisy** 61.0 Suták Csenge **64.5** 4.9 *62*
6. **Dante's Peak** 65.0 Paizs Gábor **67** 2.7 *72*
Lefutási idő: 1:25.1 (12.0-24.5-23.8-24.8)
Biztosan: 1 1/2, rnyak., holtv., rfej., 1 1/2
Célfotó a II. és III. helyre.
A Versenyintézőség ifj. Kozma István zsokét szabálytalan ostorhasználat miatt 22.500 Ft-ra (nyeremény 5 %-ra) megbírságolta.

(Nevezett lovas a verseny folyamán a megengedettnél többször, legalább öt alkalommal ostorozta lovát.)
Tét: 2,7 **Hely:** 1,9/3,1 **Befutó:** 2-5/10,3
Hármasbefutó: 2-5-4/25,8 és 2-5-6/81,7

97. 5. PIGEON CATCHER HENDIKEP (IV.o.) (szintetikus pálya) 1600 m
320000, 128000, 96000, 64000, 32000 Ft

I. (4)	**Eminent Victory** 63.0 Suták Csenge	**55**	5.3	*81*
3pher Fulbright - Fearless Flyer / Brave Act (Pap Gabriella) - Csupor és Pap Horse Training Kft.				
II. (6)	**Lancaster Dream** 58.5 Jaroslav Línek	**50**	3.1	*79*
III. (7)	**My Little Zazou** 57.0 Martin Laube	**46.5**	5.1	*70*
IV. (5)	**Liebeskind** 58.5 Panyi Mátyás	**43**	15.3	*71*
V. (3)	**Brownie** 61.5 Drexler Virginia	**44**	3.2	*63*
6.	**Pókerarc** 62.0 Májer Cintia am.	**36**	5.1	*80*
7.	**Chatelet** 63.0 Nagy Polett	**34.5**	4.9	*32*

Lefutási idő: 1:41.2 (24.8-25.9-23.4-27.1)
Küzdelem: nyak, 2, 5, 2, 3, 2 1/2
Célfotó az I. helyre.

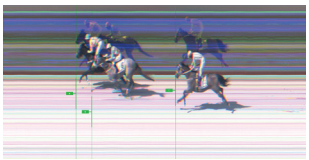

A Versenyintézőség Jaroslav Línek zsokét szabálytalan lovaglás (Chatelet) miatt 5.000 Ft-ra megbírságolta.
Tét: 5,3 **Hely:** 1,8/1,7
Befutó: 4-6/12,5 **Hármasbefutó:** 4-6-7/43,7

98. 6. MOKARRIS HENDIKEP (V/b.) (szintetikus pálya) 2000 m
240000, 96000, 72000, 48000, 24000 Ft

I. (1)	**Juvenile** 65.5 Panyi Mátyás	**49.5**	3.7	*82*
3pk Simplex - Jubilantka / Byron (Molnár Orsolya) - Bábolna Nemzeti Ménesbirtok				
II. (6)	**Down Under** 59.5 Nagy Tamás	**41**	4.5	*82*
III. (2)	**Bryan** 61.0 Jeles Eszter am.	**31**	9	*82*
IV. (3)	**Cromwell** 61.0 Szalai Mónika	**31**	18	*63*
V. (11)	**Vaslady** 54.5 Suták Csenge	**30.5**	22.6	*79*
6.	**Carpaty Mast** 60.0 Jaroslav Línek	**35**	3.6	*81*
7.	**Sáska** 58.0 ifj. Kozma István	**24.5**	7.5	*82*
8.	**Arc** 53.0 Vámos Mercédesz	**23.5**	12.9	*71*
9.	**Mimi** 53.5 Nagy Polett	**22.5**	6	*77*
+10.	**Antarktika CsCs** 57.0 Benkő Ádám	**24.5**	30.1	*79*
+10.	**Júlia** 52.0 Fodor Melinda	**-**	45.2	*64*
12.	**Attic Queen** 56.5 Éles Virág am.	**-**	15	*59*

Lefutási idő: 2:10.2 (25.2-26.3-28.6-24.4-25.7)
Biztosan: 2 1/2, 4 1/2, fej, 3/4, 1, 1 3/4, 3, 1 1/2, 1 1/2, holtv., 5
Célfotó a III. helyre.

A Versenyintézőség Zaláné Nyulasi Fruzsina idomárt hamis versenyszín (Arc: sapka) használata miatt 5.000 Ft-ra megbírságolta.
A Versenyintézőség Nagy Tamás zsokét szabálytalan ostorhasználat miatt 5.000 Ft-ra megbírságolta. (Nevezett lovas a verseny folyamán a megengedettnél többször, legalább öt alkalommal ostorozta lovát.)
A Versenyintézőség Panyi Mátyás zsokéjelöltet a befutóban való egyenes irány be nem tartása miatt 10.000 Ft-ra megbírságolta.
Tét: 3,7 **Hely:** 1,7/2,4/11,7 **Befutó:** 1-6/28,5 **Hármasbefutó:** 1-6-2/368,3

99. 7. DIÓSPUSZTAI DÍJ (I.kat.) 2000 m
700000, 280000, 210000, 140000, 70000 Ft

I. (3)	**Blush Bird** 60.0 Jaroslav Línek	**69.5**	2	*52*
4pk Champs Elysees - Blush's Gift / Cadeaux Genereux (Ribárszki Sándor) - BUZÁSI Kft.				
II. (6)	**Last Stride** 57.5 Stanislav Georgiev	**66**	19.4	*74*
III. (7)	**Tiltott gyümölcs** 57.0 Panyi Mátyás	**64**	4.7	*52*
IV. (4)	**Stone Sober** 58.5 Martin Laube	**63.5**	22.4	*52*
V. (8)	**Seeking Dickens** 56.0 Ján Havlík	**60**	6.6	*FR*
6.	**Bánk** 60.5 Suták Csenge	**64**	5.6	*72*
7.	**Can't Beat It** 58.0 Paizs Gábor	**61**	18.6	*80*
8.	**Hadewin** 60.5 Jakub Pavlicek	**57.5**	8.9	*FR*

Lefutási idő: 2:05.2 (25.3-25.5-24.4-25.4-24.6)
Küzdelem: nyak, 5/4, 2 1/2, 5/4, 1/2, nyak, 6
Célfotó az I. helyre.

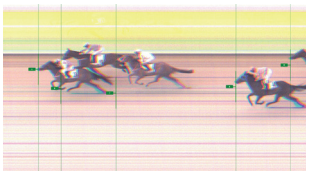

A Versenyintézőség Stanislav Georgiev idomárlovast szabálytalan ostorhasználat miatt 14.000 Ft-ra (a nyeremény 5 %-ra) megbírságolta. (Nevezett idomárlovas a verseny folyamán a megengedettnél többször, legalább öt alkalommal ostorozta lovát.)
A Versenyintézőség Suták Csenge idomárlovast túlzott ostorhasználat miatt 2 versenynapra (2021. július 25. és augusztus 1.) eltiltotta a versenyekben való lovaglástól, valamint 5.000 Ft-ra megbírságolta. (Nevezett lovas a verseny folyamán sorozatosan ostorozta lovát.)
A Versenyintézőség Martin Laube zsokét a befutóban való egyenes irány be nem tartása miatt 10.000 Ft-ra megbírságolta.
Tét: 2 **Hely:** 1/1/1 **Befutó:** 3-6/39,1 **Hármasbefutó:** 3-6-7/80,6

100. 8. SILVER FROST HENDIKEP (III.o.) 2000 m
380000, 152000, 114000, 76000, 38000 Ft

I. (3)	**Yoyoba** 58.5 Jaroslav Línek	**70**	5.2	*69*
3pm Literato - Yours Ever / Dansili (Kovács Sándor) - Gohorse-stars Kft.				
II. (8)	**Igazgató** 58.0 Paizs Gábor	**57.5**	4.2	*61*
III. (9)	**Cupido** 54.0 Benedek Zoltán	**45**	28.1	*61*
IV. (11)	**Phillipines** 55.0 Martin Laube	**48.5**	6.4	*61*
V. (6)	**Pacsirta** 54.0 Ördög Alen	**37.5**	42.1	*80*
6.	**Sambo** 58.0 Suták Csenge	**36.5**	6.4	*49*
7.	**Stolen Time** 54.0 Benkő Ádám	**39**	84.3	*80*
8.	**Meglepetés** 59.5 Nagy Tamás	**42.5**	14	*38*
9.	**Power Dose** 58.5 Stanislav Georgiev	**41**	1.9	*58*
10.	**Geige** 56.5 Gönczi Rebeka	**-**	16.8	*11*
11.	**Minorita** 58.0 Szalai Mónika	**-**	84.3	*61*

Lefutási idő: 2:04.3 (25.3-25.1-24.0-25.0-24.9)
Fölénnyel: 12, 2, 4, 3 1/2, 4 1/2, 3/4, 2, rnyak., 12, 2 1/2
Geige (7) az indításnál megkésett. (2 hossz.)
Tét: 5,2 **Hely:** 1,4/1,6/2,4 **Befutó:** 3-8/20,2 **Hármasbefutó:** 3-8-9/159,3

Versenyintézőség: Ferenci Gergő, Hejüsz Attila, dr. Orczán Zsolt
20, 22 fok, napos, felhős, szeles idő, jó pálya (3.0).

Elérhetőségek

Kincsem Nemzeti Lóverseny és Lovas Stratégiai Kft., Magyar Lóversenyfogadást-szervező Kft.:
1101 Budapest, Albertirsai út 2-4.
Tel.: (+36) 1/433-0520
Fax: (+36) 1/433-0521
E-mail: info@kincsempark.hu; Website: www.lovifogadas.hu
Ügyvezető igazgató: Pécsi István
Magyar Lovaregylet:
1101 Budapest, Albertirsai út 2-4. Tel./fax.: (+36) 1/264-2202
Turfárusítás:
a Kincsem Park teherportáján a megjelenés napján 9 órától, valamint a fogadóirodákban csütörtök délutántól.
Lóversenyzést Felügyelő Bizottság: dr. Schweickhardt Márta elnök, Zámbori Márta, Szécsi Rezső, Prutkay Zoltán, dr. Tuska Pál
Versenyintézőség: Ballai Richard, Barna Mónika, Ferenci Gergő, Hejüsz Attila, Kállainé Vojnár Márta, Krebs András, Leányfalvi Ferenc, dr. Orczán Zsolt, Pál László, Zalai Krisztina
E-mail: lejelentes@kincsempark.hu
Tel.: (+36) 1/433-0524
Versenytitkár: Csapkovits Tamás
Hendikepper bizottság: dr. Gaál Szabolcs, Hesp József, Smulovics Zoltán
Állatorvos: dr. Szabó Ferenc
Pályafelügyelő: Hammersberg Elemér, Zilahy István
Fogadásszervezés: Czinege Judit
Indító: Kovács Botond
Segédindító: Pál László
Azonosító bíró, nyergelő bíró: Pesti Adrián
Mázsáló: Bálint Sándorné
Célbíró, célfotó: Köteles Anna
Bemondó: Hegedűs Hajnalka

MAGYAR TURF

Kiadja: Kincsem Nemzeti Lóverseny és Lovas Stratégiai Kft.
Felelős kiadó: Pécsi István ügyvezető igazgató
Főszerkesztő: Smulovics Zoltán
Tördelés: Bíró János
Szerkesztőség: 1101 Albertirsai út 2-4. Tel.: 433-0543
HU ISSN 2416-2574

AZ EREDMÉNYEK SZÁMSZERŰ FELDOLGOZÁSA

2021. június 13.

I. Nyeretlenek Versenye (V. kat.) (szintetikus pálya) – 1400 m

1.	Marshmallow	60	=	54
2.	Allűr	56	=	47 1/2X
3.	Kötéltáncos	60	=	50
4.	Seventh Sense	60	=	49

Biztosan: 2 1/2 – 1 1/2 – 3/4

Allűr kissé akadályozva is formát futhatott, ő a megállásunk. Marshmallow két kilót jött előre és esedékes győzelmet aratott. Kötéltáncos korrigált, eggyel volt jobb, mint április elején. Seventh Sense tizenhárom kilót javult, kis híján helyre ért.

II. Tatai Díj (IV. kat.) (szintetikus pálya) – 1200 m

1.	El Prado's Joy	57	=	65
2.	Han Denever	57 1/2	=	59 1/2
3.	Rudaina	59 1/2	=	60 1/2X
4.	Sweetshine	54	=	49 1/2
5.	Serif	59 1/2	=	50X

Biztosan: 1 1/2 – 3/4 – 10 – rnyak

Rudaina és a mostanában ilyen formákat produkáló Serif a kettős kiindulópont. El Prado's Joy tizenöt és fél kilós javulással, könnyedén ért haza. Han Denever továbbra is nagyon jó, igaz, friss topját négy és féllel magasabbra tettük két hete. Sweetshine már elsőre kitűnt.

III. Nyeretlen Kétévesek Versenye (IV. kat.) – 1000 m

1.	First Girl	56 1/2	=	52
2.	Masamód	56 1/2	=	51
3.	Delikát	56 1/2	=	50
4.	Maxim	58	=	49

Biztosan: 1 – 3/4 – 2 1/2

Ebben a mini csikómezőnyben valamivel alacsonyabbra értékeljük a nyerőt, mint elsőre. A négy kétéves nagyon együtt ért célba, a három magyar tenyésztésű reménység meglepetésre verte az import favoritot.

IV. Jaross Sándor Emlékverseny Hendikep (Elit o.) – 1400 m

1.	Silver Pepper	64	=	70
2.	Light Blue Sky	58 1/2	=	68
3.	La Lianga	58 1/2	=	62 1/2X
3.	Turn Me On	57 1/2	=	61 1/2
5.	Trip Jone Decerisy	61	=	64 1/2

Biztosan: 1 1/2 – rnyak – holtverseny – rfej

La Lianga ezen a távon már formát futott, mely szerint a nyerő Silver Pepper egy-másfél kilóval javította topját és verte meg a szinte egyvonalban érkező mezőnyt. Light Blue Sky másfél kilót jött előre. Turn Me On ezúttal kis híján már korábbi legjobbját nyújtotta. Trip Jone Decerisy egyetlen kilóval maradt el utolsó előtti, kimagasló számától.

V. Pigeon Catcher Hendikep (IV. o.) (szintetikus pálya) – 1600 m

1.	Eminent Victory	63	=	55
2.	Lancaster Dream	58 1/2	=	50
3.	My Little Zazou	57	=	46 1/2
4.	Liebeskind	58 1/2	=	43X
5.	Brownie	61 1/2	=	44

Küzdelem: nyak – 2 – 5 – 2

A negyedik helyezett Liebeskind lehet a reális kiindulópont. A nyerő Eminent Victory feltartva is erősebb volt az eddigi legjobbjánál, méghozzá másfél kilóval. Lancaster Dream győzelmét követően három és fél kilót javult. My Little Zazou első hendikepjében jó harmadiknak zárkózott fel, öttel azonban elmaradt topjától. Brownie gyengén kezdett, így nem csoda, hogy hét kilóval futott forma alatt.

VI. Mokarris Hendikep (V/b.) (szintetikus pálya) – 2000 m

1.	Juvenile	65 1/2	=	49 1/2
2.	Down Under	59 1/2	=	41
3.	Bryan	61	=	31
4.	Cromwell	61	=	31X
5.	Vaslady	54 1/2	=	30 1/2

Biztosan: 2 1/2 – 4 1/2 – fej – 3/4

Cromwell két gyengébb versenyt követően ezúttal már hozhatta nyerő számát. Juvenile a gyengébb mezőnyben biztosan sétált haza, utolsó előtti formájánál hárommal volt most jobb. Down Under javított, másfél egységet pakolt eddigi legjobbjára. Bryan jobb átlagszámával maradt dobogós helyen. Vaslady túlsúly nélkül elcsíphette volna a harmadik helyezést.

VII. Dióspusztai Díj (I. kat.) – 2000 m

1.	Blush Bird	60	=	69 1/2X
2.	Last Stride	57 1/2	=	66
3.	Tiltott Gyümölcs	57	=	64X
4.	Stone Sober	58 1/2	=	63 1/2
5.	Seeking Dickens	56	=	60

Küzdelem: nyak – 5/4 – 2 1/2 – 5/4

A most is együtt futó Blush Bird és Tiltott gyümölcs formái szinte dekára egyeznek, mindketten tudják a legjobbjukat. Last Stride tíz kilós javulással okozott komolyabb meglepetést. Stone Sober jön előre, de még hat kiló hiányzik a legjobbjából. Seeking Dickens magas, francia számát tízzel feljebb tettük.

VIII. Silver Frost Hendikep (III. o.) – 2000 m

1.	Yoyoba	58 1/2	=	70
2.	Igazgató	58	=	57 1/2
3.	Cupido	54	=	45X
4.	Phillipines	55	=	48 1/2
5.	Pacsirta	54	=	37 1/2

Fölénnyel: 12 – 2 – 4 – 3 ½

Nem könnyű feldolgozni a futamot, a nyerő és közel tizenöt kilót javuló Yoyoba szétszórta a mezőnyt, legközelebb vélhetően a Derbyben találkozhatunk vele. Cupido gyengébb átlagával tartotta meg harmadik helyezését. Igazgató négy és fél kilót tett friss topjára. Phillipines utolsó előtti, gyengébb formájától eggyel maradt el. Pacsirta hasonlóan futott, mint május végén.

Tisztelt idomárok!

A lejelentéseket és programváltozásokat a Versenytitkárelérhetősége mellett
a **lejelentes@kincsempark.hu** e-mail címre
vagy az első futam kimázsálásáig a Versenyintézőség telefonszámára (06 1 433 0524) szíveskedjenek bejelenteni.