KINCSEM PARK
BUDAPEST

Magyar TURF

ÜGETŐ
LXXVI. ÉVFOLYAM
38. (20) SZÁM
2021.
JÚNIUS 26.
300 FT

SZOMBATI ÜGETŐ

DIKTÁTOR DÍJ

100.000 FT JACKPOT

Látogatási szabályok és regisztráció

A hatályban lévő rendelet alapján a Kincsem Park május 1-től kinyitotta kapuit a közönség számára.

A versenyeket kizárólag védettségi igazolvánnyal rendelkezők látogathatják, a védettségi igazolvány a Kincsem Kapunál, a Főbejáratnál kerül ellenőrzésre. A védettségi igazolvánnyal rendelkezők karszalagot kapnak, csakúgy, mint a velük együtt érkező kiskorúak. Számukra a maszkviselés a Kincsem Park területén nem kötelező és igénybe vehetik a Panoráma Étterem szolgáltatásait. A Kincsem Park területén a kapott karszalagot jól látható módon viselni kell a versenynapon!

A versenyen közreműködő személyek (trénerek, hajtók, lovasok, istálló- és szállítószemélyzet) a Gazdasági Bejáraton léphetnek be a Kincsem Park területére! A trénerek, hajtók és lovasok neve ismert a Turf Magazinból, így az ő regisztrációjuk nem szükséges. Az istálló- és szállítószemélyzet regisztrációját a trénerek a korábban megszokott módon, a zartversenynap@kincsempark.hu e-mail címen adhatják le a versenynapot megelőző csütörtök 18 óráig.

Amennyiben a versenyen közreműködő személyek (trénerek, hajtók, lovasok, istálló- és szállítószemélyzet) rendelkeznek védettségi igazolvánnyal, a belépéskor karszalagot kapnak és számukra sem kötelező a maszkviselés a Kincsem Park területén.

A versenyen közreműködő, de védettségi igazolvánnyal nem rendelkező személyek (istálló- és szállítószemélyzet), kizárólag érvényes regisztrációval léphetnek be a Kincsem Park területére és számukra a maszkviselés továbbra is kötelező!

Kincsem Nemzeti Kft.

A szombati ügetőn induló hajtók jegyzéke

Angyal Andor	III., VII.
Antun Horvatski	I., III.
Berta Edina am.	V.
Boros Károly	VIII.
Budai Attila	IV.
Csordás Emil	I., IV., VI.
Dénes Ákos	II.
Erdei Péter	II., V.
Farkas György	V.
Fazekas Imre	VII., VIII.
Garai Gábor	I.
Hegedűs Tamás	I., II.
Horváth Zoltán	Q17, II.
Juhász Balázs	I., III., VI.
Kárai József	I., IV., VI., VIII.
Kolozsi László	Q17, I., IV., VII.
Kolozsi Sándor	Q17, IV., VIII.
Komáromi Krisztina	II., IV., VII.
Lakatos Árpád	IV., VI., VII.
Mandich Richárd	II., V., VII.
Márton Lajos	I., III., VI.
Miskolcsik Valentin	I., II., IV., V., VIII.
Mucsi István	V.
Nagy Ferenc II.	I., II., IV., VII.
Németh Gábor am.	V.
Papp István	I.
Pekker György am.	III., V.
Soós Imre II.	Q17
Szennovitz Adél	I.
Takács Krisztián am.	VII.
Turbucz Gábor am.	V.
Varga Sándor	VI.
Vezér Emese	II., III., VIII.
Weber Zsolt	VII.

A szombati ügetőn indulónak jelentett lovak jegyzéke

Agnella	III.
Airline	II.
Always Winner	II.
Amaru Shakur	IV.
Ann Bella M	VI.
Aranypók	I.
Australian Gold	III.
Bambino	VII.
Bazsa Rosa	II.
Bellini Fling	VI.
Berna Queen M	I.
Bershka Noble BD	I.
Bosszantó	I.
Briliáns BD	VII.
Bronz Boy	II.
Bűbájos	II.
Calvin	I.
Cash Royal	II.
Cheeky Brown	I.
Cherie Bella M	I.
Cherry Ville	I.
Credit Card	II.
Csillagfény R.	I.
Csin-Csin	I.
Cuki KJ	I.
Cukrom	I.
Delicious Design	VI.
Diána Gull	Q17
Duchess of Pearl	Q17
Dulcinea del Toboso	Q17
Dusán	Q17
Gigant Wings	VI.
Kincsem Boko	II.
Lejla S.P.	III.
Livi Kickoff	VII.
Ördög Hegedűse	IV.
Overnight	IV.
Renoir Lag	IV.
Rosamundi	VIII.
Sumi	VII.
Szacharin	VIII.
Sziklaszirt	IV.
Tifany V.	VII.
Timoko R. L.	IV.
Tücsök	VII.
Ujgur Kisasszony	VII.
Ulrika M	V.
Under World	V.
Up All Night	VI.
Uptown Boy M	VIII.
Urban Legend	IV.
Utódló	V.
Vakarcs RG	V.
Valerie As	III.
VAQU. Em. Q.	V.
Velence R.	V.
Very Nice Photo	VIII.
Vinifera M	III.
Vitya	V.
White Plains	IV.
Winner Boy	V.
Zabrina	IV.
Zalai Srác	VII.
Zénó Boko	VIII.
Zippy Boy	II.
Zizitop	V.
Zlatan LIW	VI.
Zoom Photo	III.
Zsófia RG	VII.
Zsóka	VIII.

A nap nyerője

Az Iron Man Hendikepben folytathatja remek szériáját **Uptown Boy M.** A nyolcéves herélt a hónap elején, hasonló mezőnyben hozta pályafutása tizennegyedik sikerét, méghozzá meglehetősen könnyedén. Beállítása most sem rosszabb és az ellenfelek sem erősebbek, így újabb győzelmet várunk a mezőhegyesi lótól.

Meglepetés ló

A délután legizgalmasabb versenyét hozhatja a Kincsem Park Kupa idei hatodik állomása. A kilenc lovas mezőnyben nincs esélytelen ló, a tippeletlenek közül **Ulrika M** kilátásai is meglehetősen jónak tűnnek. A megbízható kanca egy hete, a második sorból startolva is nagyon közel végzett, kedvezőbb helyről indulva, most akár dobogós is lehet.

Napi lóversenyprogram - 2021. június 26., szombat

Kincsem Park (ügető)	**pálya: 10**	14.00	14.30	15.00	15.30	16.00	16.30	17.00	17.30
Kincsem+	**pálya: 1**	15.15							

A Kincsem+ futam részletes versenyprogramját keresse a www.lovifogadas.hu oldalon!

2021.06.26

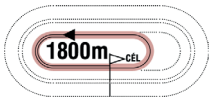

13:30

Pálya: **10 - Kincsem Park**
A futam neve: **Q17 KVALIFIKÁCIÓ Autóstart!**
Összdíjazás:

1 Dusán **1800 m** **Kolozsi László** (56,7-19) (Fehér, fekete csillagok)
2 stpm Royal Ripple - Baby Yankee / Yankee Class **Kolozsi László** **Istálló: Kulik Farm i.**
Tenyésztő: Kulik Ferenc, Orosháza -

2 Duchess of Pearl **1800 m** **Kolozsi Sándor** (23,4-2) (Zöld, fehér ujjak, fehér csillag)
2 pk Miguel Duhamel - Kitti / Valley Guardian **Horváth Zoltán** **Istálló: MilKiZo i.**
Tenyésztő: Kunos Gyula, Orosháza -

3 Diána Gull **1800 m** **Soós Imre II.** (3,2-0) (Fekete, sárga csík)
2 pk Maximus Lindy - Nelli Gull / Yankee Yankee **Horváth Zoltán** **Istálló: Gomez i.**
Tenyésztő: Kunos Gyula, Orosháza -

4 Dulcinea del Toboso **1800 m** **Horváth Zoltán** (27,2-7) (Sötétkék, fehér vállon kék csillagok)
2 pk Maximus Lindy - Naomi / P. S. Dimo **Horváth Zoltán** **Istálló: Gomez i.**
Tenyésztő: Becze Zoltán és Tänczer Tamás, Budapest -

A kvalifikációs futamra fogadás nem köthető! Kvalifikációs szintidő: 30.0

A szombati ügető versenyfeltételei

Q17 KVALIFIKÁCIÓ 1800 m Autóstart!
2é. lovaknak.

167/I. NYERETLENEK VERSENYE 1900 m Autóstart! (2. program)
Tulajdonosi prémium: 30000 Ft (15000, 9000, 6000). Belföldi 3é. és idb. lovaknak. Életnyeremény maximum: 500 eFt. Indulóadási díj: 4000 Ft.

168/II. JÓDLIS DÍJ 1980 m
Tulajdonosi prémium: 37500 Ft (18750, 11250, 7500). 3é. és idb. lovaknak. Életnyeremény maximum: 1200 eFt.
Térhátrány: 400 eFt.-20 m., 800 eFt.-40 m. Indulóadási díj: 5000 Ft.

169/III. GUERNICA DÍJ 1800 m Autóstart! (2. program)
Tulajdonosi prémium: 37500 Ft (18750, 11250, 7500). 3é. és idb. lovaknak. Életnyeremény maximum: 2500 eFt. Indulóadási díj: 5000 Ft.

170/IV. NEMZETESÚR HENDIKEP 1960 m
Tulajdonosi prémium: 37500 Ft (18750, 11250, 7500). 4é. és idb. lovaknak. Hendikep Ft. maximum: 1100 eFt. Térhátrány: 850 eFt.-20 m.
Indulóadási díj: 5000 Ft.

171/V. 2021. ÉVI KINCSEM PARK KUPA VI. FUTAMA HENDIKEP 1900 m Autóstart! (2. program)
Tulajdonosi prémium: 37500 Ft (18750, 11250, 7500). Belföldi 4é. és idb. lovaknak. Hendikep Ft. maximum: 1200 eFt.
Indulóadási díj: 5000 Ft. Ebben a versenyben szerzett díjnyeremények a HpFt. nyereménybe nem számítanak!

172/VI. DIKTÁTOR DÍJ 1800 m Autóstart! (2. program)
Tulajdonosi prémium: 45000 Ft (22500, 13500, 9000). 3é. és idb. lovaknak. Folyó évben nyeretlen lovaknak.
Életnyeremény maximum: 6000 eFt. Indulóadási díj: 6000 Ft.

173/VII. MANDICH LÁSZLÓ EMLÉKVERSENY HENDIKEP 1800 m Autóstart! (2. program)
Tulajdonosi prémium: 37500 Ft (18750, 11250, 7500). 4é. és idb. lovaknak. Hendikep Ft. maximum: 700 eFt. Indulóadási díj: 5000 Ft.

174/VIII. IRON MAN HENDIKEP 1900 m Autóstart! (2. program)
Tulajdonosi prémium: 45000 Ft (22500, 13500, 9000). 4é. és idb. lovaknak. Hendikep Ft. maximum: 1500 eFt. Indulóadási díj: 6000 Ft.

17.548 Ft jackpot Tétre | **ÜGETŐ** | **33.362 Ft jackpot Hármasbefutóra**

2021.06.26 **I. FUTAM** **14:00** (167)

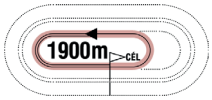

Pálya: **10 - Kincsem Park**
A futam neve: **NYERETLENEK VERSENYE Autóstart!**
Összdíjazás: **400000 Ft** (200000, 100000, 48000, 32000, 20000)
Egyéb információ: **A Connolly's RED MILLS magyarországi forgalmazójának különdíja a győztes ló idomárjának. Díjátadás versenynapon kívül!**

1 Cherry Ville — 1900 m — Kolozsi László (56,7-19) — (Fehér, fekete csillagok)

3 pk Offenbach Bigi - Sáraville / What a Man — **Kolozsi László** — **Istálló: Diadora II. i.** — **24.1**
24.1 - 110000 Ft — Élet stat.: 5, 0-3, 110000 Ft — 2021: 3, 0-2, 80000 Ft — 2020: 2, 0-1, 30000 Ft — Tenyésztő: Zsálek Zsolt, Somogyaracs — 61

2021.04.03	**6/11**	**27.7**	1960	Kincsem Park	(j)	500000	ifj. Turbucz Sándor	2020	20.6	5	Mangoraja-Cheeky Brown-Baby Gabi
2021.02.27	**3/7**	**24.9**	1960	Kincsem Park	(j)	400000	ifj. Turbucz Sándor	1980	22.4	5	Csendike-Charlie's World-Cherry Ville
2021.02.20	**4/8**	**24.1a**	1900	Kincsem Park	(j)	400000	ifj. Turbucz Sándor	1900	23.5a	1	Bazsa Rosa-Berna Queen M-Ali Evo
2020.12.26	**5/10**	**24.0a**	1800	Kincsem Park	(j)	600000	Kolozsi László	1800	23.6a	10	Ciklon Fox-Charlie's World-Champion
2020.12.19	**2/2**	**25.3a**	1900	Kincsem Park	(j)	P24	Kolozsi László	1900	24.3a	1	Ambrosia Gielle-Cherry Ville

2 Berna Queen M — 1900 m — Nagy Ferenc II. (75,8-20) — (Piros, fekete váll és ujjak)

4 stpk Simb Illusion - The Asset Queen / Balanced Image — **Nagy Ferenc II.** — **Istálló: Mount i.** — **20.8**
20.8 - 329000 Ft — Élet stat.: 17, 0-7, 329000 Ft — 2021: 7, 0-4, 244000 Ft — 2020: 10, 0-3, 85000 Ft — Tenyésztő: Nemzeti Ménesbirtok és Tangazdaság Zrt. — 123

2021.05.22	**3/11**	**20.8a**	1900	Kincsem Park	(j)	400000	Nagy Ferenc II.	1900	20.5a	10	Lara Rayan-Bo Capar-Berna Queen M
2021.04.24	**gal/8**		1800	Kincsem Park	(j)	400000	Nagy Ferenc II.	1800	20.7a	4	Cosmos LC-Creatine-Csernus
2021.04.03	**3/9**	**23.2a**	1900	Kincsem Park	(j)	400000	Nagy Ferenc II.	1900	22.9a	10	Casino Royale-Coco Chanel-Berna Queen M
2021.03.27	**gal/8**		1800	Kincsem Park	(j)	500000	Nagy Ferenc II.	1800	20.3a	5	Bolygófény-Bvlgari SS-Blazing Speed
2021.02.20	**2/8**	**23.5a**	1900	Kincsem Park	(j)	400000	Nagy Ferenc II.	1900	23.5a	8	Bazsa Rosa-Berna Queen M-Ali Evo

3 Bosszantó — 1900 m — Szennovitz Adél (26,3-4) — (Kék, fehér-narancs minták)

4 stpm Belami - Harpia Bege / Yankee Yankee — **Szennovitz Adél** — **Istálló: Frici i.**
- 32000 Ft — Élet stat.: 1, 0-1, 32000 Ft — 2021: 1, 0-1, 32000 Ft — Tenyésztő: Brunner Erzsébet, Táborfalva — 150

2021.06.12	**4/12**	**22.2a**	1800	Kincsem Park	(j)	400000	Szennovitz Adél	1800	20.1a	5	Chicago-Chacha-Csukcs M
2021.05.01	**1/1**	**24.8a**	1800	Kincsem Park	(j)	Q11	Szennovitz Adél	1800	24.8a	1	Bosszantó
2020.09.26	**gal/1**		1800	Kincsem Park	(j)	Q34	Szennovitz Adél	1800		1	
2020.09.19	**2/3**	**28.3a**	1800	Kincsem Park	(j)	Q32	Szennovitz Adél	1800	26.8a	3	Bailando-Bosszantó
2020.09.05	**1/1**	**30.8a**	1800	Kincsem Park	(j)	Q29	Szennovitz Adél	1800	30.8a	1	Bosszantó

4 Aranypók — 1900 m — Garai Gábor (0,0-0) — (Királykék-fehér, piros "V")

5 sher Yankee Mustang - Monica Sisu / From Above — **Mario Zanderigo (AUT)** — **Istálló: Garai II. i.** — **23.1**
20.9 - 365000 Ft — Élet stat.: 20, 0-11, 365000 Ft — 2021: 0, 0-0, 0.0 Ft — 2020: 6, 0-1, 60000 Ft — Tenyésztő: Albisor Márius, Miskolc — AUT

2021.06.03	**6/9**	**20.9a**	2500	Wels	(j)	1200	Garai Gábor	2500	20.1a		Santiago Viking-Elegance-Jasper Mo
2021.05.30	**9/9**	**23.1a**	2140	Ebreichsdorf	(j)	1500	Garai Gábor	2140	17.8a		Lucky Beuckenswijk-Jazz Dance-Allegra Mo
2021.05.13	**8/9**	**23.5a**	2100	Wels	(j)	950	Garai Gábor	2100	21.7a		Pennywise-Lady Dyanne-Elegance
2021.04.25	**7/9**	**23.2a**	2100	Wels	(j)	950	Garai Gábor	2100	21.1a		Don't Worry-Oriflame Venus-Lady Dyanne
2020.12.12	**tü/10**		1900	Kincsem Park	(j)	500000	Garai Gábor	1900	20.8a	9	Bombay-Bambino-Balerina R.

5 Calvin — 1900 m — Márton Lajos (32,3-11) — (Sötétkék, piros-fehér csíkok, fehér csillagok)

3 pm Calypso Capar - Nobilee / Diamond Way — **Márton Lajos** — **Istálló: Gyolai III. i.** — **20.9**
20.9 - 484000 Ft — Élet stat.: 8, 0-7, 484000 Ft — 2021: 4, 0-4, 292000 Ft — 2020: 4, 0-3, 192000 Ft — Tenyésztő: Albisor Márius, Miskolc — 151

2021.06.12	**3/8**	**21.6a**	1900	Kincsem Park	(j)	500000	Márton Lajos	1900	21.2a	5	Bvlgari SS-Cosmos LC-Calvin
2021.05.15	**2/10**	**20.9a**	1900	Kincsem Park	(j)	400000	Márton Lajos	1900	20.2a	2	Blazing Speed-Calvin-Benedek Man
2021.05.01	**2/11**	**21.0a**	1800	Kincsem Park	(j)	400000	Márton Lajos	1800	20.9a	3	Carina Fling-Calvin-Bo Capar
2021.04.17	**4/8**	**21.6a**	1800	Kincsem Park	(j)	400000	Márton Lajos	1800	20.8a	7	Cosmos LC-Blazing Speed-Cheeky Brown
2020.12.26	**4/10**	**23.8a**	1800	Kincsem Park	(j)	600000	Papp István	1800	23.6a	2	Ciklon Fox-Charlie's World-Champion

6 Cukrom — 1900 m — Papp István (18,1-5) — (Fekete-piros csíkok)

3 pk Calypso Capar - Inzulin / Valley Guardian — **Papp István** — **Istálló: Gyolai i.**
Élet stat.: 1, 0-0, 0 Ft — 2021: 1, 0-0, 0 Ft — Tenyésztő: Kulik Ferenc, Orosháza — 150

2021.06.12	**8/12**	**23.2a**	1800	Kincsem Park	(j)	400000	Papp István	1800	20.1a	9	Chicago-Chacha-Csukcs M
2021.05.08	**1/1**	**27.3a**	1800	Kincsem Park	(j)	Q12	Papp István	1800	27.3a	1	Cukrom
2021.03.27	**gal/2**		1800	Kincsem Park	(j)	Q6	Papp István	1800	24.4a	1	Kokomo Harley

7 Cheeky Brown — 1900 m — Csordás Emil (34,5-15) — (Kék, sárga váll és szegély)

3 pm Ken Warkentin - Celebrity Venus / Angus Hall — **Csordás Emil** — **Istálló: Laura i.** — **22.3**
22.3 - 465000 Ft — Élet stat.: 7, 0-6, 465000 Ft — 2021: 7, 0-6, 465000 Ft — Tenyésztő: Pekker György, Budapest — 127

2021.05.22	**5/7**	**21.2a**	1800	Kincsem Park	(j)	500000	Csordás Emil	1800	19.6a	1	Beyond The Limits-Che Comandante-Credit Card
2021.05.08	**3/7**	**22.3**	1960	Kincsem Park	(j)	1800000	Thorsten Tietz	1980	20.7	3	Charlie's World-Csendike-Cheeky Brown
2021.04.24	**gal/8**		1800	Kincsem Park	(j)	400000	Csordás Emil	1800	20.7a	3	Cosmos LC-Creatine-Csernus
2021.04.17	**3/8**	**21.2a**	1800	Kincsem Park	(j)	400000	Csordás Emil	1800	20.8a	5	Cosmos LC-Blazing Speed-Cheeky Brown
2021.04.03	**2/11**	**24.0**	1980	Kincsem Park	(j)	500000	Csordás Emil	2020	20.6	2	Mangoraja-Cheeky Brown-Baby Gabi

8 Bershka Noble BD — 1900 m — Hegedűs Tamás (5,1-0) — (Fehér-piros)

4 pk Yankee Mustang - Nobilee / Diamond Way — **Goran Zolnaji** — **Istálló: Dumitru III. i.** — **21.9**
21.9 - 402860 Ft — Élet stat.: 11, 0-7, 257000 Ft — 2021: 4, 0-2, 40000 Ft — 2020: 6, 0-4, 185000 Ft — Tenyésztő: Albisor Márius, Miskolc — 131

2021.05.29	**5/9**	**24.2**	1980	Kincsem Park	(j)	400000	Hegedűs Tamás	2000	21.3	7	Kincsem Boko-Carina Fling-Farinelli
2021.05.15	**5/10**	**21.9a**	1900	Kincsem Park	(j)	400000	Goran Zolnaji	1900	20.2a	3	Blazing Speed-Calvin-Benedek Man
2021.04.10	**7/12**	**22.5a**	1900	Kincsem Park	(j)	400000	Hegedűs Tamás	1900	19.2a	6	Bolygófény-Beyond The Limits-Primas
2021.03.20	**9/11**	**22.3a**	1900	Kincsem Park	(j)	500000	Hegedűs Tamás	1900	20.1a	9	Benji-Be My Dream-Beyond The Limits
2020.12.30	**7/8**	**23.9a**	1900	Kincsem Park	(s)	500000	Antun Horvatski	1900	22.1a	5	Bronz Boy-Zizzenő-Chocolina

9 Csillagfény R. — 1900 m — Antun Horvatski (20,5-5) — (Sárga-szürke-piros)

3 pk Maximus Lindy - Lézer / Baltic Bet — **Hajnal Tibor** — **Istálló: Tisma II. i.** — **21.8**
Élet stat.: 1, 0-0, 0 Ft — 2021: 0, 0-0, 0.0 Ft — 2020: 1, 0-0, 0 Ft — Tenyésztő: Kabala Ménes Kft., Rádiháza — P18

2021.06.12	**2/3**	**21.8a**	1900	Kincsem Park	(j)	P18	Antun Horvatski	1900	21.7a	1	Zita Királynő-Csillagfény R.-Carlos Fox
2020.10.10	**8/10**	**29.8a**	1800	Kincsem Park	(j)	2000000	Lakatos Csaba	1800	21.7a	7	Csak a szél-Chokito-Csobán M
2020.08.15	**1/3**	**28.8a**	1800	Kincsem Park	(j)	Q23	Hajnal Tibor	1800	28.8a	2	Csillagfény R.-Csoda Szépe-Chicago

10 Csin-Csin — 1900 m — Juhász Balázs (32,4-14) — (Fehér, kék váll, kék mandzsetta)

3 pk Vioxx SR - Grease / First Dust — **Juhász Balázs** — **Istálló: Zsófi i.**
Élet stat.: 1, 0-0, 0 Ft — 2021: 1, 0-0, 0 Ft — Tenyésztő: Plaszkó János Abaújszántó — 150

2021.06.12	**11/12**	**24.2a**	1800	Kincsem Park	(j)	400000	Juhász Balázs	1800	20.1a	10	Chicago-Chacha-Csukcs M
2021.04.17	**1/2**	**27.2a**	1800	Kincsem Park	(j)	Q9	Juhász Balázs	1800	27.2a	2	Csin-Csin

11 Cherie Bella M **1900 m** **Miskolcsik Valentin** (16,8-4) (Kék, fehér szegély)
3 stpk Cigar Dan - Malhana Serey / Malhana Sascha **Lakatos Csaba** **Istálló: Primusz i.**
Élet stat.: 0, 0-0, 0.0 Ft 2021: 0, 0-0, 0.0 Ft Tenyésztő: Nemzeti Ménesbirtok és Tangazdaság Zrt. Q14

2021.05.29	**2/3**	**24.9a**	1800	Kincsem Park	(j)	Q14	Lakatos Csaba	1800	24.6a	2	Chili Gonzales MD-Cherie Bella M-Count Basie AT

12 Cuki KJ **1900 m** **Kárai József** (29,1-5) (Zöld, fekete keresztszalag)
3 pk Dundee - Gingerly Star / Witsend's Speedy **Horváth Zoltán** **Istálló: Kárai i.**
Élet stat.: 0, 0-0, 0.0 Ft 2021: 0, 0-0, 0.0 Ft Tenyésztő: Kárai József, Tótkomlós Q4

2021.03.16	**2/5**	**26.1a**	1800	Kincsem Park	(j)	Q4	Kárai József	1800	25.8a	1	Crystal Boy-Cuki KJ-Carlos K

Fogadási típusok: Tét, Hely, Befutó, Hármasbefutó

Cherry Ville közel három hónapot hagyott ki, idomárja kezében javulását várjuk. Berna Queen M továbbra is váltakozva futkos, hiba nélkül bármikor nyerhet. Bosszantó remek versennyel mutatkozott be, kis javulással dobogós lehet. Aranypók utolsó osztrák versenyében már jobbnak tűnt, ebben a mezőnyben jóval könnyebb dolga lehet. Calvin már nagyon esedékes, talán itt már hazaér. Cukrom második versenyében jöhet annyit előre, hogy meglepetést okozzon. Cheeky Brown mostanában erősebbek között futott, méghozzá eredményesen, a favoritok egyike. Bershka Noble BD jobb számával elcsíphet egy helyezést. Csillagfény R. tetszetősen mozgott a Próbafutamban, annál többet is tudhat, eredményes szereplésére számítunk. Csin-Csin, Cherie Bella M és Cuki KJ javulással jöhet számításba, előbbi mellett szól, hogy van már a lábában egy verseny.

Véleményünk: Calvin (5) – Cheeky Brown (7) – Berna Queen M (2) – Csillagfény R. (9)

Hivatalosan közlik

ÜGETŐ HATÁROZAT (2021. június 22.)

78/2021. LFB ügető határozat: az LFB Nagy Ferenc II. idomárhajtó fellebbezését (2021. június 12., 157. VIII. Platina Lady Hendikep) elutasítja és a V.I. döntését helybenhagyja.

79/2021. LFB ügető határozat: az LFB Nagy Ferenc II. idomárhajtó fellebbezésének (2021. június 19., VII. Zen Díj) részben helyt ad, a 2 versenynapra történő eltiltást 1 versenynapra (2021. július 31.) módosítja.

ÜGETŐ

2021.06.26 **II. FUTAM** **14:30** (168)

1980m CÉL

Pálya: **10 - Kincsem Park**
A futam neve: **JÓDLIS DÍJ**
Összdíjazás: **500000 Ft** (250000, 125000, 60000, 40000, 25000)

1 Airline — 1980 m — Mandich Richárd (-20 m) (8,1-3) — (Piros, kék gallér és mandzsetta)

5 stpk Dundee - Olympia / Broadway Hall — ifj. Döme Imre — **Istálló: MR & BSZ & SZD i.**
Élet stat.: 1, 0-0, 0 Ft — 2021: 1, 0-0, 0 Ft — Tenyésztő: Lakatos Csaba, Gödöllő — 131

2021.05.29	**gal/9**		1960	Kincsem Park	(j)	400000	Mandich Richárd	2000	21.3	1	Kincsem Boko-Carina Fling-Farinelli
2021.04.10	**1/2**	**25.3a**	1800	Kincsem Park	(j)	Q8	Mandich Richárd	1800	25.3a	2	Airline-Cicero RG
2021.04.03	**2/2**	**26.2a**	1800	Kincsem Park	(j)	Q7	Mandich Richárd	1800	26.1a	2	Chef d'Oeuvre LIW-Airline

2 Bronz Boy — 2000 m — Miskolcsik Valentin (-20 m) (16,8-4) — (Kék, fehér szegély)

4 stpher Maximus Lindy - Golden Lady / Endless Sands — Várhidi Róbert — **Istálló: Mr. Tomi i.** — **21.5**
21.5 - 538000 Ft — Élet stat.: 16, 1-4, 538000 Ft — 2021: 6, 0-1, 40000 Ft — 2020: 10, 1-3, 498000 Ft — Tenyésztő: Kabala Ménes Kft., Rádiháza — 151

2021.06.12	**6/8**	**22.9a**	1900	Kincsem Park	(j)	500000	Várhidi Róbert	1900	21.2a	8	Bvlgari SS-Cosmos LC-Calvin
2021.05.08	**6/9**	**22.4a**	1800	Kincsem Park	(j)	500000	Várhidi Róbert	1800	19.1a	7	Bizony ám-Firefly Shadow-Kincsem Boko
2021.04.17	**gal/12**		1800	Kincsem Park	(j)	500000	Várhidi Róbert	1800	19.4a	5	Zero di Jesolo-Baby Gabi-Kincsem Boko
2021.03.20	**gal/11**		1900	Kincsem Park	(j)	500000	Horváth György	1900	20.1a	8	Benji-Be My Dream-Beyond The Limits
2021.02.27	**4/6**	**21.8a**	2400	Kincsem Park	(j)	500000	ifj. Veres László	2400	20.8a	5	Bailando-Benji-Aphrodité

3 Bazsa Rosa — 2000 m — Komáromi Krisztina (53,5-8) — (Fekete, piros váll és ujjak)

4 stpk What a Man - Indiana Rosa / Armbro Kissed — Nagy Ferenc II. — **Istálló: Mount i.** — **22.1**
22.1 - 560000 Ft — Élet stat.: 24, 1-10, 560000 Ft — 2021: 9, 1-3, 345000 Ft — 2020: 14, 0-7, 215000 Ft — Tenyésztő: Komáromi Krisztina, Vasad — 127

2021.05.22	**6/7**	**21.5a**	1800	Kincsem Park	(j)	500000	Komáromi Krisztina	1800	19.6a	7	Beyond The Limits-Che Comandante-Credit Card
2021.05.08	**gal/9**		1800	Kincsem Park	(j)	500000	Komáromi Krisztina	1800	19.1a	1	Bizony ám-Firefly Shadow-Kincsem Boko
2021.04.17	**6/12**	**20.4a**	1800	Kincsem Park	(j)	500000	Komáromi Krisztina	1800	19.4a	6	Zero di Jesolo-Baby Gabi-Kincsem Boko
2021.04.03	**gal/11**		2020	Kincsem Park	(j)	500000	Komáromi Krisztina	2020	20.6	10	Mangoraja-Cheeky Brown-Baby Gabi
2021.03.20	**8/11**	**22.1a**	1900	Kincsem Park	(j)	500000	Komáromi Krisztina	1900	20.1a	4	Benji-Be My Dream-Beyond The Limits

4 Credit Card — 2000 m — Vezér Emese (49,4-14) — (Kék-ezüst)

3 pk Milliondollar Lux - Turandot Matto / Brads Photo — Csordás Emil — **Istálló: Laura & E. and E. i.** — **19.6**
19.6 - 623000 Ft — Élet stat.: 7, 1-5, 623000 Ft — 2021: 4, 0-3, 125000 Ft — 2020: 3, 1-2, 498000 Ft — Tenyésztő: Csordás Emil, Budapest — 151

2021.06.12	**4/8**	**21.9a**	1900	Kincsem Park	(j)	500000	Csordás Emil	1900	21.2a	2	Bvlgari SS-Cosmos LC-Calvin
2021.05.22	**3/7**	**20.6a**	1800	Kincsem Park	(j)	500000	Vezér Emese	1800	19.6a	6	Beyond The Limits-Che Comandante-Credit Card
2021.04.24	**5/7**	**19.6a**	1900	Kincsem Park	(j)	500000	Vezér Emese	1900	18.3a	4	Charlie's World-Csendike-Che Comandante
2021.03.20	**gal/11**		1900	Kincsem Park	(j)	500000	Vezér Emese	1900	20.1a	2	Benji-Be My Dream-Beyond The Limits
2020.11.14	**1/8**	**24.7a**	1800	Kincsem Park	(j)	600000	Vezér Emese	1800	24.7a	5	Credit Card-Csukcs M-Calvin

5 Kincsem Boko — 2000 m — Horváth Zoltán (27,2-7) — (Sötétkék, fehér vállon kék csillagok)

4 pk Zola Boko - Venus Boko / Donerail — Horváth Zoltán — **Istálló: Gomez i.** — **21.3**
21.3 - 655000 Ft — Élet stat.: 15, 1-6, 655000 Ft — 2021: 6, 1-2, 320000 Ft — 2020: 9, 0-4, 335000 Ft — Tenyésztő: Boko Stables H. BV, Menh. St., Svédország — 159

2021.06.19	**gal/8**		1800	Kincsem Park	(j)	500000	Tánczer Tamás am.	1800	17.9a	7	Bizony ám-Che Comandante-Bold Lady
2021.05.29	**1/9**	**21.3**	2000	Kincsem Park	(j)	400000	Horváth Zoltán	2000	21.3	9	Kincsem Boko-Carina Fling-Farinelli
2021.05.08	**3/9**	**19.6a**	1800	Kincsem Park	(j)	500000	Horváth Zoltán	1800	19.1a	9	Bizony ám-Firefly Shadow-Kincsem Boko
2021.05.01	**gal/8**		1900	Kincsem Park	(j)	500000	Horváth Zoltán	1900	18.5a	5	Bolygófény-Beyond The Limits-Jardel Boko
2021.04.17	**3/12**	**19.8a**	1800	Kincsem Park	(j)	500000	Horváth Zoltán	1800	19.4a	12	Zero di Jesolo-Baby Gabi-Kincsem Boko

6 Cash Royal — 2020 m — Hegedűs Tamás (-20 m) (5,1-0) — (Fehér-piros)

7 pher Trocadero - Carola / Coktail Jet — Goran Zolnaji — **Istálló: Horvatski i.** — **23.0**
18.5 - 895400 Ft — Élet stat.: 3, 0-2, 73000 Ft — 2021: 2, 0-1, 25000 Ft — Tenyésztő: A.S. Ing. d.o.o., Cacak, Szerbia — 128

2021.05.22	**5/8**	**18.2a**	1800	Kincsem Park	(j)	500000	Josip Vujkovic-Lamic	1800	16.2a	6	Bolide Laksmy-Bűbájos-Get To Do
2021.05.01	**6/9**	**17.4a**	1800	Kincsem Park	(j)	500000	Josip Vujkovic-Lamic	1800	16.1a	6	Zidane-Vulcano Boy-Mangoraja
2021.04.24	**2/2**	**23.0a**	1900	Kincsem Park	(j)	P11	Josip Vujkovic-Lamic	1900	22.7a	1	Villám Ville-Cash Royal
2020.11.08	**1/6**	**18.5**	2180	Szabadka	(j)	308	Antun Horvatski	2140	18.5		Cash Royal-Dream Catcher-Firentin
2020.11.01	**gal/9**		1600	Srbobran	(j)	308	Antun Horvatski	1600	17.8a		Doli S.G.-Holidej S.-Lily Allen A.T.

7 Bűbájos — 2020 m — Nagy Ferenc II. (75,8-20) — (Piros, fekete váll és ujjak)

4 pk Vanito - Stellina Mia / Buzz Saw — Nagy Ferenc II. — **Istálló: Mount i.** — **19.1**
- 1173000 Ft — Élet stat.: 15, 4-3, 1173000 Ft — 2021: 5, 0-1, 125000 Ft — 2020: 7, 3-1, 800000 Ft — Tenyésztő: Szokodi Kálmán, Szentes — 164

2021.06.19	**gal/8**		1900	Kincsem Park	(j)	500000	Nagy Ferenc II.	1900	17.9a	7	Balerina R.-Allegra-Ambrosia Gielle
2021.06.06	**gal/8**		1900	Kincsem Park	(j)	500000	Nagy Ferenc II.	1900	17.3a	8	Zidane-Balerina R.-Be My Dream
2021.05.22	**2/8**	**16.5a**	1800	Kincsem Park	(j)	500000	Nagy Ferenc II.	1800	16.2a	7	Bolide Laksmy-Bűbájos-Get To Do
2021.05.01	**gal/9**		1800	Kincsem Park	(j)	500000	Nagy Ferenc II.	1800	16.1a	3	Zidane-Vulcano Boy-Mangoraja
2021.04.24	**gal/12**		1900	Kincsem Park	(j)	500000	Nagy Ferenc II.	1900	16.3a	6	Bosphorus N-Bobby Fischer-Balerina R.

8 Zippy Boy — 2020 m — Erdei Péter (-20 m) (25,2-4) — (Fehér, sötétkék csík)

6 pm Frullino Jet - Light Lady / Baltic Bet — Kolozsi László — **Istálló: Vezér i.** — **19.4**
18.9 - 1180000 Ft — Élet stat.: 33, 2-15, 1180000 Ft — 2021: 4, 0-1, 40000 Ft — 2020: 14, 1-7, 544000 Ft — Tenyésztő: Kabala Ménes Kft., Rádiháza — 143

2021.06.06	**4/8**	**19.2a**	1800	Kincsem Park	(j)	500000	Turbucz Sándor am.	1800	18.5a	3	Amaru Shakur-Zalai Srác-Vezér
2021.05.29	**6/11**	**19.4a**	1900	Kincsem Park	(j)	500000	Turbucz Sándor am.	1900	17.8a	7	Tifany V.-Verbena SB-Haralampi de Sajan
2021.05.15	**gal/9**		1900	Kincsem Park	(j)	500000	ifj. Turbucz Sándor	1900	18.2a	4	Zizitop-Anna-Une Dame
2021.04.10	**7/8**	**21.5a**	2400	Kincsem Park	(j)	500000	Lakatos Árpád	2400	20.4a	1	Pálinka-Betty Evo-Aslaug Princess
2020.12.12	**disq/10**		1960	Kincsem Park	(j)	500000	Horváth Zoltán	1960	20.8	4	Sholty Csabi-Wyoming River-Pálinka

9 Always Winner — 2020 m — Dénes Ákos (-20 m) (3,0-0) — (Fekete, sárga váll és szalag)

5 stpk Micro Mesh - La Comtessa / Super Arnie — Budai Attila — **Istálló: Diadora IV. i.** — **18.1**
18.1 - 1190000 Ft — Élet stat.: 35, 2-12, 1190000 Ft — 2021: 3, 0-1, 40000 Ft — 2020: 16, 2-7, 950000 Ft — Tenyésztő: Csordás Emil, Budapest — 128

2021.05.22	**6/8**	**20.5a**	1800	Kincsem Park	(j)	500000	Dénes Ákos	1800	16.2a	2	Bolide Laksmy-Bűbájos-Get To Do
2021.04.24	**4/12**	**18.1a**	1900	Kincsem Park	(j)	500000	Dénes Ákos	1900	16.3a	1	Bosphorus N-Bobby Fischer-Balerina R.
2021.04.10	**6/9**	**21.4a**	1800	Kincsem Park	(j)	600000	Varga Sándor	1800	19.6a	7	Bene-Bonus RG-Ajándék
2020.11.14	**5/9**	**20.3a**	1900	Kincsem Park	(j)	500000	Vután György	1900	19.4a	8	Beautiful Yankee BD-Adolfina B.-Zoom Photo
2020.11.07	**2/11**	**22.3**	2000	Kincsem Park	(j)	500000	ifj. Veres László	1960	23.8	11	Be My Dream-Always Winner-Aranypók

Fogadási típusok: Tét, Hely, Befutó, Hármasbefutó

Véleményünk: Cash Royal (6) – Kincsem Boko (5) – Zippy Boy (8) – Bűbájos (7)

2021.06.26 **III. FUTAM** **15:00** (169)

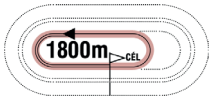

Pálya: **10 - Kincsem Park**
A futam neve: **GUERNICA DÍJ Autóstart!**
Összdíjazás: **500000 Ft** (250000, 125000, 60000, 40000, 25000)
Egyéb információ: **A Premium Horse Feeds Hungary különdíja, GAIN Max Power Cubes prémium ügetőló takarmány a győztes ló idomárjának. Díjátadás versenynapon kívül!**

1 Zoom Photo — 1800 m — Pekker György am. (6,0-2) — (Sötétkék, bordó-fehér csík)

6 stpk S J's Photo - Jasmin Diamant / Sugarcane Hanover — **Csordás Emil** — **Istálló: Laura i.**
20.1 - 1749000 Ft — Élet stat.: 43, 3-24, 1749000 Ft — 2021: 4, 1-2, 315000 Ft — 2020: 13, 1-7, 558000 Ft — Tenyésztő: Pekker György, Budapest — 108

2021.05.08	**6/7**	**17.5a**	1900	Kincsem Park	(j)	600000	Marcus Gramüller am.	1900	16.1a	2	Bugatti SS-Be Happy-Acélos Fiú
2021.04.03	**1/9**	**18.1a**	1900	Kincsem Park	(j)	500000	Pekker György	1900	18.1a	4	Zoom Photo-VAQU. Em. Q.-Une Dame
2021.02.13	**4/9**	**20.2a**	1900	Kincsem Park	(k)	500000	Pekker György am.	1900	19.8a	2	Vezér-Victoria Top Secret-Titus Livius
2021.01.31	**5/6**	**20.3a**	1900	Kincsem Park	(j)	500000	Pekker György	1900	19.3a	3	Protecta Ferm-VAQU. Em. Q.-Ujgur Kisasszony
2020.12.12	**5/10**	**20.4a**	1900	Kincsem Park	(j)	600000	Csordás Emil	1900	19.8a	8	Adolfina B.-Bonus RG-Berill Lady

2 Lejla S.P. — 1800 m — Antun Horvatski (20,5-5) — (Sárga-szürke-piros)

7 pk Doctor Sugar RL - Lea Jet / Ghepardo Jet — **Goran Zolnaji** — **Istálló: Popov i.**
15.5 - 1891320 Ft — Élet stat.: 7, 0-4, 371000 Ft — 2021: 5, 0-3, 323000 Ft — 2020: 2, 0-1, 48000 Ft — Tenyésztő: Milos Krajnovic, Orom, Szerbia — 95

2021.04.24	**tü/6**		1800	Kincsem Park	(j)	600000	Antun Horvatski	1800	16.4a	4	Don Saxo-Anybody-Prime MS
2021.04.10	**7/9**	**17.1a**	1900	Kincsem Park	(j)	600000	Josip Vujkovic-Lamic	1900	16.1a	8	San Siro-Adamo Fling-Anybody
2021.03.20	**4/9**	**17.2a**	1900	Kincsem Park	(j)	600000	Josip Vujkovic-Lamic	1900	16.4a	3	San Siro-Zente-Adamo Fling
2021.02.20	**2/6**	**18.9a**	1900	Kincsem Park	(j)	600000	Antun Horvatski	1900	18.5a	4	Anybody-Lejla S.P.-Acélos Fiú
2021.01.31	**2/7**	**19.3a**	1900	Kincsem Park	(j)	500000	Antun Horvatski	1900	19.3a	1	Adamo Fling-Lejla S.P.-Acélos Fiú

3 Agnella — 1800 m — Juhász Balázs (32,4-14) — (Fehér, kék váll, kék mandzsetta)

5 pk Maximus Lindy - Diatomea PL / Friendly Face — **Juhász Balázs** — **Istálló: M. i.** — **18.2**
18.2 - 1871000 Ft — Élet stat.: 35, 2-20, 1871000 Ft — 2021: 6, 1-4, 415000 Ft — 2020: 16, 1-8, 788000 Ft — Tenyésztő: Kabala Ménes Kft., Rádiháza — 126

2021.05.22	**3/7**	**17.4a**	1900	Kincsem Park	(j)	500000	Juhász Balázs	1900	16.9a	6	Vitya-Unigena Sun-Agnella
2021.04.24	**1/8**	**17.6a**	1900	Kincsem Park	(j)	500000	Juhász Balázs	1900	17.6a	5	Agnella-Aslaug Princess-San Francisco
2021.04.03	**6/6**	**23.3**	1960	Kincsem Park	(j)	600000	Farkas György	1960	18.8	1	Szacharin-Rocky HR-King's Call
2021.03.27	**4/8**	**18.6a**	1900	Kincsem Park	(j)	500000	Gáspár András	1900	17.7a	2	Acélos Fiú-Anybody-Apollo Creed
2021.02.27	**4/7**	**18.2a**	1800	Kincsem Park	(j)	500000	Juhász Balázs	1800	17.7a	4	Auróra-Bene-Baraka SS

4 Australian Gold — 1800 m — Vezér Emese (49,4-14) — (Kék-ezüst)

5 pk From Above - Katchmeifyoucan MS / Slash — **Csordás Emil** — **Istálló: Laura i.** — **17.7**
17.7 - 2024000 Ft — Élet stat.: 36, 5-19, 2024000 Ft — 2021: 4, 0-2, 70000 Ft — 2020: 12, 4-6, 1354000 Ft — Tenyésztő: Pekker György, Budapest — 136

2021.05.29	**4/7**	**17.7a**	1800	Kincsem Park	(j)	500000	Vezér Emese	1800	17.1a	2	Vulcano Boy-Bobby Fischer-Zagato
2021.05.08	**5/7**	**17.5a**	1900	Kincsem Park	(j)	600000	Pekker György am.	1900	16.1a	4	Bugatti SS-Be Happy-Acélos Fiú
2021.04.10	**disq/9**		1800	Kincsem Park	(j)	600000	Csordás Emil	1800	19.6a	4	Bene-Bonus RG-Ajándék
2021.03.27	**6/8**	**18.9a**	1900	Kincsem Park	(j)	500000	Pekker György	1900	17.7a	3	Acélos Fiú-Anybody-Apollo Creed
2020.12.05	**1/8**	**21.7a**	1900	Kincsem Park	(j)	600000	Vezér Emese	1900	21.7a	3	Australian Gold-Anybody-Aslaug Princess

5 Valerie As — 1800 m — Angyal Andor (34,6-9) — (Fekete, neonzöld csíkok)

7 stpk Classic Photo - Dreamer As / Sugarcane Hanover — **Zoltan Ozvar** — **Istálló: Ozvar i.** — **17.3**
15.4 - 2019200 Ft — Élet stat.: 10, 1-7, 720000 Ft — 2021: 5, 1-3, 545000 Ft — 2020: 5, 0-4, 175000 Ft — Tenyésztő: Allevamento Della Srn. SS, Olaszország — 165

2021.06.19	**2/7**	**16.4a**	1900	Kincsem Park	(j)	500000	Tánczer Tamás	1900	16.2a	4	San Siro-Valerie As-Acélos Fiú
2021.05.15	**3/7**	**19.0**	1960	Kincsem Park	(j)	600000	Zoltan Ozvar	1960	18.7	2	Zsofesz-Zséda-Valerie As
2021.04.24	**4/6**	**17.3a**	1800	Kincsem Park	(j)	600000	Angyal Andor	1800	16.4a	3	Don Saxo-Anybody-Prime MS
2021.04.03	**1/8**	**18.2a**	1900	Kincsem Park	(j)	600000	Zoltan Ozvar	1900	18.2a	1	Valerie As-Bene-Bobby Fischer
2021.02.06	**disq/7**		1900	Kincsem Park	(j)	500000	Dukai Tamás	1900	16.3a	2	Pann Kec-Anybody-Berill Lady

6 Vinifera M — 1800 m — Márton Lajos (32,3-11) — (Sötétkék, piros-fehér csíkok, fehér csillagok)

7 stpk Cigar Dan - Sembs Jessamine / Armbro Trick — **Márton Lajos** — **Istálló: Gyolai III. i.** — **18.3**
18.3 - 2283000 Ft — Élet stat.: 45, 5-17, 2283000 Ft — 2021: 4, 1-2, 448000 Ft — 2020: 13, 1-6, 835000 Ft — Tenyésztő: Mezőhegyesi Állami Ménes Kft., Mezőhegyes — 136

2021.05.29	**7/7**	**18.3a**	1800	Kincsem Park	(j)	500000	Kolozsi Sándor	1800	17.1a	1	Vulcano Boy-Bobby Fischer-Zagato
2021.05.08	**2/8**	**17.4a**	1900	Kincsem Park	(j)	600000	Márton Lajos	1900	17.3a	7	Vitalia-Vinifera M-Unigena Sun
2021.04.10	**4/7**	**20.4a**	1900	Kincsem Park	(j)	600000	Gras Mónika	1900	19.4a	5	Zséda-Villeneuve-Lingot AT
2021.02.06	**1/6**	**19.3a**	1900	Kincsem Park	(j)	500000	Takács Krisztián	1900	19.3a	5	Vinifera M-Une Dame-Samuel Becket A.T.
2020.12.30	**2/8**	**21.8a**	2500	Kincsem Park	(s)	600000	Márton Lajos	2500	21.5a	6	Ajándék-Vinifera M-Vakarcs RG

Fogadási típusok: Tét, Hely, Befutó, Hármasbefutó Figyelem, ebben a futamban a Totalizatőr két HELY osztalékot fizet!

Zoom Photo még május elején, gyors versenyben ügetett topformát, azzal itt sem lenne esélytelen. Lejla S.P. utolsó versenyében a diszkvalifikálás sorsára jutott, azóta kihagyott két hónapot, amennyiben nem lesz gond a jármódjával, küzdhet a győzelemért. Agnella nyerés után ismételni tudott, szintén esélyesnek tűnik. Australian Gold egyenletesen futja legjobbját, döntőbe várható. Valerie As egy hete, amatőrversenyben tovább javult, mely alapján papíron első sansz. Vinifera M helyezetlenül is elfogadhatóan teljesített, trénerével az élmezőnyben köthet ki.

Véleményünk: Valerie As (5) – Lejla S.P. (2) – Australian Gold (4)

Kincsem+ futam: 15.15 - Compiegne (galopp)

A fogadási ajánlatot keresse a www.lovifogadas.hu oldalon, illetve a Kincsem Parkban!

A második futam esélyeinek elemzése:

Airline első versenyében hibázott, korrigálhat és bevezethet. Bronz Boy új kézben próbálkozik, topja és hajtójának formája is ajánlja. Bazsa Rosa javított, ugrás nélkül helyre érhet. Credit Card eddig szinte mindig döntős volt, most is a frontba várható. Kincsem Boko idomárja kezében akár újabb győzelemmel is korrigálhatja múlt heti galoppját. Cash Royal két gyors, autóstartos versenyben kezdett, remek papíresélyt képvisel. Bűbájos ismét ugrott, képessége alapján, térhátránya ellenére tarthatná ezt a mezőnyt. Zippy Boy kezd formába lendülni, dobogón köthet ki. Always Winner hasonló versenyekben korábban mindig eredményes volt, könnyebb feladatot kapott, mint tavasszal.

Véleményünk: Cash Royal (6) – Kincsem Boko (5) – Zippy Boy (8) – Bűbájos (7)

ÜGETŐ

2021.06.26 **IV. FUTAM**

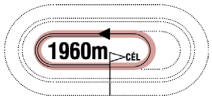

15:30

(170)

Pálya: **10 - Kincsem Park**
A futam neve: **NEMZETESÚR HENDIKEP**
Összdíjazás: **500000 Ft** (250000, 125000, 60000, 40000, 25000)

1 Overnight — 1960 m — Budai Attila (1,0-0) — (Fehér, kék ujjak és váll, sárga csík)

13 pher Jonas Laukko - Hurricaine / Excel Hanover — **Budai Attila** — **Istálló: Diadora i.** **17.7**

16.4 - 755000 Ft — Élet stat.: 145, 21-60, 7604000 Ft — 2021: 5, 0-2, 335000 Ft — 2020: 13, 1-3, 420000 Ft — Tenyésztő: AMMA Rt., Budapest 158

2021.06.19	**6/11**	**18.3a**	1800	Kincsem Park	(j)	500000	Budai Attila	1800	17.9a	4	San Francisco-Urban Legend-Universal Boy
2021.05.29	**8/12**	**18.6a**	1900	Kincsem Park	(j)	500000	Dénes Ákos	1900	17.6a	7	Timoko R. L.-Une Dame-Livi Kickoff
2021.05.01	**3/9**	**17.7a**	1900	Kincsem Park	(j)	500000	Varga Sándor	1900	16.8a	6	Ugolino Ans-Vanderle-Overnight
2021.04.17	**7/12**	**18.5a**	1900	Kincsem Park	(j)	500000	Vidák János am.	1900	17.7a	10	Zadar M-Zizitop-Urban Legend
2021.03.20	**2/8**	**21.0**	1960	Kincsem Park	(j)	1100000	Varga Sándor	1960	21.0	6	Zselnice-Overnight-White Plains

2 White Plains — 1960 m — Kolozsi László (56,7-19) — (Fehér, fekete csillagok)

8 sk Anderberg - Candy Kiss / Uno di Jesolo — **Kolozsi László** — **Istálló: Kulik Farm i.** **19.2**

18.2 - 784000 Ft — Élet stat.: 47, 4-23, 2258000 Ft — 2021: 8, 0-2, 190000 Ft — 2020: 6, 1-5, 594000 Ft — Tenyésztő: Scuderia Tre Amici, Vaajakoski, Finnország 147

2021.06.06	**6/8**	**19.2a**	1900	Kincsem Park	(j)	500000	Kolozsi László	1900	18.2a	4	Velence R.-Cassidy Byd-Vanderle
2021.05.22	**3/8**	**21.1a**	1800	Kincsem Park	(j)	500000	Kolozsi László	1800	20.7a	4	Zizitop-Ördög Hegedűse-White Plains
2021.05.08	**6/9**	**19.7a**	1900	Kincsem Park	(j)	500000	ifj. Kulik Ferenc	1900	18.6a	3	Swarovski-Vihar RG-Andy Baby
2021.04.24	**9/10**	**18.4a**	1800	Kincsem Park	(j)	600000	Kolozsi László	1800	16.6a	1	King's Call-Zséda-Very Nice Photo
2021.04.10	**8/9**	**19.7a**	1900	Kincsem Park	(j)	500000	Kolozsi László	1900	18.1a	3	Usain-Utódló-Beatriz Galindo A.T.

3 Urban Legend — 1960 m — Csordás Emil (34,5-15) — (Kék, sárga váll és szegély)

8 pm Gustav Diamant - Jasmin Diamant / Sugarcane Hanover — **Csordás Emil** — **Istálló: Laura i.** **18.1**

17.2 - 795000 Ft — Élet stat.: 63, 8-34, 4381000 Ft — 2021: 4, 0-4, 285000 Ft — 2020: 10, 2-7, 760000 Ft — Tenyésztő: Pekker György, Budapest 158

2021.06.19	**2/11**	**17.9a**	1800	Kincsem Park	(j)	500000	Csordás Emil	1800	17.9a	2	San Francisco-Urban Legend-Universal Boy
2021.05.29	**4/12**	**18.4a**	1900	Kincsem Park	(j)	500000	Pekker György am.	1900	17.6a	3	Timoko R. L.-Une Dame-Livi Kickoff
2021.04.17	**3/12**	**18.1a**	1900	Kincsem Park	(j)	500000	Pekker György am.	1900	17.7a	8	Zadar M-Zizitop-Urban Legend
2021.03.27	**3/9**	**21.1a**	1900	Kincsem Park	(j)	500000	Pekker György am.	1900	20.7a	5	Ujgur Kisasszony-ZimmeZoom-Urban Legend
2020.11.28	**tü/10**		1800	Kincsem Park	(j)	600000	Pekker György am.	1800	18.7a	1	Up All Night-Szilvás-Ügyeske

4 Zabrina — 1960 m — Kárai József (29,1-5) — (Zöld, fekete keresztszalag)

8 stpk Owen Kemp - Merci Beaucoup / Gidde Palema — **Horváth Zoltán** — **Istálló: Kárai i.** **19.2**

17.9 - 810000 Ft — Élet stat.: 67, 5-33, 2531000 Ft — 2021: 10, 0-6, 215000 Ft — 2020: 11, 1-7, 663000 Ft — Tenyésztő: Stable Magic Square, Röykkä, Finnország 157

2021.06.12	**4/8**	**19.5a**	1900	Kincsem Park	(v)	500000	Kárai József	1900	17.7a	3	Villeneuve-Velocity-Renoir Lag
2021.06.06	**5/8**	**19.2a**	1900	Kincsem Park	(j)	500000	Kárai József	1900	18.2a	9	Velence R.-Cassidy Byd-Vanderle
2021.05.22	**gal/8**		1800	Kincsem Park	(j)	500000	Kárai József	1800	20.7a	7	Zizitop-Ördög Hegedűse-White Plains
2021.05.15	**3/7**	**20.8**	1980	Kincsem Park	(j)	500000	Kárai József	1980	20.7	6	Sziklaszirt-Tücsök-Zabrina
2021.05.01	**gal/9**		1900	Kincsem Park	(j)	500000	Kárai József	1900	16.8a	5	Ugolino Ans-Vanderle-Overnight

5 Amaru Shakur — 1960 m — Kolozsi Sándor (23,4-2) — (Zöld, fehér ujjak, fehér csillag)

5 pm Vioxx SR - Bel Ditto / Wired Pine — **Papp István** — **Istálló: Gyolai i.** **20.0**

19.9 - 812000 Ft — Élet stat.: 31, 2-13, 1076000 Ft — 2021: 8, 1-4, 472000 Ft — 2020: 9, 1-3, 340000 Ft — Tenyésztő: AMMA Lóverseny Kft., Budapest 158

2021.06.19	**10/11**	**19.8a**	1800	Kincsem Park	(j)	500000	Papp István	1800	17.9a	5	San Francisco-Urban Legend-Universal Boy
2021.06.06	**1/8**	**18.5a**	1800	Kincsem Park	(j)	500000	Kolozsi Sándor	1800	18.5a	6	Amaru Shakur-Zalai Srác-Vezér
2021.05.01	**2/11**	**20.0**	1980	Kincsem Park	(j)	500000	Kolozsi Sándor	1960	20.8	9	Wonderchild-Amaru Shakur-Briliáns BD
2021.04.17	**gal/12**		1800	Kincsem Park	(j)	400000	Gyolai Zoltán am.	1800	20.1a	7	Zaffiri-Zalai Srác-Zongorista
2021.03.27	**5/9**	**21.3a**	1900	Kincsem Park	(j)	500000	Gyolai Zoltán am.	1900	20.7a	1	Ujgur Kisasszony-ZimmeZoom-Urban Legend

6 Timoko R. L. — 1960 m — Miskolcsik Valentin (16,8-4) — (Kék, fehér szegély)

8 pm Doctor Sugar RL - Triestina / Golden Goal — **Várhidi Róbert** — **Istálló: Mr. Tomi i.** **17.6**

17.1 - 820000 Ft — Élet stat.: 77, 12-42, 5900000 Ft — 2021: 4, 1-1, 290000 Ft — 2020: 9, 1-7, 780000 Ft — Tenyésztő: Stable Sport Line, Belgrád, Szerbia 157

2021.06.12	**gal/8**		1900	Kincsem Park	(v)	500000	Várhidi Róbert	1900	17.7a	4	Villeneuve-Velocity-Renoir Lag
2021.05.29	**1/12**	**17.6a**	1900	Kincsem Park	(j)	500000	Kárai József	1900	17.6a	11	Timoko R. L.-Une Dame-Livi Kickoff
2021.05.15	**6/8**	**19.0a**	1800	Kincsem Park	(j)	500000	Várhidi Róbert	1800	17.6a	3	Apollo Creed-Beatriz Galindo A.T.-Vezuvián
2021.04.03	**4/6**	**20.9**	1980	Kincsem Park	(j)	500000	Kolozsi Sándor	1960	21.0	7	Usain-Rosamundi-Atom Maki
2021.03.16	**3/6**	**20.8a**	1900	Kincsem Park	(j)	P5	Horváth György	1900	19.8a	5	Mangoraja-Salihamidzic-Timoko R. L.

7 Renoir Lag — 1960 m — Lakatos Árpád (30,2-7) — (Fehér-kék)

11 pher Gruccione Jet - Ivry OM / Coktail Jet — **Kolozsi László** — **Istálló: Shalom II. i.** **18.5**

18.0 - 821000 Ft — Élet stat.: 91, 12-48, 4857000 Ft — 2021: 6, 0-3, 125000 Ft — 2020: 6, 2-1, 500000 Ft — Tenyésztő: Scuderia Lagunare SAS, Olaszország 157

2021.06.12	**3/8**	**19.1a**	1900	Kincsem Park	(v)	500000	Lakatos Árpád	1900	17.7a	2	Villeneuve-Velocity-Renoir Lag
2021.06.06	**6/8**	**18.4a**	1800	Kincsem Park	(j)	600000	Erdei Péter	1800	16.3a	1	Uptown Boy M-Very Nice Photo-Protecta Ferm
2021.05.29	**7/12**	**18.5a**	1900	Kincsem Park	(j)	500000	Erdei Péter	1900	17.6a	8	Timoko R. L.-Une Dame-Livi Kickoff
2021.05.08	**5/9**	**19.4a**	1900	Kincsem Park	(j)	500000	Lakatos Árpád	1900	18.6a	5	Swarovski-Vihar RG-Andy Baby
2021.05.01	**4/9**	**18.7a**	1900	Kincsem Park	(j)	500000	Lakatos Árpád	1900	16.8a	7	Ugolino Ans-Vanderle-Overnight

8 Ördög Hegedűse — 1980 m — Nagy Ferenc II. (75,8-20) — (Piros, fekete váll és ujjak)

13 pher Medic Hanover - Dallam / Mágnás — **Nagy Ferenc II.** — **Istálló: Mount i.**

16.2 - 856731 Ft — Élet stat.: 152, 18-100, 9637500 Ft — 2021: 4, 1-2, 435000 Ft — 2020: 7, 0-5, 323000 Ft — Tenyésztő: Komáromi László, Kamut 158

2021.06.19	**8/11**	**18.5a**	1800	Kincsem Park	(j)	500000	Nagy Ferenc II.	1800	17.9a	9	San Francisco-Urban Legend-Universal Boy
2021.05.22	**2/8**	**20.7a**	1800	Kincsem Park	(j)	500000	Nagy Ferenc II.	1800	20.7a	5	Zizitop-Ördög Hegedűse-White Plains
2021.02.13	**1/7**	**20.3a**	2400	Kincsem Park	(k)	500000	Nagy Ferenc II.	2400	20.3a	3	Ördög Hegedűse-Zaharova M-Zizitop
2021.01.31	**3/6**	**19.8a**	1800	Kincsem Park	(j)	500000	Nagy Ferenc II.	1800	19.3a	3	Velocity-Unigena Sun-Ördög Hegedűse
2020.12.30	**4/8**	**22.3a**	2500	Kincsem Park	(s)	600000	Nagy Ferenc II.	2500	21.5a	9	Ajándék-Vinifera M-Vakarcs RG

9 Sziklaszirt — 1980 m — Komáromi Krisztina (53,5-8) — (Fekete, piros váll és ujjak)

10 pk Medic Hanover - White Diamond / Witsend's Speedy — **Nagy Ferenc II.** — **Istálló: Mount i.** **18.2**

18.2 - 963000 Ft — Élet stat.: 117, 12-61, 5425000 Ft — 2021: 6, 1-3, 340000 Ft — 2020: 11, 1-7, 623000 Ft — Tenyésztő: Komáromi Krisztina és Nagy Ferenc, Vasad 156

2021.06.12	**10/12**	**19.5a**	2400	Kincsem Park	(j)	600000	Nagy Ferenc II.	2400	17.8a	1	Violetta-Trencsén-Very Nice Photo
2021.05.29	**7/9**	**21.6**	1960	Kincsem Park	(j)	600000	Nagy Ferenc II.	1960	20.4	1	Zsóka-Zséda-Zapato
2021.05.22	**5/7**	**18.2a**	1900	Kincsem Park	(j)	500000	Komáromi Krisztina	1900	16.9a	5	Vitya-Unigena Sun-Agnella
2021.05.15	**1/7**	**20.7**	1980	Kincsem Park	(j)	500000	Komáromi Krisztina	1980	20.7	8	Sziklaszirt-Tücsök-Zabrina
2021.05.01	**5/9**	**18.8a**	1900	Kincsem Park	(j)	500000	Komáromi Krisztina	1900	16.8a	4	Ugolino Ans-Vanderle-Overnight

Fogadási típusok: Tét, Hely, Befutó, Hármasbefutó

Véleményünk: Urban Legend (3) – Renoir Lag (7) – Overnight (1) – Timoko R. L. (6)

Ügető programmagyarázat

2015.04.11 **I. FUTAM** **14:00** (91)

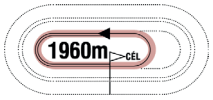

Pálya: **10 - Kincsem Park**
A futam neve: **IPSE HENDIKEP**
Összdíjazás: **360000 Ft** (180000, 90000, 43000, 29000, 18000)
Egyéb információ: **Tiszteletdíj a győztes ló hajtójának.**
A futam előtt parádé!

A fejléc bal oldalán található adatok: A verseny dátuma, a futam száma, távja, kezdési időpontja, zárójelben az éves futamszám

1 Pán Péter 1960 m ↑ Kolozsi Sándor (-20 m) (14,1-0) (Zöld, fehér ujjak, fehér csillag)
6 pher Wall Street Banker - Top Crown As / Diamond Way Kolozsi L. Istálló: Power Gym II. i. 20.3
19.7 - 204000 Ft Élet stat.: 40, 2-13, 1040000 Ft 2015: 0, 0-0, 0.0 Ft 2014: 15, 1-1, 204000 Ft Tenyésztő: Hico Versenyistálló Bt., Budapest 477

A ló és hajtójának adatai:

Első sor: A ló programszáma, neve, távja, a hajtóengedményt jelző ikon, a ló hajtójának neve, engedménye (amennyiben jogosult rá), statisztikája, mezszíne

Második sor: A ló kora, színe, neme, apja-anyja/anyai nagyapja, idomárja, istállója, adott évben, az adott távon elért rekordja

Harmadik sor: A ló rekordja erre a távra, a versenykiírásnak megfelelő nyereménye, magyar tréningben, vagy magyar pályán elért élet statisztikája (összfutás, első hely, pénzes helyezések, nyeremény), idei statisztikája, elmúlt évi statisztikája, tenyésztője, utolsó futásának éves futamszáma

2014.12.06	**10/14**	**27.0**	1960	Kincsem Park	(s)	330000	Zalai Gábor	1960	22.6	1	Örökifjú-Imperiál-Racing Athlete
2014.11.29	**6/14**	**21.6a**	1900	Kincsem Park	(j)	330000	Kolozsi László	1900	20.2a	1	No Bi-Pipacsos-Nebraska
2014.11.22	**9/12**	**21.4a**	1800	Kincsem Park - j	(j)	330000	Kolozsi László	1800	18.1a	11	Perfekt-Rafa-Cato van Egmont
2014.11.08	**9/12**	**23.5**	1960	Kincsem Park	(j)	330000	Kolozsi László	2000	20.1	2	Ostrom-N. Lady-Nemo
2014.10.11	**1/9**	**19.1a**	1800	Kincsem Park	(j)	330000	Turbucz Sándor	1800	19.1a	9	Overnight-Prometheus-Nelli Gull

A ló utolsó öt futásának adatai:

Első oszlop: futás dátuma, második oszlop: futamban elért eredmény/a futamban futott lovak száma, harmadik oszlop: kilométeridéje, a = autóstartos futam, negyedik oszlop: távja, ötödik oszlop: pálya neve, ha egy futamban a ló fordított irányú versenyben vett részt, akkor a pályanév után egy -j- betű látható, hatodik oszlop: a pálya minősége (j=jó, p=puha, k=kemény, f=fagyos, s=sáros, t=tapadós), hetedik oszlop: a futam összdíjazása, nyolcadik oszlop: hajtó neve, kilencedik oszlop: a futamot nyerő ló távja, tizedik oszlop: a futamot nyerő ló kilométeridéje, a = autóstartos futam, tizenegyedik oszlop: startszáma, tizenkettedik oszlop: a futam első három helyezett lovának neve

Fogadási típusok: Tét, Hely, Befutó, Hármasbefutó

Úton a Derby felé

Július 3-án futják a 107. Magyar Ügetőderbyt, így egyre nagyobb jelentőséggel bír, hogy hol tartanak a legjobb négyévesek, hiszen az indulási jogosultság, a szabályok szerint (2400 méter vagy hosszabb táv: -1 mp, fordulóstart: -1 mp) idén is a Kincsem Parkban futott időeredményektől függ. Jelenleg így áll a Top 21-es lista:

Bonaparte Boss	15,6	Bobby Fischer	16,4	Billie Holiday AT	17,5
Be Happy	15,9	Bűbájos	16,5	Farya BD	17,5
Bugatti SS	16,1	Bailando	16,7	Bene	17,8
Borutka	16,2	Bombay	16,7	Beyond The Limits	17,8
Bazsiville	16,2	Bonus RG	16,9	Briliáns BD	17,9
Bosphorus N	16,3	Beautiful Yankee BD	16,9	Bizonyám	17,9
Berill Lady	16,4	Balerina R.	17,3	Benji	18,1

A negyedik futam esélyeinek elemzése:

Overnight formában és esélyénél van, jó futását várjuk. White Plains stabilan futkos, helyre jó lehet. Urban Legend egy hete sokáig nyerőnek látszott, ezúttal már hazaérhet. Zabrina megérdemelne már egy jobb helyezést, starthelye is mellette szól. Amaru Shakur nyerő formájával itt is az élmezőnyben végezhet. Timoko R. L. győzelmét követően ugrott, mely nélkül képes lehet egy újabb sikerre. Renoir Lag kezd formába lendülni, az esélyesek egyike. Ördög Hegedűse térhátránya ellenére szerezhet egy kisebb helyezést. Sziklaszirt megbízható versenyző, felérhet az élmezőnybe.

Véleményünk: Urban Legend (3) – Renoir Lag (7) – Overnight (1) – Timoko R. L. (6)

2021.06.26 **V. FUTAM** **16:00** (171)

1900m CÉL

Pálya: **10 - Kincsem Park**
A futam neve: **2021. ÉVI KINCSEM PARK KUPA VI. FUTAMA HENDIKEP** **Autóstart!**
Összdíjazás: **500000 Ft** (250000, 125000, 60000, 40000, 25000)

1 VAQU. Em. Q. — 1900 m — Berta Edina am. (3,0-0) — (Kék, fehér váll és gallér)

7 pher Beissinger Hanover - I. Q. M. Q. / Valley Guardian — **Csordás Emil** — **Istálló: E. and E. i.** **18.2**
17.9 - 833286 Ft — Élet stat.: 72, 6-39, 4118000 Ft — 2021: 11, 0-6, 470000 Ft — 2020: 14, 1-9, 761000 Ft — Tenyésztő: Csordás Emil, Budapest 153

2021.06.12	**gal/7**		1900	Kincsem Park	(j)	500000	Berta Edina	1900	17.9a	7	Zadar M-Anna-Andy Baby
2021.06.06	**4/8**	**18.4a**	1900	Kincsem Park	(j)	500000	Csordás Emil	1900	18.2a	6	Velence R.-Cassidy Byd-Vanderle
2021.05.29	**5/12**	**18.4a**	1900	Kincsem Park	(j)	500000	Berta Edina am.	1900	17.6a	10	Timoko R. L.-Une Dame-Livi Kickoff
2021.04.24	**2/8**	**18.8a**	1900	Kincsem Park	(j)	500000	Berta Edina	1900	18.1a	2	Protecta Ferm-VAQU. Em. Q.-Under World
2021.04.17	**8/12**	**18.6a**	1900	Kincsem Park	(j)	500000	Berta Edina am.	1900	17.7a	7	Zadar M-Zizitop-Urban Legend

2 Ulrika M — 1900 m — Mandich Richárd (8,1-3) — (Piros, kék gallér és mandzsetta)

8 stpk Cigar Dan - Step by Step / Allison Hollow — **Weber Zsolt** — **Istálló: Kecsap i.** **18.1**
18.1 - 895000 Ft — Élet stat.: 60, 7-32, 3034000 Ft — 2021: 7, 0-6, 305000 Ft — 2020: 12, 1-7, 682000 Ft — Tenyésztő: Mezőhegyesi Állami Ménes Kft., Mezőhegyes 158

2021.06.19	**5/11**	**18.2a**	1800	Kincsem Park	(j)	500000	Weber Zsolt	1800	17.9a	10	San Francisco-Urban Legend-Universal Boy
2021.05.22	**7/7**	**18.7a**	1900	Kincsem Park	(j)	500000	Weber Zsolt	1900	16.9a	3	Vitya-Unigena Sun-Agnella
2021.04.17	**5/9**	**19.2a**	1800	Kincsem Park	(j)	500000	Weber Zsolt	1800	18.4a	7	Zsóka-Rosamundi-Victoria Top Secret
2021.04.10	**5/9**	**18.4a**	1900	Kincsem Park	(j)	500000	Weber Zsolt	1900	18.1a	7	Usain-Utódló-Beatriz Galindo A.T.
2021.03.27	**4/11**	**18.1a**	1900	Kincsem Park	(j)	500000	Dr. Kartali Kitti am.	1900	18.1a	6	Victoria Top Secret-Sholty Csabi-Uptown Boy M

3 Under World — 1900 m — Pekker György am. (6,0-2) — (Sötétkék, bordó-fehér csík)

8 stpher Racino - Zaba / Yankee Class — **Csordás Emil** — **Istálló: Laura i.** **18.9**
17.4 - 975000 Ft — Élet stat.: 75, 7-49, 5401000 Ft — 2021: 4, 0-3, 148000 Ft — 2020: 15, 1-12, 847000 Ft — Tenyésztő: Bővíz Károly, Szeged 89

2021.04.24	**3/8**	**18.9a**	1900	Kincsem Park	(j)	500000	Pekker György	1900	18.1a	8	Protecta Ferm-VAQU. Em. Q.-Under World
2021.03.20	**4/6**	**21.4a**	2500	Kincsem Park	(j)	600000	Pekker György	2500	20.9a	6	Timiko-Ulrika M-Une Dame
2021.02.27	**4/7**	**21.0**	1960	Kincsem Park	(j)	500000	Pekker György am.	1980	19.7	5	Zsofesz-Timiko-Zara Mia
2021.02.06	**gal/6**		1900	Kincsem Park	(j)	500000	Pekker György	1900	19.3a	6	Vinifera M-Une Dame-Samuel Becket A.T.
2020.12.30	**8/8**	**21.3a**	1900	Kincsem Park	(s)	1500000	Pekker György am.	1900	20.6a	2	Up All Night-Sensation-Trencsén

4 Utódló — 1900 m — Németh Gábor am. (1,0-0) — (Fehér, ezüst váll és kék övek)

8 pher Maximus Lindy - Juss / Valley Guardian — **Horváth Zoltán** — **Istálló: Ábrahám & Gomez i.** **18.1**
16.3 - 1020000 Ft — Élet stat.: 61, 17-24, 5139000 Ft — 2021: 3, 0-3, 180000 Ft — 2020: 14, 2-4, 840000 Ft — Tenyésztő: Kabala Ménes Kft., Rádiháza 157

2021.06.12	**5/8**	**19.9a**	1900	Kincsem Park	(v)	500000	Tänczer Tamás am.	1900	17.7a	8	Villeneuve-Velocity-Renoir Lag
2021.05.01	**5/9**	**17.9a**	1800	Kincsem Park	(j)	600000	Tänczer Tamás am.	1800	17.0a	5	Rocky HR-Vakarcs RG-Ajándék
2021.04.10	**2/9**	**18.1a**	1900	Kincsem Park	(j)	500000	Tänczer Tamás am.	1900	18.1a	8	Usain-Utódló-Beatriz Galindo A.T.
2020.11.28	**9/10**	**19.7a**	1800	Kincsem Park	(j)	600000	Tänczer Tamás am.	1800	18.7a	5	Up All Night-Szilvás-Ügyeske
2020.11.14	**1/8**	**19.5a**	1900	Kincsem Park	(j)	500000	Tänczer Tamás	1900	19.5a	4	Utódló-Universal Boy-Timiko

5 Winner Boy — 1900 m — Mucsi István (0,0-0) — (Fehér, zöld ujjak és váll)

7 stpher Racino - Golden Lady / Endless Sands — **Szennovitz Adél** — **Istálló: MoPi i.** **17.8**
17.8 - 1066000 Ft — Élet stat.: 75, 3-31, 1946000 Ft — 2021: 8, 0-1, 48000 Ft — 2020: 20, 2-16, 1234000 Ft — Tenyésztő: Kabala Ménes Kft., Rádiháza 156

2021.06.12	**9/12**	**19.2a**	2400	Kincsem Park	(j)	600000	Szennovitz Adél	2400	17.8a	3	Violetta-Trencsén-Very Nice Photo
2021.05.29	**6/7**	**18.1a**	1800	Kincsem Park	(j)	500000	Szennovitz Adél	1800	17.1a	7	Vulcano Boy-Bobby Fischer-Zagato
2021.05.01	**6/9**	**18.0a**	1800	Kincsem Park	(j)	600000	Szennovitz Adél	1800	17.0a	9	Rocky HR-Vakarcs RG-Ajándék
2021.04.24	**4/10**	**16.8a**	1800	Kincsem Park	(j)	600000	Szennovitz Adél	1800	16.6a	4	King's Call-Zséda-Very Nice Photo
2021.04.10	**gal/9**		1800	Kincsem Park	(j)	600000	Szennovitz Adél	1800	19.6a	2	Bene-Bonus RG-Ajándék

6 Zizitop — 1900 m — Erdei Péter (25,2-4) — (Fehér, sötétkék csík)

6 szm Majesty of Rock - Monica Sisu / From Above — **Veres László** — **Istálló: BD Versenyló II. i.** **18.0**
17.1 - 1093480 Ft — Élet stat.: 37, 5-22, 2700000 Ft — 2021: 8, 3-4, 1135000 Ft — 2020: 8, 0-3, 129000 Ft — Tenyésztő: Albisor Márius, Miskolc 161

2021.06.19	**2/7**	**18.1a**	1900	Kincsem Park	(j)	500000	ifj. Veres László	1900	17.4a	5	Cassidy Byd-Zizitop-Vezuvián
2021.05.22	**1/8**	**20.7a**	1800	Kincsem Park	(j)	500000	ifj. Veres László	1800	20.7a	3	Zizitop-Ördög Hegedűse-White Plains
2021.05.15	**1/9**	**18.2a**	1900	Kincsem Park	(j)	500000	ifj. Veres László	1900	18.2a	6	Zizitop-Anna-Une Dame
2021.04.17	**2/12**	**18.0a**	1900	Kincsem Park	(j)	500000	ifj. Veres László	1900	17.7a	3	Zadar M-Zizitop-Urban Legend
2021.04.10	**1/8**	**19.4a**	1900	Kincsem Park	(j)	400000	ifj. Veres László	1900	19.4a	5	Zizitop-Verbena SB-Anna

7 Vitya — 1900 m — Turbucz Gábor am. (1,0-0) — (Bordó-kék)

7 pher Racino - Ms Tova / Chip Chip Hooray — **Budai Attila** — **Istálló: Mi-Só i.** **16.9**
16.9 - 1110000 Ft — Élet stat.: 45, 11-16, 3143000 Ft — 2021: 3, 1-0, 250000 Ft — 2020: 13, 3-8, 1009000 Ft — Tenyésztő: AMMA Lóverseny Kft., Budapest 126

2021.05.22	**1/7**	**16.9a**	1900	Kincsem Park	(j)	500000	Lakatos Árpád	1900	16.9a	2	Vitya-Unigena Sun-Agnella
2021.04.24	**6/8**	**20.3a**	1900	Kincsem Park	(j)	500000	Lakatos Attila	1900	18.1a	6	Protecta Ferm-VAQU. Em. Q.-Under World
2021.02.27	**8/8**	**19.1a**	1900	Kincsem Park	(j)	600000	Lakatos Árpád	1900	18.3a	1	King's Call-Übü király-Szacharin
2020.12.26	**1/9**	**20.5a**	1800	Kincsem Park	(j)	500000	Turbucz Sándor am.	1800	20.5a	2	Vitya-Victoria Top Secret-Sholty Geri
2020.12.05	**3/12**	**20.7a**	1800	Kincsem Park	(j)	500000	Varga Sándor	1800	20.4a	2	Vezuvián-Sensation-Vitya

8 Vakarcs RG — 1900 m — Miskolcsik Valentin (16,8-4) — (Kék, fehér szegély)

7 pm Racino - Victory Va Bene / Diablo Va Bene — **Lakatos Csaba** — **Istálló: Primusz i.** **18.7**
17.3 - 1148714 Ft — Élet stat.: 56, 9-24, 5641000 Ft — 2021: 5, 2-1, 650000 Ft — 2020: 12, 1-2, 472000 Ft — Tenyésztő: Aquadrom Kft., Vajta 156

2021.06.12	**7/12**	**19.1a**	2400	Kincsem Park	(j)	600000	Miskolcsik Valentin	2400	17.8a	8	Violetta-Trencsén-Very Nice Photo
2021.05.01	**2/9**	**17.2a**	1800	Kincsem Park	(j)	600000	Miskolcsik Valentin	1800	17.0a	6	Rocky HR-Vakarcs RG-Ajándék
2021.04.03	**1/5**	**18.8a**	2400	Kincsem Park	(j)	500000	Miskolcsik Valentin	2400	18.8a	2	Vakarcs RG-Very Nice Photo-Zséda
2021.03.27	**disq/11**		1900	Kincsem Park	(j)	500000	Pásztás Attila	1900	18.1a	11	Victoria Top Secret-Sholty Csabi-Uptown Boy M
2021.02.27	**1/7**	**18.7a**	1900	Kincsem Park	(j)	500000	Miskolcsik Valentin	1900	18.7a	6	Vakarcs RG-Wasserfall-Rosamundi

9 Velence R. — 1900 m — Farkas György (23,0-6) — (Fehér, fekete-piros csík)

7 pk Exploit Caf - Filigrán / Witsend's Speedy — **Juhász Balázs** — **Istálló: M. i.** **18.2**
16.9 - 910000 Ft — Élet stat.: 56, 9-26, 3566000 Ft — 2021: 7, 1-2, 315000 Ft — 2020: 14, 2-7, 843000 Ft — Tenyésztő: Kabala Ménes Kft., Rádiháza 147

2021.06.06	**1/8**	**18.2a**	1900	Kincsem Park	(j)	500000	Juhász Balázs	1900	18.2a	7	Velence R.-Cassidy Byd-Vanderle
2021.05.22	**gal/8**		1800	Kincsem Park	(j)	500000	Farkas György	1800	20.7a	8	Zizitop-Ördög Hegedűse-White Plains
2021.05.01	**tü/9**		1900	Kincsem Park	(j)	500000	Farkas György	1900	16.8a	3	Ugolino Ans-Vanderle-Overnight
2021.04.10	**5/8**	**20.6a**	2400	Kincsem Park	(j)	500000	Farkas György	2400	20.4a	8	Pálinka-Betty Evo-Aslaug Princess
2021.03.20	**tü/6**		2500	Kincsem Park	(j)	600000	Gáspár András	2500	20.9a	5	Timiko-Ulrika M-Une Dame

Fogadási típusok: Tét, Hely, Befutó, Hármasbefutó

Véleményünk: Vakarcs RG (8) – Zizitop (6) – Utódló (4) – Vitya (7)

A jackpot összegével a fogadásszervező az adott játékban képzett nyereményalapot megnöveli.
A jackpot összegével megemelt nyereményalap a nyertes fogadók között kerül felosztásra oly módon, hogy azt a kihirdetett és kifizetett nyeremény osztalék együttesen tartalmazza.

ÜGETŐ

50.000 Ft jackpot Tétre

2021.06.26 **VI. FUTAM** **16:30** (172)

1800m CÉL

Pálya: **10 - Kincsem Park**
A futam neve: **DIKTÁTOR DÍJ Autóstart!**
Összdíjazás: **600000 Ft** (300000, 150000, 72000, 48000, 30000)
Egyéb információ: **Az UBM csoport Goldhorse különdíja a győztes ló idomárjának.**
Díjátadás versenynapon kívül!

1 Bellini Fling 1800 m Juhász Balázs (32,4-14) (Fehér, kék váll, kék mandzsetta)

4 stpk Maximus Lindy - Cicciolina Fling / Supergill **Juhász Balázs** **Istálló: M. i.**
20.4 - 1617000 Ft Élet stat.: 16, 1-10, 1617000 Ft 2021: 4, 0-2, 180000 Ft 2020: 10, 1-8, 1437000 Ft Tenyésztő: Kabala Ménes Kft., Rádiháza 152

2021.06.12	**6/7**	**19.8a**	2400	Kincsem Park	(j)	500000	Gáspár András ám.	2400	18.4a	6	Bolide Laksmy-Bobby Fischer-Beyond The Limits
2021.05.15	**gal/7**		1960	Kincsem Park	(j)	600000	Juhász Balázs	1960	18.7	1	Zsofesz-Zséda-Valerie As
2021.04.17	**2/6**	**19.3a**	1900	Kincsem Park	(j)	600000	Juhász Balázs	1900	18.9a	5	Benji-Bellini Fling-Boszi
2021.04.03	**5/8**	**19.2a**	1900	Kincsem Park	(j)	600000	Farkas György	1900	18.2a	5	Valerie As-Bene-Bobby Fischer
2021.03.16	**5/6**	**23.5a**	1900	Kincsem Park	(j)	P5	Farkas György	1900	19.8a	2	Mangoraja-Salihamidzic-Timoko R. L.

2 Delicious Design 1800 m Kárai József (29,1-5) (Zöld, fekete keresztszalag)

6 pk Juliano Star - Athenas Lucky Girl / Tagliabue **Horváth Zoltán** **Istálló: Kárai i.**
- 3282774 Ft Élet stat.: 11, 0-3, 303000 Ft 2021: 6, 0-1, 175000 Ft 2020: 5, 0-2, 128000 Ft Tenyésztő: Hansen Kenneth P, Dánia 121

2021.05.15	**tü/7**		1980	Kincsem Park	(j)	600000	Kárai József	1960	18.7	5	Zsofesz-Zséda-Valerie As
2021.05.08	**7/7**	**18.0a**	1900	Kincsem Park	(j)	600000	Kárai József	1900	16.1a	7	Bugatti SS-Be Happy-Acélos Fiú
2021.04.24	**8/10**	**18.8a**	2500	Kincsem Park	(j)	700000	Szokola László	2500	17.1a	2	Valentino-Zitti Tutti-Magic Look
2021.04.10	**8/9**	**18.2a**	1900	Kincsem Park	(j)	600000	Szokola László	1900	16.1a	7	San Siro-Adamo Fling-Anybody
2021.03.20	**7/9**	**17.7a**	1900	Kincsem Park	(j)	600000	Kárai József	1900	16.4a	5	San Siro-Zente-Adamo Fling

3 Ann Bella M 1800 m Márton Lajos (32,3-11) (Sötétkék, piros-fehér csíkok, fehér csillagok)

5 stpk Cigar Dan - Malhana Serey / Malhana Sascha **Márton Lajos** **Istálló: Gyolai III. i.** **16.6**
16.6 - 3672000 Ft Élet stat.: 24, 4-14, 3672000 Ft 2021: 4, 0-2, 70000 Ft 2020: 6, 0-5, 1177000 Ft Tenyésztő: Mezőhegyesi Állami Ménes Kft., Mezőhegyes 154

2021.06.12	**6/8**	**16.4a**	1900	Kincsem Park	(j)	600000	Kolozsi Sándor	1900	15.1a	8	Zidane-Zlatan LIW-Anybody
2021.05.29	**5/8**	**16.6a**	1800	Kincsem Park	(j)	800000	Márton Lajos	1800	15.4a	2	Longines-Sabath Black A.T.-Valentino
2021.05.01	**gal/7**		1900	Kincsem Park	(j)	600000	Gyolai Zoltán	1900	17.9a	3	Acélos Fiú-Adamo Fling-Up All Night
2021.04.10	**5/9**	**16.4a**	1900	Kincsem Park	(j)	600000	Márton Lajos	1900	16.1a	4	San Siro-Adamo Fling-Anybody
2020.12.26	**3/6**	**18.0a**	1900	Kincsem Park	(j)	600000	Gyolai Zoltán	1900	17.5a	2	Zente-Adamo Fling-Ann Bella M

4 Zlatan LIW 1800 m Lakatos Árpád (30,2-7) (Fehér-kék)

6 stpher Miguel Duhamel - Jeanne Sun / Grundy's Ebony **Lakatos Árpád** **Istálló: Shalom i.** **17.7**
17.7 - 3828000 Ft Élet stat.: 41, 13-15, 3828000 Ft 2021: 4, 0-3, 228000 Ft 2020: 12, 7-1, 1798000 Ft Tenyésztő: Kunos Gyula János, Orosháza 154

2021.06.12	**2/8**	**15.3a**	1900	Kincsem Park	(j)	600000	Lakatos Árpád	1900	15.1a	6	Zidane-Zlatan LIW-Anybody
2021.05.29	**4/9**	**19.8**	1980	Kincsem Park	(j)	600000	Lakatos Árpád	1960	20.4	9	Zsóka-Zséda-Zapato
2021.04.24	**disq/10**		2500	Kincsem Park	(j)	700000	Lakatos Árpád	2500	17.1a	5	Valentino-Zitti Tutti-Magic Look
2021.04.03	**5/6**	**17.7a**	1800	Kincsem Park	(j)	600000	Lakatos Árpád	1800	17.0a	4	Zóna-Zente-Ultimate Force
2020.11.21	**1/9**	**18.1a**	1800	Kincsem Park	(j)	600000	Kolozsi László	1800	18.1a	6	Zlatan LIW-Gigant Wings-Szacharin

5 Up All Night 1800 m Varga Sándor (24,3-11) (Világoskék, fehér váll, kék-fehér ujj)

8 pk America's Dust - Narancs Virág / Tony Oaks **Varga Sándor** **Istálló: Libero i.** **17.9**
16.8 - 5040000 Ft Élet stat.: 59, 13-25, 5040000 Ft 2021: 4, 0-3, 155000 Ft 2020: 11, 4-4, 1816000 Ft Tenyésztő: Kulik Ferenc, Orosháza 121

2021.05.15	**4/7**	**18.3**	1980	Kincsem Park	(j)	600000	Varga Sándor	1960	18.7	6	Zsofesz-Zséda-Valerie As
2021.05.01	**3/7**	**18.4a**	1900	Kincsem Park	(j)	600000	Turbucz Gábor	1900	17.9a	7	Acélos Fiú-Adamo Fling-Up All Night
2021.04.24	**5/10**	**18.2a**	2500	Kincsem Park	(j)	700000	Varga Sándor	2500	17.1a	6	Valentino-Zitti Tutti-Magic Look
2021.04.03	**6/6**	**17.9a**	1800	Kincsem Park	(j)	600000	Boros Károly	1800	17.0a	1	Zóna-Zente-Ultimate Force
2020.12.30	**1/8**	**20.6a**	1900	Kincsem Park	(s)	1500000	Varga Sándor	1900	20.6a	6	Up All Night-Sensation-Trencsén

6 Gigant Wings 1800 m Csordás Emil (34,5-15) (Kék, sárga váll és szegély)

7 sher Quick Wood - Winning Wings / Gidde Palema **Csordás Emil** **Istálló: Laura i.**
17.0 - 4323000 Ft Élet stat.: 50, 9-22, 4323000 Ft 2021: 3, 0-0, 0 Ft 2020: 14, 4-6, 2285000 Ft Tenyésztő: Josef Weitkamp, Billerbeck, Németország 137

2021.05.29	**gal/8**		1800	Kincsem Park	(j)	800000	Csordás Emil	1800	15.4a	8	Longines-Sabath Black A.T.-Valentino
2021.04.24	**gal/10**		2500	Kincsem Park	(j)	700000	Csordás Emil	2500	17.1a	10	Valentino-Zitti Tutti-Magic Look
2021.03.27	**gal/6**		1800	Kincsem Park	(j)	700000	Vezér Emese	1800	16.0a	6	Longines-Zolta-Zóna
2020.12.30	**1/8**	**18.1a**	1900	Kincsem Park	(s)	1200000	Csordás Emil	1900	18.1a	1	Gigant Wings-Uptown Boy M-Zapato
2020.12.19	**gal/9**		1900	Kincsem Park	(j)	600000	Csordás Emil	1900	17.4a	5	Zente-Acélos Fiú-Delicious Design

Fogadási típusok: Tét, Hely, Befutó, Hármasbefutó Figyelem, ebben a futamban a Totalizatőr két HELY osztalékot fizet!

Bellini Fling ezen a távon még erősebb lehet, de még így is csak egy kisebb pénzes helyezésre mutatkozik esélye. Delicious Design kihagyott egy keveset, átlagával közel végezhet a favoritokhoz. Ann Bella M hasonló mezőnyben ismét topot futott, ezúttal már dobogón végezhet. Zlatan LIW nagy javulással volt közeli második legutóbb, első papíresély, amennyiben ismételni tud. Up All Night minden versenyében döntős, ezúttal is fizethetnek rá. Gigant Wings idén mindig ugrott, korrigálnia kellene.

Véleményünk: Zlatan LIW (4) – Ann Bella M (3) – Up All Night (5)

Az ötödik futam esélyeinek elemzése:

A délután legérdekesebb futama, sok lehetőséggel. VAQU. Em. Q. utolsó versenyét figyelmen kívül hagyva remek helyesélynek tűnik. Ulrika M óramű pontossággal futja formáit, döntős sansz. Under World két hónapja futott utoljára, ha ismétel, küzdelembe érhet. Utódló jelenlegi hajtójával is volt már eredményes, ebben a társaságban a győzelemért küzdhet. Winner Boy továbbra is kitűnően szerepel, ennél erősebbek között is volt már főszereplő. Zizitop tartja bombaformáját, a fogadók egyik kedvence lehet. Vitya nagy javulással ért haza májusban, amennyiben amatőrrel is tudja azt a formáját, ezúttal is első lehetne. Vakarcs RG felhozó versenyét követően itt már favoritként áll starthoz. Velence R. győzelemmel javította hibáit, nem hagyható figyelmen kívül.

Véleményünk: Vakarcs RG (8) – Zizitop (6) – Utódló (4) – Vitya (7)

2021.06.26 **VII. FUTAM**

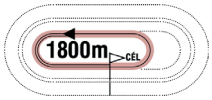

17:00

(173)

Pálya: **10 - Kincsem Park**
A futam neve: **MANDICH LÁSZLÓ EMLÉKVERSENY HENDIKEP** **Autóstart!**
Összdíjazás: **500000 Ft** (250000, 125000, 60000, 40000, 25000)
Egyéb információ: **Tiszteletdíj az első három helyezett fogat hajtójának**

1 Briliáns BD — 1800 m — Angyal Andor (34,6-9) — (Fekete, neonzöld csíkok)

4 stpk Brillantissime - Ici Love / Love You — **Zoltan Ozvar** — **Istálló: BD Versenyló VII. i.** **19.9**

19.2 - 393750 Ft — Élet stat.: 22, 1-9, 1095000 Ft — 2021: 5, 0-3, 160000 Ft — 2020: 14, 0-4, 215000 Ft — Tenyésztő: Albisor Márius, Miskolc 155

2021.06.12	**3/8**	**20.6a**	1900	Kincsem Park	(j)	500000	Angyal Andor	1900	20.1a	2	Sholty Csabi-Verbena SB-Briliáns BD
2021.05.29	**4/11**	**17.9a**	1900	Kincsem Park	(j)	500000	Angyal Andor	1900	16.7a	8	Bailando-Bombay-Ambrosia Gielle
2021.05.15	**7/9**	**20.6a**	1900	Kincsem Park	(j)	500000	Dukai Tamás	1900	18.2a	1	Zizitop-Anna-Une Dame
2021.05.01	**3/11**	**20.9**	1960	Kincsem Park	(j)	500000	Angyal Andor	1960	20.8	1	Wonderchild-Amaru Shakur-Briliáns BD
2021.04.03	**9/11**	**19.9a**	1800	Kincsem Park	(j)	400000	Angyal Andor	1800	17.8a	3	Zadar M-Livi Kickoff-Zalai Srác

2 Zsófia RG — 1800 m — Kolozsi László (56,7-19) — (Fehér, fekete csillagok)

6 stpk Racino - Image Lane / Balanced Image — **Kolozsi László** — **Istálló: No Fear i.** **20.0**

18.9 - 482000 Ft — Élet stat.: 40, 4-18, 1810000 Ft — 2021: 4, 0-2, 145000 Ft — 2020: 14, 0-6, 337000 Ft — Tenyésztő: Aquadrom Kft., Vajta 166

2021.06.19	**5/7**	**21.4**	1980	Kincsem Park	(j)	400000	ifj. Veres László	1960	20.2	4	Zorro SCA-Tommy Lee-Appaloosa
2021.02.27	**6/10**	**20.0a**	1800	Kincsem Park	(j)	400000	Erdei Péter	1800	19.1a	6	Sumi-Uzsok-Wyoming River
2021.02.13	**7/9**	**20.4a**	1900	Kincsem Park	(k)	500000	ifj. Veres László	1900	19.8a	1	Vezér-Victoria Top Secret-Titus Livius
2021.02.06	**2/8**	**19.3a**	1900	Kincsem Park	(j)	500000	Erdei Péter	1900	18.1a	5	Donia d'Aunay-Zsófia RG-Sumi
2020.12.30	**3/11**	**20.2a**	1800	Kincsem Park	(s)	500000	Erdei Péter	1800	19.4a	5	Zsofesz-Trónörökös-Zsófia RG

3 Ujgur Kisasszony — 1800 m — Takács Krisztián am. (3,0-0) — (Neonzöld, fekete ujjak és csillag)

8 stpk Vioxx SR - Astalavista / Gus Lobell — **Szennovitz Adél** — **Istálló: MoPi & Cseperke & Jola & Imola i.**

18.9 - 550000 Ft — Élet stat.: 75, 7-36, 3123000 Ft — 2021: 6, 1-2, 335000 Ft — 2020: 12, 2-4, 615000 Ft — Tenyésztő: AMMA Lóverseny Kft., Budapest 155

2021.06.12	**5/8**	**21.3a**	1900	Kincsem Park	(j)	500000	Takács Krisztián am.	1900	20.1a	3	Sholty Csabi-Verbena SB-Briliáns BD
2021.04.03	**6/9**	**20.2a**	1900	Kincsem Park	(j)	500000	Takács Krisztián	1900	18.1a	3	Zoom Photo-VAQU. Em. Q.-Une Dame
2021.03.27	**1/9**	**20.7a**	1900	Kincsem Park	(j)	500000	Szennovitz Adél	1900	20.7a	7	Ujgur Kisasszony-ZimmeZoom-Urban Legend
2021.02.20	**6/6**	**20.7a**	1900	Kincsem Park	(j)	600000	Takács Krisztián	1900	17.3a	1	Lingot AT-Rocky HR-King's Call
2021.02.13	**gal/9**		1900	Kincsem Park	(k)	500000	Takács Krisztián am.	1900	19.8a	8	Vezér-Victoria Top Secret-Titus Livius

4 Bambino — 1800 m — Nagy Ferenc II. (75,8-20) — (Piros, fekete váll és ujjak)

4 pher P J Punjab - Oko Sun / Wall Street Banker — **Nagy Ferenc II.** — **Istálló: Mount i.** **19.7**

19.7 - 585000 Ft — Élet stat.: 28, 1-8, 881000 Ft — 2021: 8, 0-1, 40000 Ft — 2020: 15, 1-5, 745000 Ft — Tenyésztő: Prolongo Kft., Budapest 155

2021.06.12	**6/8**	**21.7a**	1900	Kincsem Park	(j)	500000	Nagy Ferenc II.	1900	20.1a	8	Sholty Csabi-Verbena SB-Briliáns BD
2021.05.29	**4/11**	**18.9a**	1900	Kincsem Park	(j)	500000	Nagy Ferenc II.	1900	17.8a	11	Tifany V.-Verbena SB-Haralampi de Sajan
2021.05.01	**gal/9**		1800	Kincsem Park	(j)	500000	Komáromi Krisztina	1800	16.1a	8	Zidane-Vulcano Boy-Mangoraja
2021.04.24	**gal/11**		1800	Kincsem Park	(j)	400000	Komáromi Krisztina	1800	17.2a	6	Livi Kickoff-Andy Baby-Vesna
2021.04.17	**10/12**	**22.1a**	1800	Kincsem Park	(j)	400000	Komáromi Krisztina	1800	20.1a	11	Zaffiri-Zalai Srác-Zongorista

5 Sumi — 1800 m — Komáromi Krisztina (53,5-8) — (Fekete, piros váll és ujjak)

10 stpher Medic Hanover - Dolores / Yankee Yankee — **Nagy Ferenc II.** — **Istálló: Mount i.** **19.1**

18.8 - 616000 Ft — Élet stat.: 112, 10-47, 3593000 Ft — 2021: 5, 1-3, 332000 Ft — 2020: 11, 1-5, 404000 Ft — Tenyésztő: Komáromi Krisztina és Nagy Ferenc, Vasad 85

2021.04.17	**6/9**	**19.4a**	1800	Kincsem Park	(j)	500000	Komáromi Krisztina	1800	18.4a	2	Zsóka-Rosamundi-Victoria Top Secret
2021.03.27	**4/9**	**21.1a**	1900	Kincsem Park	(j)	500000	Komáromi Krisztina	1900	20.7a	9	Ujgur Kisasszony-ZimmeZoom-Urban Legend
2021.02.27	**1/10**	**19.1a**	1800	Kincsem Park	(j)	400000	Komáromi Krisztina	1800	19.1a	7	Sumi-Uzsok-Wyoming River
2021.02.20	**4/7**	**22.1**	1960	Kincsem Park	(j)	400000	Komáromi Krisztina	1980	20.7	3	Tiara Boss-Zongorista-Anikó
2021.02.06	**3/8**	**19.6a**	1900	Kincsem Park	(j)	500000	Komáromi Krisztina	1900	18.1a	7	Donia d'Aunay-Zsófia RG-Sumi

6 Livi Kickoff — 1800 m — Mandich Richárd (8,1-3) — (Piros, kék gallér és mandzsetta)

9 stpk Sand Vic - Patricia Pretty L. / Super Arnie — **ifj. Döme Imre** — **Istálló: MR & BSZ & SZD i.** **17.2**

15.4 - 645450 Ft — Élet stat.: 44, 3-16, 1535000 Ft — 2021: 4, 1-2, 360000 Ft — 2020: 10, 0-5, 313000 Ft — Tenyésztő: Lisa és Victor AB, Nacka Strand, Svédország 138

2021.05.29	**3/12**	**17.9a**	1900	Kincsem Park	(j)	500000	Mandich Richárd	1900	17.6a	2	Timoko R. L.-Une Dame-Livi Kickoff
2021.04.24	**1/11**	**17.2a**	1800	Kincsem Park	(j)	400000	ifj. Döme Imre	1800	17.2a	3	Livi Kickoff-Andy Baby-Vesna
2021.04.03	**2/11**	**17.9a**	1800	Kincsem Park	(j)	400000	Mandich Richárd	1800	17.8a	7	Zadar M-Livi Kickoff-Zalai Srác
2021.02.06	**6/8**	**20.3a**	1900	Kincsem Park	(j)	500000	Mandich Richárd	1900	18.1a	6	Donia d'Aunay-Zsófia RG-Sumi
2020.11.21	**9/12**	**20.2a**	1900	Kincsem Park	(j)	500000	Mandich Richárd	1900	19.4a	2	Velocity-Bezique Va Bene-San Francisco

7 Tifany V. — 1800 m — Fazekas Imre (52,14-7) — (Szürke, sárga háromszögek)

4 stpk Oceano d'Elite - Tweety V / Tony Oaks — **Fazekas Imre** — **Istálló: Varga II. i.** **21.3**

18.3 - 655000 Ft — Élet stat.: 17, 2-6, 755000 Ft — 2021: 5, 1-1, 305000 Ft — 2020: 12, 1-5, 450000 Ft — Tenyésztő: Varga Tibor Temerin, Szerbia 135

2021.05.29	**1/11**	**17.8a**	1900	Kincsem Park	(j)	500000	Fazekas Imre	1900	17.8a	2	Tifany V.-Verbena SB-Haralampi de Sajan
2021.05.01	**7/9**	**19.7a**	1900	Kincsem Park	(j)	500000	Szokola László	1900	16.8a	1	Ugolino Ans-Vanderle-Overnight
2021.04.10	**7/11**	**21.1a**	2400	Kincsem Park	(j)	500000	Dukai Tamás	2400	19.5a	10	Mangoraja-Bailando-Be My Dream
2021.03.20	**5/8**	**21.5**	1960	Kincsem Park	(j)	1100000	Angyal Andor	1960	21.0	1	Zselnice-Overnight-White Plains
2021.02.13	**7/7**	**21.3a**	1800	Kincsem Park	(k)	400000	Dukai Tamás	1800	18.9a	1	Donia d'Aunay-Vesna-Topmodell

8 Tücsök — 1800 m — Weber Zsolt (32,5-3) — (Narancssárga-fekete)

9 pk Maximus Lindy - Astalavista / Gus Lobell — **Weber Zsolt** — **Istálló: Kecsap i.** **19.6**

17.9 - 677000 Ft — Élet stat.: 95, 10-34, 3644000 Ft — 2021: 8, 0-1, 125000 Ft — 2020: 14, 1-6, 552000 Ft — Tenyésztő: AMMA Lóverseny Kft., Budapest 132

2021.05.29	**7/9**	**19.6a**	1800	Kincsem Park	(j)	500000	Weber Zsolt	1800	18.8a	8	Vesna-Aviator-Zadar M
2021.05.15	**2/7**	**21.5**	1960	Kincsem Park	(j)	500000	Weber Zsolt	1980	20.7	2	Sziklaszirt-Tücsök-Zabrina
2021.05.08	**6/7**	**20.1a**	1800	Kincsem Park	(j)	500000	Weber Zsolt	1800	19.3a	8	Zalai Srác-Betty Evo-Anna
2021.04.24	**gal/11**		1800	Kincsem Park	(j)	400000	Weber Zsolt	1800	17.2a	11	Livi Kickoff-Andy Baby-Vesna
2021.04.10	**6/8**	**21.0a**	2400	Kincsem Park	(j)	500000	Weber Zsolt	2400	20.4a	7	Pálinka-Betty Evo-Aslaug Princess

9 Zalai Srác — 1800 m — Lakatos Árpád (30,2-7) — (Fehér-kék)

6 pher S J's Photo - Elegant Lady / Mill H. — **Kolozsi László** — **Istálló: Shalom II. i.** **18.7**

18.7 - 688000 Ft — Élet stat.: 26, 4-11, 1480000 Ft — 2021: 8, 1-5, 623000 Ft — 2020: 10, 2-3, 505000 Ft — Tenyésztő: Kabala Ménes Kft., Rádiháza 143

2021.06.06	**2/8**	**18.7a**	1800	Kincsem Park	(j)	500000	Lakatos Árpád	1800	18.5a	7	Amaru Shakur-Zalai Srác-Vezér
2021.05.15	**4/9**	**18.8a**	1900	Kincsem Park	(j)	500000	Erdei Péter	1900	18.2a	5	Zizitop-Anna-Une Dame
2021.05.08	**1/7**	**19.3a**	1800	Kincsem Park	(j)	500000	Lakatos Árpád	1800	19.3a	1	Zalai Srác-Betty Evo-Anna
2021.04.17	**2/12**	**20.3a**	1800	Kincsem Park	(j)	400000	Lakatos Árpád	1800	20.1a	1	Zaffiri-Zalai Srác-Zongorista
2021.04.03	**3/11**	**18.8a**	1800	Kincsem Park	(j)	400000	Lakatos Árpád	1800	17.8a	1	Zadar M-Livi Kickoff-Zalai Srác

Fogadási típusok: Tét, Hely, Befutó, Hármasbefutó

Véleményünk: Livi Kickoff (6) – Tifany V. (7) – Zalai Srác (9) – Bambino (4)

A jackpot összegével a fogadásszervező az adott játékban képzett nyereményalapot megnöveli.
A jackpot összegével megemelt nyereményalap a nyertes fogadók között kerül felosztásra oly módon, hogy azt a kihirdetett és kifizetett nyeremény osztalék együttesen tartalmazza.

ÜGETŐ

50.000 Ft jackpot Tétre

2021.06.26 **VIII. FUTAM**

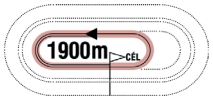

17:30

(174)

Pálya: **10 - Kincsem Park**
A futam neve: **IRON MAN HENDIKEP** **Autóstart!**
Összdíjazás: **600000 Ft** (300000, 150000, 72000, 48000, 30000)

1 Rosamundi 1900 m Kárai József (29,1-5) (Zöld, fekete keresztszalag)

13 stpk Chipmate - Kama Sutra / Lindy's Crown **Horváth Zoltán** **Istálló: Kárai i.** **18.8**
15.0 - 1036000 Ft Élet stat.: 120, 11-58, 5349500 Ft 2021: 7, 0-6, 513000 Ft 2020: 20, 0-12, 628000 Ft Tenyésztő: Anette Jörgensen, Hilleröd, Dánia 149

2021.06.06	**5/8**	**18.1a**	1800	Kincsem Park	(j)	600000	Kárai József	1800	16.3a	2	Uptown Boy M-Very Nice Photo-Protecta Ferm
2021.05.01	**4/9**	**17.7a**	1800	Kincsem Park	(j)	600000	Kárai József	1800	17.0a	3	Rocky HR-Vakarcs RG-Ajándék
2021.04.17	**2/9**	**18.5a**	1800	Kincsem Park	(j)	500000	Kárai József	1800	18.4a	5	Zsóka-Rosamundi-Victoria Top Secret
2021.04.03	**2/6**	**20.6**	1980	Kincsem Park	(j)	500000	Kárai József	1960	21.0	5	Usain-Rosamundi-Atom Maki
2021.02.27	**3/7**	**18.8a**	1900	Kincsem Park	(j)	500000	Kárai József	1900	18.7a	7	Vakarcs RG-Wasserfall-Rosamundi

2 Uptown Boy M 1900 m Miskolcsik Valentin (16,8-4) (Kék, fehér szegély)

8 fher Cigar Dan - Malhana Serey / Malhana Sascha **Lakatos Csaba** **Istálló: Primusz i.** **16.4**
16.4 - 1359000 Ft Élet stat.: 55, 14-20, 6850000 Ft 2021: 4, 1-2, 432000 Ft 2020: 12, 1-8, 987000 Ft Tenyésztő: Mezőhegyesi Állami Ménes Kft., Mezőhegyes 149

2021.06.06	**1/8**	**16.3a**	1800	Kincsem Park	(j)	600000	Miskolcsik Valentin	1800	16.3a	3	Uptown Boy M-Very Nice Photo-Protecta Ferm
2021.05.15	**3/7**	**16.4a**	1900	Kincsem Park	(j)	600000	Lakatos Csaba	1900	15.9a	2	Übü király-Zanebono-Uptown Boy M
2021.04.17	**disq/9**		1900	Kincsem Park	(j)	600000	Miskolcsik Valentin	1900	17.8a	3	Salihamidzic-Ziccer-Timiko
2021.03.27	**3/11**	**18.1a**	1900	Kincsem Park	(j)	500000	Miskolcsik Valentin	1900	18.1a	12	Victoria Top Secret-Sholty Csabi-Uptown Boy M
2020.12.30	**2/8**	**17.8a**	1900	Kincsem Park	(s)	1200000	Miskolcsik Valentin	1900	18.1a	5	Gigant Wings-Uptown Boy M-Zapato

3 Zsóka 1900 m Fazekas Imre (52,14-7) (Szürke, sárga háromszögek)

6 pk Frullino Jet - Donusa MP / Lemon Dra **Lakatos Csaba** **Istálló: Primusz i.** **19.4**
17.6 - 1388000 Ft Élet stat.: 37, 8-15, 2656000 Ft 2021: 3, 2-1, 610000 Ft 2020: 10, 3-3, 826000 Ft Tenyésztő: Kabala Ménes Kft., Rádiháza 134

2021.05.29	**1/9**	**20.4**	1960	Kincsem Park	(j)	600000	Lakatos Csaba	1960	20.4	4	Zsóka-Zséda-Zapato
2021.04.17	**1/9**	**18.4a**	1800	Kincsem Park	(j)	500000	Miskolcsik Valentin	1800	18.4a	6	Zsóka-Rosamundi-Victoria Top Secret
2021.03.27	**3/8**	**19.4a**	1900	Kincsem Park	(j)	500000	Miskolcsik Valentin	1900	19.1a	8	Bosphorus N-Vanderle-Zsóka
2020.11.28	**1/11**	**20.3a**	1900	Kincsem Park	(j)	500000	Miskolcsik Valentin	1900	20.3a	10	Zsóka-Zaharova M-Vezér
2020.10.24	**1/11**	**20.7a**	1800	Kincsem Park	(j)	500000	Miskolcsik Valentin	1800	20.7a	3	Zsóka-ZimmeZoom-Verbena SB

4 Zénó Boko 1900 m Boros Károly (10,0-0) (Fekete, piros ujjak és váll)

6 stpher Sholty Boko - Háremhölgy / Witsend's Speedy **Budai Attila** **Istálló: B. Viki i.** **17.6**
17.0 - 1392000 Ft Élet stat.: 34, 7-17, 3192000 Ft 2021: 6, 0-3, 108000 Ft 2020: 13, 3-8, 1784000 Ft Tenyésztő: Lakatos Csaba, Gödöllő 156

2021.06.12	**4/12**	**18.6a**	2400	Kincsem Park	(j)	600000	Boros Károly	2400	17.8a	6	Violetta-Trencsén-Very Nice Photo
2021.05.22	**5/7**	**19.0a**	2500	Kincsem Park	(j)	600000	Boros Károly	2500	18.9a	3	Bonaparte Boss-Bazsiville-Be Happy
2021.04.24	**6/10**	**18.6a**	2500	Kincsem Park	(j)	700000	Boros Károly	2500	17.1a	9	Valentino-Zitti Tutti-Magic Look
2021.04.10	**gal/9**		1900	Kincsem Park	(j)	600000	Boros Károly	1900	16.1a	5	San Siro-Adamo Fling-Anybody
2021.03.20	**5/9**	**17.6a**	1900	Kincsem Park	(j)	600000	Boros Károly	1900	16.4a	2	San Siro-Zente-Adamo Fling

5 Szacharin 1900 m Kolozsi Sándor (23,4-2) (Zöld, fehér ujjak, fehér csillag)

10 pk Vanito - Inzulin / Valley Guardian **Papp István** **Istálló: Gyolai i.** **17.5**
17.0 - 1433000 Ft Élet stat.: 99, 14-59, 11389000 Ft 2021: 7, 2-2, 720000 Ft 2020: 10, 1-7, 761000 Ft Tenyésztő: Kulik Ferenc, Orosháza 156

2021.06.12	**6/12**	**19.1a**	2400	Kincsem Park	(j)	600000	Kolozsi Sándor	2400	17.8a	10	Violetta-Trencsén-Very Nice Photo
2021.05.29	**6/9**	**20.7**	1980	Kincsem Park	(j)	600000	Papp István	1960	20.4	5	Zsóka-Zséda-Zapato
2021.05.15	**6/7**	**17.5a**	1900	Kincsem Park	(j)	600000	Kolozsi Sándor	1900	15.9a	6	Übü király-Zanebono-Uptown Boy M
2021.04.03	**1/6**	**18.8**	1960	Kincsem Park	(j)	600000	Erdei Péter	1960	18.8	5	Szacharin-Rocky HR-King's Call
2021.03.20	**4/11**	**17.8a**	1900	Kincsem Park	(j)	600000	Kolozsi Sándor	1900	17.6a	7	Philadelphia-Übü király-Anybody

6 Very Nice Photo 1900 m Vezér Emese (49,4-14) (Kék-ezüst)

7 stpk S J's Photo - Jasmin Diamant / Sugarcane Hanover **Csordás Emil** **Istálló: Laura i.**
17.3 - 1434000 Ft Élet stat.: 63, 8-41, 4742000 Ft 2021: 5, 0-4, 419000 Ft 2020: 13, 2-7, 1015000 Ft Tenyésztő: Pekker György, Budapest 156

2021.06.12	**3/12**	**18.3a**	2400	Kincsem Park	(j)	600000	Vezér Emese	2400	17.8a	7	Violetta-Trencsén-Very Nice Photo
2021.06.06	**2/8**	**17.0a**	1800	Kincsem Park	(j)	600000	Vezér Emese	1800	16.3a	5	Uptown Boy M-Very Nice Photo-Protecta Ferm
2021.04.24	**3/10**	**16.8a**	1800	Kincsem Park	(j)	600000	Vezér Emese	1800	16.6a	6	King's Call-Zséda-Very Nice Photo
2021.04.17	**gal/9**		1900	Kincsem Park	(j)	600000	Vezér Emese	1900	17.8a	9	Salihamidzic-Ziccer-Timiko
2021.04.03	**2/5**	**19.1a**	2400	Kincsem Park	(j)	500000	Vezér Emese	2400	18.8a	6	Vakarcs RG-Very Nice Photo-Zséda

Fogadási típusok: Tét, Hely, Befutó, Hármasbefutó Figyelem, ebben a futamban a Totalizatőr két HELY osztalékot fizet!

Rosamundi a megbízhatóság mintaképe, kis szerencsével jobb helyezéshez juthat. Uptown Boy M idén is remekel, utoljára hasonló mezőnyt vert magabiztosan. Zsóka élete formájában van, új kézben fut, várhatóan ismét eredményesen. Zénó Boko mostanában hosszútávon versenyzett, márciusi ideje alapján akár a favorit ellenfele is lehetne. Szacharin az év elején bombaformában volt, és bár azóta valamivel halványabban teljesít, ezen a távon a dobogón köthet ki. Very Nice Photo állandó helyezettje ezeknek a hendikepeknek, megérett a győzelemre.

Véleményünk: Uptown Boy M (2) – Very Nice Photo (6) – Zénó Boko (4)

A hetedik futam esélyeinek elemzése:

Briliáns BD ebből a beállításból bármikor behúzhatja esedékes győzelmét. Zsófia RG kihagyás után futott, másodjára már döntős lehet. Ujgur Kisasszony kis javulással szerephez juthat. Bambino hasonló mezőnyben közel volt, amikor ugrott az utolsó kanyarban, mely nélkül felérhetne az első három közé. Sumi megbízhatósága révén küzdelembe érhet, kisebb pihenő után indul. Livi Kickoff mostanában ismét nagyon erős, komoly esélyese a versenynek. Legnagyobb ellenfele az új trénerével nagy stílusban, remek idővel nyerő Tifany V. lehet, aki képes lehet a duplázásra. Tücsök jobb számával meglepetést okozhat. Zalai Srác formában van, folytathatja remek sorozatát.

Véleményünk: Livi Kickoff (6) – Tifany V. (7) – Zalai Srác (9) – Bambino (4)

A Fogadásszervező az egyes fogadási formánkénti nyereményeket, 1 Ft-os alapegységre számítja, és 1 Ft-ra hirdeti ki.

Ügető - Júniusi versenyek, 2021.
Harmadik nap, Június 19., Szombat

Pálya: 10 - Kincsem Park

Q16 KVALIFIKÁCIÓ Autóstart!

1. **Diamond Ville** 1800 Lakatos Csaba 2:34.8 **26.0** -
Diamond Ville (1) kvalifikált.

158. 1. DOLORES HENDIKEP Autóstart!
250000, 125000, 60000, 40000, 25000 Ft

I. (6) **San Francisco** 1800 Komáromi Krisztina 2:20.3 **17.9** 3 *126*
10stpher Medic Hanover - Kentucky Girl / LV Glory Bound (Nagy Ferenc II.) - ZEN Bt.
II. (2) **Urban Legend** 1800 Csordás Emil 2:20.3 **17.9** 3 *138*
III. (1) **Universal Boy** 1800 Gyolai Zoltán am. 2:20.4 **18.0** 0 *P16*
IV. (3) **Aviator** 1800 Szokola László 2:20.8 **18.2** 0 *132*
V. (10) **Ulrika M** 1800 Weber Zsolt 2:20.8 **18.2** 0 *126*
6. **Overnight** 1800 Budai Attila 2:20.9 **18.3** 6.1 *138*
7. **Vesna** 1800 Fazekas Imre 2:21.1 **18.4** 3 *132*
8. **Ördög Hegedűse** 1800 Nagy Ferenc II. 2:21.3 **18.5** 6.1 *130*
9. **Vihar RG** 1800 ifj. Veres László 2:21.6 **18.7** 0 *153*
10. **Amaru Shakur** 1800 Papp István 2:23.6 **19.8** 0 *143*
gal. **Bandita** 1800 Vezér Emese 0:00.0 **00.0** 6.1 *133*
Részidők: 12.5, 19.7, 21.7, 15.5, 18.2
Erős küzdelem: rfej., nyak, 2, orr
Célfotó az I. és a II. helyre.

A Versenyintézőség megkérdezte Papp István idomárhajtót Amaru Shakur (5) hajtásával kapcsolatban. A kapott magyarázatot tudomásul vette, de nevezett idomárhajtót bejelentési kötelezettség elmulasztása miatt 20.000 Ft-ra megbírságolta.
A Versenyintézőség Csordás Emil idomárhajtót szabálytalan ostorhasználat miatt 2 versenynapra (2021. július 24. és 31.) eltiltotta a versenyekben való hajtástól, valamint 12.500 Ft-ra (a nyeremény 10 %-ra) megbírságolta. (Nevezett hajtó a verseny utolsó 500 méterén a megengedettnél többször, legalább kilenc alkalommal ostorozta lovát.)
Tét: 3 **Hely:** 2.4/1.1/az 1-es számú lóra találat nem volt **Befutó:** 19.4
Hármasbefutó: 665

159. 2. ZUBOLY DÍJ Autóstart!
250000, 125000, 60000, 40000, 25000 Ft

I. (1) **Bizony ám** 1800 Fazekas Imre 2:20.3 **17.9** 1.8 *133*
4pher S J's Photo - Naná / Tony Oaks (Fazekas Imre) - Kaszás Gergő-Nauru Bt.
II. (2) **Che Comandante** 1800 Goran Zolnaji 2:20.4 **18.0** 5.4 *146*
III. (8) **Bold Lady** 1800 Fabrice Souloy 2:20.7 **18.2** 5.4 *152*
IV. (6) **Bvlgari SS** 1800 Vezér Emese 2:21.3 **18.5** 5.4 *151*
V. (5) **Best Boy** 1800 Komáromi Krisztina 2:21.4 **18.6** 10.8 *130*
6. **Antónia Schwim** 1800 Boros Károly 2:22.2 **19.0** 5.4 *133*
7. **Beyoncé** 1800 Horváth Zoltán 2:22.7 **19.3** 0 *133*
gal. **Kincsem Boko** 1800 Tänczer Tamás am. 0:00.0 **00.0** 10.8 *131*
Részidők: 15.5, 20.7, 20.2, 15.2, 17.5
Biztosan: 3/4, 1 1/2, 3, 1/2
Tét: 1.8 **Hely:** 1/1/1 **Befutó:** 7.8 **Hármasbefutó:** 37.3

160. 3. BÁJITAL DÍJ Autóstart!
250000, 125000, 60000, 40000, 25000 Ft

I. (8) **Casino Royale** 1900 Soós Imre II. 2:31.4 **19.7** 15.6 *140*
3pher Merengő - Naomi / P. S. Dimo (Horváth Zoltán) - STT Gomohorse Kft.
II. (1) **Chicago** 1900 Komáromi Krisztina 2:31.5 **19.7** 7.8 *150*
III. (7) **Carlos Fox** 1900 Nagy Ferenc II. 2:32.3 **20.2** 0 *P18*
IV. (3) **Farinelli** 1900 Szennovitz Adél 2:32.3 **20.2** 0 *131*
V. (5) **Champion** 1900 Fabrice Souloy 2:32.4 **20.2** 3.9 *123*
6. **Charming Boy** 1900 Hajnal Tibor 2:33.7 **20.9** 2.6 *140*
7. **Como Tiago** 1900 Fazekas Imre 2:34.3 **21.2** 0 *150*
gal. **Khedira** 1900 Hegedűs Sándor am. 0:00.0 **00.0** 0 *140*
gal. **Primas** 1900 Antun Horvatski 0:00.0 **00.0** 1.5 *97*
Részidők: 15.3, 25.7, 23.7, 16.0, 18.0
Biztosan: 3/4, 4, rfej., 3/4
Célfotó a III. helyre.

A Versenyintézőség Fabrice Souloy vendéghajtót szabálytalan ostorhasználat miatt 5.000 Ft-ra megbírságolta. (Nevezett hajtó a verseny utolsó 500 méterén a megengedettnél többször, legalább öt alkalommal ostorozta lovát.)
Tét: 15.6 **Hely:** 4.6/1.9/a 7-es számú lóra találat nem volt **Befutó:** 46.4
Hármasbefutó: 884

161. 4. 2021. ÉVI SEGÉDHAJTÓ KUPA III. FUTAMA HENDIKEP Autóstart!
250000, 125000, 60000, 40000, 25000 Ft

I. (4) **Cassidy Byd** 1900 Miskolcsik Valentin 2:27.0 **17.4** 5.1 *147*
5pm Clerk Magistrate - Mallette / Pine Chip (Hajnal Tibor) - Illetmény Kft.-Milan Tisma
II. (5) **Zizitop** 1900 ifj. Veres László 2:28.4 **18.1** 2.8 *130*
III. (3) **Vezuvián** 1900 Nyilasi Bálint 2:29.0 **18.4** 1.9 *122*
IV. (2) **Anna** 1900 Veres Éva 2:29.4 **18.6** 8.8 *153*
V. (7) **Ügyeske** 1900 Mandich Richárd 2:30.2 **19.1** 9 *147*
6. **Zselnice** 1900 Wochner János 2:30.6 **19.3** 108.8 *134*
7. **Zero di Jesolo** 1900 Balogh Roland 2:30.8 **19.4** 13 *124*
Részidők: 13.6, 22.0, 21.2, 12.2, 17.5
Könnyen: 7, 3, 2, 4
A Versenyintézőség Mandich Richárd segédhajtót a startszabályok be nem tartása miatt 1 versenynapra (2021. július 24.) eltiltotta a versenyekben való hajtástól.
Tét: 5.1 **Hely:** 3.8/1.8 **Befutó:** 10.9 **Hármasbefutó:** 20.5

162. 5. DIÓS HENDIKEP Autóstart!
300000, 150000, 72000, 48000, 30000 Ft

I. (4) **Berill Lady** 1800 Fabrice Souloy 2:17.5 **16.4** 3.9 *154*
4pk Maximus Lindy - Nikkel Lady / Tony Oaks (Fabrice Souloy (FRA)) - Prolongo Kft.
II. (6) **Zséda** 1800 Tänczer Tamás am. 2:18.1 **16.7** 19.7 *134*
III. (5) **King's Call** 1800 Vezér Emese 2:18.5 **16.9** 4.9 *137*
IV. (8) **Philadelphia** 1800 Varga Sándor 2:18.7 **17.1** 4.9 *43*
V. (3) **Ultimate Force** 1800 Tibor Varga am. 2:20.1 **17.8** 19.7 *156*
6. **Zsofesz** 1800 Lakatos Csaba 2:21.9 **18.8** 2.8 *121*
7. **Ziccer** 1800 Nyilasi Bálint 2:21.9 **18.8** 0 *114*
gal. **Valentino** 1800 Miskolcsik Valentin 0:00.0 **00.0** 2.8 *137*
Részidők: 10.5, 20.7, 18.5, 14.0, 15.5
Biztosan: 3, 2, 5/4, 7
Tét: 3.9 **Hely:** 2/1.1/1.5 **Befutó:** 26.7 **Hármasbefutó:** 134.1

163. 6. MOUNT DÍJ Autóstart!
350000, 175000, 84000, 56000, 35000 Ft

I. (4) **Zitti Tutti** 2500 Veljko Mazsity 3:23.3 **21.3** 1.5 *129*
6pk Napoleon - Isola d'Arno / Coktail Jet (Veljko Mazsity) - Hico Versenyistálló Bt.
II. (5) **Unika Vik** 2500 Horváth György 3:24.4 **21.8** 7.6 *137*
III. (6) **Disney HR** 2500 Juhász Balázs 3:25.4 **22.2** 21.7 *139*
IV. (1) **Farya BD** 2500 ifj. Veres László 3:26.2 **22.5** 70.6 *ROU*
V. (3) **Gibson Boko** 2500 Antun Horvatski 3:26.3 **22.5** 4 *142*
Részidők: 17.3, 24.0, 28.0, 18.5, 10.5, 21.7
Könnyen: 5 1/2, 5, 4, 1/2
Rocky HR (2) nem indult.
Az első érvényes indítást követően Farya BD (1) és Rocky HR (2) fogatai összeakadtak és Rocky HR (2) megvált hajtójától.
A Versenyintézőség a futamot érvénytelenítette és elrendelte a futam újraindítását.
A Versenyintézőség ifj. Veres László segédhajtót vigyázatlan hajtás miatt szigorúan figyelmeztette.
A Versenyintézőség Gáspár András amatőrhajtót balesetveszélyes hajtás miatt 1 versenynapra (2021. július 24.), valamint szabálytalan parírozás miatt további 1 versenynapra (2021. július 31.) eltiltotta a versenyekben való hajtástól.
A Versenyintézőség a M.Ü.Sz. 215. §-a alapján Zoltan Ozvar idomárhajtót szigorúan figyelmezteti lova (Unika Vik) jármódja miatt.
Tét: 1.5 **Hely:** 1.1/1.3 **Befutó:** (4-5) 9.6 (4-nem indult) 1.5
Hármasbefutó: (4-5-6) 8 (4-5-nem indult lóra) 4

164. 7. ZEN DÍJ Autóstart!
250000, 125000, 60000, 40000, 25000 Ft

I. (3) **Balerina R.** 1900 Fabrice Souloy 2:28.1 **17.9** 5.1 *145*
4pk S J's Photo - Campala RAL / Toss Out (Rutkai József) - Prolongo Kft.
II. (6) **Allegra** 1900 Horváth Zoltán 2:29.1 **18.5** 10.2 *145*
III. (2) **Ambrosia Gielle** 1900 Varga Sándor 2:29.2 **18.5** 2.5 *133*
IV. (5) **Be My Dream** 1900 Zoltan Ozvar 2:30.3 **19.1** 10.2 *145*
V. (4) **Angelina Jolie** 1900 Wochner János 2:30.4 **19.2** 10.2 *145*
6. **Baraka SS** 1900 Vezér Emese 2:33.1 **20.6** 10.2 *145*
gal. **Bűbájos** 1900 Nagy Ferenc II. 0:00.0 **00.0** 3.4 *145*
gal. **Bombay** 1900 Komáromi Krisztina 0:00.0 **00.0** 5.1 *157*
Részidők: 09.0, 21.2, 19.8, 16.2, 22.0
Könnyen: 5, 1/2, 5 1/2, 1/2
A Versenyintézőség Nagy Ferenc II. idomárhajtót ismételt (második alkalom) szabálytalan parírozás miatt (Allegra, Balerina R.) 2 versenynapra (2021. július 31. és augusztus 7.) eltiltotta a versenyekben való hajtástól.

A Versenyintézőség a M.Ü.Sz. 215. §-a alapján Csordás Emil idomárhajtót szigorúan figyelmezteti lova (Barakka SS) jármódja miatt.
Tét: 5.1 **Hely:** 1.3/a 6-os számú lóra találat nem volt/1.2 **Befutó:** 90.2
Hármasbefutó: 981.9

165. 8. AMATŐRVERSENY DÍJ Autóstart!
250000, 125000, 60000, 40000, 25000 Ft

I. (7)	**San Siro** 1900 Hegedűs Sándor	2:24.8	**16.2**	1.2	*125*
5pm Lucky Boy - Simonice / Spotlite Lobell (Goran Zolnaji) - Carrofeno Bt.					
II. (4)	**Valerie As** 1900 Tänczer Tamás	2:25.1	**16.4**	0	*121*
III. (2)	**Acélos Fiú** 1900 Gáspár András	2:26.1	**16.9**	2.5	*125*
IV. (5)	**Lingot AT** 1900 Nagyváry Andrea	2:27.4	**17.6**	0	*96*
V. (3)	**Apollo Creed** 1900 Takács Krisztián	2:27.5	**17.6**	0	*122*
6.	**Adolfina B.** 1900 Gyolai Zoltán	2:29.0	**18.4**	3.2	*136*
7.	**Zagato** 1900 Deixler Kálmán	2:31.6	**19.8**	0	*136*

Részidők: 08.3, 21.0, 19.7, 12.5, 18.0
Biztosan: 1 1/2, 5, 6 1/2, 3/4
Tét: 1.2 **Hely:** 1/1 **Befutó:** 6.8 **Hármasbefutó:** 11.7

166. 9. KENTUCKY GIRL HENDIKEP
200000, 100000, 48000, 32000, 20000 Ft

I. (1)	**Zorro SCA** 1960 Fazekas Imre	2:37.1	**20.2**	2.1	*135*
6pher Irresistibile - Eraclea Tur / Joie de Vie (Fazekas Imre) - Csólik Andrea					
II. (2)	**Tommy Lee** 1960 Tänczer Tamás am.	2:40.7	**22.0**	3.6	*124*
III. (5)	**Appaloosa** 1980 Komáromi Krisztina	2:40.7	**21.2**	3.6	*110*
IV. (6)	**Unique Noble** 1980 Lakatos Árpád	2:41.0	**21.3**	4.3	*155*
V. (4)	**Zsófia RG** 1980 ifj. Veres László	2:41.1	**21.4**	0	*38*
6.	**Always Yankee BD** 1960 Várhidi Róbert	2:41.5	**22.4**	10.8	*88*
gal.	**Zongorista** 1980 Nagy Ferenc II.	0:00.0	**00.0**	7.2	*132*

Részidők: 23.8, 21.5, 20.2, 15.2, 22.0
Igen könnyen: 35 m., rfej., 1 1/2, nyak
Célfotó a II. helyre.

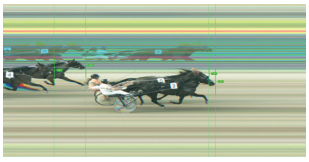

A Versenyintézőség Lakatos Árpád idomárhajtót startmeghiúsítás miatt 5.000 Ft-ra megbírságolta.
A Versenyintézőség Tänczer Tamás amatőrhajtót szabálytalan ostorhasználat miatt 1 versenynapra (2021. július 24.) eltiltotta a versenyekben való hajtástól, valamint 10.000 Ft-ra (a nyeremény 10 %-ra) megbírságolta. (Nevezett hajtó a verseny utolsó 500 méterén a megengedettnél többször, legalább hat alkalommal ostorozta lovát.)
A Versenyintézőség a M.Ü.Sz. 215. §-a alapján Fazekas Imre idomárhajtót szigorúan figyelmezteti lova (Zorro SCA) jármódja miatt.
Tét: 2.1 **Hely:** 2/2 **Befutó:** 9.4 **Hármasbefutó:** 41.5

Versenyintézőség: Fejér Kornélia, Hejüsz Attila, Kállainé Vojnár Márta
29 fok, napos idő, jó pálya.

Elérhetőségek

Kincsem Nemzeti Lóverseny és Lovas Stratégiai Kft.,
Magyar Lóversenyfogadást-szervező Kft.:
1101 Budapest, Albertirsai út 2-4.
Tel.: (+36) 1/433-0520
Fax: (+36) 1/433-0521
E-mail: info@kincsempark.hu; Weboldal: www.lovifogadas.hu

Ügyvezető igazgató: Pécsi István

Turfárusítás:
a Kincsem Park teherportáján a megjelenés napján 9 órától, valamint a fogadóirodákban csütörtök délutántól.

Lóversenyzést Felügyelő Bizottság: dr. Schweickhardt Márta elnök, Zámbori Márta, Szécsi Rezső, Prutkay Zoltán, dr. Tuska Pál

Versenyintézőség: Barna Mónika, Fejér Kornélia, Ferenci Gergő, Fodor László, Horváth Lajos, Hejüsz Attila, Kállainé Vojnár Márta, Krebs András, Zalai Krisztina

Versenytitkár: Smulovics Zoltán

Állatorvos: dr. Szabó Ferenc

Pályafelügyelő: Hammersberg Elemér, Zilahy István

Fogadásszervezés: Czinege Judit

Indító: Kovács Botond, Varga Tibor

Azonosító bíró, bejelentő: Pesti Adrián

Célbíró, célfotó: Kerekes Lili

Bemondó: Czinege Erika, Hegedűs Hajnalka

Versenynaptár

Június

4	péntek	agár	Sprint Bajnokság, Júniusi Trófea
5	szombat	galopp	Millenniumi Díj, Alagi Díj
6	vasárnap	ügető	112. Nemzeti Díj, Hippodrom és Lovarda Sprinter Kupa, Dr. Vecseklőy József Emlékverseny
12	szombat	ügető	
13	vasárnap	galopp	
18	péntek	agár	Magyar Derby Negyeddöntők
19	szombat	ügető	
20	vasárnap	galopp	
25	péntek	agár	Magyar Derby Elődöntők
26	szombat	ügető	
27	vasárnap	galopp	

Július

2	péntek	agár	Magyar Derby Döntő
3	szombat	ügető	107. Magyar Ügetőderby, Pannónia Díj, Gróf Esterházy Miklós Móric Emlékverseny
4	vasárnap	galopp	99. Magyar Derby
24	szombat	ügető	
25	vasárnap	galopp	
30	péntek	agár	WGO Nagydíj
31	szombat	ügető	Háromévesek Nagydíja, Kanca Díj, Ötévesek Nagydíja

Augusztus

1	vasárnap	galopp	Kisbér Díj, Magyar Kancadíj, Kozma Ferenc Emlékverseny
7	szombat	ügető	
8	vasárnap	galopp	
13	péntek	agár	Szuka Díj
14	szombat	ügető	
15	vasárnap	galopp	
21	szombat	ügető	Szent István Díj, Szalay János Emlékverseny
22	vasárnap	galopp	
27	péntek	agár	Júliusi Trófea, Veterán Nagydíj
28	szombat	ügető	
29	vasárnap	galopp	

MAGYAR TURF

Kiadja: Kincsem Nemzeti Lóverseny és Lovas Stratégiai Kft.
Felelős kiadó: Pécsi István ügyvezető igazgató
Főszerkesztő: Smulovics Zoltán
Tördelés: Bíró János
Szerkesztőség: 1101 Albertirsai út 2-4. Tel.: 433-0543
HU ISSN 2416-2574

Tisztelt idomárok!

A lejelentéseket és programváltozásokat a Versenytitkár elérhetősége mellett a **lejelentes@kincsempark.hu** e-mailre vagy +36 1 433 0524-es telefonra jelenthetik be!

Asztalfoglalás a Panoráma Étteremben a Derby és Divat Fesztivál hétvégéjén

Július 3. (szombat)

Asztalokat az előfoglalás sorrendjében biztosítjuk Vendégeink számára.

Az előfoglalás díjtalan, speciális Derby hétvége étlap kínálatunkkal várjuk kedves Vendégeinket!

Július 4. (vasárnap)

Asztalokat az előfoglalás sorrendjében biztosítjuk Vendégeink számára.

Az előfoglalás díja 3.500 Ft / fő

Gyermekek számára a foglalás díjtalan

Az előfoglalás a következő tételeket tartalmazza:

- Welcome ital
- választható : pohár pezsgő/bor/sör/limonádé/üdítő/vagy ásványvíz
- Welcome falatka
- Libamájkrémmel töltött croassiont, balzsamecettel, csírákkal

Továbbiakban speciális Derby hétvége étlap kínálatunkkal várjuk kedves Vendégeinket!

A részletes kínálattal és foglalással kapcsolatos kérdésekben Balla József étteremvezető készséggel áll szíves rendelkezésükre.

Szeptemberi csere

Szeptemberben a Nemzetközi Lóverseny és Food Truck Show hétvégéjén az ügető és a galopp versenynap helyet cserél:
11-én szombaton a telivérek, 12-én vasárnap az ügető szakág kiválóságai állnak starthoz.
Az utóbbi napon két kiemelt verseny a Marschall József Emlékverseny és a Hungária Díj vár ránk,
a galopp szakág szombaton többek között a Kincsem Díjra, az Imperiál Díjra és Overdose Díjra készül.

A Laura istálló megvételre kínálja

Cheeky Brown 3 pm (Ken Warkentin - Celebrity Venus) - 1 800 000,- Ft

Bvlgari SS 4 pk (Zola Boko - Nothing Compares MS) - 2 000 000,- Ft

Baraka SS 4 stpk (Panne de Moteur - Wale) - 1 800 000,- Ft

Ajánlattétel: ss.szolarium@gmail.com

Eladó

Rendkívül jól fejlett, hibátlan küllemű 1 év 4 hónapos csődör csikó. Neve: **Ez igen**

Származása: Merengő – Sonic Fly (Quiche Lorraine 12,8 – Viking Kronos)

Az alábbi telefonszámon lehet érdeklődni: +36 20 471 7451

Eladó lovak!

Khedira 4 sk,

Crystal Boy 3 pm,

Démosz 2 stpk,

Enterprise 1 stpk,

Tengelic anyakancának, májusi csikójával együtt

Érdeklődni a +36 20 925 9202

Az AMMA istálló eladásra kínálja

Domperidon (Vamos Kemp - Ms Tova) - ára: 2 500 000 Ft

Dignitá (Vamos Kemp - Lencsi) - ára: 2 500 000 Ft

Megtekinthető a Juhász Balázs istállóban.

Érdeklődni a +36 30 995 3999-es telefonszámon lehet.