KINCSEM PARK
BUDAPEST

Magyar TURF

GALOPP
LXXVI. ÉVFOLYAM
39. (14) SZÁM
2021.
JÚNIUS 27.
300 FT

VASÁRNAPI GALOPP

OROSHÁZI DÍJ

100.000 FT JACKPOT

Napi lóversenyprogram - 2021. június 27., vasárnap

Kincsem Park	**pálya: 11**	14.00	14.30	15.00	15.30	16.00	16.30	17.00
Kincsem+	**pálya: 1**	15.15						

A Kincsem+ futam részletes versenyprogramját keresse a www.lovifogadas.hu oldalon!

A vasárnapi galoppon induló lovasok jegyzéke

Barabás Mónika	I., V.
Benedek Zoltán	III., IV., V.
Benkő Ádám	V.
Bernáth Christopher	VII.
Bihari Alexandra	II.
Bóna Nikoletta	III.
Cserei Szabolcs	III., IV., VI., VII.
Drexler Virginia	VII.
Gönczi Rebeka	I., III., IV., VI.
Jeles Eszter am.	I.
Kelemen Zénó	I., II.
Kocka Ákos	III.
Kolumbán Örs	II., IV., V., VI., VII.
Kovács Milán	I., VII.
Kriskó Norbert	I.
Májer Cintia am.	VII.
Milos Jovanovic	II.
Mocsinka Vivien	II., IV., V., VI.
Nagy Polett	I., VII.
Nagy Tamás	III., IV., V.
Paizs Gábor	II., III., IV., V.
Panyi Mátyás	III., IV., V., VI., VII.
Parádi Vivien	VI.
Takács E. Cseperke am.	IV.
Vörös Georgina	V.

A vasárnapi galoppon indulónak jelentett lovak jegyzéke

Ahil The God	V.
Allúr	VII.
Antarktika CsCs	V.
Apostol (FR)	VII.
Asta (GER)	IV.
Avignon	VII.
Bossa Nova	VII.
Call Gate (IRE)	V.
Centrum	I.
Charger	VII.
Chatelet (FR)	II.
Chin Chin	V.
Criminális	III.
Cupido	IV.
Daktilus	I.
Denis The Diva (GB)	VI.
Draco	V.
Éjfél	II.
Estepona	III.
Forgiven (GB)	I.
Funny Girl	V.
Goosebump (GER)	IV.
Han Denever (GB)	VI.
Hudson Hornet (FR)	II.
Joaillier (FR)	V.
Katchanka (FR)	II.
La Manche (FR)	III.
Lancaster Dream (IRE)	VII.
Libegő (GB)	IV.
Liebeskind (GER)	II.
Luna	V.
Marshmallow	II.
Mimi (FR)	I.
Miss Calloway (FR)	III.
Miss Mystery (IRE)	IV.
Moranco Bareliere (FR)	III.
New Big Hope (GER)	VI.
Oba Hara (GB)	VI.
Princess Passion	I.
Quint	I.
Rain Man	III.
Sámántánc	IV.
Serif	IV.
Seventh Sense	III.
Sir Sheldon (GB)	VII.
Sprinter	VI.
Supreme	I.
Surprise of Devil (IRE)	VII.
Szurya (GER)	III.
Theblacklist (FR)	IV.
Trip Jone Decerisy (FR)	VI.
Wednesday Born (IRE)	V.
Zvarovska (FR)	IV.

A vasárnapi galoppon indulónak jelentett lovak futtatóinak jegyzéke

Álmodó Tanácsadó Kft.
Apex-MM Kft.
Aros Vivien
Bábolna Nemzeti Ménesbirtok
Balogh Heike
Barabás Mónika
BARÁTSÁG BAU KFT.
Bardóczky Veronika
Bocska Béla
Bogo Kovacic, Slovenia
Business Trend Consulting Kft.
CSB CavalloSport Kft.
Csimbora Navratil Bucsek Bianka
Csiri Attila
Csupor és Pap Horse Training Kft.
Dr. ELF Kft.
Dr. Suták Vanda
EKINOKS EOOD
EPALEK S.R.L.
Gohorse-stars Kft.
GRAN-FAM FRUIT Kft.
HORSE FEEDS Hungary Kft.
Jeles László
JURKIC-SPORT d.o.o.
KAPOS-RAKLAP Kft.
M.K.F. Horse Racing Kft.
Monosbor Kft.
Orbay Kft.
Pavel Vigas - Vimar
Puskás József
Salty and Sweet Kft.
Soltész András
Sziget Sport Akadémia SE
Telivér Farm Kft.
Tormási Gyula
Törökszentmiklósi Mg. Zrt.
ZP Ilker Dedjati Halim

A nap nyerője

A múlt heti betli ellenére ismét maradunk a nyeretleneknél, az I. részben ismét találunk egy komoly papíresélyt. **Moranco Bareliere** legutóbb beállítása ellen futott egy szabad felállítású hendikepben, ahol váratlanuk közel végzett, nagy javulást jelezve. Amennyiben csak megközelíti azt a produkcióját, nem lesz könnyű dolga a többieknek, ha meg akarják verni.

Meglepetés ló

Kimondottan szoros versenyt ígér az engedményes lovasokkal tűzdelt Gyopárosi Hendikep a program végén. Szinte csak találomra lehet választani, így többek között **Surprise of Devil** sem fért a tippek közé. A négyéves import az év végén nagyon erős volt, idén pedig nem kezdett rosszul, ha megfutja tavalyi topját, akár a győzelmet is megszerezheti.

2021.06.27 **I. FUTAM**

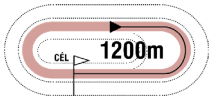

14:00

(108)

Pálya: **11 - Kincsem Park**
A futam neve: **BOGÁRZÓI HENDIKEP** (V/b.) **(szintetikus pálya)**
Összdíjazás: **480000 Ft** (240000, 96000, 72000, 48000, 24000)
Egyéb információ: **A Connolly's RED MILLS különdíja a győztes ló idomárjának.**
Díjátadás versenynapon kívül!

1 Centrum — 68.0 Kovács Milán (3.5) (14,1-4) — (Bézs, smaragdzöld ujjak és sapka)

4 sk Latin Lover (FR) - Cool Girl (IRE) / Captain Rio (GB) — **Aros Zoltán** — **Istálló: Krizo i.**

Startbox: 3 — Élet stat.: 18, 1-11, 938500 Ft — 2021: 4, 0-3, 174000 Ft — 2020: 9, 1-3, 429000 Ft — Tenyésztő: Mikó Károly, Kállósemjén — 101

2021.06.20	**4/8**	**38**	1100	Kincsem Park	(j)	V. o.	Gönczi Rebeka	61.5	1:08.3	42.5	(5)	Maxson Hill-Luck Stone-Watch Me Move
2021.05.30	**2/10**	**37.5**	1300	Kincsem Park	(j)	V/b.	Kovács Milán	65.0	1:20.8	46.5	(6)	Lancaster Dream-Centrum-Forgiven
2021.05.16	**13/13**	**-**	1100	Kincsem Park	(3.5)	IV. o.	Mocsinka Vivien	55.5	1:05.2	53	(32)	Klaudia Livius-Bastille-Dubai Tigress
2021.04.11	**5/8**	**37.5**	1000	Kincsem Park	(j)	V. o.	Gönczi Rebeka	63.0	1:00.9	41	(8)	Bastille-Kontroll-Keszkenő
2020.12.20	**2/5**	**43**	1000	Kincsem Park	(j)	IV. o.	Benedek Zoltán	55.5	1:01.4	46	(2.5)	Somewhere-Centrum-Daktilus

2 Daktilus — 63.5 Jeles Eszter am. (3.5) (12,1-3) — (Fehér-ezüst-arany, fehér-ezüst sapka)

6 pk Brahy (USA) - Dynamite Blond (GB) / Xaar (GB) — **Suták János** — **Istálló: Jeles i.**

Startbox: 4 — Élet stat.: 26, 2-9, 1153000 Ft — 2021: 5, 0-2, 176000 Ft — 2020: 12, 2-4, 742000 Ft — Tenyésztő: Telivér Farm Kft. — 79

2021.05.30	**10/10**	**-**	1300	Kincsem Park	(j)	V/b.	Jeles Eszter am.	62.0	1:20.8	46.5	(33)	Lancaster Dream-Centrum-Forgiven
2021.05.16	**10/13**	**23.5**	1100	Kincsem Park	(3.5)	IV. o.	Jeles Eszter am.	50.5	1:05.2	53	(15)	Klaudia Livius-Bastille-Dubai Tigress
2021.04.18	**2/6**	**38.5**	1200	Kincsem Park	(j)	IV. o.	Jeles Eszter am.	50.5	1:14.2	60.5	(2.5)	Catch Me-Daktilus-Sprinter
2021.04.11	**6/8**	**26.5**	1000	Kincsem Park	(j)	V. o.	Jeles Eszter am.	54.5	1:00.9	41	(11)	Bastille-Kontroll-Keszkenő
2021.03.28	**4/4**	**31.5**	1200	Kincsem Park	(j)	V/b.	Jeles Eszter am.	62.0	1:16.1	36.5	(6)	Wesley-Luck Stone-Lump

3 Forgiven (GB) — 61.0 Gönczi Rebeka (43,6-13) — (Égszínkék)

3 pk Garswood (GB) - Royal Pardon (GB) / Royal Applause (GB) — **Kreka István** — **Istálló: Viola i.**

Startbox: 1 — Élet stat.: 5, 0-1, 72000 Ft — 2021: 3, 0-1, 72000 Ft — 2020: 2, 0-0, 0 Ft — Tenyésztő: T. K. & Mrs P A. Knox — 79

2021.05.30	**3/10**	**37.5**	1300	Kincsem Park	(j)	V/b.	Mészáros Zsolt	60.5	1:20.8	46.5	(7.5)	Lancaster Dream-Centrum-Forgiven
2021.04.18	**6/7**	**37.5**	1200	Kincsem Park	(j)	V. kat.	Nagy Tamás	52.5	1:12.8	53	(15)	Rudaina-Han Denever-Botaniste
2021.03.28	**10/10**	**-**	1900	Kincsem Park	(j)	V. kat.	Mészáros Zsolt	60.5	2:02.4	59	(67)	Eggi's Choice-Envious-Millennium Bay
2020.12.27	**0/13**	**-**	1600	Kincsem Park	(j)	IV. kat.	Bihari Alexandra	57.5	1:43.6	55.5		Scatman-Menphis-Kaukázus
2020.12.20	**7/7**	**45**	1200	Kincsem Park	(j)	IV. kat.	Mészáros Zsolt	57.5	1:16.1	54.5	(7.5)	Gerappa Sts-Chin Chin-Szokatlan

4 Quint — 58.5 Kelemen Zénó (3.5) (12,0-6) — (Sötétkék)

4 stpk Makaam (USA) - Queen's Night (IRE) / Night Shift (USA) — **Dejan Davidovic** — **Istálló: Telivér Farm i.**

Startbox: 2 — Élet stat.: 18, 0-12, 663500 Ft — 2021: 4, 0-3, 130000 Ft — 2020: 11, 0-6, 289500 Ft — Tenyésztő: Bácsalmási Agráripari Zrt. — 101

2021.06.20	**5/8**	**25**	1100	Kincsem Park	(j)	V. o.	Ördög Alen	53.0	1:08.3	42.5	(9.5)	Maxson Hill-Luck Stone-Watch Me Move
2021.05.23	**5/8**	**30**	1400	Kincsem Park	(j)	V. o.	Ördög Alen	54.0	1:27.7	49.5	(8)	Humbuk-Charger-Maxson Hill
2021.05.09	**3/8**	**34**	1200	Kincsem Park	(j)	V. o.	Kelemen Zénó	54.0	1:15.5	39.5	(2)	Wesley-Dormi-Quint
2021.04.25	**7/12**	**36.5**	1400	Kincsem Park	(j)	V. kat.	Ördög Alen	60.0	1:27.1	55.5	(15)	Briliantina-Brownie-Dubai Tigress
2020.12.20	**6/6**	**-**	1400	Kincsem Park	(j)	V. kat.	Morvai Eszter am.	55.5	1:28.3	52	(25)	Expect No Mercy-Zvarovska-Marsellus Wallace

5 Supreme * — 57.5 Barabás Mónika (2,0-0) — (Zöld, sárga csillagok, sárga ujj., zöld csill., és s-z. s.)

5 pk Satin Stone (USA) - Spinning Crystal (IRE) / Spinning World (USA) — **Barabás Mónika** — **Istálló: Oli i.**

Startbox: 5 — Élet stat.: 31, 1-17, 1056500 Ft — 2021: 4, 0-3, 100000 Ft — 2020: 9, 0-4, 194000 Ft — Tenyésztő: Bácsalmási Agráripari Zrt. — 79

2021.05.30	**7/10**	**24**	1300	Kincsem Park	(j)	V/b.	Barabás Mónika	59.5	1:20.8	46.5	(14)	Lancaster Dream-Centrum-Forgiven
2021.05.09	**4/8**	**25**	1200	Kincsem Park	(j)	V. o.	Hrubos Boróka am.	50.0	1:15.5	39.5	(7)	Wesley-Dormi-Quint
2021.04.25	**5/7**	**23**	1400	Kincsem Park	(j)	V/b.	Stanislav Georgiev	61.5	1:27.9	34.5	(14)	Police Chief-Carpaty Mast-Hucsucso
2021.04.04	**5/7**	**-**	1400	Kincsem Park	(j)	V/b.	Kelemen Zénó	58.5	1:28.6	43.5	(14)	Cenzor-His Majesty-Zágráb
2020.11.15	**6/9**	**29**	1200	Kincsem Park	(j)	V/b.	Barabás Mónika	60.5	1:15.9	34.5	(7.5)	Daktilus-Wesley-Glorious Glorious

6 Mimi (FR) — 56.0 Nagy Polett (1.5) (10,1-1) — (Sárga-zöld, sárga ujjak, zöld gallér, zöld sapka)

3 sk French Fifteen (FR) - Maid For Music (IRE) / Dubai Destination (USA) — **Pap Gabriella** — **Istálló: Tatai i.**

Startbox: 6 — Élet stat.: 4, 0-1, 53000 Ft — 2021: 4, 0-1, 53000 Ft — 2020: 0, 0-0, 0 Ft — Tenyésztő: Haras du Logis Saint Germain — 98

2021.06.13	**9/12**	**22.5**	2000	Kincsem Park	(j)	V/b.	Nagy Polett	53.5	2:10.2	49.5	(15)	Juvenile-Down Under-Bryan
2021.05.30	**4/7**	**35**	1200	Kincsem Park	(j)	V. kat.	Nagy Polett	58.0	1:13.8	54	(17)	Watch Me-Kinderdijk-Landspeed
2021.05.16	**7/12**	**35**	1200	Kincsem Park	(j)	V. kat.	Nagy Polett	55.5	1:14.0	53	(14)	Jumeirah Beach-Watch Me Move-Sir Sherlock
2021.04.25	**10/12**	**32**	1400	Kincsem Park	(j)	V. kat.	Nagy Polett	54.5	1:27.1	55.5	(20)	Briliantina-Brownie-Dubai Tigress

7 Princess Passion — 56.0 Kriskó Norbert (18,2-5) — (Sárga-kék kockák, kék sapka)

3 pk En Passant (IRE) - Pretty Princess / Western Star (GER) — **Ribárszki Sándor** — **Istálló: Komáromi i.**

Startbox: 7 — Élet stat.: 4, 0-3, 77000 Ft — 2021: 4, 0-3, 77000 Ft — 2020: 0, 0-0, 0 Ft — Tenyésztő: Bocska Béla, Komárom — 105

2021.06.20	**5/8**	**21**	1600	Kincsem Park	(j)	V/b.	Szabó Nikolett am.	52.5	1:42.3	28.5	(10)	Sáska-Hucsucso-Zágráb
2021.05.30	**5/7**	**29**	1200	Kincsem Park	(j)	V. kat.	Farkas Dorottya am.	57.0	1:13.8	54	(22)	Watch Me-Kinderdijk-Landspeed
2021.05.16	**5/12**	**37**	1200	Kincsem Park	(j)	V. kat.	Farkas Dorottya am.	54.5	1:14.0	53	(12)	Jumeirah Beach-Watch Me Move-Sir Sherlock
2021.04.25	**9/12**	**31.5**	1400	Kincsem Park	(j)	V. kat.	Farkas Dorottya am.	53.5	1:27.1	55.5	(20)	Briliantina-Brownie-Dubai Tigress

Fogadási típusok: Tét, Hely, Befutó, Hármasbefutó Figyelem, ebben a futamban a Totalizatőr két HELY osztalékot fizet!

Centrum múlt héten is jól mozgott, ebben az osztályban nyerő eséllyel áll starthoz. Daktilus kétszer lemaradt ugyan, mégsem jelentene nagy meglepetést, ha ismét magasabb formájával és egy helyezéssel rukkolna elő. Forgiven egy hónapja remek versennyel kezdte hendikep-karrierjét, a futam egyik favoritja lehet. Quint nem futott zavartalanul múlt vasárnap, helyezéssel korrigálhat. Supreme továbbra sem lendül igazán formába. Mimi második hendikepjében ismét rövidebb távon próbálkozik, eredményesebb lehet, mint két hete. Princess Passion erősebb lovasával a futam meglepetését okozhatja.

Véleményünk: Forgiven (3) – Centrum (1) – Quint (4)

A jackpot összegével a fogadásszervező az adott játékban képzett nyereményalapot megnöveli.
A jackpot összegével megemelt nyereményalap a nyertes fogadók között kerül felosztásra oly módon, hogy azt a kihirdetett és kifizetett nyeremény osztalék együttesen tartalmazza.

GALOPP

50.000 Ft jackpot Tétre

2021.06.27 **II. FUTAM**

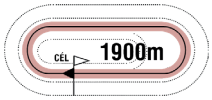

14:30

(109)

Pálya: **11 - Kincsem Park**
A futam neve: **GEIST GÁSPÁR EMLÉKVERSENY** (IV.kat.) **(szintetikus pálya)**
Összdíjazás: **710000 Ft** (355000, 142000, 106500, 71000, 35500)
Egyéb információ: **Dr. Patay Géza ezüst vándorserlege a győztes ló futtatójának.**

1 Chatelet (FR)

60.0 Paizs Gábor (33,2-11) (Kék-fehér, fehér csillag, kék-fehér sapka)

5 stpher Penny's Picnic (IRE) - Magicmontain (FR) / Montjeu (IRE) **Pap Gabriella** **Istálló: H.SZ.S.ZS. i.**

Startbox: 6 Élet stat.: 24, 2-11, 1312000 Ft 2021: 3, 0-1, 64000 Ft 2020: 10, 0-5, 492000 Ft Tenyésztő: Jemuel Vittori & Jacques Beres 97

2021.06.13	**7/7**	**34.5**	1600	Kincsem Park	(j)	IV. o.	Nagy Polett	63.0	1:41.2	55	(15)	Eminent Victory-Lancaster Dream-My Little Zazou
2021.04.18	**4/6**	**46**	1200	Kincsem Park	(j)	IV. o.	Makoviczki Ákos	65.0	1:14.2	60.5	(9.5)	Catch Me-Daktilus-Sprinter
2021.04.11	**6/8**	**50.5**	1600	Kincsem Park	(j)	II. o.	Suták Csenge	54.0	1:41.3	64.5	(5.5)	Seventy Smile-Tiltott gyümölcs-Winter Tale
2020.12.27	**6/6**	**44.5**	2200	Kincsem Park	(j)	III. o.	Stanislav Georgiev	64.0	2:25.1	47.5	(12)	Cupido-Tűzfészek-Contesse
2020.12.20	**2/6**	**52.5**	1600	Kincsem Park	(j)	III. o.	Stanislav Georgiev	58.0	1:41.4	50.5	(2.5)	Theblacklist-Chatelet-Regölő

2 Éjfél

59.0 Milos Jovanovic (1,0-0) (Sötétkék)

7 pher Satin Stone (USA) - Estemona (GER) / Oxalagu (GER) **Dejan Davidovic** **Istálló: Telivér Farm i.**

Startbox: 3 Élet stat.: 23, 2-8, 854500 Ft 2021: 1, 0-0, 0 Ft 2020: 9, 0-2, 76000 Ft Tenyésztő: Telivér Farm Kft. 49

2021.05.09	**0/6**	**-**	3200	Kincsem Park	(3.5)	G.v.	Földes Bence	69.0	3:53.8	-		Sambo-Silent Water-Mont Master
2020.11.01	**6/8**	**-**	3200	Kincsem Park	(3.5)	G.v.	Makoviczki Ákos	68.0	3:57.0	-	(20)	Mont Master-Rikoleta-Sambo
2020.09.06	**0/6**	**-**	1600	Kincsem Park	(j)	V. o.	Tisza Roland	58.5	1:43.8	31.5		Sáska-Sahara Sun-Sámánkő
2020.08.16	**6/6**	**31**	1600	Kincsem Park	(j)	V. o.	Mocsinka Vivien	58.0	1:41.1	42.5	(8.5)	Last Stride-Santis-Surda Dala
2020.08.09	**11/12**	**-**	2200	Kincsem Park	(3.0)	IV. o.	Mocsinka Vivien	53.0	2:18.8	51	(15)	Dawn Hill-Ashta-Herastias

3 Hudson Hornet (FR) *

58.5 Kolumbán Örs (3.5) (15,3-5) (Arany, fehér ujjak, arany sapka)

4 sher Outstrip (GB) - Love and War (GER) / War Blade (GER) **Maronka Gábor** **Istálló: Stall Rasim Rakovic**

Startbox: 4 Élet stat.: 0, 0-0, 0 Ft 2021: 0, 0-0, 0 Ft 2020: 8, 0-4, 119160 Ft Tenyésztő: Mr Herve Dardenne CZE

2021.06.05	**7/16**	**-**	1400	Velká Chuchle	(3,3)	V. o.	Eva Buriankova	57.0	1:26.3	-	(6)	Fram-Juvana-Premyslovna
2021.05.09	**3/14**	**-**	2200	Most	(3,3)	V. o.	Jiri Chaloupka	60.5	2:23.5	-	(4.5)	Sheby Love-Temigin-Hudson Hornet
2021.04.18	**5/13**	**-**	1600	Most	(3,3)	V. o.	Jiri Chaloupka	61.5	1:43.3	-	(7.5)	Admiral Piett-Sir Coral-Sheby Love
2020.11.21	**5/16**	**-**	1400	Velká Chuchle	(4,3)	V. o.	Eva Buriankova	56.5	1:30.9	-	(2.25)	Singapore Spice-Rabbit Win-Admiral Piett
2020.09.13	**3/11**	**-**	1400	Velká Chuchle	(3,6)	V. o.	Jiri Chaloupka	59.5	1:26.0	-	(4.25)	Juvana-Dark Alighieri-Hudson Hornet

4 Katchanka (FR) *

57.0 Kelemen Zénó (3.5) (12,0-6) (Fehér, piros-fehér-zöld gyűrűk és ujjak, piros sapka)

4 pk Manduro (GER) - Djebel Amour (USA) / Mt Livermore (USA) **Soltész András** **Istálló: Soltész ménes**

Startbox: 1 Élet stat.: 15, 1-8, 662500 Ft 2021: 4, 0-2, 160000 Ft 2020: 11, 1-6, 502500 Ft Tenyésztő: Mr Thierry de la Heronniere & Mr F. Flechner 82

2021.05.30	**11/13**	**-**	2200	Kincsem Park	(j)	V. o.	Benedek Zoltán	63.5	2:21.8	53.5	(18)	Illyés-Mystic Lady-Running Wild
2021.05.09	**4/13**	**37**	2000	Kincsem Park	(j)	IV. o.	Benedek Zoltán	57.0	2:07.4	47.5	(6)	Running Wild-Hong Kong-Juvenile
2021.04.11	**9/12**	**34**	1600	Kincsem Park	(j)	IV. o.	Kelemen Zénó	54.0	1:40.7	63.5	(14)	Tervel-Chin Chin-Hurrikán
2021.03.21	**3/8**	**44.5**	1900	Kincsem Park	(j)	IV. o.	Benedek Zoltán	57.5	2:05.3	57.5	(1.75)	Meglepetés-Cupido-Katchanka
2020.12.13	**6/7**	**43**	1600	Kincsem Park	(j)	V. kat.	Suták Csenge	57.5	1:42.3	49.5	(5)	Expect No Mercy-Theblacklist-Surprise of Devil

5 Marshmallow

54.0 Bihari Alexandra (11,1-2) (Sötétzöld, sárga sapka)

3 pm Bully Pulpit (USA) - Mazsola / Horatio Luro (USA) **Pap Gabriella** **Istálló: BÁBOLNA**

Startbox: 2 Élet stat.: 7, 1-4, 691500 Ft 2021: 4, 1-2, 441000 Ft 2020: 3, 0-2, 250500 Ft Tenyésztő: Bábolna Nemzeti Ménesbirtok 93

2021.06.13	**1/7**	**54**	1400	Kincsem Park	(j)	V. kat.	Stanislav Georgiev	60.0	1:28.2	54	(2.5)	Marshmallow-Allúr-Kötéltáncos
2021.05.23	**2/6**	**52**	1800	Kincsem Park	(j)	V. kat.	Bihari Alexandra	61.0	1:55.6	56	(4)	Yoyoba-Marshmallow-Light to Dream
2021.05.09	**7/13**	**38.5**	2000	Kincsem Park	(j)	IV. o.	Stanislav Georgiev	63.0	2:07.4	47.5	(17)	Running Wild-Hong Kong-Juvenile
2021.04.18	**5/6**	**54.5**	1400	Kincsem Park	(j)	I. kat.	Stanislav Georgiev	58.0	1:27.5	68.5	(14)	Friendly Fenomen-Light Blue Sky-Melmet
2020.11.15	**4/7**	**57**	1400	Kincsem Park	(j)	Elit kat.	Suták Csenge	59.0	1:28.1	62.5	(7)	Seventy Smile-Shy Boy-Turbina

6 Liebeskind (GER)

50.5 Mocsinka Vivien (32,6-8) (Bordó-ezüst rombuszok, bordó ujjak és sapka)

3 pk Tai Chi (GER) - Laconda (GER) / Desert Prince (IRE) **Molnár Orsolya** **Istálló: PERLA i.**

Startbox: 5 Élet stat.: 7, 1-4, 523000 Ft 2021: 5, 1-3, 456000 Ft 2020: 2, 0-1, 67000 Ft Tenyésztő: A. Bernickel 97

2021.06.13	**4/7**	**43**	1600	Kincsem Park	(j)	IV. o.	Panyi Mátyás	58.5	1:41.2	55	(7)	Eminent Victory-Lancaster Dream-My Little Zazou
2021.05.23	**1/6**	**43**	1600	Kincsem Park	(j)	V/b.	Süki Laura am.	60.0	1:42.3	43	(3)	Liebeskind-Kapdarkey-Qsz Qsz
2021.04.25	**2/8**	**43**	1600	Kincsem Park	(j)	V. o.	Goran Mesetovic	56.5	1:41.2	53	(4.5)	Cenzor-Liebeskind-Bryan
2021.04.04	**4/7**	**38.5**	1400	Kincsem Park	(j)	V/b.	Bernáth Christopher	60.5	1:28.6	43.5	(2)	Cenzor-His Majesty-Zágráb
2021.03.21	**6/9**	**40.5**	1400	Kincsem Park	(j)	V. kat.	Bakos Gábor	56.0	1:27.9	54.5	(14)	Next Page-Eminent Victory/Friendly Fenomen

Hudson Hornet (FR) 2.5 kg túlsúllyal indul. Fogadási típusok: Tét, Hely, Befutó, Hármasbefutó
Figyelem, ebben a futamban a Totalizatőr két HELY osztalékot fizet!

Chatelet utolsó versenye nem sikerült, jelenlegi lovasával topja közelében futhat és főszereplő lehet. Éjfél nem kapott könnyű feladatot, szélső sansz. Hudson Hornet cseh versenyeiben rendszerint közel végzett és bár ezek nem túl magas formák, ebben mezőnyben még így is jó döntős esélynek tűnik. Katchanka jobb átlagával felérhet az élmezőnybe. Marshmallow biztos győzelem után érkezik, ráduplázhat. Liebeskind szintén formában van, kis javulással ott lehet az első három között.

Véleményünk: Marshmallow (5) – Chatelet (1) – Hudson Hornet (3)

Szeptemberi csere

Szeptemberben a Nemzetközi Lóverseny és Food Truck Show hétvégéjén az ügető és a galopp versenynap helyet cserél: 11-én szombaton a telivérek, 12-én vasárnap az ügető szakág kiválóságai állnak starthoz. Az utóbbi napon két kiemelt verseny a Marschall József Emlékverseny és a Hungária Díj vár ránk, a galopp szakág szombaton többek között a Kincsem Díjra, az Imperiál Díjra és Overdose Díjra készül.

Látogatási szabályok és regisztráció

A hatályban lévő rendelet alapján a Kincsem Park május 1-től kinyitotta kapuit a közönség számára.

A versenyeket kizárólag védettségi igazolvánnyal rendelkezők látogathatják, a védettségi igazolvány a Kincsem Kapunál, a Főbejáratnál kerül ellenőrzésre. A védettségi igazolvánnyal rendelkezők karszalagot kapnak, csakúgy, mint a velük együtt érkező kiskorúak. Számukra a maszkviselés a Kincsem Park területén nem kötelező és igénybe vehetik a Panoráma Étterem szolgáltatásait. A Kincsem Park területén a kapott karszalagot jól látható módon viselni kell a versenynapon!

A versenyen közreműködő személyek (trénerek, hajtók, lovasok, istálló- és szállítószemélyzet) a Gazdasági Bejáraton léphetnek be a Kincsem Park területére! A trénerek, hajtók és lovasok neve ismert a Turf Magazinból, így az ő regisztrációjuk nem szükséges. Az istálló- és szállítószemélyzet regisztrációját a trénerek a korábban megszokott módon, a zartversenynap@kincsempark.hu e-mail címen adhatják le a versenynapot megelőző csütörtök 18 óráig.

Amennyiben a versenyen közreműködő személyek (trénerek, hajtók, lovasok, istálló- és szállítószemélyzet) rendelkeznek védettségi igazolvánnyal, a belépéskor karszalagot kapnak és számukra sem kötelező a maszkviselés a Kincsem Park területén.

A versenyen közreműködő, de védettségi igazolvánnyal nem rendelkező személyek (istálló- és szállítószemélyzet), kizárólag érvényes regisztrációval léphetnek be a Kincsem Park területére és számukra a maszkviselés továbbra is kötelező!

A Mázsaház területére kizárólag a trénerek (vagy az általuk előzetesen regisztrált megbízottjaik), illetve a versenylovasok és a mázsáló léphetnek be!

Kincsem Nemzeti Kft.

Galopp pályarekordok

900 m gyep	**0:48,4**	Városbíró (IRE)	Jaroslav Línek	64,0 kg	2010. 06. 13.
1000 m gyep	**0:54,6**	Overdose (GB)	Christophe Soumillon	62,0 kg	2009. 04. 19.
1100 m gyep	**1:02,1**	Városbíró (IRE)	Simon Ferenc	59,0 kg	2005. 09. 18.
1200 m gyep	**1:07,2**	Városbíró (IRE)	Stanislav Georgiev	62,0 kg	2008. 08. 31.
1300 m gyep (körpálya)	**1:16,3**	Mystic Maleficent (FR)	Bakos Gábor	58.0 kg	2020. 09. 20.
1400 m gyep	**1:21,2**	Báthory	ifj. Kozma István	64,0 kg	2020. 07. 05.
1600 m gyep	**1:33,8**	Nancho (GER)	Václav Janácek	60,5 kg	2019. 06. 30.
1800 m gyep	**1:47,6**	Steady As A Rock (FR)	Varga Zoltán	62,5 kg	2009. 05. 17.
		Golden Sea (IRE)	Stanislav Georgiev	60,5 kg	2021. 06. 05.
2000 m gyep	**2:00,6**	Eggi's Choice (IRE)	Jaroslav Línek	58,0 kg	2021. 06. 05.
2200 m gyep	**2:14,7**	Limoncello (GER)	Jaroslav Línek	59,0 kg	2011. 08. 21.
2400 m gyep	**2:26,1**	Sunny Sam (GER)	Gary Hind	57,0 kg	2008. 07. 06.
2800 m gyep	**2:51,6**	Bigfoot	Jíri Palík	60,0 kg	2018. 07. 01.
1000 m szintetikus	**0:59,7**	Morita Menantie (FR)	Stanislav Georgiev	62,5 kg	2019. 04. 07.
1100 m szintetikus	**1:06,9**	La Liberte (GB)	Gönczi Rebeka	56,0 kg	2018. 04. 15.
1200 m szintetikus	**1:12,1**	Morita Menantie (FR)	Stanislav Georgiev	62,0 kg	2019. 03. 31.
1300 m szintetikus	**1:18,4**	Mister Five Euros (FR)	Bakos Gábor	57,0 kg	2019. 08. 11.
1400 m szintetikus	**1:24,1**	Báthory	ifj. Kozma István	64,0 kg	2021. 05. 23.
1600 m szintetikus	**1:38,3**	Sambo	Suták Csenge	62,0 kg	2020. 06. 14.
1800 m szintetikus	**1:54,3**	Hungarian Legend	Ördög Alen	56,0 kg	2021. 05. 23.
1900 m szintetikus	**1:58,9**	Amazing Allegra (IRE)	Mocsinka Vivien	55,0 kg	2020. 06. 14.
2000 m szintetikus	**2:06,4**	Enigma	Nagy Tamás	50,0 kg	2019. 08. 25.
2100 m szintetikus	**2:17,7**	Spare Time (GB)	Martin Srnec	61,5 kg	2015. 10. 04.
2200 m szintetikus	**2:18,6**	Calabrese (IRE)	Stanislav Georgiev	57,0 kg	2020. 06. 21.
2800 m szintetikus	**3:01,5**	Amazing Allegra (IRE)	Mocsinka Vivien	52,0 kg	2020. 12. 06.
3200 m szintetikus	**3:29,5**	Ruca	Benedek Zoltán	51,5 kg	2020. 12. 27.
2400 m gát	**2:41,5**	Shila	Nagy Lajos	70,5 kg	2009. 08. 01.
2600 m gát	**2:55,8**	Diplomata (CZE)	Bakos Gábor	76,0 kg	2017. 08. 04.
2800 m gát	**2:57,9**	Famous Valley (IRE)	Pavel Slozil	70,0 kg	2019. 08. 11.
3200 m gát	**3:36,1**	Getaway (GB)	Martin Cagán	65,0 kg	2009. 09. 13.
3600 m gát	**4:45,8**	Sambo	Osztényi Zoltán	68,0 kg	2020. 09. 06.

2021.06.27 **III. FUTAM**

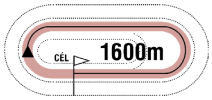

15:00

(110)

Pálya: **11 - Kincsem Park**
A futam neve: **NYERETLENEK VERSENYE** (V.kat.) **I. rész (szintetikus pálya)**
Összdíjazás: **530000 Ft** (265000, 106000, 79500, 53000, 26500)

1 Estepona * **62.0 Gönczi Rebeka** (43,6-13) (Zöld, fehér pettyek, piros sapka)
3 sm Steady As A Rock (FR) - Estemona (GER) / Oxalagu (GER) **Dr. Ecsedi Ferenc** **Istálló: dr. Ecsedi Leticia úrhölgy lova**
Startbox: 5 Élet stat.: 1, 0-1, 53000 Ft 2021: 1, 0-1, 53000 Ft 2020: 0, 0-0, 0 Ft Tenyésztő: Bácsalmási Agráripari Zrt. 81

2021.05.30	**4/7**	**37**	1600	Kincsem Park	(j)	V. kat.	Gönczi Rebeka	58.5	1:41.2	46	(9)	Eminent Victory-Avoiding Water-Carpaty Mast

2 La Manche (FR) **62.0 Cserei Szabolcs (3.5)** (14,2-4) (Sárga-zöld, sárga ujjak, zöld gallér, zöld sapka)
3 pm Mukhadram (GB) - Lidaya (USA) / Elusive Quality (USA) **Pap Gabriella** **Istálló: Tatai i.**
Startbox: 4 Élet stat.: 1, 0-0, 0 Ft 2021: 1, 0-0, 0 Ft 2020: 0, 0-0, 0 Ft Tenyésztő: Tehran Horse Sales 46

2021.04.25	**6/9**	**31**	1600	Kincsem Park	(j)	V. kat.	Suták Csenge	62.0	1:40.6	49.5	(20)	Phillipines-Hong Kong-Molenaer

3 Moranco Bareliere (FR) * **62.0 Paizs Gábor** (33,2-11) (Piros-fehér kockák, fehér ujjak, piros-fehér sapka)
3 szm Morandi (FR) - Minerva (FR) / Muhtathir (GB) **Maronka Gábor** **Istálló: JURKIC - SPORT**
Startbox: 6 Élet stat.: 6, 0-3, 192500 Ft 2021: 4, 0-2, 159000 Ft 2020: 2, 0-1, 33500 Ft Tenyésztő: Haras De La Bareliere 86

2021.06.05	**7/7**	**60.5**	2200	Kincsem Park	(3.0)	Elit o.	Mocsinka Vivien	51.0	2:18.6	61.5	(4)	Marsellus Wallace-Qngfu Panda-Tizedes
2021.05.23	**3/8**	**49.5**	1800	Kincsem Park	(j)	V. kat.	Benedek Zoltán	61.0	1:54.3	46	(0.85)	Hungarian Legend-Brainiac-Moranco Bareliere
2021.04.11	**3/10**	**49.5**	1900	Kincsem Park	(j)	V. kat.	Jakub Pavlicek	58.0	2:04.4	52	(2)	Kaukázus-Igazgató-Moranco Bareliere
2021.03.21	**6/6**	**-**	2050	Krefeld	(4,0)	V. kat.	Lukas Delozier	57.0	2:13.7	-	(28)	Quality Time-Lionheart-Liban
2020.11.29	**7/13**	**38**	1600	Kincsem Park	(j)	IV. kat.	Michal Demo	59.0	1:44.3	53	(17)	Rébék-Gerappa Sts-Envious

4 Rain Man **62.0 Nagy Tamás** (58,7-12) (Sötétzöld, sárga csillagok, s.zöld sapka)
3 pm Anodin (IRE) - Rainfire (FR) / Rainbow Quest (USA) **Zaláné Nyulasi Fruzsina** **Istálló: TRUDI i.**
Startbox: 1 Élet stat.: 0, 0-0, 0 Ft 2021: 0, 0-0, 0 Ft 2020: 0, 0-0, 0 Ft Tenyésztő: Bábolna Nemzeti Ménesbirtok -

5 Seventh Sense **62.0 Benedek Zoltán** (29,2-8) (Kék, sárga kockák, sárga sapka)
3 pm Move Your Vision (IRE) - Snow Mist (GB) / Clodovil (IRE) **Szuna Szabolcs** **Istálló: Szenttamási i.**
Startbox: 3 Élet stat.: 3, 0-1, 53000 Ft 2021: 3, 0-1, 53000 Ft 2020: 0, 0-0, 0 Ft Tenyésztő: Törökszentmiklósi Mg.Zrt., Szenttamási ménes 93

2021.06.13	**4/7**	**49**	1400	Kincsem Park	(j)	V. kat.	Jakub Pavlicek	60.0	1:28.2	54	(4.5)	Marshmallow-Allúr-Kötéltáncos
2021.04.11	**9/10**	**36**	1900	Kincsem Park	(j)	V. kat.	Paizs Gábor	58.0	2:04.4	52	(16)	Kaukázus-Igazgató-Moranco Bareliere
2021.04.04	**9/9**	**-**	1400	Kincsem Park	(j)	V. kat.	Paizs Gábor	62.0	1:29.5	61	(számt.)	Mr Penny-Alp-Brownie

6 Miss Calloway (FR) **60.5 Bóna Nikoletta (2.5)** (15,0-3) (Fekete, piros szegély és sapka)
3 pk Captain Marvelous (IRE) - Alecto (IRE) / Medicean (GB) **Tormási Gyula** **Istálló: Pikk Dáma i.**
Startbox: 8 Élet stat.: 0, 0-0, 0 Ft 2021: 0, 0-0, 0 Ft 2020: 0, 0-0, 0 Ft Tenyésztő: Mlle Larissa Kneip & Mlle Sandrine Grevet -

7 Szurya (GER) **60.5 Panyi Mátyás (2.5)** (22,1-10) (Fehér, aranysárga nap és sapka)
3 pk Reliable Man (GB) - Supremacy (FR) / King's Best (USA) **Balogh Heike** **Istálló: Balogh i.**
Startbox: 7 Élet stat.: 2, 0-0, 0 Ft 2021: 2, 0-0, 0 Ft 2020: 0, 0-0, 0 Ft Tenyésztő: Capricorn Stud 106

2021.06.20	**9/10**	**-**	1800	Kincsem Park	(3.0)	V. kat.	Panyi Mátyás	55.0	1:49.8	53	(35)	Avoiding Water-Shifting of Stukko-Hong Kong
2021.04.25	**7/7**	**32.5**	1600	Kincsem Park	(j)	V. kat.	Panyi Mátyás	58.0	1:42.5	52	(17)	Vendy Mast-My Little Zazou-Brainiac

8 Criminális **56.5 Kocka Ákos** (1,0-0) (Zöld, fekete csíkok és sapka)
3 pk Rendezvous (IRE) - Crimson (IRE) / Fasliyev (IRE) **Puskás József** **Istálló: Szikháti i.**
Startbox: 2 Élet stat.: 4, 0-0, 0 Ft 2021: 1, 0-0, 0 Ft 2020: 3, 0-0, 0 Ft Tenyésztő: Bácsalmási Agráripari Zrt. 93

2021.06.13	**7/7**	**30.5**	1400	Kincsem Park	(j)	V. kat.	Kocka Ákos	58.5	1:28.2	54	(22)	Marshmallow-Allúr-Kötéltáncos
2020.10.25	**7/9**	**27.5**	1400	Kincsem Park	(4.0)	IV. kat.	Kocka Ákos	56.5	1:30.7	55.5	(27)	Turbina-Odyssey-Tervel
2020.09.27	**8/10**	**36.5**	1200	Kincsem Park	(3.5)	IV. kat.	Kocka Ákos	56.5	1:14.5	51	(15)	Tormenta Pulpit-Charger-Klaudia Livius
2020.08.30	**14/15**	**22.5**	1200	Kincsem Park	(3.0)	IV. kat.	Kocka Ákos	56.5	1:10.8	56	(34)	Mystic Maleficent-Diadora Sts-Tervel

Criminális 2.0 kg túlsúllyal indul. Fogadási típusok: Tét, Hely, Befutó, Hármasbefutó

Estepona másodjára már elcsíphet egy dobogós helyezést. La Manche áprilisban mutatkozott be, azóta sokat javulhatott. Moranco Bareliere utolsó formájával kimagasló esélyt képvisel, de még előző számaival is nyerhetne. Rain Man és Miss Calloway egyaránt újoncként lép pályára, már elsőre eredményesen szerepelhetnek. Seventh Sense két hete nagyon sokat jött előre, itt már az első három között végezhet. Szurya elsőre erősebbnek tűnt, képes lehet a meglepetésre. Criminális idei második versenyében felérhet az élmezőnybe.

Véleményünk: Moranco Bareliere (3) – Seventh Sense (5) – Estepona (1)

Kincsem+ futam: 15.15 - Vincennes (ügető)

A fogadási ajánlatot keresse a www.lovifogadas.hu oldalon, illetve a Kincsem Parkban!

A negyedik futam esélyeinek elemzése:

Serif ezen a távon még jobb lehet, közeli esély. Miss Mystery a hónap elején, Pozsonyban, helyezetlenül is formát futott, hendikepben remekül áll. Zvarovska utoljára lemaradt, engedményes lovasával helyezéssel korrigálhat. Goosebump könnyedén nyerte első hendikepjét, maradhatott benne egy újabb győzelemre való. Libegő kétévesen jól mozgott a nyári versenyeiben, azóta nem láttuk, jól dolgozott, de szüksége lehet erre a versenyre. Theblacklist harmadjára már közel járt a sikerhez, az esélyesek táborát erősíti. Sámántánc amatőrrel is jól mozgott, szerezhet egy helyezést. Cupido stabil formája itt is elég lehet ahhoz, hogy feláljon a dobogóra. Asta hosszú kihagyás után futott, másodjára javulhat és a feladata is könnyebb.

Véleményünk: Miss Mystery (2) – Theblacklist (6) – Zvarovska (3) – Goosebump (4)

2021.06.27 **IV. FUTAM**

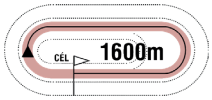

15:30

(111)

Pálya: **11 - Kincsem Park**
A futam neve: **CSÁKÓI HENDIKEP** (III.o.) **(szintetikus pálya)**
Összdíjazás: **760000 Ft** (380000, 152000, 114000, 76000, 38000)
Egyéb információ: **Kondorosi Közös Önkormányzati Hivatal ezüst vándorserlege a győztes ló futtatójának**

1 Serif *

64.5 Takács E. Cseperke am. (3.5) (6,1-0) (Neonzöld, fekete csillag, fekete ujjak és sapka)

4 sm Pigeon Catcher (IRE) - Saffwah (IRE) / King's Best (USA) **Maronka Gábor** **Istálló: BONNE CHANCE**

Startbox: 5 Élet stat.: 20, 3-11, 1861000 Ft 2021: 5, 1-2, 431500 Ft 2020: 12, 2-7, 1338000 Ft Tenyésztő: Bábolna Nemzeti Ménesbirtok 94

2021.06.13	**5/9**	**50**	1200	Kincsem Park	(j)	IV. kat.	Takács E. Cseperke am.	59.5	1:13.0	65	(13)	El Prado's Joy-Han Denever-Rudaina
2021.05.23	**4/6**	**49.5**	1200	Kincsem Park	(j)	III. o.	Takács E. Cseperke am.	63.5	1:12.4	57.5	(12)	Han Denever-Sasha-New Big Hope
2021.04.25	**1/6**	**50.5**	1400	Kincsem Park	(j)	IV. o.	Takács E. Cseperke am.	64.0	1:29.0	50.5	(1.75)	Serif-Rébék-Bossa Nova
2021.04.11	**12/12**	**33**	1600	Kincsem Park	(j)	IV. o.	Takács E. Cseperke am.	64.0	1:40.7	63.5	(26)	Tervel-Chin Chin-Hurrikán
2021.03.28	**8/8**	**29.5**	1600	Kincsem Park	(j)	III. o.	Takács E. Cseperke am.	60.5	1:41.8	54	(27)	Marsellus Wallace-Winter Tale-Supergirl

2 Miss Mystery (IRE)

64.0 Cserei Szabolcs (3.5) (14,2-4) (Fekete, piros gyűrűk, piros karszal. és sapka)

3 pk Sir Prancealot (IRE) - Maleha (IRE) / Cape Cross (IRE) **Stanislav Georgiev** **Istálló: CERNOLIK i.**

Startbox: 6 Élet stat.: 6, 1-4, 1457000 Ft 2021: 3, 0-2, 572000 Ft 2020: 3, 1-2, 885000 Ft Tenyésztő: Tally-Ho Stud SVK

2021.06.06	**10/11**	**-**	1800	Bratislava	(4,2)	I. kat.	Stanislav Georgiev	58.0	1:53.9	-	(6)	Elsa-Devoir Rien-Meggy
2021.05.09	**3/10**	**64.5**	1600	Kincsem Park	(3.5)	Gd-3	Stanislav Georgiev	58.0	1:36.8	65.5	(0.6)	Envious-Diadora Sts-Miss Mystery
2021.04.11	**2/7**	**62.5**	1400	Kincsem Park	(j)	III. o.	Stanislav Georgiev	59.0	1:26.3	57.5	(0.5)	Last Stride-Miss Mystery-Aloiv Aivilo
2020.10.18	**5/9**	**56**	1400	Kincsem Park	(4.0)	Gd-2	Stanislav Georgiev	58.0	1:27.3	64	(9)	Diadora Sts-Light Blue Sky-Mystic Maleficent
2020.09.20	**2/5**	**56.5**	1300	Kincsem Park	(3.0)	Gd-3	Stanislav Georgiev	58.0	1:16.3	60.5	(4)	Mystic Maleficent-Miss Mystery-Rosa Sham

3 Zvarovska (FR)

61.0 Kolumbán Örs (3.5) (15,3-5) (Piros-fehér-kék, piros sapka)

4 stpk Penny's Picnic (IRE) - Melinee (FR) / Blackdoun (FR) **Molnár Orsolya** **Istálló: Emir - Pula i.**

Startbox: 4 Élet stat.: 16, 3-5, 1242000 Ft 2021: 4, 1-1, 468000 Ft 2020: 12, 2-4, 774000 Ft Tenyésztő: Haras du Hoguenet 89

2021.06.05	**6/6**	**33**	1600	Kincsem Park	(j)	II. o.	Goran Mesetovic	55.0	1:38.4	67.5	(25)	War Master-Mystic Maleficent-Levendula
2021.05.23	**4/6**	**54.5**	1400	Kincsem Park	(j)	II. o.	Bakos Gábor	56.0	1:25.4	66.5	(5)	Light Blue Sky-Sally Rose-Denis The Diva
2021.04.25	**1/10**	**51.5**	1600	Kincsem Park	(j)	III. o.	Goran Mesetovic	57.0	1:40.9	51.5	(1)	Zvarovska-Supergirl-Teddy Bear
2021.03.28	**7/12**	**44.5**	1100	Kincsem Park	(j)	IV. o.	Suták Csenge	64.5	1:08.0	47.5	(7.5)	Han Denever-Botaniste-Klaudia Livius
2020.12.20	**2/6**	**51**	1400	Kincsem Park	(j)	V. kat.	Suták Csenge	60.0	1:28.3	52	(1)	Expect No Mercy-Zvarovska-Marsellus Wallace

4 Goosebump (GER)

60.0 Gönczi Rebeka (43,6-13) (Fehér, kék-piros öv, kék ujjak, piros sapka)

3 pher Tai Chi (GER) - Guangzhou (GER) / Königstiger (GER) **Ribárszki Sándor** **Istálló: "JADEITE"**

Startbox: 3 Élet stat.: 5, 1-3, 459500 Ft 2021: 3, 1-2, 392500 Ft 2020: 2, 0-1, 67000 Ft Tenyésztő: Gestüt Ohlerweiherhof 91

2021.06.05	**1/9**	**54**	1600	Kincsem Park	(j)	V. o.	Jaroslav Línek	64.5	1:40.6	54	(5)	Goosebump-Charger-Hucsucso
2021.05.16	**4/11**	**50.5**	1400	Kincsem Park	(j)	V. kat.	ifj. Kozma István	62.0	1:27.4	52.5	(3)	Bellissima Mia-Eminent Victory-Ice Venom
2021.03.28	**3/8**	**51.5**	1600	Kincsem Park	(j)	V. kat.	Mocsinka Vivien	56.5	1:41.6	56	(4)	Leader Bear-Loveliness-Goosebump
2020.11.15	**4/12**	**45**	1200	Kincsem Park	(j)	IV. kat.	Jaroslav Línek	59.0	1:15.9	52	(6.5)	Strong-Gerappa Sts-Paidge
2020.08.02	**9/10**	**37.5**	1000	Kincsem Park	(3.0)	IV. kat.	Tomas Lukásek	58.0	0:58.5	52	(14)	Melmet-Libegő-Shy Boy

5 Libegő (GB)

57.5 Nagy Tamás (58,7-12) (Piros, zöld ujjak és sapka)

3 pk Sir Percy (GB) - Lady Guinevere (GB) / Pivotal (GB) **Tormási Gyula** **Istálló: Orbay Kft.**

Startbox: 7 Élet stat.: 2, 0-2, 172500 Ft 2021: 0, 0-0, 0 Ft 2020: 2, 0-2, 172500 Ft Tenyésztő: J. W. Parry 112

2020.08.23	**5/7**	**47.5**	1100	Kincsem Park	(3.0)	III. kat.	ifj. Kozma István	54.5	1:04.8	58.5	(5.5)	Melmet-Arhimed-Rumba Lady
2020.08.02	**2/10**	**51**	1000	Kincsem Park	(3.0)	IV. kat.	Virág András	57.5	0:58.5	52	(0.5)	Melmet-Libegő-Shy Boy

6 Theblacklist (FR)

57.0 Paizs Gábor (33,2-11) (Sárga-zöld, sárga ujjak, zöld gallér, zöld sapka)

4 pher Bated Breath (GB) - Delicate (GB) / Zamindar (USA) **Pap Gabriella** **Istálló: Tatai i.**

Startbox: 8 Élet stat.: 8, 2-4, 926000 Ft 2021: 3, 0-2, 160000 Ft 2020: 5, 2-2, 766000 Ft Tenyésztő: S.C.E.A. Haras de Manneville 87

2021.06.05	**2/7**	**50.5**	1400	Kincsem Park	(j)	IV. o.	Farkas Dorottya am.	61.0	1:27.6	47	(fej)	Sprinter-Theblacklist-Sámántánc
2021.05.23	**5/7**	**43**	1600	Kincsem Park	(j)	IV. o.	Pap Gabriella	64.5	1:40.7	45	(9.5)	Pókerarc-Hurrikán-Allúr
2021.03.28	**6/8**	**42.5**	1600	Kincsem Park	(j)	III. o.	Varga Mátyás	56.5	1:41.8	54	(9.5)	Marsellus Wallace-Winter Tale-Supergirl
2020.12.20	**1/6**	**50.5**	1600	Kincsem Park	(j)	III. o.	Farkas Dorottya am.	51.5	1:41.4	50.5	(2.5)	Theblacklist-Chatelet-Regölő
2020.12.13	**2/7**	**48**	1600	Kincsem Park	(j)	V. kat.	Pap Gabriella	59.0	1:42.3	49.5	(1.75)	Expect No Mercy-Theblacklist-Surprise of Devil

7 Sámántánc *

56.0 Panyi Mátyás (2.5) (22,1-10) (Piros, arany rombusz, fekete ujjak és p.-a. sapka)

4 stpher Esti Csillag - Samirza / Mansooree (USA) **Farkas Levente** **Istálló: M.K.F. Horse Racing**

Startbox: 2 Élet stat.: 14, 2-6, 1057000 Ft 2021: 4, 1-1, 416000 Ft 2020: 10, 1-5, 641000 Ft Tenyésztő: Bácsalmási Agráripari Zrt. 87

2021.06.05	**3/7**	**46.5**	1400	Kincsem Park	(j)	IV. o.	Kovács Réka am.	59.5	1:27.6	47	(2.5)	Sprinter-Theblacklist-Sámántánc
2021.05.09	**6/9**	**42.5**	1400	Kincsem Park	(j)	III. o.	ifj. Kozma István	58.0	1:26.8	47.5	(11)	Loveliness-Han Denever-Xman
2021.04.25	**7/10**	**45**	1600	Kincsem Park	(j)	III. o.	ifj. Kozma István	58.5	1:40.9	51.5	(7.5)	Zvarovska-Supergirl-Teddy Bear
2021.04.04	**1/7**	**46.5**	1400	Kincsem Park	(j)	IV. o.	ifj. Kozma István	56.0	1:28.2	46.5	(3.5)	Sámántánc-Xman-Bossa Nova
2020.11.15	**1/5**	**42.5**	1400	Kincsem Park	(j)	V. o.	ifj. Kozma István	57.5	1:30.1	42.5	(3.5)	Sámántánc-Ruca-Bastille

8 Cupido

54.0 Benedek Zoltán (29,2-8) (Fehér, piros-fehér-zöld gyűrűk és ujjak, piros sapka)

4 pm The Bogberry (USA) - Couplet (GB) / Trempolino (USA) **Soltész András** **Istálló: Soltész ménes**

Startbox: 9 Élet stat.: 19, 2-9, 1370000 Ft 2021: 4, 0-3, 318000 Ft 2020: 11, 2-3, 855000 Ft Tenyésztő: Bábolna Nemzeti Ménesbirtok 100

2021.06.13	**3/11**	**45**	2000	Kincsem Park	(3.0)	III. o.	Benedek Zoltán	54.0	2:04.3	70	(14)	Yoyoba-Igazgató-Cupido
2021.05.16	**4/9**	**47**	1800	Kincsem Park	(3.5)	III. o.	Benedek Zoltán	55.5	1:54.2	53	(2.5)	Igazgató-Phillipines-Winter Tale
2021.04.18	**6/9**	**35**	1900	Kincsem Park	(j)	III. o.	Kelemen Zénó	54.0	1:59.7	57.5	(16)	Santis-Envious-Menphis
2021.03.21	**2/8**	**47**	1900	Kincsem Park	(j)	IV. o.	Kelemen Zénó	58.5	2:05.3	57.5	(0.5)	Meglepetés-Cupido-Katchanka
2020.12.27	**1/6**	**47.5**	2200	Kincsem Park	(j)	III. o.	Benedek Zoltán	51.5	2:25.1	47.5	(2)	Cupido-Tűzfészek-Contesse

9 Asta (GER) *

50.0 Mocsinka Vivien (32,6-8) (Zöld)

3 stpk Tai Chi (GER) - All of England (GER) / Lord of England (GER) **Bogo Kovacic (SVN)** **Istálló: Bogo Kovacic**

Startbox: 1 Élet stat.: 4, 0-3, 256750 Ft 2021: 1, 0-0, 0 Ft 2020: 3, 0-3, 256750 Ft Tenyésztő: Gestüt Wieselborner Hof 83

2021.05.30	**10/10**	**43.5**	900	Kincsem Park	(3.0)	I. kat.	Benedek Zoltán	52.0	0:49.7	66	(23)	Nebáncsvirág-Marlon-Scandinavian Lady
2020.09.13	**4/4**	**-**	1200	Ebreichsdorf	(3,8)	IV. kat.	Tomas Lukásek	56.5	1:12.4	-	(20)	Zeyno-Rumba Lady-Mia
2020.08.09	**4/8**	**46.5**	1100	Kincsem Park	(3.0)	IV. kat.	Gönczi Rebeka	56.5	1:05.1	52.5	(5.5)	Miss Mystery-Vendy Mast-Admirable Louvre
2020.07.12	**3/8**	**45**	900	Kincsem Park	(3.0)	IV. kat.	Milos Milojevic	57.0	0:54.2	50	(5)	Kontroll-Seventy Smile-Asta

Hendikep ellen: Asta (GER) (-1.5 kg) Theblacklist (FR) 1.0 kg, Sámántánc 0.5 kg, Asta (GER) 0.5 kg túlsúllyal indul.
Fogadási típusok: Tét, Hely, Befutó, Hármasbefutó

Véleményünk: Miss Mystery (2) – Theblacklist (6) – Zvarovska (3) – Goosebump (4)

2021.06.27 **V. FUTAM**

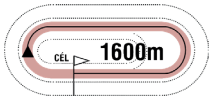

16:00

(112)

Pálya: **11 - Kincsem Park**
A futam neve: **NYERETLENEK VERSENYE** (V.kat.) **II. rész (szintetikus pálya)**
Összdíjazás: **530000 Ft** (265000, 106000, 79500, 53000, 26500)

1 Ahil The God *

62.0 Kolumbán Örs (3.5) (15,3-5) (Királyék, piros sapka)

3 pm Prometheus (GER) - Aptitude (GB) / With Approval (CAN) **Maronka Gábor** **Istálló: "BUBI"**

Startbox: 8 Élet stat.: 1, 0-0, 0 Ft 2021: 1, 0-0, 0 Ft 2020: 0, 0-0, 0 Ft Tenyésztő: Euro Kljuke d.o.o 77

2021.05.30	**7/7**	-	1200	Kincsem Park	(j)	V. kat.	Kolumbán Örs	58.5	1:13.8	54	(számt.)	Watch Me-Kinderdijk-Landspeed

2 Call Gate (IRE)

62.0 Barabás Mónika (2,0-0) (Kék-sárga rombuszok, kék sapka)

3 sm Red Jazz (USA) - Cliff Walk (IRE) / Footstepsinthesand (GB) **Barabás Mónika** **Istálló: Apex i.**

Startbox: 5 Élet stat.: 0, 0-0, 0 Ft 2021: 0, 0-0, 0 Ft 2020: 0, 0-0, 0 Ft Tenyésztő: Ballyhane Stud -

3 Chin Chin

62.0 Nagy Tamás (58,7-12) (Világoskék-kék szal., s.kék ujjak, kék karsz., s.kék-kék s.)

3 sm Simplex (FR) - Chiaraluna (SVK) / Bully Pulpit (USA) **Zaláné Nyulasi Fruzsina** **Istálló: Maverick Horse Racing**

Startbox: 1 Élet stat.: 3, 0-3, 295500 Ft 2021: 1, 0-1, 128000 Ft 2020: 2, 0-2, 167500 Ft Tenyésztő: Bábolna Nemzeti Ménesbirtok 27

2021.04.11	**2/12**	**51.5**	1600	Kincsem Park	(j)	IV. o.	Nagy Tamás	57.5	1:40.7	63.5	(7)	Tervel-Chin Chin-Hurrikán
2020.12.20	**2/7**	**50**	1200	Kincsem Park	(j)	IV. kat.	ifj. Fejes Lajos	59.0	1:16.1	54.5	(4.5)	Gerappa Sts-Chin Chin-Szokatlan
2020.08.30	**5/15**	**47**	1200	Kincsem Park	(3.0)	IV. kat.	Gönczi Rebeka	58.0	1:10.8	56	(11)	Mystic Maleficent-Diadora Sts-Tervel

4 Joaillier (FR) *

62.0 Vörös Georgina (2,0-0) (Piros, fehér kockák, zöld ujjak, piros sapka)

3 pm Make Believe (GB) - Any Joy (IRE) / Zoffany (IRE) **Berghoffer Szandra** **Istálló: Salty and Sweet i.**

Startbox: 4 Élet stat.: 1, 0-0, 0 Ft 2021: 1, 0-0, 0 Ft 2020: 0, 0-0, 0 Ft Tenyésztő: Mr Jean-Charles Coude 2

2021.03.21	**7/10**	**26.5**	1600	Kincsem Park	(j)	V. kat.	Jozef Parigál	62.0	1:41.8	54	(29)	Szigliget-Copadelmundo-Juvenile

5 Funny Girl

60.5 Mocsinka Vivien (32,6-8) (Kék, sárga kockák, sárga sapka)

3 pk Move Your Vision (IRE) - Frog House (IRE) / High Chaparral (IRE) **Szuna Szabolcs** **Istálló: Szenttamási i.**

Startbox: 6 Élet stat.: 7, 0-2, 106000 Ft 2021: 6, 0-2, 106000 Ft 2020: 1, 0-0, 0 Ft Tenyésztő: Törökszentmiklósi Mg.Zrt., Szenttamási ménes 93

2021.06.13	**5/7**	**46**	1400	Kincsem Park	(j)	V. kat.	Gönczi Rebeka	58.5	1:28.2	54	(6.5)	Marshmallow-Allúr-Kötéltáncos
2021.05.23	**6/8**	**32.5**	1800	Kincsem Park	(j)	V. kat.	Ján Havlík	59.5	1:54.3	46	(16)	Hungarian Legend-Brainiac-Moranco Bareliere
2021.05.16	**9/11**	-	1400	Kincsem Park	(j)	V. kat.	Bóna Nikoletta	58.0	1:27.4	52.5	(37)	Bellissima Mia-Eminent Victory-Ice Venom
2021.04.25	**12/12**	**31.5**	1400	Kincsem Park	(j)	V. kat.	Gönczi Rebeka	57.0	1:27.1	55.5	(23)	Briliantina-Brownie-Dubai Tigress
2021.04.11	**11/12**	**28**	1600	Kincsem Park	(j)	V. kat.	Paizs Gábor	60.5	1:42.1	54.5	(25)	Copadelmundo-Yoyoba-My Little Zazou

6 Luna

60.5 Benedek Zoltán (29,2-8) (Szürke, narancssárga ujjak, szürke csík, n.s.-sz. sapka)

3 pk Kardiv (GER) - Laguna / Varadar (IRE) **Soltész András** **Istálló: Pámpéró i.**

Startbox: 9 Élet stat.: 2, 0-0, 0 Ft 2021: 2, 0-0, 0 Ft 2020: 0, 0-0, 0 Ft Tenyésztő: Kocsi Eszter 93

2021.06.13	**6/7**	**30.5**	1400	Kincsem Park	(j)	V. kat.	Kelemen Zénó	55.0	1:28.2	54	(19)	Marshmallow-Allúr-Kötéltáncos
2021.05.16	**10/11**	-	1400	Kincsem Park	(j)	V. kat.	Benedek Zoltán	60.5	1:27.4	52.5	(42)	Bellissima Mia-Eminent Victory-Ice Venom

7 Draco

60.0 Panyi Mátyás (2.5) (22,1-10) (Sötétkék)

3 pm Esti Csillag - Dynamite Blond (GB) / Xaar (GB) **Dejan Davidovic** **Istálló: Telivér Farm i.**

Startbox: 2 Élet stat.: 4, 0-1, 75000 Ft 2021: 1, 0-0, 0 Ft 2020: 3, 0-1, 75000 Ft Tenyésztő: Bácsalmási Agráripari Zrt. 106

2021.06.20	**10/10**	-	1800	Kincsem Park	(3.0)	V. kat.	Milos Jovanovic	59.0	1:49.8	53	(53)	Avoiding Water-Shifting of Stukko-Hong Kong
2020.12.27	**6/13**	**42.5**	1600	Kincsem Park	(j)	IV. kat.	Martin Laube	59.0	1:43.6	55.5	(13)	Scatman-Menphis-Kaukázus
2020.11.15	**5/7**	**51**	1400	Kincsem Park	(j)	Elit kat.	Michal Demo	59.0	1:28.1	62.5	(13)	Seventy Smile-Shy Boy-Turbina
2020.09.27	**6/6**	-	1400	Kincsem Park	(3.5)	II. kat.	Jozef Parigál	58.0	1:27.9	63.5	(számt.)	Melmet-Shy Boy-Allúr

8 Wednesday Born (IRE)

58.5 Paizs Gábor (33,2-11) (Sárga-zöld, sárga ujjak, zöld gallér, zöld sapka)

3 pk Born To Sea (IRE) - Without Doubt (IRE) / Clodovil (IRE) **Pap Gabriella** **Istálló: Tatai i.**

Startbox: 7 Élet stat.: 4, 0-2, 79500 Ft 2021: 4, 0-2, 79500 Ft 2020: 0, 0-0, 0 Ft Tenyésztő: Rathasker Stud 67

2021.05.23	**8/8**	-	1400	Kincsem Park	(j)	V. o.	Farkas Dorottya am.	57.0	1:27.7	49.5	(számt.)	Humbuk-Charger-Maxson Hill
2021.04.25	**4/12**	**45.5**	1400	Kincsem Park	(j)	V. kat.	Suták Csenge	57.0	1:27.1	55.5	(9.5)	Briliantina-Brownie-Dubai Tigress
2021.04.11	**6/12**	**39**	1600	Kincsem Park	(j)	V. kat.	Suták Csenge	60.5	1:42.1	54.5	(14)	Copadelmundo-Yoyoba-My Little Zazou
2021.03.28	**5/8**	**39**	1600	Kincsem Park	(j)	V. kat.	Suták Csenge	55.0	1:41.6	56	(15)	Leader Bear-Loveliness-Goosebump

9 Antarktika CsCs

56.5 Benkő Ádám (15,1-0) (Piros, fehér gyűrűk, kék sapka)

3 pk Óbuda (GB) - Agapé / Lidohill (GB) **Csontos Pál** **Istálló: EB szindikátus**

Startbox: 3 Élet stat.: 9, 0-0, 0 Ft 2021: 5, 0-0, 0 Ft 2020: 4, 0-0, 0 Ft Tenyésztő: Barabás Zita 98

2021.06.13	**10/12**	**24.5**	2000	Kincsem Park	(j)	V/b.	Benkő Ádám	57.0	2:10.2	49.5	(17)	Juvenile-Down Under-Bryan
2021.05.30	**9/10**	-	1300	Kincsem Park	(j)	V/b.	ifj. Fejes Lajos	60.5	1:20.8	46.5	(24)	Lancaster Dream-Centrum-Forgiven
2021.05.16	**9/10**	-	2000	Kincsem Park	(j)	V/b.	ifj. Fejes Lajos	60.0	2:10.5	49.5	(30)	Molenaer-Down Under-Zágráb
2021.05.09	**6/8**	**31.5**	1200	Kincsem Park	(j)	V. o.	Vámos Mercédesz	52.5	1:15.5	39.5	(9)	Wesley-Dormi-Quint
2021.04.18	**7/9**	**27.5**	1900	Kincsem Park	(j)	V/b.	Benkő Ádám	61.0	2:03.9	34.5	(15)	Down Under-Mítikus-Rubidium

Fogadási típusok: Tét, Hely, Befutó, Hármasbefutó

A meglehetősen heterogén mezőnyből Chin Chin idei formája tűnik ki, első esélyt képvisel. Funny Girl ismét megvillant ellenfél lehet. Draco visszatérő versenyében nagyon gyengén ment, téli teljesítményével döntős lehetne. Wednesday Born amatőrrel kijött ugyan a gépből, de gyakorlatilag azonnal lestoppolt, áprilisi futása alapján akár a győzelemért is harcban lehetne. Az újonc import, Call Gate már elsőre versenyében eredményesen szerepelhet. Joaillier másodjára „tonnákat” javulhat és mindenkit meglephet. Ahil The God, Luna és Antarktika CsCs a kontrára játszó fogadók célpontja lehet.

Véleményünk: Chin Chin (3) – Funny Girl (5) – Wednesday Born (8)

A jackpot összegével a fogadásszervező az adott játékban képzett nyereményalapot megnöveli.
A jackpot összegével megemelt nyereményalap a nyertes fogadók között kerül felosztásra oly módon, hogy azt a kihirdetett és kifizetett nyeremény osztalék együttesen tartalmazza.

GALOPP

50.000 Ft jackpot Tétre

2021.06.27 **VI. FUTAM**

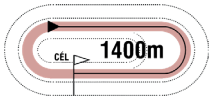

16:30

(113)

Pálya: **11 - Kincsem Park**
A futam neve: **OROSHÁZI DÍJ** (II.kat.) **(szintetikus pálya)**
Összdíjazás: **890000 Ft** (445000, 178000, 133500, 89000, 44500)
Egyéb információ: **Tiszteletdíj a győztes ló tulajdonosának, idomárjának és lovasának.**
Nagy Lovas Áruház tiszteletdíja a legjobban előkészített ló lóápolójának. Baileys Horse Feeds Hungary tiszteletdíja a legjobban előkészített ló idomárjának.

1 Trip Jone Decerisy (FR)

65.0 Panyi Mátyás (2.5) (22,1-10) (Sárga-zöld, sárga ujjak, zöld gallér, zöld sapka)

4 pher Top Trip (GB) - Sab Jones (FR) / Emperor Jones (USA) **Pap Gabriella** **Istálló: Tatai i.**

Startbox: 4 Élet stat.: 13, 4-8, 2034000 Ft 2021: 4, 2-1, 880000 Ft 2020: 9, 2-7, 1154000 Ft Tenyésztő: Mr Laurent-E Vincent & Mr Pascal Noue 96

2021.06.13	**5/6**	**64.5**	1400	Kincsem Park	(3.0)	Elit o.	Suták Csenge	61.0	1:25.1	70	(1.85)	Silver Pepper-Light Blue Sky-La Lianga/Turn Me On
2021.05.16	**7/10**	**58**	1600	Kincsem Park	(3.5)	II. kat.	Paizs Gábor	65.0	1:38.2	66.5	(11)	Turbina-Binabik-Strong
2021.04.11	**1/6**	**65.5**	1400	Kincsem Park	(j)	III. kat.	Suták Csenge	61.0	1:29.8	65.5	(rfej.)	Trip Jone Decerisy-Sword of Lucky-Denis The Diva
2021.03.21	**1/5**	**63**	1400	Kincsem Park	(j)	II. o.	Suták Csenge	58.0	1:28.4	63	(1.25)	Trip Jone Decerisy-Denis The Diva-New Big Hope
2020.12.20	**3/5**	**52.5**	1400	Kincsem Park	(j)	II. o.	Suták Csenge	56.0	1:27.2	53.5	(6.5)	Last Stride-Rebellis-Trip Jone Decerisy

2 Oba Hara (GB)

63.5 Cserei Szabolcs (3.5) (14,2-4) (Fehér, zöld öv, karsz. és sapka)

4 sk Zebedee (GB) - Overheard (IRE) / Lope De Vega (IRE) **Stanislav Georgiev** **Istálló: EKINOKS**

Startbox: 5 Élet stat.: 12, 4-6, 2677792 Ft 2021: 2, 0-1, 319792 Ft 2020: 9, 3-5, 2053000 Ft Tenyésztő: Nick Bradley Bloodstock SVK

2021.05.23	**8/12**	**-**	1200	Bratislava	(5,4)	II. kat.	Jaromir Safár	59.0	1:13.2	-	(14)	Jir Sun-Drish Venture-Myrna
2021.04.24	**2/14**	**-**	1400	Bratislava	(5,1)	II. kat.	Stanislav Georgiev	60.0	1:26.3	-	(0.5)	Gray Touch-Oba Hara-Datthirey
2020.12.27	**1/5**	**71.5**	1400	Kincsem Park	(j)	II. kat.	Stanislav Georgiev	62.0	1:25.6	71.5	(6)	Oba Hara-Denis The Diva-War Master
2020.12.06	**2/5**	**67**	1200	Kincsem Park	(j)	I. kat.	Jozef Parigál	60.5	1:13.0	70	(3)	Morita Menantie-Oba Hara-Levendula
2020.10.25	**1/5**	**64.5**	1000	Kincsem Park	(4.0)	II. kat.	Cserei Szabolcs	60.0	1:01.0	64.5	(8)	Oba Hara-Nebáncsvirág-Amerika Kapitány

3 Denis The Diva (GB) *

62.0 Mocsinka Vivien (32,6-8) (Királykék, sárga öv, karszalag és kék sapka)

5 pher Aussie Rules (USA) - Lunarian (GB) / Bahamian Bounty (GB) **Kovács Sándor** **Istálló: STS i.**

Startbox: 3 Élet stat.: 13, 3-8, 1925000 Ft 2021: 5, 0-4, 511500 Ft 2020: 8, 3-4, 1413500 Ft Tenyésztő: FTP Equine Holdings Ltd 103

2021.06.20	**4/9**	**61.5**	1400	Kincsem Park	(3.0)	II. o.	Morvai Előd	63.0	1:22.5	66	(6.5)	Ocasio Cortez-Turn Me On-It's my Time
2021.05.23	**3/6**	**62.5**	1400	Kincsem Park	(j)	II. o.	Morvai Előd	64.0	1:25.4	66.5	(4.5)	Light Blue Sky-Sally Rose-Denis The Diva
2021.04.25	**8/8**	**46**	1600	Kincsem Park	(j)	IV. kat.	Drexler Virginia	59.5	1:39.3	65	(17)	Mr Penny-Shy Boy-Winter Tale
2021.04.11	**3/6**	**61**	1400	Kincsem Park	(j)	III. kat.	Drexler Virginia	58.5	1:29.8	65.5	(1.35)	Trip Jone Decerisy-Sword of Lucky-Denis The Diva
2021.03.21	**2/5**	**66**	1400	Kincsem Park	(j)	II. o.	Drexler Virginia	63.0	1:28.4	63	(1.25)	Trip Jone Decerisy-Denis The Diva-New Big Hope

4 Han Denever (GB) *

59.5 Kolumbán Örs (3.5) (15,3-5) (Kék, sárga szalag, kék sapka)

4 pher Garswood (GB) - Hearsay (GB) / Dubai Destination (USA) **Maronka Gábor** **Istálló: Székely i.**

Startbox: 6 Élet stat.: 17, 3-12, 2097000 Ft 2021: 6, 2-4, 1276000 Ft 2020: 8, 0-6, 363500 Ft Tenyésztő: Whitwell Bloodstock 94

2021.06.13	**2/9**	**59.5**	1200	Kincsem Park	(j)	IV. kat.	Kolumbán Örs	57.5	1:13.0	65	(1.5)	El Prado's Joy-Han Denever-Rudaina
2021.05.30	**2/5**	**64**	1200	Kincsem Park	(j)	II. o.	Kolumbán Örs	63.5	1:13.2	65.5	(nyak)	Sword of Lucky-Han Denever-Septon
2021.05.23	**1/6**	**57.5**	1200	Kincsem Park	(j)	III. o.	Kolumbán Örs	60.0	1:12.4	57.5	(3)	Han Denever-Sasha-New Big Hope
2021.05.09	**2/9**	**49**	1400	Kincsem Park	(j)	III. o.	Kolumbán Örs	59.5	1:26.8	47.5	(6)	Loveliness-Han Denever-Xman
2021.04.18	**2/7**	**49**	1200	Kincsem Park	(j)	V. kat.	Kolumbán Örs	60.5	1:12.8	53	(6)	Rudaina-Han Denever-Botaniste

5 New Big Hope (GER) *

58.0 Gönczi Rebeka (43,6-13) (Piros-fehér kockák, fehér ujjak, piros-fehér sapka)

4 pk Arrigo (GER) - New Fortuna (GER) / Samum (GER) **Maronka Gábor** **Istálló: JURKIC - SPORT**

Startbox: 2 Élet stat.: 15, 2-9, 1372000 Ft 2021: 6, 0-5, 416000 Ft 2020: 9, 2-4, 956000 Ft Tenyésztő: Galoppklub Lips 92 85

2021.06.05	**5/7**	**49**	1000	Kincsem Park	(j)	III. o.	Gárdonyi Fruzsina am.	58.0	1:00.4	49	(5)	Bastille-Klaudia Livius-Messina
2021.05.23	**3/6**	**45.5**	1200	Kincsem Park	(j)	III. o.	Gárdonyi Fruzsina am.	59.0	1:12.4	57.5	(11)	Han Denever-Sasha-New Big Hope
2021.05.16	**4/7**	**56**	1000	Kincsem Park	(3.5)	II. o.	ifj. Kozma István	56.0	0:58.9	63.5	(3.5)	Nebáncsvirág-La Lianga-Amerika Kapitány
2021.04.11	**7/7**	**37.5**	1400	Kincsem Park	(j)	III. o.	Kolumbán Örs	60.5	1:26.3	57.5	(21)	Last Stride-Miss Mystery-Aloiv Aivilo
2021.04.04	**5/6**	**56**	1200	Kincsem Park	(j)	II. o.	Nagy Tamás	57.5	1:13.7	60.5	(4.5)	Septon-Messina-La Lianga

6 Sprinter

58.0 Parádi Vivien (0,0-0) (Lila, arany öv, karszalag, lila sapka)

4 sk Makaam (USA) - Spinning Crystal (IRE) / Spinning World (USA) **Farkas Levente** **Istálló: Sz & Sz Racing**

Startbox: 1 Élet stat.: 14, 3-6, 1220000 Ft 2021: 4, 1-1, 416000 Ft 2020: 9, 2-5, 804000 Ft Tenyésztő: Bácsalmási Agráripari Zrt. 87

2021.06.05	**1/7**	**47**	1400	Kincsem Park	(j)	IV. o.	Jeles Eszter am.	57.0	1:27.6	47	(fej)	Sprinter-Theblacklist-Sámántánc
2021.05.16	**8/13**	**34.5**	1100	Kincsem Park	(3.5)	IV. o.	ifj. Kozma István	60.0	1:05.2	53	(13)	Klaudia Livius-Bastille-Dubai Tigress
2021.04.18	**3/6**	**42.5**	1200	Kincsem Park	(j)	IV. o.	Panyi Mátyás	57.5	1:14.2	60.5	(5.5)	Catch Me-Daktilus-Sprinter
2021.03.28	**12/12**	**33**	1100	Kincsem Park	(j)	IV. o.	Kovács Réka am.	57.0	1:08.0	47.5	(11)	Han Denever-Botaniste-Klaudia Livius
2020.10.18	**2/6**	**45**	1100	Kincsem Park	(j)	IV. o.	Kovács Réka am.	58.0	1:08.1	46.5	(1.25)	New Big Hope-Sprinter-Silver Chimes

Han Denever (GB) 1.5 kg túlsúllyal indul. Fogadási típusok: Tét, Hely, Befutó, Hármasbefutó
Figyelem, ebben a futamban a Totalizatőr két HELY osztalékot fizet!

Trip Jone Decerisy topformával volt szoros ötödik, beállítása jónak tűnik, engedménye is segíti. Oba Hara idén két jó futással jelentkezett Pozsonyban, még átlagával is nyerő esély. Denis The Diva egy hete nem futott szerencsés versenyt, erősebb lovassal a dobogón köthet ki. Han Denever továbbra is nagyon jó, számítunk az újabb eredményes futására. New Big Hope amatőrrel sem ment rosszul, szerezhet egy helyezést. Sprinter nyerés után jóval nehezebb feladatot kapott.

Véleményünk: Oba Hara (2) – Trip Jone Decerisy (1) – Denis The Diva (3)

Eladó!

Dubai Tigress (GB)

Kinderdijk (GB)

Érdeklődni: +36 30 977 3889 / Bársony Erzsébet

2021.06.27 **VII. FUTAM**

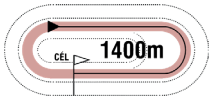

17:00

(114)

Pálya: **11 - Kincsem Park**
A futam neve: **GYOPÁROSI HENDIKEP** (V.o.) **(szintetikus pálya)**
Összdíjazás: **520000 Ft** (260000, 104000, 78000, 52000, 26000)

1 Lancaster Dream (IRE) *

67.0 Kolumbán Örs (3.5) (15,3-5) (Sötétzöld, narancssárga gyűrűk és sapka)

3 szm Markaz (IRE) - Luxuria (IRE) / Kheleyf (USA) **Ribárszki Sándor** **Istálló: VIMAR**

Startbox: 6 Élet stat.: 5, 1-1, 368000 Ft 2021: 4, 1-1, 368000 Ft 2020: 1, 0-0, 0 Ft Tenyésztő: Sean Gorman 97

2021.06.13	**2/7**	**50**	1600	Kincsem Park	(j)	IV. o.	Jaroslav Línek	58.5	1:41.2	55	(nyak)	Eminent Victory-Lancaster Dream-My Little Zazou
2021.05.30	**1/10**	**46.5**	1300	Kincsem Park	(j)	V/b.	Jaroslav Línek	62.0	1:20.8	46.5	(6)	Lancaster Dream-Centrum-Forgiven
2021.05.16	**7/11**	**-**	1400	Kincsem Park	(j)	V. kat.	Ján Havlík	62.0	1:27.4	52.5	(29)	Bellissima Mia-Eminent Victory-Ice Venom
2021.04.25	**6/12**	**43**	1400	Kincsem Park	(j)	V. kat.	ifj. Kozma István	58.5	1:27.1	55.5	(14)	Briliantina-Brownie-Dubai Tigress
2020.07.26	**8/8**	**40.5**	1000	Kincsem Park	(3.5)	IV. kat.	Suták Csenge	58.0	0:59.1	54	(15)	Seventy Smile-Rumba Lady-Tormenta Pulpit

2 Avignon

65.5 Kovács Milán (3.5) (14,1-4) (Zöld, fehér pettyek, piros sapka)

4 pk Pigeon Catcher (IRE) - Ajánlott (IRE) / Nayef (USA) **Dr. Ecsedi Ferenc** **Istálló: dr. Ecsedi Leticia úrhölgy lova**

Startbox: 4 Élet stat.: 14, 1-9, 877000 Ft 2021: 2, 0-1, 78000 Ft 2020: 8, 1-6, 677000 Ft Tenyésztő: Dr. ELF Kft. 63

2021.05.16	**3/11**	**43**	1600	Kincsem Park	(j)	V. o.	Kovács Milán	63.0	1:41.9	51	(2)	Brownie-Sir Sheldon-Avignon
2021.05.09	**10/13**	**-**	2000	Kincsem Park	(j)	IV. o.	Gönczi Rebeka	60.0	2:07.4	47.5	(22)	Running Wild-Hong Kong-Juvenile
2020.11.08	**10/11**	**-**	2800	Kincsem Park	(3.5)	Gd-2	Mészáros Zsolt	57.0	3:05.5	73.5	(számt.)	Aurora Amica-Calabrese-Wellunca
2020.10.04	**5/7**	**42**	1400	Kincsem Park	(j)	IV. o.	Mészáros Zsolt	63.0	1:28.5	51.5	(12)	Xman-Marsellus Wallace-Can't Beat It
2020.09.06	**1/6**	**40.5**	1600	Kincsem Park	(j)	V. kat.	Mészáros Zsolt	59.5	1:46.1	40.5	(0.75)	Avignon-Quint-Ayers Rock

3 Charger *

65.5 Drexler Virginia (2.5) (11,1-6) (Bordó, fehér ujjak, bordó sapka)

3 pm Milestone - Covey Go! / Jigadee Creek (GB) **Kovács Sándor** **Istálló: Csiri Attila úr lova**

Startbox: 3 Élet stat.: 7, 0-6, 488500 Ft 2021: 5, 0-4, 287500 Ft 2020: 2, 0-2, 201000 Ft Tenyésztő: Csiri Attila, Vác 91

2021.06.05	**2/9**	**46.5**	1600	Kincsem Park	(j)	V. o.	Drexler Virginia	62.0	1:40.6	54	(5)	Goosebump-Charger-Hucsucso
2021.05.23	**2/8**	**46.5**	1400	Kincsem Park	(j)	V. o.	Drexler Virginia	60.5	1:27.7	49.5	(4.5)	Humbuk-Charger-Maxson Hill
2021.05.09	**13/13**	**-**	2000	Kincsem Park	(j)	IV. o.	ifj. Kozma István	55.5	2:07.4	47.5	(35)	Running Wild-Hong Kong-Juvenile
2021.04.11	**4/10**	**49.5**	1900	Kincsem Park	(j)	V. kat.	ifj. Kozma István	58.0	2:04.4	52	(2)	Kaukázus-Igazgató-Moranco Bareliere
2021.04.04	**5/9**	**50.5**	1400	Kincsem Park	(j)	V. kat.	ifj. Kozma István	62.0	1:29.5	61	(9.5)	Mr Penny-Alp-Brownie

4 Allűr

64.0 Bernáth Christopher (3.5) (5,0-2) (Sötétzöld, sárga sapka)

3 sk Chardonney Tcheque (FR) - Allonya (GER) / Protektor (GER) **Molnár Orsolya** **Istálló: BÁBOLNA**

Startbox: 2 Élet stat.: 9, 0-6, 640000 Ft 2021: 5, 0-3, 228000 Ft 2020: 4, 0-3, 412000 Ft Tenyésztő: Bábolna Nemzeti Ménesbirtok 93

2021.06.13	**2/7**	**47.5**	1400	Kincsem Park	(j)	V. kat.	Panyi Mátyás	56.0	1:28.2	54	(2.5)	Marshmallow-Allűr-Kötéltáncos
2021.05.23	**3/7**	**47.5**	1600	Kincsem Park	(j)	IV. o.	Bakos Gábor	56.5	1:40.7	45	(3.5)	Pókerarc-Hurrikán-Allűr
2021.05.16	**7/11**	**39.5**	1600	Kincsem Park	(j)	V. o.	Goran Mesetovic	64.5	1:41.9	51	(14)	Brownie-Sir Sheldon-Avignon
2021.04.18	**5/8**	**40**	1400	Kincsem Park	(j)	V. o.	Bernáth Christopher	62.0	1:28.8	43	(11)	His Majesty-Maxson Hill-Sir Sheldon
2021.03.21	**8/8**	**43**	1900	Kincsem Park	(j)	IV. o.	Gönczi Rebeka	57.0	2:05.3	57.5	(11)	Meglepetés-Cupido-Katchanka

5 Apostol (FR) *

63.5 Cserei Szabolcs (3.5) (14,2-4) (Fekete, piros szegély és sapka)

8 pher Dylan Thomas (IRE) - Anoush (USA) / Giant's Causeway (USA) **Tormási Gyula** **Istálló: Pikk Dáma i.**

Startbox: 1 Élet stat.: 59, 6-34, 4008000 Ft 2021: 5, 0-3, 102000 Ft 2020: 15, 1-11, 1128000 Ft Tenyésztő: Mme Marie-France Liebich 87

2021.06.05	**5/7**	**39**	1400	Kincsem Park	(j)	IV. o.	Májer Cintia am.	57.5	1:27.6	47	(8)	Sprinter-Theblacklist-Sámántánc
2021.05.16	**9/13**	**30.5**	1100	Kincsem Park	(3.5)	IV. o.	Bóna Nikoletta	57.0	1:05.2	53	(14)	Klaudia Livius-Bastille-Dubai Tigress
2021.04.25	**5/6**	**40**	1400	Kincsem Park	(j)	IV. o.	Farkas Dorottya am.	58.5	1:29.0	50.5	(4.5)	Serif-Rébék-Bossa Nova
2021.04.11	**5/7**	**36.5**	1400	Kincsem Park	(j)	III. o.	Bóna Nikoletta	53.0	1:26.3	57.5	(14)	Last Stride-Miss Mystery-Aloiv Aivilo
2021.03.28	**9/12**	**36.5**	1100	Kincsem Park	(j)	IV. o.	Bóna Nikoletta	59.0	1:08.0	47.5	(10)	Han Denever-Botaniste-Klaudia Livius

6 Bossa Nova

63.0 Májer Cintia am. (2.5) (13,2-3) (Sötétkék-fehér kockák, sötétkék ujjak és sapka)

5 pk Latin Lover (FR) - Bright Gold (GER) / Ransom O' War (USA) **Suták János** **Istálló: Nomád i.**

Startbox: 5 Élet stat.: 35, 2-19, 1789250 Ft 2021: 4, 0-3, 230000 Ft 2020: 14, 0-8, 654000 Ft Tenyésztő: Mikó Károly, Kállósemjén 75

2021.05.23	**5/6**	**32.5**	1200	Kincsem Park	(j)	III. o.	Jeles Eszter am.	50.5	1:12.4	57.5	(16)	Han Denever-Sasha-New Big Hope
2021.04.25	**3/6**	**41**	1400	Kincsem Park	(j)	IV. o.	Májer Cintia am.	57.5	1:29.0	50.5	(2.5)	Serif-Rébék-Bossa Nova
2021.04.04	**3/7**	**41**	1400	Kincsem Park	(j)	IV. o.	Suták Csenge	57.5	1:28.2	46.5	(7)	Sámántánc-Xman-Bossa Nova
2021.03.28	**8/12**	**32.5**	1100	Kincsem Park	(j)	IV. o.	Jeles Eszter am.	54.5	1:08.0	47.5	(9)	Han Denever-Botaniste-Klaudia Livius
2020.12.13	**5/6**	**45**	1200	Kincsem Park	(j)	III. o.	Suták Csenge	53.0	1:14.8	56	(3.5)	New Big Hope-Apostol-Juniperus

7 Sir Sheldon (GB)

62.0 Panyi Mátyás (2.5) (22,1-10) (Lila, arany öv, karszalag, lila sapka)

3 szher Outstrip (GB) - Senorita Parkes (GB) / Medicean (GB) **Farkas Levente** **Istálló: Sz & Sz Racing**

Startbox: 7 Élet stat.: 8, 0-3, 234000 Ft 2021: 4, 0-3, 234000 Ft 2020: 4, 0-0, 0 Ft Tenyésztő: Araobak Bloodstock 91

2021.06.05	**4/9**	**34.5**	1600	Kincsem Park	(j)	V. o.	Panyi Mátyás	59.5	1:40.6	54	(14)	Goosebump-Charger-Hucsucso
2021.05.16	**2/11**	**48.5**	1600	Kincsem Park	(j)	V. o.	ifj. Kozma István	61.5	1:41.9	51	(2)	Brownie-Sir Sheldon-Avignon
2021.04.18	**3/8**	**44.5**	1400	Kincsem Park	(j)	V. o.	Panyi Mátyás	59.0	1:28.8	43	(3)	His Majesty-Maxson Hill-Sir Sheldon
2021.03.28	**6/7**	**34**	1600	Kincsem Park	(j)	V. o.	Cserei Szabolcs	57.5	1:43.9	44.5	(12)	Running Wild-Surrogate-Maxson Hill
2020.11.01	**6/14**	**47**	1200	Kincsem Park	(3.5)	IV. kat.	ifj. Kozma István	59.0	1:14.5	56	(10)	Rumba Lady-Catch Me-Meglepetés

8 Surprise of Devil (IRE) *

62.0 Nagy Polett (1.5) (10,1-1) (Piros-fehér csíkos, fehér sapka)

4 pher Elusive Pimpernel (USA) - Super Value (GB) / Polar Falcon (USA) **Pap Gabriella** **Istálló: Esztergomi i.**

Startbox: 8 Élet stat.: 5, 1-3, 393500 Ft 2021: 2, 0-2, 90000 Ft 2020: 3, 1-1, 303500 Ft Tenyésztő: Ann-Marie Coughlan & Katie Coughlan 66

2021.05.16	**4/13**	**34**	1100	Kincsem Park	(3.5)	IV. o.	Nagy Polett	54.0	1:05.2	53	(8.5)	Klaudia Livius-Bastille-Dubai Tigress
2021.04.25	**5/8**	**36.5**	1600	Kincsem Park	(j)	V. o.	Nagy Polett	61.5	1:41.2	53	(8.5)	Cenzor-Liebeskind-Bryan
2020.12.27	**1/8**	**43.5**	1200	Kincsem Park	(j)	V/b.	Nagy Polett	64.5	1:12.8	43.5	(rnyak.)	Surprise of Devil-Bastille-Maxson Hill
2020.12.13	**3/7**	**44**	1600	Kincsem Park	(j)	V. kat.	Nagy Polett	55.5	1:42.3	49.5	(2.5)	Expect No Mercy-Theblacklist-Surprise of Devil
2020.11.22	**6/7**	**42.5**	1400	Kincsem Park	(j)	IV. kat.	Nagy Polett	55.0	1:27.9	61.5	(16)	Denis The Diva-New Big Hope-Bramastra

Fogadási típusok: Tét, Hely, Befutó, Hármasbefutó

Érdekes, sokesélyes futammal zárul a versenynap, szinte bárki nyerhet. Lancaster Dream kis híján duplázni tudott, amennyiben engedményes lovassal is formát fut, győzhet. Avignon hasonló versenyben volt második legutóbb, itt még előrébb végezhet. Charger kétszer is remekül ment, megérett a győzelemre. Allűr is formába lendült, nem lenne meglepetés a sikere. Apostol javulgat, régebbi száma elég lenne ide. Bossa Nova korrigálhatja utolsó kisiklását és ismét helyre érhet, régen futott ebben az osztályban. Sir Sheldon messzi negyedikként nem futott formát, előző két futása alapján igen jók lennének a kilátásai. Surprise of Devil két hasonló teljesítménnyel kezdett, télen erősebbnek tűnt, komoly figyelmet érdemel.

Véleményünk: Lancaster Dream (1) – Avignon (2) – Bossa Nova (6) – Charger (3)

Galopp programmagyarázat

2015.04.12 **I. FUTAM**

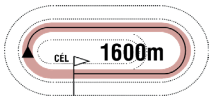

14:00

(9)

Pálya: **10 - Kincsem Park**
A futam neve: **ARANYESŐ HENDIKEP** (V/b.) **(szintetikus pálya)**
Összdíjazás: **380000 Ft** (190000, 76000, 57000, 38000, 19000)
Tiszteletdíj a győztesnek. Verseny előtt parádé!

A fejléc bal oldalán található adatok: A verseny dátuma, a futam száma, távja, kezdési időpontja, zárójelben az éves futamszám

1 Galagonya * **66.0 Májer Cintia am. (3.5)** (14,1-0) (Rózsaszin, sárga ker. szal., karsz., r.szin s.)
6 pm Esrar (IRE) - Geriella / African Steal (IRE) **Suták J.** **Istálló: Májer Cintia lova**
Startbox: 10 Élet stat.: 46, 3-28, 82500 Ft 2015: 0, 0-0, 0 Ft 2014: 16, 0-9, 425000 Ft Tenyésztő: Hitka Péter, Budapest 309

A ló és lovasának adatai:

*Első sor: A ló programszáma, neve, * = szemellenzővel felszerelve indul, a ló kirótt terhe, lovasának neve, engedménye (amennyiben jogosult rá), statisztikája, mezszíne*

Második sor: A ló kora, színe, neme, apja-anyja/anyai nagyapja, idomárja, istállója

Harmadik sor: A ló startboxának száma, magyar tréningben elért élet statisztikája (összfutás, első hely, pénzes helyezések, pénznyereménye), idei statisztikája, elmúlt évi statisztikája, tenyésztője, utolsó futásának éves futamszáma

2014.11.30	**3/10**	**35**	1900	Kincsem Park	(j)	V. o.	Suták Csenge	58.5	2:08.9	44	(4.5)	Schnell-Álommanó-Galagonya
2014.11.16	**4/8**	**39**	1600	Kincsem Park	(j)	V. o.	Májer Cintia am.	57.0	1:46.4	40.5	(4.5)	Analiz-Dresda-Donna Prima
2014.11.09	**6/13**	**37**	1400	Kincsem Park	(j)	V. o.	Suták Csenge	59.5	1:30.8	41.5	(3.5)	Kökény-Gabonakabóca-Luzzer/Donna Prima
2014.10.19	**3/9**	**38.5**	1400	Kincsem Park	(j)	V. o.	Suták Csenge	59.5	1:31.1	48	(3.5)	Glenda-Rush-Galagonya
2014.06.12	**3/8**	**0:48.5**	800	Kincsem Park	(3,4)	Q	Suták Csenge	64.0	0:45.1	-		Gabonakabóca-Bárányfelhő-Galagonya

A ló utolsó öt futásának adatai:

Első oszlop: futás dátuma, második oszlop: futamban elért eredmény/a futamban futott lovak száma, harmadik oszlop: a ló képességszáma (formája), kvalifikációs futam esetén a kvalifikációs idő, negyedik oszlop: a futam távja, ötödik oszlop: pálya neve, hatodik oszlop: a pálya minősége (j=jó, s=sáros, gyep pálya esetén számmal kiírva a minősége), hetedik oszlop: a futam kategóriája, nyolcadik oszlop: lovasának neve, kilencedik oszlop: vitt súly, tizedik oszlop: a futam lefutási ideje, tizenegyedik oszlop: nyerő ló képességszáma (formája), tizenkettedik oszlop: a nyerő lótól való távolság (hosszban), illetve nyerő ló esetében: a második helyezettől való távolság (hosszban), végül az első három ló neve.

Wood-Wirodancing 2.5 kg túlsúllyal indul. Fogadási típusok: Tét, Hely, Befutó, Hármasbefutó

A vasárnapi galopp versenyfeltételei

108/I. BOGÁRZÓI HENDIKEP (V/b.) (szintetikus pálya) 1200 m
45.600 Ft (22.800, 13.680, 9.120 Ft) tenyésztési prémium a hazai tenyésztésű ló tenyésztőjének.45.600 Ft (22.800, 13.680, 9.120 Ft) tulajdonosi prémium a hazai tenyésztésű ló futtatójának. Hazai idomításban álló 3é +21,5 4é és idb. lovaknak +26 Indulóadási díj 4800 Ft.

109/II. GEIST GÁSPÁR EMLÉKVERSENY (IV.kat.) (szintetikus pálya) 1900 m
67.450 Ft (33.725,20.235, 13.490 Ft) tenyésztési prémium a hazai tenyésztésű ló tenyésztőjének.67.450 Ft (33.725,20.235, 13.490 Ft) tulajdonosi prémium a hazai tenyésztésű ló futtatójának. Hazai idomításban álló, bármely évben 390.000 Ft értékű versenyt, vagy III. kategóriás, ill. magasabb besorolású külföldi versenyt nem nyert 3é és idb. lovaknak. Teher 3é 53 kg, 4é 59 1/2 kg, 5é és idb. 60 kg. A folyó és a múlt évben nyert minden 245.000 Ft értékű korteherversenyért 1 kg, 325.000 Ft értékű versenyért 2 kg, 385.000 Ft értékű versenyért 3 kg több, éspedig halmozva 5 kg-ig. Bármely évben nyert 270.000 Ft értékű korteherversenyért 1 kg több. A folyó és a múlt évben korteherversenyt nem nyert lovaknak 1 kg eng. Indulóadási díj 7100 Ft.

110/III. NYERETLENEK VERSENYE (V.kat.) I. rész (szintetikus pálya) 1600 m
50.350 Ft (25.175, 15.105, 10.070 Ft) tenyésztési prémium a hazai tenyésztésű ló tenyésztőjének.50.350 Ft (25.175, 15.105, 10.070 Ft) tulajdonosi prémium a hazai tenyésztésű ló futtatójának. Hazai idomításban álló nyeretlen 3é lovaknak.Teher 62 kg. A hendikepre minősített, 2.-3.-nak helyezve nem volt lovaknak 2 kg, 4.-5.-nek helyezve nem volt lovaknak 4 kg eng.I ndulóadási díj 5300 Ft.

111/IV. CSÁKÓI HENDIKEP (III.o.) (szintetikus pálya) 1600 m
72.200 Ft (36.100, 21.660, 14.440 Ft) tenyésztési prémium a hazai tenyésztésű ló tenyésztőjének.72.200 Ft (36.100, 21.660, 14.440 Ft) tulajdonosi prémium a hazai tenyésztésű ló futtatójának. 3é -0,5 4é és idb. lovaknak +5 Indulóadási díj 7600 Ft.

112/V. NYERETLENEK VERSENYE (V.kat.) II. rész (szintetikus pálya) 1600 m
50.350 Ft (25.175, 15.105, 10.070 Ft) tenyésztési prémium a hazai tenyésztésű ló tenyésztőjének.50.350 Ft (25.175, 15.105, 10.070 Ft) tulajdonosi prémium a hazai tenyésztésű ló futtatójának. Hazai idomításban álló nyeretlen 3é lovaknak.Teher 62 kg. A hendikepre minősített, 2.-3.-nak helyezve nem volt lovaknak 2 kg, 4.-5.-nek helyezve nem volt lovaknak 4 kg eng.I ndulóadási díj 5300 Ft.

113/VI. OROSHÁZI DÍJ (II.kat.) (szintetikus pálya) 1400 m
84.550 Ft (42.275, 25.365, 16.910 Ft) tenyésztési prémium a hazai tenyésztésű ló tenyésztőjének. 84.550 Ft (42.275, 25.365, 16.910 Ft) tulajdonosi prémium a hazai tenyésztésű ló futtatójának. A folyó és múlt évben 550.000 Ft értékű korteherversenyt, vagy I. kategóriás, ill. magasabb besorolású külföldi korteherversenyt nem nyert3é és idb. lovaknak. Teher 3é 55 1/2 kg, 4é és idb. 60 1/2 kg. A folyó és a múlt évben nyert 285.000 Ft értékű korteherversenyért 1 1/2 kg, 385.000 Ft értékű versenyért, vagy két 325.000 Ft értékű versenyért 3 kg, 445.000 Ft értékű versenyért, vagy két 385.000 Ft értékű versenyért 4 1/2 kg több. Bármely évben nyert 390.000 Ft értékű korteherversenyért 1 1/2 kg több. A folyó és a múlt évben korteherversenyt nem nyert lovaknak 1 kg eng. Indulóadási díj 8900 Ft.

114/VII. GYOPÁROSI HENDIKEP (V.o.) (szintetikus pálya) 1400 m
49.400 Ft (24.700, 14.820, 9.880 Ft) tenyésztési prémium a hazai tenyésztésű ló tenyésztőjének.49.400 Ft (24.700, 14.820, 9.880 Ft) tulajdonosi prémium a hazai tenyésztésű ló futtatójának. Hazai idomításban álló 3é +14 4é és idb. lovaknak +19 Indulóadási díj 5200 Ft.

Hivatalosan közlik

GALOPP HATÁROZAT (2021. június 22.)

75/2021. LFB galopp határozat: az LFB a 2021. évi galopp versenyszezonra az alábbi működési engedélyt adta ki:

Nyilvános idomár - Csupor Ferenc 2021. július 1. naptól

Síkversenyekre:

Zsoké jelölt - Tornai Janka (a sportorvosi igazolás bemutatása után)

76/2021. LFB galopp határozat: az LFB Gönczi Rebeka zsoké fellebbezésének (2021. június 13., 93. I. Nyeretlenek Versenye) részben helyt ad, a 3 versenynapra történő eltiltást 1 versenynapra (2021. július 25.) módosítja.

77/2021. LFB galopp határozat: az LFB Suták Csenge idomárlovas fellebbezésének (2021. június 13., 99. VII. Diópusztai Díj) részben helyt ad, a 2 versenynapra történő eltiltást 1 versenynapra (2021. július 25.) módosítja.

Asztalfoglalás a Panoráma Étteremben a Derby és Divat Fesztivál hétvégéjén

Július 3. (szombat)

Asztalokat az előfoglalás sorrendjében biztosítjuk Vendégeink számára.

Az előfoglalás díjtalan, speciális Derby hétvége étlap kínálatunkkal várjuk kedves Vendégeinket!

Július 4. (vasárnap)

Asztalokat az előfoglalás sorrendjében biztosítjuk Vendégeink számára.

Az előfoglalás díja 3.500 Ft / fő

Gyermekek számára a foglalás díjtalan

Az előfoglalás a következő tételeket tartalmazza:

- Welcome ital
- választható : pohár pezsgő/bor/sör/limonádé/üdítő/vagy ásványvíz
- Welcome falatka
- Libamájkrémmel töltött croassiont, balzsamecettel, csírákkal

Továbbiakban speciális Derby hétvége étlap kínálatunkkal várjuk kedves Vendégeinket!

A részletes kínálattal és foglalással kapcsolatos kérdésekben Balla József étteremvezető készséggel áll szíves rendelkezésükre.

A hendikepper bizottság rovata

Az elmúlt versenynapon indult lovak megváltozott beállítási számai.
A hivatalos hendikep beállítási számokat illetően, a mindenkori teherközlésben megjelenő adatok az érvényesek.
(GVSZ 43. par.) Az itt közölt adatok tájékoztató jellegűek.

A június 20-i versenynapon futott lovak megváltozott beállítási számai:

Aloiv Aivilo (GB)	60	(+6)	**Hucsucso (IRE)**	40,5	(+0,5)	**Rudaina (GB)**	69	(+8,5)
Amaranta	54,5	(-1)	**Humbuk**	58,5	(-0,5)	**Sáska**	36,5	(+6)
Angelina (CZE)	44	(-2)	**Kapdarkey (FR)**	39,5	(-0,5)	**Scandinavian Lady (IRE)**	64,5	(-)
Avoiding Water (FR)	57	(-)	**Klaudia Livius (IRE)**	59	(-0,5)	**Shifting of Stukko (IRE)**	60	(-2)
Báthory	90,5	(+6)	**Lady Zsu (GB)**	54,5	(-1)	**Shoester**	51	(-1)
Békeidő	37,5	(-2)	**Luck Stone**	38	(+1)	**Sugarbird (IRE)**	53	(-0,5)
Bellissima Mia (IRE)	56	(-0,5)	**Maxson Hill (FR)**	50	(+8)	**Szokatlan**	49,5	(-0,5)
Bubesz	45,5	(-2)	**Melioria**	54,5	(-0,5)	**Texas Girl (FR)**	57,5	(-2)
Catch Me (IRE)	63	(-0,5)	**Morita Menantie (FR)**	69	(-1)	**Turn Me On (GER)**	64	(+0,5)
Centrum	42	(-0,5)	**Nebáncsvirág (IRE)**	72,5	(-0,5)	**Vendy Mast (SVK)**	55	(+0,5)
Cenzor	61,5	(-0,5)	**North Island (GER)**	56	(-0,5)	**Victoria Vitae (CZE)**	46,5	(-2)
Denis The Diva (GB)	68	(-0,5)	**Ocasio Cortez (IRE)**	72,5	(+9,5)	**Wallstreet Journey (IRE)**	45	(-1)
Draco	47	(-)	**Police Chief**	36	(-1)	**Watch Me (GB)**	58,5	(-)
Eternity The Great (IRE)	45	(-)	**Princess Passion**	34,5	(-1)			
His Majesty	55	(+6)	**Quint**	32,5	(-1)			

A Fogadásszervező az egyes fogadási formánkénti nyereményeket, 1 Ft-os alapegységre számítja, és 1 Ft-ra hirdeti ki.

Galopp - Júniusi versenyek, 2021.
Tizenharmadik nap, Június 20., Vasárnap

Pálya: 11 - Kincsem Park

101. 1. BONTA FERENC EMLÉKVERSENY HENDIKEP (V.o.)
(szintetikus pálya) 1100 m
260000, 104000, 78000, 52000, 26000 Ft

I. (6)	**Maxson Hill** 61.0 Jozef Parigál	**42.5**	2.8	*67*

4pher Maxios - Sonka / Desert Prince (Tormási Gyula) - Orbay Kft.

II. (7)	**Luck Stone** 52.5 Szala Cintia	**31**	25.8	*79*
III. (3)	**Watch Me Move** 66.0 Kun Ferenc	**43.5**	4.6	*94*
IV. (5)	**Centrum** 61.5 Gönczi Rebeka	**38**	3.4	*79*
V. (8)	**Quint** 53.0 Ördög Alen	**25**	10.3	*67*
6.	**Angelina** 62.5 Panyi Mátyás	**34**	6.4	*66*
7.	**Victoria Vitae** 64.0 Cserei Szabolcs	**32.5**	7.3	*87*
8.	**Shoester** 63.0 Kovács Milán	**34.5**	5.1	*59*

Lefutási idő: 1:08.3 (20.0-22.7-25.6)
Könnyen: 3, 1, 5/4, 4 1/2, rnyak., 3, 5/4
A futamot megelőzően Goddess of War sikeres startpróbát tett.
A Versenyintézőség Jozef Parigál zsokét, mert a start után nem tartotta az egyenes irányt, 5.000 Ft-ra megbírságolta.
A Versenyintézőség Kovács Milán zsokéjelöltet súlyosan szabálytalan lovaglás (szorítás: Quint) miatt 2 versenynapra (2021. július 25. és augusztus 1.) eltiltotta a versenyekben való lovaglástól.
Tét: 2,8 **Hely:** 4,9/Nincs találat/2,9 **Befutó:** 6-7/85,5
Hármasbefutó: 6-7-3/812,6

102. 2. SCHEJBAL JÓZSEF EMLÉKVERSENY HENDIKEP (IV.o.)
(szintetikus pálya) 1400 m
320000, 128000, 96000, 64000, 32000 Ft

I. (5)	**His Majesty** 57.5 Cserei Szabolcs	**45**	5.7	*87*

5pm Category Five - Hősnő / Jigadee Creek (Fézer Róbert) - Hargitai Márton

II. (4)	**Vendy Mast** 61.5 ifj. Kozma István	**53**	3.4	*80*
III. (3)	**Xman** 64.5 Paizs Gábor	**51**	3.8	*68*
IV. (6)	**Sugarbird** 60.5 Suták Csenge	**48**	9	*32*
V. (7)	**Szokatlan** 58.0 Jozef Parigál	**42**	6.8	*255*
6.	**Amaranta** 64.0 Kovács Milán	**43**	3.7	*85*
7.	**Melioria** 63.5 Morvai Előd	**40**	7.6	*186*

Lefutási idő: 1:26.8 (12.5-25.5-22.8-26.0)
Biztosan: 3/4, orr, 4, 3 1/2, fej, 2 1/2
Célfotó a II. helyre.
Tét: 5,7 **Hely:** 5,1/5,1
Befutó: 5-4/49,8
Hármasbefutó: 5-4-3/86,3

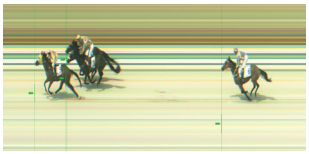

103. 3. KESZTHELYI ISTVÁN EMLÉKVERSENY HENDIKEP (II.o.) 1400 m
440000, 176000, 132000, 88000, 44000 Ft

I. (4)	**Ocasio Cortez** 61.0 Stanislav Georgiev	**66**	2.3	*83*

4szk Gutaifan - Novel Fun / Noverre (Stanislav Georgiev) - GERMAN 81 EOOD

II. (2)	**Turn Me On** 61.5 Nagy Tamás	**61.5**	8	*96*
III. (6)	**It's my Time** 59.5 ifj. Kozma István	**59**	13.4	*74*
IV. (1)	**Denis The Diva** 63.0 Morvai Előd	**61.5**	7.6	*74*
V. (9)	**Catch Me** 56.5 Suták Csenge	**59**	10	*89*
6.	**Lady Zsu** 53.5 Mocsinka Vivien	**49**	20.1	*80*
7.	**Humbuk** 54.5 Panyi Mátyás	**42**	7.3	*67*
8.	**Texas Girl** 57.5 Ján Havlík	**-**	3.2	*62*
0	**Levendula** 61.0 Gönczi Rebeka	**-**	8.5	*89*

Lefutási idő: 1:22.5 (11.4-23.3-24.6-23.2)
Könnyen: 5, nyak, 5/4, 3/4, 2, 8, 12
Célfotó a II. helyre.
Sally Rose (5) állatorvosi javaslatra nem indult.
Levendula (3) állvamaradt az indításnál.
A Versenyintézőség Primoz Hribar idomárt, mert lova (Texas Girl) ismételten (2. alkalom) nem tett eleget a próbagaloppnak, 10.000 Ft-ra megbírságolta.

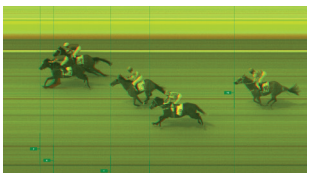

Tét: 2,3 **Hely:** 1,1/1,2/1,3 **Befutó:** 4-2/8,7 **Hármasbefutó:** 4-2-6/100,6

104. 4. GUTAI JÁNOS EMLÉKVERSENY (IV.kat.) 1600 m
355000, 142000, 106500, 71000, 35500 Ft

I. (2)	**Rudaina** 59.5 ifj. Kozma István	**63**	11.8	*94*

4pk Dark Angel - Bouyrin / Invincible Spirit (Kovács Sándor) - Lords of Horses Kft.

II. (3)	**Aloiv Aivilo** 58.5 Mocsinka Vivien	**60**	18.9	*57*
III. (1)	**Bramastra** 59.5 Jozef Parigál	**59**	10.5	*68*
IV. (10)	**Cenzor** 54.5 Suták Csenge	**59**	1.8	*92*
V. (9)	**Watch Me** 55.5 Gönczi Rebeka	**58.5**	7.2	*77*
6.	**Klaudia Livius** 51.5 Vámos Mercédesz	**54**	94.5	*85*
7.	**North Island** 58.5 Nagy Tamás	**55**	47.2	*80*
+8.	**Hurrikán** 55.0 Ördög Alen	**51**	47.2	*73*
+8.	**Szigliget** 56.5 Kriskó Norbert	**58**	5.9	*68*
10.	**Bellissima Mia** 57.0 Stanislav Georgiev	**52.5**	2.8	*60*
11.	**Dirty Dancer** 56.5 Ján Havlík	**30**	0	*70*

Lefutási idő: 1:36.5 (22.9-23.9-25.3-24.4)
Biztosan: 2, 1 3/4, 1/2, 1 3/4, 1/2, rnyak., 3/4, holtv., 6, 22
A Versenyintézőség megkérdezte Maronka Gábor idomárt Dirty Dancer (11) futásával kapcsolatban. A kapott magyarázatot tudomásul vette, de nevezett lovat a G.V.Sz. 336. §-sa alapján 2021. június 21-től, 2021. július 21-ig bezárólag ideiglenesen eltiltotta a versenyekben való indulástól. Dirty Dancer csak sikeres próbafutamot követően adható ismét indulónak.
Tét: 11,8 **Hely:** 4,2/2,2/3,3 **Befutó:** 2-3/117,5 **Hármasbefutó:** 2-3-1/545,3

105. 5. NÉMETH FERENC EMLÉKKUPA II. FUTAMA HENDIKEP (V/b.) (szintetikus pálya) 1600 m
240000, 96000, 72000, 48000, 24000 Ft

I. (7)	**Sáska** 53.0 Ördög Alen	**28.5**	5.4	*98*
5sk Category Five - Sugar Lady / Be My Grey (Elbert József) - Elbert József				
II. (2)	**Hucsucso** 62.5 Kelemen Zénó	**37.5**	1.7	*91*
III. (1)	**Zágráb** 65.0 Kovács Réka am.	**36.5**	8.7	*82*
IV. (6)	**Police Chief** 54.0 Fézer Ramóna	**24**	3.9	*79*
V. (8)	**Princess Passion** 52.5 Szabó Nikolett am.	**21**	10.8	*77*
6.	**Kapdarkey** 62.5 Balogh Luca am.	**24**	10.8	*71*
7.	**Békeidő** 62.0 Szőke Dániel	**22.5**	10.8	*84*
disq.	**Rubidium** 62.0 Szala Cintia	**-**	14.5	*82*

Lefutási idő: 1:42.3 (26.2-26.9-23.6-25.6)
Erős küzdelem: fej, (rnyak.), 3, 7, 1 1/2, 1 1/2, 1
Célfotó az I. és II. helyre.

A Versenyintézőség hivatalból óvást emelt a Célbíró által harmadiknak helyezett Rubidium (5) lovasa ellen, mert a visszamázsált súlya több, mint 0,5 kg-mal kevesebb volt a versenyben kimázsált súlyához képest. A Versenyintézőség Rubidium-ot (5) a futamból diszkvalifikálta. Befutási sorrend: 7-2-1-6-8
A Versenyintézőség Szala Cintia zsokéjelöltet a visszamázsálás rendjének megsértése miatt 10.000 Ft-ra megbírságolta.
A Versenyintézőség Korona Károly idomárt az Á.Sz. 28. pontja alapján 10.000 Ft-ra megbírságolta.
A Versenyintézőség Fézer Róbert idomárt a jártató rendjének megsértése miatt, valamint mert lova (Police Chief) nem tett eleget a próbagaloppnak 5.000 – 5.000 Ft-ra megbírságolta.
Az Indító Fézer Róbert idomárt a start késleltetése miatt, valamint az Indítóval szemben tanúsított tiszteletlen magatartása miatt 5.000 – 5.000 Ft-ra megbírságolta.
Tét: 5,4 **Hely:** 1,5/1,1/1,1 **Befutó:** 7-2/19,8 **Hármasbefutó:** 7-2-1/74,4

106. 6. NYERETLENEK VERSENYE (V.kat.) 1800 m
265000, 106000, 79500, 53000, 26500 Ft

I. (1)	**Avoiding Water** 61.5 Kolumbán Örs	**53**	12.4	*81*
4pher Sidestep - Aalsmeer / Invincible Spirit (Maronka Gábor) - EPALEK S.R.L.				
II. (10)	**Shifting of Stukko** 57.0 Stanislav Georgiev	**49.5**	1.5	*92*
III. (3)	**Hong Kong** 59.0 Benedek Zoltán	**49.5**	4.4	*82*
IV. (6)	**Eternity The Great** 58.0 Paizs Gábor	**38.5**	12.4	*43*
V. (5)	**Wallstreet Journey** 59.0 Gönczi Rebeka	**39.5**	9.3	*73*
6.	**Bubesz** 57.0 Nagy Tamás	**30.5**	24.9	*81*
7.	**Loire** 59.0 Jozef Parigál	**32**	6.8	*68*
8.	**Fleeting Vision** 57.5 Suták Csenge	**30**	18.7	*GER*
9.	**Szurya** 55.0 Panyi Mátyás	**-**	37.4	*43*
10.	**Draco** 59.0 Milos Jovanovic	**-**	14.9	*265*

Lefutási idő: 1:49.8 (12.7-23.6-24.5-24.3-24.7)
Könnyen: 5, 1 3/4, 10, orr, 7, 1/2, 1/2, 10, 18
Tét: 12,4 **Hely:** 1,5/1,1/1 **Befutó:** 1-10/29,7 **Hármasbefutó:** 1-10-3/133,6

107. 7. JANEK GÉZA EMLÉKVERSENY HENDIKEP (Elit o.) 1200 m
550000, 220000, 165000, 110000, 55000 Ft

I. (1)	**Báthory** 65.0 ifj. Kozma István	**71.5**	2.2	*72*
9sher Prometheus - Bright Sun / April Sun (Kovács Sándor) - "LAKE LOUISE" Rábaközi Lovas Szövetkezet				
II. (4)	**Marlon** 60.0 Gönczi Rebeka	**65**	3.7	*83*
III. (5)	**Scandinavian Lady** 57.0 Stanislav Georgiev	**59.5**	3.5	*83*
IV. (3)	**Nebáncsvirág** 61.0 Suták Csenge	**60.5**	5.6	*83*
V. (2)	**Morita Menantie** 61.5 Ján Havlík	**60.5**	8.9	*83*
6.	**Amerika Kapitány** 52.0 Nagy Tamás	**52**	37.9	*83*

Lefutási idő: 1:08.6 (részidőt nem mértek)
Biztosan: 1 1/2, 2 1/2, 3, 3/4, 9
Amerika Kapitány (6) az indításnál megkésett. (2 hossz)
A Versenyintézőség Suták János idomárt, mert lova (Nebáncsvirág) ismételten (2. alkalom) nem tett eleget a próbagaloppnak, 10.000 Ft-ra megbírságolta.
Tét: 2,2 **Hely:** 1/1 **Befutó:** 1-4/5,4 **Hármasbefutó:** 1-4-5/12,7

Versenyintézőség: Ballai Richárd, Hejüsz Attila, Kállainé Vojnár Márta
30, 32 fok, napos idő, jó pálya (3.0).

MAGYAR TURF

Kiadja: Kincsem Nemzeti Lóverseny és Lovas Stratégiai Kft.
Felelős kiadó: Pécsi István ügyvezető igazgató
Főszerkesztő: Smulovics Zoltán
Tördelés: Bíró János
Szerkesztőség: 1101 Albertirsai út 2-4. Tel.: 433-0543
HU ISSN 2416-2574

Elérhetőségek

Kincsem Nemzeti Lóverseny és Lovas Stratégiai Kft., Magyar Lóversenyfogadást-szervező Kft.:
1101 Budapest, Albertirsai út 2-4.
Tel.: (+36) 1/433-0520
Fax: (+36) 1/433-0521
E-mail: info@kincsempark.hu; Website: www.lovifogadas.hu
Ügyvezető igazgató: Pécsi István
Magyar Lovaregylet:
1101 Budapest, Albertirsai út 2-4. Tel./fax.: (+36) 1/264-2202
Turfárusítás:
a Kincsem Park teherportáján a megjelenés napján 9 órától, valamint a fogadóirodákban csütörtök délutántól.
Lóversenyzést Felügyelő Bizottság: dr. Schweickhardt Márta elnök, Zámbori Márta, Szécsi Rezső, Prutkay Zoltán, dr. Tuska Pál
Versenyintézőség: Ballai Richard, Barna Mónika, Ferenci Gergő, Hejüsz Attila, Kállainé Vojnár Márta, Krebs András, Leányfalvi Ferenc, dr. Orczán Zsolt, Pál László, Zalai Krisztina
E-mail: lejelentes@kincsempark.hu
Tel.: (+36) 1/433-0524
Versenytitkár: Csapkovits Tamás
Hendikepper bizottság: dr. Gaál Szabolcs, Hesp József, Smulovics Zoltán
Állatorvos: dr. Szabó Ferenc
Pályafelügyelő: Hammersberg Elemér, Zilahy István
Fogadásszervezés: Czinege Judit
Indító: Kovács Botond
Segédindító: Pál László
Azonosító bíró, nyergelő bíró: Pesti Adrián
Mázsáló: Bálint Sándorné
Célbíró, célfotó: Köteles Anna
Bemondó: Hegedűs Hajnalka

Versenynaptár

Június

25	péntek	agár	Magyar Derby Elődöntők
26	szombat	ügető	
27	vasárnap	galopp	

Július

2	péntek	agár	Magyar Derby Döntő
3	szombat	ügető	107. Magyar Ügetőderby, Pannónia Díj, Gróf Esterházy Miklós Móric Emlékverseny
4	vasárnap	galopp	99. Magyar Derby
24	szombat	ügető	
25	vasárnap	galopp	
30	péntek	agár	WGO Nagydíj
31	szombat	ügető	Háromévesek Nagydíja, Kanca Díj, Ötévesek Nagydíja

Augusztus

1	vasárnap	galopp	Kisbér Díj, Magyar Kancadíj, Kozma Ferenc Emlékverseny
7	szombat	ügető	
8	vasárnap	galopp	
13	péntek	agár	Szuka Díj
14	szombat	ügető	
15	vasárnap	galopp	
21	szombat	ügető	Szent István Díj, Szalay János Emlékverseny
22	vasárnap	galopp	
27	péntek	agár	Júliusi Trófea, Veterán Nagydíj
28	szombat	ügető	
29	vasárnap	galopp	

AZ EREDMÉNYEK SZÁMSZERŰ FELDOLGOZÁSA

2021. június 20.

I. Bonta Ferenc Emlékverseny Hendikep (V. o.) (szintetikus pálya) – 1100 m

1.	Maxson Hill	61	=	42 1/2
2.	Luck Stone	52 1/2	=	31X
3.	Watch Me Move	66	=	43 1/2
4.	Centrum	61 1/2	=	38X
5.	Quint	53	=	25

Könnyen: 3 – 1 – 5/4 – 4 1/2

Luck Stone utolsó formája a megállás. Maxson Hill két kilót tett eddigi legjobbjára és megszerezte esedékes sikerét. Watch me Move hendikepben azonnal helyre ért, egy kilóval utolsó formája felett futva. Centrum fél kilót tett állandó számára, tulajdonképpen a feldolgozás másik alapja. Quint nem futott zavartalanul, de ettől függetlenül is gyengébb volt, mint korábban.

II. Schejbal József Emlékverseny Hendikep (IV o.) (szintetikus pálya) – 1400 m

1.	His Majesty	57 1/2	=	45
2.	Vendy Mast	61 1/2	=	53
3.	Xman	64 1/2	=	51X
4.	Sugarbird	60 1/2	=	48

Biztosan: 3/4 – orr – 4

Xman tabil topjával korrigálhatta kisiklását. His Majesty utolsó formája itt már elég volt egy látványos győzelemhez. Vendy Mast is javított, korábbi két jó száma fölött egy kilóval végzett nagyon szoros másodikként. Sugarbird öt és fél kilót jött előre, de nagyjából ennyivel volt már magasabban is.

III. Keszthelyi István Emlékverseny Hendikep (II. o.) – 1400 m

1.	Ocasio Cortez	61	=	66
2.	Turn Me On	61 1/2	=	61 1/2X
3.	It's my Time	59 1/2	=	59
4.	Denis The Diva	63	=	61 1/2
5.	Catch Me	56 1/2	=	59X

Könnyen: 5 – nyak – 5/4 – 3/4

Turn Me On friss formája jó kiindulópontnak tűnik. Ocasio Cortez bő öt kilós javulással sétált haza, bőven maradhatott még benne. It's my Time két kiló híján legjobbjával rukkolt elő. Denis The Diva mostanában már negyedszerre fut hasonló formát. Catch Me utolsó előtti, a Hazafi Díjban mutatott számát ismételte meg.

IV. Gutai János Emlékverseny (IV. kat.) – 1600 m

1.	Rudaina	59 1/2	=	63
2.	Aloiv Aivilo	58 1/2	=	60
3.	Bramastra	59 1/2	=	59X
4.	Cenzor	54 1/2	=	59
5.	Watch Me	55 1/2	=	58 1/2

Biztosan: 2 – 1 3/4 – 1/2 – 1 3/4

Bramastra mindig jól fut, ő lehet a reális kapaszkodó ebben a korteherversenyben. Rudaina más taktikával lovagolva, két és fél kilós javulással terítette le ellenfeleit. Aloiv Aivilo közel hat kilót javított korábbi, magas számán, nyerő momentummal futott. Cenzor az Alagi Díjban szinte ugyanezt a formáját mutatta, meglepetés, hogy ez itt még a helyezéshez sem volt elegendő. Watch Me nyerése után négy és fél kilót jött előre.

V. Németh Ferenc Emlékkupa II. Futama Hendikep (V/b.) (szintetikus pálya) – 1600 m

1.	Sáska	53	=	28 1/2
2.	Hucsucso	62 1/2	=	37 1/2X
3.	Zágráb	65	=	36 1/2X
4.	Police Chief	54	=	24
5.	Princess Passion	52 1/2	=	21

Erős küzdelem: fej – (rnyak) – 3 – 7

A stabil és a győzelmet már nagyon kerülgető Hucsucso, valamint a szintén megbízható szerencsés harmadik Zágráb a kettős megállás. Sáska két gyengébb versenyét követően átlagszámmal tudta megnyerni a futamot. Police Chief még a gyengébb formájától is bőségesen elmaradt, így is pénzért futott. Princess Passion szintén minoris formával ért az első öt közé.

VI. Nyeretlenek Versenye (V. kat.) – 1800 m

1.	Avoiding Water	61 1/2	=	53
2.	Shifting of Stukko	57	=	49 1/2
3.	Hong Kong	59	=	49 1/2X
4.	Eternity The Great	58	=	38 1/2
5.	Wallstreet Journey	59	=	39 1/2

Könnyen: 5 – 1 3/4 – 10 – orr

A meglepetést hozó nyeretlenben a relatíve állandó formákat futó Hong Kong beállítási számánál nem érdemes feljebb menni. Avoiding Water több mint tizenöt kilót tett első Kincsem parki formájára és könnyedén verte a favoritot. Shifting of Stukko az Alagi Díjban tizenkét és fél kilóval tűnt erősebbnek. Eternity The Great áprilisban hét és féllel volt magasabban. Wallstreet Journey egyetlen kivétellel szinte mindig ezt a formáját futja.

VII. Janek Géza Emlékverseny Hendikep (Elit. o.) – 1200 m

1.	Báthory	65	=	71 1/2
2.	Marlon	60	=	65X
3.	Skandinavian Lady	57	=	59 1/2
4.	Nebáncsvirág	61	=	60 1/2

Biztosan: 1 1/2 – 2 1/2– 3

Marlon utolsó formáját vesszük alapul, mely szerint Báthory másfél kilóval a topja alatt, éppen ennyivel tudta verni az őt szorongató ellenfelét. Scandinavian Lady utolsó, alacsonyabban elbírált számától két és fél kilóval maradt el. Nebáncsvirág az utolsó kétszáz méterig bírta, korábbi átlagával végzett a dobogósok mögött.

Tisztelt idomárok!

A lejelentéseket és programváltozásokat a Versenytitkárelérhetősége mellett
a **lejelentes@kincsempark.hu** e-mail címre
vagy az első futam kimázsálásáig a Versenyintézőség telefonszámára (06 1 433 0524) szíveskedjenek bejelenteni.

Lovagold meg a milliókat!

MILLIÓS
NYEREMÉNYEK
MINDEN NAP!

tuti
Kincsem+

bet.lovi.hu
egyszerűen, gyorsan, online

LOVI