KINCSEM PARK
BUDAPEST

Magyar TURF

GALOPP
LXXVI. ÉVFOLYAM
57. (21) SZÁM
2021.
AUGUSZTUS 29.
300 FT

VASÁRNAPI GALOPP

NYÁRI HENDIKEP

100.000 FT JACKPOT

A vasárnapi galoppon induló lovasok jegyzéke

Bakos Gábor	I., V., VI., VII.	**Jozef Parigál**	I., II., IV., VI.	**Mocsinka Vivien**	I., III., V., VI., VII., VIII.
Benedek Zoltán	I., V., VIII.	**Kelemen Zénó**	II.	**Nagy Arnold**	III.
Bóna Nikoletta	VIII.	**Kocka Ákos**	III.	**Nagy Polett**	IV.
Drexler Virginia	VIII.	**Kovács Milán**	IV., VII., VIII.	**Nagy Tamás**	I., III., V., VI., VII.
Fézer Ramóna	IV., VI.	**Kriskó Norbert**	II.	**Ördög Alen**	III.
Hrubos Boróka am.	IV.	**Kun Ferenc**	II.	**Paizs Gábor**	I., II., IV., VI.
ifj. Fejes Lajos	V., VIII.	**Lászlóffy Csilla am.**	IV.	**Suták Csenge**	II., III., IV., V., VII., VIII.
ifj. Kozma István	I., III., IV., VI., VII.	**Mészáros Zsolt**	III.	**Szendrei-Balogh Ágnes**	VI.

A vasárnapi galoppon indulónak jelentett lovak jegyzéke

Admirable Louvre (FR)	IV.	**Forgiven (GB)**	VIII.	**Masarati Twister (GER)**	I.	**Schneerose**	II.
Aloiv Aivilo (GB)	VI.	**Hacker**	III.	**Maxim (GER)**	I.	**Seventh Sense**	III.
Antarktika CsCs	III.	**Humbuk**	VI.	**Maxson Hill (FR)**	IV.	**Shanzon**	I.
Apostol (FR)	VIII.	**Júlia**	III.	**Miss Calloway (FR)**	VI.	**Star Red Dwarf**	I.
Arc	III.	**Katchanka (FR)**	II.	**Mr Penny**	VI.	**Sugarbird (IRE)**	V.
Árnika	III.	**Keszkenő**	VIII.	**Mystic Maleficent (FR)**	VII.	**Surprise of Devil (IRE)**	IV.
Bossa Nova	IV.	**Kokárda**	I.	**Next Page (IRE)**	VI.	**Sword of Lucky (IRE)**	VII.
Brigetio DL	II.	**La Lianga (FR)**	VII.	**Poccomio (IRE)**	I.	**Szumátra**	I.
Catch Me (IRE)	VII.	**La Manche (FR)**	II.	**Princess Passion**	VIII.	**Theblacklist (FR)**	V.
Centrum	VIII.	**Lady Zsu (GB)**	VII.	**Qsz Qsz**	II.	**Tormenta Pulpit**	IV.
Chin Chin	V.	**Leader Bear (IRE)**	VI.	**Rain Man**	III.	**Wesley (GER)**	IV.
Criminális	III.	**Liebeskind (GER)**	V.	**Rosa Dartle (IRE)**	VI.	**Xman**	IV.
Cupido	V.	**Love Forever (IRE)**	VII.	**Rubidium**	II.		
Daktilus	VIII.	**Loveliness (GER)**	VI.	**Rubikon**	V.		
Fangio (GB)	IV.	**Luck Stone**	VIII.	**Sámántánc**	IV.		

A vasárnapi galoppon indulónak jelentett lovak futtatóinak jegyzéke

Aros Vivien
Bábolna Nemzeti Ménesbirtok
BARÁTSÁG BAU KFT.
Bardóczky Veronika
BARKOV - RACING Kft.
Bocska Béla
Business Trend Consulting Kft.
BUZÁSI Kft.
CANTEL Racing Kft.
CSB CavalloSport Kft.
Csupor és Pap Horse Training Kft.
Dr. Suták Vanda
EQUUS-IMPERIAL Kft.
Fehér ló Telivér Farm Egylet Egyesülete
Girodin-Garázs Kft.
GRAN-FAM FRUIT Kft.
Green Place Kft.
JAZY TEAM KFT.
Jeles László
JURKIC-SPORT d.o.o.
K és 3S Kft.
Kelemen László
Kóczián József
KORONA S.E.
M.K.F. Horse Racing Kft.
MÁJER ÉS TÁRSA KFT.
MOLNÁR ÉS TÁRSA Bt.
Monosbor Kft.
Mucsi Enikő
NOMÁD LOVAK Kft.
Orsós Teréz
Puskás József
Rácürmös Bt.
Ribárszki Sándor
RRD Training & Racing Kft.
Székely Károly
Szilágyi Mihály
Tormási Gyula
Törökszentmiklósi Mg. Zrt.
TSN Kft.
Vmax Hungary Kft.

A nap nyerője

Igazán kiemelkedő papíresély nincs a mai napon. **Mystic Maleficent** kétévesen hasonló távon nagyon jól mozgott. A rövidre visszavett kancáról feltételezzük, hogy tovább fog javulni és nyerni tud.

Meglepetés ló

Az a meglepetés, hogy a gyors és általában jól mozgó **Humbuk** nem fért be a tippelt lovak közé. Formában lévő lovasával a számára még ideális távon képes lehet a duplázásra, a sok formában lévő telivér között.

Befutó variációk és áraik (vastagon szedett játékforma - „Sor”mód)

a lovak programszámai	variációk száma x alaptét	a játék ára	magyarázat
1/2-3-4-5-6 1-X R2-3-4-5-6	5 x 300.-	**1500.-**	Egy fix nyerő, mögé öt ló
1,2,3,4/5 X-5 R1-2-3-4	4 x 300.-	**1200.-**	Négy nyerő, mögé egy ló
1,2/3,4,5	6 x 300.-	**1800.-**	Két nyerő, mögé három ló *(részleges mezőnnyel két tiketten játszható! 1-X R3-4-5; 2-X R3-4-5)*

Hivatalosan közlik

A kölni doppinglaboratórium jelentése alapján a 2021. július 4-én lefutott 117. számú futamban (Wallis Motor - Flandorffer Tamás Emlékverseny) doppingvizsgálatra kötelezett Datthirey-t (7) „A" minta vizsgálata pozitív eredménnyel (PROCAINE) zárult. A magyar Versenyszervező az eredményről értesítette a szlovák Versenyszervezőn keresztül az érintett ló idomárját, aki 48 órán belül kérte a „B" minta vizsgálatát. A kölni doppinglaboratórium jelentése alapján a „B" minta anyagának vizsgálata is pozitív eredménnyel (PROCAINE) zárult.

A Versenyintézőség a G. V. Sz. 210. §-nak f) és h) pontjai alapján technikai óvást emelt a 2021. július 4-én lefutott 117. számú futammal (Wallis Motor - Flandorffer Tamás Emlékverseny) kapcsolatban és a Célbíró által elsőnek helyezett Datthirey-t (7) a versenyből meg nem engedett szer használata miatt diszkvalifikálta.

Az eset kapcsán, a hatályos doppingszabályzat és doppingbüntetési táblázat alapján a Versenyintézőség az alábbi döntést hozta: A Versenyintézőség Jaroslav Línek idomárlovast doppingvétség miatt (első alkalom két éven belül) 500.000 Ft-ra megbírságolta, továbbá kötelezi az „A" és „B" minta vizsgálati költségeinek megtérítésére, valamint a díjnyeremény visszafizetésére. A Versenyintézőség elrendeli, hogy Datthirey következő Kincsem Parki nevezésekor a ló egészségügyi alkalmasságát állatorvosi vizsgálattal igazolni kell. A Versenyintézőség Jaroslav Línek idomárlovast a Doppingellenőr és a Dopping állatorvos rossz hírnevének keltése, valamint valótlan állítások terjesztése miatt 3 hónapra (2021. szeptember 8-tól 2021. december 8-ig bezárólag) eltiltotta az idomári tevékenység végzésétől, valamint javasolja a Lóversenyzést Felügyelő Bizottságnak, hogy kérje a szlovák Versenyszervezőt nevezett idomárlovas működési engedélyének az eltiltás idejére való visszavonását.

A diszkvalifikálások utáni hivatalos eredmények:

A diszkvalifikálások utáni megváltozott befutási sorrendek a fogadásokat érdemben nem érintik!

Galopp - Júliusi versenyek, 2021.
Tizenötödik nap, Július 4., Vasárnap

Pálya: 11 - Kincsem Park

117. 3. WALLIS MOTOR - FLANDORFFER TAMÁS EMLÉKVERSENY (I.kat.)
1200 m
700000, 280000, 210000, 140000, 70000 Ft

I. (1) **Vain Hope** 62.5 Stanislav Georgiev **72.5** 2.2 *SVK*
4szk Gutaifan - Vale Of Belvoir / Mull Of Kintyre (Stanislav Georgiev) - Alen Poljak d.o.o.

II. (2) **Simply The Best** 59.5 Zdenko Smida **68.5** 2.3 *SVK*

III. (5) **Marlon** 56.0 Gönczi Rebeka **63** 4.4 *107*

IV. (3) **Scandinavian Lady** 57.5 Jirí Palík **62** 22.5 *107*

V. (8) **Sword of Lucky** 56.0 Antonio Fresu **62** 11.5 *78*

6. **La Lianga** 56.0 Martin Laube **57.5** 38.1 *96*

7. **Klaudia Livius** 51.5 Mocsinka Vivien **56** 36.8 *104*

8. **Melmet** 55.5 Nagy Tamás **54** 14.1 *34*

disq. **Datthirey** 56.0 Alberto Sanna **68** 13.2 *SVK*

Lefutási idő: 1:10.2 (részidőt nem mértek)
Biztosan: 1 3/4, 5/4, 2, 2 1/2, 2, 1, 3/4, 6

A Versenyintézőség a Célbíró által elsőnek helyezett Datthirey-t (7) pozitív doppingvizsgálati eredménye miatt a versenyből diszkvalifikálta.

Hivatalosan közlik

A kölni doppinglaboratórium jelentése alapján az alábbi vizsgálati eredmény NEGATÍV:

2021. 06. 05.	Erzsébet Királyné Díj	REBEL'S ANGEL	I. helyezett
2021. 06. 05.	Alagi Díj	SAMBO	II. helyezett
2021. 06. 22.	Tréningből	YOYOBA	
2021. 06. 22.	Tréningből	SAMBO	
2021. 06. 22.	Tréningből	TILTOTT GYÜMÖLCS	
2021. 06. 22.	Tréningből	ARHIMED	
2021. 06. 22.	Tréningből	ROSA CHAM	
2021. 06. 22.	Tréningből	EGGI'S CHOICE	
2021. 07. 04.	99. Magyar Derby	TEDDY BEAR	verseny előtt
2021. 07. 04.	99. Magyar Derby	SHY BOY	verseny előtt
2021. 07. 04.	Agrárminiszter Díja - Buccaneer Díj	CIRFANDLI	I. helyezett
2021. 07. 04.	Equine Products Hendikep	LEVENDULA	I. helyezett
2021. 07. 04.	99. Magyar Derby	BINABIK	III. helyezett
2021. 07. 04.	99. Magyar Derby	SHY BOY	I. helyezett
2021. 07. 25.	Hesp Róbert Emlékverseny	SIMPLY THE BEST	I. helyezett

Napi lóversenyprogram - 2021. augusztus 29., vasárnap

Kincsem Park	**pálya: 11**	14.00	14.30	15.00	15.30	16.00	16.30	17.00	17.30	
Kincsem+	**pálya: 1**	15.15								

A Kincsem+ futam részletes versenyprogramját keresse a www.lovifogadas.hu oldalon!

A vasárnapi galopp versenyfeltételei

166/I. NYERETLEN KÉTÉVESEK VERSENYE (IV.kat.) (szintetikus pálya) 1100 m
67.450 Ft (33.725,20.235, 13.490 Ft) tenyésztési prémium a hazai tenyésztésű ló tenyésztőjének.67.450 Ft (33.725,20.235, 13.490 Ft) tulajdonosi prémium a hazai tenyésztésű ló futtatójának. Hazai idomításban álló nyeretlen 2é lovaknak. Teher 58 kg. Indulóadási díj 7100 Ft.

167/II. FELSŐGÖDTELEPI HENDIKEP (V/b.) (szintetikus pálya) 2200 m
45.600 Ft (22.800, 13.680, 9.120 Ft) tenyésztési prémium a hazai tenyésztésű ló tenyésztőjének.45.600 Ft (22.800, 13.680, 9.120 Ft) tulajdonosi prémium a hazai tenyésztésű ló futtatójának. Hazai idomításban álló 3é +19,5 4é és idb. lovaknak +25 Indulóadási díj 4800 Ft.

168/III. NYERETLENEK VERSENYE (V.kat.) (szintetikus pálya) 1600 m
50.350 Ft (25.175, 15.105, 10.070 Ft) tenyésztési prémium a hazai tenyésztésű ló tenyésztőjének.50.350 Ft (25.175, 15.105, 10.070 Ft) tulajdonosi prémium a hazai tenyésztésű ló futtatójának. Hazai idomításban álló és hazai tenyésztésű nyeretlen 3é és idb. lovaknak. Teher 3é 60 1/2 kg, 4é és idb. 64 kg. A hendikepre minősített, 2.-3.-nak helyezve nem volt lovaknak 1 1/2 kg, 4.-5.-nek helyezve nem volt lovaknak 3 kg eng. Indulóadási díj 5300 Ft.

169/IV. MAYERFFY FERENC EMLÉKVERSENY HENDIKEP (IV.o.) (szintetikus pálya) 1400 m
60.800 Ft (30.400, 18.240, 12.160 Ft) tenyésztési prémium a hazai tenyésztésű ló tenyésztőjének.60.800 Ft (30.400, 18.240, 12.160 Ft) tulajdonosi prémium a hazai tenyésztésű ló futtatójának. Hazai idomításban álló 3é +8 4é és idb. lovaknak +11 Indulóadási díj 6400 Ft.

170/V. GRÓF SZAPÁRY GYULA EMLÉKVERSENY HENDIKEP (III.o.) (szintetikus pálya) 1600 m
72.200 Ft (36.100, 21.660, 14.440 Ft) tenyésztési prémium a hazai tenyésztésű ló tenyésztőjének.72.200 Ft (36.100, 21.660, 14.440 Ft) tulajdonosi prémium a hazai tenyésztésű ló futtatójának. 3é +0,5 4é és idb. lovaknak +4 Indulóadási díj 7600 Ft.

171/VI. GÖDI DÍJ (IV.kat.) (szintetikus pálya) 1400 m
67.450 Ft (33.725,20.235, 13.490 Ft) tenyésztési prémium a hazai tenyésztésű ló tenyésztőjének.67.450 Ft (33.725,20.235, 13.490 Ft) tulajdonosi prémium a hazai tenyésztésű ló futtatójának. Hazai idomításban álló, bármely évben 390.000 Ft értékű versenyt, vagy III. kategóriás, ill. magasabb besorolású külföldi versenyt nem nyert 3é és idb. lovaknak. Teher 3é 57 kg, 4é és idb. 60 kg. A folyó és a múlt évben nyert minden 245.000 Ft értékű korteherversenyért 1 kg, 325.000Ft értékű versenyért 2 kg, 385.000 Ft értékű versenyért 3 kg több, éspedig halmozva 5 kg-ig. Bármely évben nyert 270.000 Ft értékű korteherversenyért 1 kg több. A folyó és a múlt évben korteherversenyt nem nyert lovaknak 1 kg eng. Indulóadási díj 7100 Ft.

172/VII. NYÁRI HENDIKEP (I.o.) (szintetikus pálya) 1200 m
95.000 Ft (47.500, 28.500, 19.000 Ft) tenyésztési prémium a hazai tenyésztésű ló tenyésztőjének.95.000 Ft (47.500, 28.500, 19.000 Ft) tulajdonosi prémium a hazai tenyésztésű ló futtatójának. 3é -8,5 4é és idb. lovaknak -6 Indulóadási díj 10000 Ft.

173/VIII. KINCSEM ISTÁLLÓ UDVARHÁZ HENDIKEP (V.o.) (szintetikus pálya) 1100 m
49.400 Ft (24.700, 14.820, 9.880 Ft) tenyésztési prémium a hazai tenyésztésű ló tenyésztőjének.49.400 Ft (24.700, 14.820, 9.880 Ft) tulajdonosi prémium a hazai tenyésztésű ló futtatójának. Hazai idomításban álló 3é +15,5 4é és idb. lovaknak +18 Indulóadási díj 5200 Ft.

2021.08.29 **I. FUTAM**

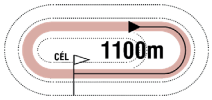

14:00

(166)

Pálya: **11 - Kincsem Park**
A futam neve: **NYERETLEN KÉTÉVESEK VERSENYE** (IV.kat.) **(szintetikus pálya)**
Összdíjazás: **710000 Ft** (355000, 142000, 106500, 71000, 35500)
Egyéb információ: **A Connolly's RED MILLS különdíja a győztes ló idomárjának.**
Díjátadás versenynapon kívül!

1 Masarati Twister (GER) * **58.0 Paizs Gábor** (52,5-17) (Piros-fehér kockák, fehér ujjak, piros-fehér sapka)
2 pm Maxios (GB) - Monastrella (FR) / Sinndar (IRE) **Maronka Gábor** **Istálló: JURKIC - SPORT**
Startbox: 4 Élet stat.: 1, 0-1, 71000 Ft 2021: 1, 0-1, 71000 Ft 2020: 0, 0-0, 0 Ft Tenyésztő: Gestüt Römerhof, Germany 142

2021.08.08	**4/6**	**45.5**	1000	Kincsem Park	(3.0)	IV. kat.	ifj. Kozma István	58.0	0:59.3	54	(8.5)	Heebie Jeebies-Suhanó Üstökös-Esti Szél

2 Maxim (GER) **58.0 Bakos Gábor** (31,2-16) (Szürke, fehér V, rózsaszin ujjak és sapka)
2 pm Maxios (GB) - Mukaabra (GB) / Iffraaj (GB) **Bakos Gábor** **Istálló: Jazy Team i.**
Startbox: 5 Élet stat.: 2, 0-2, 106500 Ft 2021: 2, 0-2, 106500 Ft 2020: 0, 0-0, 0 Ft Tenyésztő: Gestüt Brümmerhof, Germany 134

2021.08.01	**5/10**	**52**	1400	Kincsem Park	(3.0)	IV. kat.	Bakos Gábor	58.0	1:26.9	55.5	(5)	Sempelior-Dorka Sts-Trigger
2021.06.13	**4/4**	**49**	1000	Kincsem Park	(3.0)	IV. kat.	Bakos Gábor	58.0	1:01.2	52	(4)	First Girl-Masamód-Delikát

3 Shanzon **58.0 ifj. Kozma István** (63,13-12) (Piros, arany rombusz, fekete ujjak és p.-a. sapka)
2 pm Category Five (IRE) - Sharon's Stone / Satin Stone (USA) **Farkas Levente** **Istálló: M.K.F. Horse Racing**
Startbox: 2 Élet stat.: 0, 0-0, 0 Ft 2021: 0, 0-0, 0 Ft 2020: 0, 0-0, 0 Ft Tenyésztő: Bácsalmási Agráripari Zrt. -

4 Kokárda **56.5 Mocsinka Vivien** (52,10-14) (Sötétzöld, sárga sapka)
2 pk Move Your Vision (IRE) - Katie's Kiss (GB) / Bahamian Bounty (GB) **Molnár Orsolya** **Istálló: BÁBOLNA**
Startbox: 3 Élet stat.: 0, 0-0, 0 Ft 2021: 0, 0-0, 0 Ft 2020: 0, 0-0, 0 Ft Tenyésztő: Bábolna Nemzeti Ménesbirtok -

5 Poccomio (IRE) **56.5 Jozef Parigál** (41,9-7) (Fekete, kék kockás szalag és ujjak, s.kék sapka)
2 pk Dandy Man (IRE) - Pilot Hill (IRE) / Intikhab (USA) **Stanislav Georgiev** **Istálló: Sindikat Prumus**
Startbox: 6 Élet stat.: 0, 0-0, 0 Ft 2021: 0, 0-0, 0 Ft 2020: 0, 0-0, 0 Ft Tenyésztő: Ballyhane Stud -

6 Star Red Dwarf **56.5 Nagy Tamás** (90,16-20) (Fehér, piros motívum, fehér-piros sapka)
2 pk Red Price Gift (IRE) - Star Lady (CRO) / Giuliano Bih (IRE) **Zaláné Nyulasi Fruzsina** **Istálló: Takashi Saito**
Startbox: 1 Élet stat.: 0, 0-0, 0 Ft 2021: 0, 0-0, 0 Ft 2020: 0, 0-0, 0 Ft Tenyésztő: Benes János -

7 Szumátra **56.5 Benedek Zoltán** (46,3-10) (Sötétkék, narancssárga gyűrűk és sapka)
2 stpk Zazou (GER) - Storm / Noble Law (GB) **Zaláné Nyulasi Fruzsina** **Istálló: Box - Everest i.**
Startbox: 7 Élet stat.: 0, 0-0, 0 Ft 2021: 0, 0-0, 0 Ft 2020: 0, 0-0, 0 Ft Tenyésztő: dr. Kovács Petra -

Poccomio (IRE) 1.5 kg túlsúllyal indul. Fogadási típusok: Tét, Hely, Befutó, Hármasbefutó
Figyelem, ebben a futamban a Totalizatőr két HELY osztalékot fizet!

A két már látott csikó komoly esélynek tűnik. Masarati Twister második versenyében már nyerhet. Maxim rutinja győzelmet érhet. Shanzon a már látott Sodokuval közel azonos állapotban van, helyre érhet. Kokárda pénzes futásban bízhat. A champion istállóból futó Poccomio a favoritok legnagyobb ellenfele lehet. Star Red Dwarf öreg lovakkal dolgozott ezen a távon, őt várja istállója előrébb. Szumátra, Esti szélnél két hosszal volt jobb munkában, a származása alapján az őszi hosszabb távú versenyekben lehet eredményes.

Véleményünk: Maxim (2) – Masarati Twister (1) – Poccomio (5)

Látogatási szabályok és regisztráció

A hatályban lévő rendelet alapján a Kincsem Park eseményeit és versenyeket kizárólag védettségi igazolvánnyal rendelkezők látogathatják. A védettségi igazolvány a Kincsem Kapunál, a Főbejáratnál kerül ellenőrzésre.

A versenyen közreműködő személyek (trénerek, lovasok, istálló- és szállítószemélyzet) a Gazdasági Bejáraton léphetnek be a Kincsem Park területére. A trénerek és lovasok neve ismert a Turf Magazinból, így az ő regisztrációjuk nem szükséges. A védettségi igazolvánnyal nem rendelkező istálló- és szállítószemélyzet regisztrációját a trénerek a regisztracio@kincsempark.hu e-mail címen adhatják le a versenynapot megelőző csütörtök 18 óráig.

A versenyen közreműködő, de védettségi igazolvánnyal nem rendelkező személyek (istálló- és szállítószemélyzet), kizárólag érvényes regisztrációval léphetnek be a Kincsem Park területére!

A Mázsaház területére kizárólag a trénerek (vagy az általuk előzetesen regisztrált megbízottjaik), illetve a versenylovasok és a mázsáló léphetnek be!

Kincsem Nemzeti Kft.

Szeptemberi csere

Szeptemberben a Nemzetközi Lóverseny és Food Truck Show hétvégéjén az ügető és a galopp versenynap helyet cserél:
11-én szombaton a telivérek, 12-én vasárnap az ügető szakág kiválóságai állnak starthoz.
Az utóbbi napon két kiemelt verseny a Marschall József Emlékverseny és a Hungária Díj vár ránk,
a galopp szakág szombaton többek között a Kincsem Díjra, az Imperiál Díjra és Overdose Díjra készül.

A jackpot összegével a fogadásszervező az adott játékban képzett nyereményalapot megnöveli.
A jackpot összegével megemelt nyereményalap a nyertes fogadók között kerül felosztásra oly módon, hogy azt a kihirdetett és kifizetett nyeremény osztalék együttesen tartalmazza.

GALOPP

50.000 Ft jackpot Tétre

2021.08.29 **II. FUTAM**

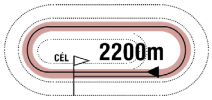

14:30

(167)

Pálya: **11 - Kincsem Park**
A futam neve: **FELSŐGÖDTELEPI HENDIKEP** (V/b.) **(szintetikus pálya)**
Összdíjazás: **480000 Ft** (240000, 96000, 72000, 48000, 24000)

1 Rubidium *

67.5 Kriskó Norbert (23,2-7) (Piros, fekete korona és piros sapka)

4 pk Garabonciás (GER) - Ragazza Nera / Gold and Ivory (USA) **Korona Károly** **Istálló: Korona i.**

Startbox: 3 Élet stat.: 21, 2-5, 779000 Ft 2021: 5, 0-4, 250000 Ft 2020: 12, 2-1, 529000 Ft Tenyésztő: Vilimi Zsófia, Salgótarján 154

2021.08.15	**2/7**	**39.5**	1600	Kincsem Park	(j)	V. o.	Kriskó Norbert	57.5	1:42.5	36.5	(nyak)	Sáska-Rubidium-Vaslady
2021.06.20	**disq/8**	**-**	1600	Kincsem Park	(j)	V/b.	Szala Cintia	62.0	1:42.3	28.5	(14)	Sáska-Hucsucso-Zágráb
2021.05.30	**5/13**	**32.5**	2200	Kincsem Park	(j)	V. o.	Gárdonyi Fruzsina am.	57.5	2:21.8	53.5	(8)	Illyés-Mystic Lady-Running Wild
2021.05.16	**4/10**	**34.5**	2000	Kincsem Park	(j)	V/b.	Morvai Előd	63.5	2:10.5	49.5	(6.5)	Molenaer-Down Under-Zágráb
2021.04.18	**3/9**	**35.5**	1900	Kincsem Park	(j)	V/b.	Morvai Előd	63.5	2:03.9	34.5	(1)	Down Under-Mítikus-Rubidium

2 Katchanka (FR) *

66.5 Kelemen Zénó (3.5) (20,1-9) (Fehér, piros-fehér-zöld gyűrűk és ujjak, piros sapka)

4 pk Manduro (GER) - Djebel Amour (USA) / Mt Livermore (USA) **Soltész András** **Istálló: Soltész ménes**

Startbox: 4 Élet stat.: 17, 1-9, 769000 Ft 2021: 6, 0-3, 266500 Ft 2020: 11, 1-6, 502500 Ft Tenyésztő: Mr Thierry de la Heronniere & Mr F. Flechner 128

2021.07.25	**6/9**	**38**	2000	Kincsem Park	(3.0)	IV. o.	Benedek Zoltán	54.0	2:06.7	57	(8.5)	Running Wild-Tűzfészek-Brainiac
2021.06.27	**3/6**	**39.5**	1900	Kincsem Park	(j)	IV. kat.	Kelemen Zénó	54.0	2:02.8	52	(5.5)	Marshmallow-Liebeskind-Katchanka
2021.05.30	**11/13**	**-**	2200	Kincsem Park	(j)	V. o.	Benedek Zoltán	63.5	2:21.8	53.5	(18)	Illyés-Mystic Lady-Running Wild
2021.05.09	**4/13**	**37**	2000	Kincsem Park	(j)	IV. o.	Benedek Zoltán	57.0	2:07.4	47.5	(6)	Running Wild-Hong Kong-Juvenile
2021.04.11	**9/12**	**34**	1600	Kincsem Park	(j)	IV. o.	Kelemen Zénó	54.0	1:40.7	63.5	(14)	Tervel-Chin Chin-Hurrikán

3 Schneerose *

63.5 Suták Csenge (78,11-16) (Sötétkék-fehér kockák, sötétkék ujjak és sapka)

4 sk Egerton (GER) - Schneiderfáni / Jolly Groom (USA) **Suták János** **Istálló: Nomád i.**

Startbox: 1 Élet stat.: 20, 2-8, 1097000 Ft 2021: 6, 0-5, 498000 Ft 2020: 11, 2-3, 599000 Ft Tenyésztő: Bábolna Nemzeti Ménesbirtok 150

2021.08.15	**2/5**	**-**	3600	Kincsem Park	(3.0)	G.v.	Tamás Csaba	60.0	4:16.5	-	(4.5)	Sambo-Schneerose-Mont Master
2021.07.04	**3/6**	**-**	3200	Kincsem Park	(3.0)	G.v.	Tamás Csaba	63.0	3:50.8	-	(8.5)	Sambo-Mont Master-Schneerose
2021.06.05	**3/4**	**-**	3200	Kincsem Park	(3.0)	G.v.	Tamás Csaba	59.5	3:47.4	-	(7)	Silent Water-Mont Master-Schneerose
2021.05.16	**6/10**	**30.5**	2000	Kincsem Park	(j)	V/b.	Májer Cintia am.	64.0	2:10.5	49.5	(11)	Molenaer-Down Under-Zágráb
2021.04.04	**5/6**	**32**	1900	Kincsem Park	(j)	V. o.	Jeles Eszter am.	59.0	2:04.8	49.5	(8.5)	Teddy Bear-Wallstreet Journey-Arc

4 Qsz Qsz *

60.5 Jozef Parigál (41,9-7) (Rózsaszin-s.kék kockák, rózsaszin ujjak és r.szin s.)

3 pk Steady As A Rock (FR) - Qmisz / Satin Stone (USA) **Suták János** **Istálló: Nomád i.**

Startbox: 6 Élet stat.: 8, 0-3, 131500 Ft 2021: 5, 0-2, 98000 Ft 2020: 3, 0-1, 33500 Ft Tenyésztő: Bácsalmási Agráripari Zrt. 161

2021.08.22	**6/6**	**30**	1400	Kincsem Park	(j)	V. o.	Jeles Eszter am.	55.5	1:28.0	49.5	(15)	Botaniste-Hucsucso-Keszkenő
2021.07.04	**6/12**	**30**	2000	Kincsem Park	(j)	V. o.	Suták Csenge	57.5	2:07.9	44.5	(16)	Down Under-Hong Kong-Mystic Lady
2021.06.05	**5/9**	**31.5**	1600	Kincsem Park	(j)	V. o.	Suták Csenge	58.0	1:40.6	54	(16)	Goosebump-Charger-Hucsucso
2021.05.23	**3/6**	**36**	1600	Kincsem Park	(j)	V/b.	Májer Cintia am.	64.0	1:42.3	43	(11)	Liebeskind-Kapdarkey-Qsz Qsz
2021.03.21	**6/7**	**33.5**	1400	Kincsem Park	(j)	V. o.	Suták Csenge	58.0	1:30.0	51.5	(13)	Voyager-Igazgató-His Majesty

5 Brigetio DL

58.5 Kun Ferenc (6,0-2) (Zöld, piros öv, fehér ujjak és sapka)

3 szk Kardiv (GER) - Babylon DL / King's Honor (GER) **Székely Károly** **Istálló: Pannonstar Racing Team i.**

Startbox: 2 Élet stat.: 5, 0-0, 0 Ft 2021: 2, 0-0, 0 Ft 2020: 3, 0-0, 0 Ft Tenyésztő: Domján Lajos, Győr 82

2021.05.30	**13/13**	**-**	2200	Kincsem Park	(j)	V. o.	Fodor Melinda	51.0	2:21.8	53.5	(számt.)	Illyés-Mystic Lady-Running Wild
2021.04.18	**9/9**	**-**	1900	Kincsem Park	(j)	V/b.	Kun Ferenc	61.5	2:03.9	34.5	(33)	Down Under-Mítikus-Rubidium
2020.12.13	**8/11**	**36**	1400	Kincsem Park	(j)	IV. kat.	Benedek Zoltán	57.5	1:29.6	53	(18)	Sugarbird-Kaukázus-Light to Dream
2020.11.29	**9/13**	**34.5**	1600	Kincsem Park	(j)	IV. kat.	Benedek Zoltán	57.5	1:44.3	53	(18)	Rébék-Gerappa Sts-Envious
2020.11.08	**7/14**	**45**	1600	Kincsem Park	(3.5)	IV. kat.	Benedek Zoltán	57.5	1:47.9	54	(7.5)	Mojito-Illyés-Brainiac

6 La Manche (FR)

58.5 Paizs Gábor (52,5-17) (Sárga-zöld, sárga ujjak, zöld gallér, zöld sapka)

3 pm Mukhadram (GB) - Lidaya (USA) / Elusive Quality (USA) **Pap Gabriella** **Istálló: Tatai i.**

Startbox: 5 Élet stat.: 5, 0-1, 106000 Ft 2021: 5, 0-1, 106000 Ft 2020: 0, 0-0, 0 Ft Tenyésztő: Tehran Horse Sales 164

2021.08.22	**6/9**	**39**	1900	Kincsem Park	(j)	V. kat.	Suták Csenge	59.5	2:02.4	48.5	(11)	Fragile Planet-Impossible Star-Herastias
2021.08.08	**6/9**	**26**	2000	Kincsem Park	(j)	V. o.	Suták Csenge	54.5	2:06.7	35	(15)	Bryan-Mystic Lady-Herastias
2021.07.25	**6/7**	**-**	1400	Kincsem Park	(j)	V. o.	Ördög Alen	53.0	1:28.5	39	(18)	Hucsucso-Allűr-My Little Zazou
2021.06.27	**2/8**	**41**	1600	Kincsem Park	(j)	V. kat.	Cserei Szabolcs	58.5	1:43.9	49.5	(5)	Moranco Bareliere-La Manche-Estepona
2021.04.25	**6/9**	**31**	1600	Kincsem Park	(j)	V. kat.	Suták Csenge	62.0	1:40.6	49.5	(20)	Phillipines-Hong Kong-Molenaer

Brigetio DL 2.0 kg túlsúllyal indul. Fogadási típusok: Tét, Hely, Befutó, Hármasbefutó
Figyelem, ebben a futamban a Totalizatőr két HELY osztalékot fizet!

Idei nyeretlenek találkoznak. Rubidium biztató futás után indul, itt már nyerhet. Katchanka formái nem rosszak, mégsem tud velük közel végezni. Schneerose jól mozgott a gátakon, lehet benne javulás, ami a győzelmet jelentheti a számára. Qsz Qsz zsokéval sokkal jobb lehet, pláne ebben a mezőnyben. Brigetio DL régen futott és akkor sem jól, csak komoly javulással jöhet szóba. La Manche pénzért futhat.

Véleményünk: Rubidium (1) – Schneerose (3) – Katchanka (2)

Ahol a klasszikus versenylovak nevelkednek

BÁBOLNA NEMZETI MÉNESBIRTOK – DIÓSPUSZTAI MÉNES

Látogasson meg minket és árverésre kerülő éves csikóinkat nyílt napunkon 2021. augusztus 28.-án szombaton 10:00 – 13:00 óra között Diószpusztán a Nemzeti Ménesben!

Az elmúlt időszakban olyan klasszisokat adtunk a versenypályára, mint **ESTI FÉNY** (2018. Magyar Derby és Nemzetközi Kincsem Díj győztes), **LILI** (2019. Magyar Kancadíj és Hazafi Díj győztes, Magyar Derby második), **ARKTISZ** (2020. Alagi Díj győzelem, Osztrák Derby második), **CIRFANDLI** (2020. Év Lova), **SHY BOY** (2021. Magyar Derby győztes).

További információ: hegedus.zsolt@babolnamenes.hu és a www.babolnamenes.hu

2021.08.29 **III. FUTAM**

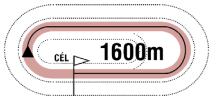

15:00

(168)

Pálya: **11 - Kincsem Park**
A futam neve: **NYERETLENEK VERSENYE** (V.kat.) **(szintetikus pálya)**
Összdíjazás: **530000 Ft** (265000, 106000, 79500, 53000, 26500)

1 Hacker *

60.5 Suták Csenge (78,11-16) (Zöld, fekete csíkos ujjak, sárga sapka)

3 stpm Dr Guru (GB) - Hóvirág / Palm Sunday **Pap Gabriella** **Istálló: Bogárzói i.**

Startbox: 7 Élet stat.: 2, 0-0, 0 Ft 2021: 2, 0-0, 0 Ft 2020: 0, 0-0, 0 Ft Tenyésztő: Slezák Mónika 127

2021.07.25	**10/10**	-	1600	Kincsem Park	(j)	V. kat.	Paizs Gábor	59.5	1:41.7	52	(37)	Hong Kong-Bubesz-Szokatlan
2021.05.16	**11/11**	-	1400	Kincsem Park	(j)	V. kat.	Garai Roland am.	58.5	1:27.4	52.5	(58)	Bellissima Mia-Eminent Victory-Ice Venom

2 Júlia

59.5 Ördög Alen (3.5) (29,2-2) (Fekete, ezüst gyűrűk, ujjak és sapka.)

5 pk Ryan (IRE) - Jubilantka (IRE) / Byron (GB) **Ribárszki Sándor** **Istálló: PLACEBO**

Startbox: 2 Élet stat.: 9, 0-0, 0 Ft 2021: 4, 0-0, 0 Ft 2020: 1, 0-0, 0 Ft Tenyésztő: Bábolna Nemzeti Ménesbirtok 149

2021.08.08	**6/9**	**15.5**	1400	Kincsem Park	(j)	V/b.	Fodor Melinda	50.0	1:28.6	32	(7.5)	Szurya-Vaslady-Hucsucso
2021.07.25	**6/10**	**18.5**	1600	Kincsem Park	(j)	V/b.	Fodor Melinda	50.5	1:44.2	34	(6.5)	Vaslady-Bryan-Arc
2021.06.13	**10/12**	-	2000	Kincsem Park	(j)	V/b.	Fodor Melinda	52.0	2:10.2	49.5	(17)	Juvenile-Down Under-Bryan
2021.05.16	**7/10**	-	2000	Kincsem Park	(j)	V/b.	Fodor Melinda	54.0	2:10.5	49.5	(17)	Molenaer-Down Under-Zágráb
2020.10.25	**10/11**	-	1600	Kincsem Park	(j)	V. kat.	ifj. Kozma István	59.5	1:41.0	61	(38)	Blazing Comet-Theblacklist-No Days Off

3 Arc

59.0 Nagy Arnold (0,0-0) (Sötétzöld, sárga sapka)

3 szk Stormy River (FR) - Alsace (GB) / King's Best (USA) **Zaláné Nyulasi Fruzsina** **Istálló: BÁBOLNA**

Startbox: 6 Élet stat.: 10, 0-5, 279500 Ft 2021: 6, 0-4, 246000 Ft 2020: 4, 0-1, 33500 Ft Tenyésztő: Bábolna Nemzeti Ménesbirtok 143

2021.08.08	**7/9**	**16.5**	2000	Kincsem Park	(j)	V. o.	Hrubos Boróka am.	47.5	2:06.7	35	(18)	Bryan-Mystic Lady-Herastias
2021.07.25	**3/10**	**31.5**	1600	Kincsem Park	(j)	V/b.	Hrubos Boróka am.	54.0	1:44.2	34	(2)	Vaslady-Bryan-Arc
2021.06.13	**8/12**	**23.5**	2000	Kincsem Park	(j)	V/b.	Vámos Mercédesz	53.0	2:10.2	49.5	(14)	Juvenile-Down Under-Bryan
2021.05.23	**4/6**	**24**	1600	Kincsem Park	(j)	V/b.	Hrubos Boróka am.	53.5	1:42.3	43	(13)	Liebeskind-Kapdarkey-Qsz Qsz
2021.04.18	**4/9**	**30.5**	1900	Kincsem Park	(j)	V/b.	Vámos Mercédesz	53.5	2:03.9	34.5	(4.5)	Down Under-Mítikus-Rubidium

4 Árnika

59.0 Mocsinka Vivien (52,10-14) (Sötétzöld, fehér sapka)

3 pk Move Your Vision (IRE) - Aeronwy Thomas (IRE) / Dylan Thomas (IRE) **Molnár Orsolya** **Istálló: BÁBOLNA**

Startbox: 8 Élet stat.: 1, 0-0, 0 Ft 2021: 1, 0-0, 0 Ft 2020: 0, 0-0, 0 Ft Tenyésztő: Bábolna Nemzeti Ménesbirtok 5

2021.03.21	**7/8**	**46.5**	1200	Kincsem Park	(j)	V. kat.	Gönczi Rebeka	60.5	1:16.8	54	(6.5)	Admirable Louvre-Kötéltáncos-Funny Girl

5 Rain Man

59.0 Nagy Tamás (90,16-20) (Sötétzöld, sárga csillagok, s.zöld sapka)

3 pm Anodin (IRE) - Rainfire (FR) / Rainbow Quest (USA) **Zaláné Nyulasi Fruzsina** **Istálló: TRUDI i.**

Startbox: 5 Élet stat.: 3, 0-1, 26500 Ft 2021: 3, 0-1, 26500 Ft 2020: 0, 0-0, 0 Ft Tenyésztő: Bábolna Nemzeti Ménesbirtok 164

2021.08.22	**7/9**	**35**	1900	Kincsem Park	(j)	V. kat.	Nagy Tamás	59.5	2:02.4	48.5	(15)	Fragile Planet-Impossible Star-Herastias
2021.07.25	**6/10**	**37.5**	1600	Kincsem Park	(j)	V. kat.	Mocsinka Vivien	59.5	1:41.7	52	(15)	Hong Kong-Bubesz-Szokatlan
2021.06.27	**5/8**	**39**	1600	Kincsem Park	(j)	V. kat.	Nagy Tamás	62.0	1:43.9	49.5	(10)	Moranco Bareliere-La Manche-Estepona

6 Seventh Sense *

59.0 Mészáros Zsolt (20,2-6) (Kék, sárga kockák, sárga sapka)

3 pm Move Your Vision (IRE) - Snow Mist (GB) / Clodovil (IRE) **Szuna Szabolcs** **Istálló: Szenttamási i.**

Startbox: 3 Élet stat.: 7, 0-3, 132500 Ft 2021: 7, 0-3, 132500 Ft 2020: 0, 0-0, 0 Ft Tenyésztő: Törökszentmiklósi Mg.Zrt., Szenttamási ménes 164

2021.08.22	**4/9**	**39**	1900	Kincsem Park	(j)	V. kat.	Mészáros Zsolt	58.0	2:02.4	48.5	(9)	Fragile Planet-Impossible Star-Herastias
2021.08.08	**9/9**	**18.5**	2000	Kincsem Park	(j)	V. o.	Ján Havlík	59.5	2:06.7	35	(27)	Bryan-Mystic Lady-Herastias
2021.07.25	**5/10**	**39.5**	1600	Kincsem Park	(j)	V. kat.	Jaroslav Línek	58.0	1:41.7	52	(11)	Hong Kong-Bubesz-Szokatlan
2021.06.27	**6/8**	**29**	1600	Kincsem Park	(j)	V. kat.	Benedek Zoltán	62.0	1:43.9	49.5	(20)	Moranco Bareliere-La Manche-Estepona
2021.06.13	**4/7**	**49**	1400	Kincsem Park	(j)	V. kat.	Jakub Pavlicek	60.0	1:28.2	54	(4.5)	Marshmallow-Allűr-Kötéltáncos

7 Antarktika CsCs *

56.0 ifj. Kozma István (63,13-12) (Piros, fehér gyűrűk, kék sapka)

3 pk Óbuda (GB) - Agapé / Lidohill (GB) **Csontos Pál** **Istálló: EB szindikátus**

Startbox: 4 Élet stat.: 10, 0-0, 0 Ft 2021: 6, 0-0, 0 Ft 2020: 4, 0-0, 0 Ft Tenyésztő: Barabás Zita 115

2021.07.04	**6/6**	-	3200	Kincsem Park	(3.0)	G.v.	Benkő Ádám	57.0	3:50.8	-	(17)	Sambo-Mont Master-Schneerose
2021.06.13	**10/12**	**24.5**	2000	Kincsem Park	(j)	V/b.	Benkő Ádám	57.0	2:10.2	49.5	(17)	Juvenile-Down Under-Bryan
2021.05.30	**9/10**	-	1300	Kincsem Park	(j)	V/b.	ifj. Fejes Lajos	60.5	1:20.8	46.5	(24)	Lancaster Dream-Centrum-Forgiven
2021.05.16	**9/10**	-	2000	Kincsem Park	(j)	V/b.	ifj. Fejes Lajos	60.0	2:10.5	49.5	(30)	Molenaer-Down Under-Zágráb
2021.05.09	**6/8**	**31.5**	1200	Kincsem Park	(j)	V. o.	Vámos Mercédesz	52.5	1:15.5	39.5	(9)	Wesley-Dormi-Quint

8 Criminális

56.0 Kocka Ákos (2,0-0) (Zöld, fekete csíkok és sapka)

3 pk Rendezvous (IRE) - Crimson (IRE) / Fasliyev (IRE) **Puskás József** **Istálló: Szikháti i.**

Startbox: 1 Élet stat.: 5, 0-0, 0 Ft 2021: 2, 0-0, 0 Ft 2020: 3, 0-0, 0 Ft Tenyésztő: Bácsalmási Agráripari Zrt. 110

2021.06.27	**8/8**	**20.5**	1600	Kincsem Park	(j)	V. kat.	Kocka Ákos	58.5	1:43.9	49.5	(25)	Moranco Bareliere-La Manche-Estepona
2021.06.13	**7/7**	**30.5**	1400	Kincsem Park	(j)	V. kat.	Kocka Ákos	58.5	1:28.2	54	(22)	Marshmallow-Allűr-Kötéltáncos
2020.10.25	**7/9**	**27.5**	1400	Kincsem Park	(4.0)	IV. kat.	Kocka Ákos	56.5	1:30.7	55.5	(27)	Turbina-Odyssey-Tervel
2020.09.27	**8/10**	**36.5**	1200	Kincsem Park	(3.5)	IV. kat.	Kocka Ákos	56.5	1:14.5	51	(15)	Tormenta Pulpit-Charger-Klaudia Livius
2020.08.30	**14/15**	**22.5**	1200	Kincsem Park	(3.0)	IV. kat.	Kocka Ákos	56.5	1:10.8	56	(34)	Mystic Maleficent-Diadora Sts-Tervel

Criminális 2.0 kg túlsúllyal indul. Fogadási típusok: Tét, Hely, Befutó, Hármasbefutó

Hacker mindkét versenyében nagyon messze volt. Júlia lassan, de javulgat, pénzes helyen ragadhat. Arc utolsó versenyétől eltekintve nyerhet. Árnika nem volt messze elsőre, ebben a mezőnyben közeli esély. Rain Man és Seventh Sense legutóbb is együtt futott, utóbbi korrigált, most még jobb lehet. Antarktika CsCs-t előre hozhatta a gátverseny, lovasát és távját is keresi. Criminális ebben a mezőnyben megindulhat.

Véleményünk: Seventh Sense (6) - Rain Man (5) – Árnika (4)

Kincsem+ futam: 15.15 - Deauville (galopp)

A fogadási ajánlatot keresse a www.lovifogadas.hu oldalon, illetve a Kincsem Parkban!

2021.08.29 **IV. FUTAM**

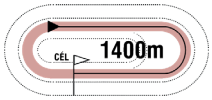

15:30

(169)

Pálya: **11 - Kincsem Park**
A futam neve: **MAYERFFY FERENC EMLÉKVERSENY HENDIKEP** (IV.o.) **(szintetikus pálya)**
Összdíjazás: **640000 Ft** (320000, 128000, 96000, 64000, 32000)

1 Admirable Louvre (FR)

64.5 Kovács Milán (2.5) (23,5-8) (Kék, ezüst ujjak, kék sapka)

3 pk Elusive City (USA) - Anastra (FR) / Seattle Dancer (USA) **Ribárszki Sándor** **Istálló: Ribimirasára i.**

Startbox: 4 Élet stat.: 9, 1-6, 677500 Ft 2021: 5, 1-3, 443500 Ft 2020: 4, 0-3, 234000 Ft Tenyésztő: Mr Thomas Gehrig 146

2021.08.08	**5/11**	**54**	1400	Kincsem Park	(3.0)	III. o.	Jaroslav Línek	58.5	1:22.9	58.5	(5)	Bellissima Mia-Lady Zsu-Sugarbird
2021.05.30	**3/10**	**54**	1600	Kincsem Park	(3.0)	III. o.	Jaroslav Línek	58.0	1:36.5	56	(4.5)	Can't Beat It-Briliantina-Admirable Louvre
2021.05.16	**7/13**	**44**	1100	Kincsem Park	(3.5)	IV. o.	Morvai Előd	62.0	1:05.2	53	(12)	Klaudia Livius-Bastille-Dubai Tigress
2021.04.04	**5/6**	**54**	1400	Kincsem Park	(j)	V. kat.	ifj. Kozma István	56.0	1:28.2	57	(3.5)	Voyager-Bramastra-Ice Venom
2021.03.21	**1/8**	**54**	1200	Kincsem Park	(j)	V. kat.	ifj. Kozma István	60.5	1:16.8	54	(3.5)	Admirable Louvre-Kötéltáncos-Funny Girl

2 Xman *

63.5 Paizs Gábor (52,5-17) (Fekete, "fehér ló", fekete sapka)

4 pm Rendezvous (IRE) - Xindi / Satin Stone (USA) **Pap Gabriella** **Istálló: FELTEFE**

Startbox: 7 Élet stat.: 19, 2-15, 1627500 Ft 2021: 5, 0-5, 460500 Ft 2020: 10, 2-8, 1014500 Ft Tenyésztő: Bácsalmási Agráripari Zrt. 135

2021.08.01	**3/7**	**51**	1400	Kincsem Park	(j)	IV. o.	Paizs Gábor	63.5	1:27.9	52.5	(1.35)	Sugarbird-Ice Venom-Xman
2021.06.20	**3/7**	**51**	1400	Kincsem Park	(j)	IV. o.	Paizs Gábor	64.5	1:26.8	45	(0.8)	His Majesty-Vendy Mast-Xman
2021.05.23	**5/6**	**42**	1600	Kincsem Park	(j)	V. kat.	Paizs Gábor	65.0	1:39.6	59	(21)	Bramastra-Rudaina-Szigliget
2021.05.09	**3/9**	**47.5**	1400	Kincsem Park	(j)	III. o.	Paizs Gábor	59.0	1:26.8	47.5	(6.5)	Loveliness-Han Denever-Xman
2021.04.04	**2/7**	**51**	1400	Kincsem Park	(j)	IV. o.	Paizs Gábor	64.0	1:28.2	46.5	(3.5)	Sámántánc-Xman-Bossa Nova

3 Surprise of Devil (IRE) *

63.0 Nagy Polett (1.5) (17,2-3) (Piros-fehér csíkos, fehér sapka)

4 pher Elusive Pimpernel (USA) - Super Value (GB) / Polar Falcon (USA) **Pap Gabriella** **Istálló: Esztergomi i.**

Startbox: 5 Élet stat.: 8, 2-5, 821500 Ft 2021: 5, 1-4, 518000 Ft 2020: 3, 1-1, 303500 Ft Tenyésztő: Ann-Marie Coughlan & Katie Coughlan 138

2021.08.01	**1/6**	**44.5**	1200	Kincsem Park	(j)	V. o.	Nagy Polett	62.0	1:14.3	44.5	(1.5)	Surprise of Devil-Forgiven-Bossa Nova
2021.07.04	**4/11**	**42**	1200	Kincsem Park	(3.0)	IV. o.	Farkas Dorottya am.	57.5	1:12.0	57	(4)	Jumeirah Beach-Sasha-Gerappa Sts
2021.06.27	**2/8**	**44**	1400	Kincsem Park	(j)	V. o.	Nagy Polett	60.5	1:27.5	46.5	(0.75)	Avignon-Surprise of Devil-Lancaster Dream
2021.05.16	**4/13**	**34**	1100	Kincsem Park	(3.5)	IV. o.	Nagy Polett	54.0	1:05.2	53	(8.5)	Klaudia Livius-Bastille-Dubai Tigress
2021.04.25	**5/8**	**36.5**	1600	Kincsem Park	(j)	V. o.	Nagy Polett	61.5	1:41.2	53	(8.5)	Cenzor-Liebeskind-Bryan

4 Fangio (GB) *

62.0 Lászlóffy Csilla am. (3.5) (0,0-0) (Fehér, világoskék ujjak, piros sapka)

3 pm Swiss Spirit (GB) - Fashion Trade (GB) / Dansili (GB) **Maronka Gábor** **Istálló: Kishalász i.**

Startbox: 1 Élet stat.: 8, 0-5, 480500 Ft 2021: 3, 0-2, 53000 Ft 2020: 5, 0-3, 427500 Ft Tenyésztő: Whitsbury Manor Stud 69

2021.05.23	**5/6**	**37**	1800	Kincsem Park	(j)	V. kat.	Nagy Tamás	61.0	1:55.6	56	(19)	Yoyoba-Marshmallow-Light to Dream
2021.04.11	**5/10**	**48.5**	1900	Kincsem Park	(j)	V. kat.	Nagy Tamás	58.0	2:04.4	52	(3)	Kaukázus-Igazgató-Moranco Bareliere
2021.03.21	**7/8**	**50.5**	1900	Kincsem Park	(j)	IV. o.	Jozef Parigál	61.0	2:05.3	57.5	(7.5)	Meglepetés-Cupido-Katchanka
2020.12.27	**2/5**	**57**	1800	Kincsem Park	(j)	I. kat.	Stanislav Georgiev	58.0	1:57.1	55.5	(0.75)	Rosa Sham-Fangio-Rébék
2020.12.06	**3/7**	**50**	1100	Kincsem Park	(j)	IV. kat.	Mocsinka Vivien	59.0	1:09.3	51	(2)	Klaudia Livius-Shoester-Fangio

5 Maxson Hill (FR)

59.5 Jozef Parigál (41,9-7) (Világoskék, fekete ujjak és sapka)

4 pher Maxios (GB) - Sonka (FR) / Desert Prince (IRE) **Tormási Gyula** **Istálló: Manuchao i.**

Startbox: 2 Élet stat.: 14, 3-4, 1049000 Ft 2021: 7, 1-3, 520000 Ft 2020: 6, 2-1, 529000 Ft Tenyésztő: Katarina Jacobson 160

2021.08.22	**8/8**	**-**	1200	Kincsem Park	(3.0)	IV. kat.	Tornai Janka am.	55.5	1:11.1	53	(35)	Sweet Siccu-Jumeirah Beach-Amerika Kapitány
2021.08.01	**6/7**	**33.5**	1400	Kincsem Park	(j)	IV. o.	Tornai Janka am.	57.5	1:27.9	52.5	(13)	Sugarbird-Ice Venom-Xman
2021.06.20	**1/8**	**42.5**	1100	Kincsem Park	(j)	V. o.	Jozef Parigál	61.0	1:08.3	42.5	(3)	Maxson Hill-Luck Stone-Watch Me Move
2021.05.23	**3/8**	**38.5**	1400	Kincsem Park	(j)	V. o.	Jozef Parigál	62.0	1:27.7	49.5	(8)	Humbuk-Charger-Maxson Hill
2021.05.16	**10/11**	**24.5**	1600	Kincsem Park	(j)	V. o.	Jozef Parigál	62.5	1:41.9	51	(20)	Brownie-Sir Sheldon-Avignon

6 Sámántánc *

59.5 ifj. Kozma István (63,13-12) (Piros, arany rombusz, fekete ujjak és p.-a. sapka)

4 stpher Esti Csillag - Samirza / Mansooree (USA) **Farkas Levente** **Istálló: M.K.F. Horse Racing**

Startbox: 8 Élet stat.: 17, 2-7, 1083000 Ft 2021: 7, 1-2, 442000 Ft 2020: 10, 1-5, 641000 Ft Tenyésztő: Bácsalmási Agráripari Zrt. 146

2021.08.08	**10/11**	**30**	1400	Kincsem Park	(3.0)	III. o.	Parádi Vivien	54.0	1:22.9	58.5	(22)	Bellissima Mia-Lady Zsu-Sugarbird
2021.07.25	**5/7**	**40.5**	1400	Kincsem Park	(j)	V. o.	Kovács Réka am.	66.0	1:28.5	39	(9)	Hucsucso-Allúr-My Little Zazou
2021.06.27	**6/9**	**44.5**	1600	Kincsem Park	(j)	III. o.	Panyi Mátyás	54.0	1:41.3	61	(4.5)	Goosebump-Miss Mystery-Cupido
2021.06.05	**3/7**	**46.5**	1400	Kincsem Park	(j)	IV. o.	Kovács Réka am.	59.5	1:27.6	47	(2.5)	Sprinter-Theblacklist-Sámántánc
2021.05.09	**6/9**	**42.5**	1400	Kincsem Park	(j)	III. o.	ifj. Kozma István	58.0	1:26.8	47.5	(11)	Loveliness-Han Denever-Xman

7 Tormenta Pulpit

56.5 Hrubos Boróka am. (3.5) (8,1-2) (Türkizkék, fekete kockás ujjak, türkizkék s.)

3 pk Bully Pulpit (USA) - Taktyk (GB) / Starborough (GB) **Zaláné Nyulasi Fruzsina** **Istálló: Stircula Nóra úrhölgy lova**

Startbox: 3 Élet stat.: 9, 1-5, 665000 Ft 2021: 5, 0-2, 96000 Ft 2020: 4, 1-3, 569000 Ft Tenyésztő: Stircula Roland 135

2021.08.01	**5/7**	**45.5**	1400	Kincsem Park	(j)	IV. o.	Gönczi Rebeka	57.5	1:27.9	52.5	(3.5)	Sugarbird-Ice Venom-Xman
2021.06.05	**7/9**	**32.5**	1600	Kincsem Park	(j)	V. o.	Kolumbán Örs	60.5	1:40.6	54	(18)	Goosebump-Charger-Hucsucso
2021.05.16	**12/13**	**27**	1100	Kincsem Park	(3.5)	IV. o.	Nagy Tamás	59.0	1:05.2	53	(25)	Klaudia Livius-Bastille-Dubai Tigress
2021.04.25	**4/6**	**43**	1400	Kincsem Park	(j)	IV. o.	Hrubos Boróka am.	55.0	1:29.0	50.5	(4)	Serif-Rébék-Bossa Nova
2021.03.28	**11/12**	**42.5**	1100	Kincsem Park	(j)	IV. o.	Nagy Tamás	59.0	1:08.0	47.5	(10)	Han Denever-Botaniste-Klaudia Livius

8 Wesley (GER)

55.5 Fézer Ramóna (3.5) (8,1-2) (Piros, fekete rombuszok, piros sapka)

4 sher Hamond (GER) - Wellista (GER) / Sternkönig (IRE) **Fézer Róbert** **Istálló: GIOVANNI i.**

Startbox: 9 Élet stat.: 21, 2-11, 1139500 Ft 2021: 6, 2-1, 552000 Ft 2020: 15, 0-10, 587500 Ft Tenyésztő: Gestüt Helenenhof 132

2021.07.25	**4/7**	**37.5**	1400	Kincsem Park	(j)	V. o.	Fézer Ramóna	60.5	1:28.5	39	(6.5)	Hucsucso-Allúr-My Little Zazou
2021.07.04	**8/11**	**37.5**	1200	Kincsem Park	(3.0)	IV. o.	Hrubos Boróka am.	58.0	1:12.0	57	(9)	Jumeirah Beach-Sasha-Gerappa Sts
2021.06.05	**6/7**	**43.5**	1000	Kincsem Park	(j)	III. o.	Alessandro Fiori	54.0	1:00.4	49	(6)	Bastille-Klaudia Livius-Messina
2021.05.09	**1/8**	**39.5**	1200	Kincsem Park	(j)	V. o.	Fézer Ramóna	57.0	1:15.5	39.5	(nyak)	Wesley-Dormi-Quint
2021.04.11	**8/8**	**31**	1000	Kincsem Park	(j)	V. o.	Mészáros Zsolt	61.0	1:00.9	41	(13)	Bastille-Kontroll-Keszkenő

9 Bossa Nova

53.5 Suták Csenge (78,11-16) (Sötétkék-fehér kockák, sötétkék ujjak és sapka)

5 pk Latin Lover (FR) - Bright Gold (GER) / Ransom O' War (USA) **Suták János** **Istálló: Nomád i.**

Startbox: 6 Élet stat.: 38, 2-21, 1919250 Ft 2021: 7, 0-5, 360000 Ft 2020: 14, 0-8, 654000 Ft Tenyésztő: Mikó Károly, Kállósemjén 161

2021.08.22	**4/6**	**32.5**	1400	Kincsem Park	(j)	V. o.	Májer Cintia am.	58.5	1:28.0	49.5	(13)	Botaniste-Hucsucso-Keszkenő
2021.08.01	**3/6**	**41**	1200	Kincsem Park	(j)	V. o.	Suták Csenge	61.0	1:14.3	44.5	(2.5)	Surprise of Devil-Forgiven-Bossa Nova
2021.06.27	**7/8**	**28.5**	1400	Kincsem Park	(j)	V. o.	Májer Cintia am.	60.5	1:27.5	46.5	(17)	Avignon-Surprise of Devil-Lancaster Dream
2021.05.23	**5/6**	**32.5**	1200	Kincsem Park	(j)	III. o.	Jeles Eszter am.	50.5	1:12.4	57.5	(16)	Han Denever-Sasha-New Big Hope
2021.04.25	**3/6**	**41**	1400	Kincsem Park	(j)	IV. o.	Májer Cintia am.	57.5	1:29.0	50.5	(2.5)	Serif-Rébék-Bossa Nova

Bossa Nova 1.0 kg túlsúllyal indul. Fogadási típusok: Tét, Hely, Befutó, Hármasbefutó

Véleményünk: Sámántánc (6) – Xman (2) – Surprise of Devil (3) – Admirable Louvre (1)

2021.08.29 **V. FUTAM**

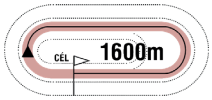

16:00

(170)

Pálya: **11 - Kincsem Park**
A futam neve: **GRÓF SZAPÁRY GYULA EMLÉKVERSENY HENDIKEP** (III.o.) **(szintetikus pálya)**
Összdíjazás: **760000 Ft** (380000, 152000, 114000, 76000, 38000)

1 Rubikon *

64.5 ifj. Fejes Lajos (7,0-2) (Kék-sárga kocka, fekete ujjak, kék-sárga sapka)

5 pk Steady As A Rock (FR) - Rumina / Horatio Luro (USA) **Mucsi Enikő** **Istálló: Mucsi Horse Team**

Startbox: 4 Élet stat.: 35, 3-23, 2909500 Ft 2021: 9, 0-8, 614500 Ft 2020: 15, 3-9, 1864000 Ft Tenyésztő: Hitka Péter, Bicske 165

2021.08.22	**2/12**	**58.5**	2200	Kincsem Park	(3.0)	III. o.	ifj. Fejes Lajos	64.0	2:17.4	59.5	(1.5)	Copadelmundo-Rubikon-Down Under
2021.08.15	**5/8**	**52.5**	1600	Kincsem Park	(3.0)	II. o.	Ördög Alen	54.0	1:35.9	62.5	(6)	It's my Time-Miss Mystery-Mystic Maleficent
2021.08.01	**5/7**	**50.5**	1600	Kincsem Park	(j)	III. o.	Bóna Nikoletta	63.0	1:40.8	59	(5.5)	Cenzor-Serif-Avignon
2021.07.04	**4/6**	**58.5**	2000	Kincsem Park	(j)	II. kat.	Bóna Nikoletta	55.5	2:10.5	67	(1.65)	Last Stride-Tiltott gyümölcs-War Master
2021.06.05	**5/6**	**39.5**	1600	Kincsem Park	(j)	II. o.	Bóna Nikoletta	58.5	1:38.4	67.5	(22)	War Master-Mystic Maleficent-Levendula

2 Sugarbird (IRE)

59.0 Suták Csenge (78,11-16) (Királykék, fehér szegély, királykék sapka)

3 pk Buratino (IRE) - Scarlet Pursuits (IRE) / Pastorial Pursuits (GB) **Suták János** **Istálló: Májer és Társa**

Startbox: 3 Élet stat.: 10, 2-5, 965500 Ft 2021: 6, 1-3, 530000 Ft 2020: 4, 1-2, 435500 Ft Tenyésztő: Ronan Tynan 146

2021.08.08	**3/11**	**54.5**	1400	Kincsem Park	(3.0)	III. o.	Májer Cintia am.	57.5	1:22.9	58.5	(3)	Bellissima Mia-Lady Zsu-Sugarbird
2021.08.01	**1/7**	**52.5**	1400	Kincsem Park	(j)	IV. o.	Suták Csenge	60.5	1:27.9	52.5	(nyak)	Sugarbird-Ice Venom-Xman
2021.07.04	**5/11**	**48**	1200	Kincsem Park	(3.0)	IV. o.	Májer Cintia am.	61.5	1:12.0	57	(5.5)	Jumeirah Beach-Sasha-Gerappa Sts
2021.06.20	**4/7**	**48**	1400	Kincsem Park	(j)	IV. o.	Suták Csenge	60.5	1:26.8	45	(4.5)	His Majesty-Vendy Mast-Xman
2021.04.18	**6/6**	**41.5**	1200	Kincsem Park	(j)	IV. o.	Májer Cintia am.	59.0	1:14.2	60.5	(14)	Catch Me-Daktilus-Sprinter

3 Chin Chin *

58.5 Nagy Tamás (90,16-20) (Világoskék-kék szal., s.kék ujjak, kék karsz., s.kék-kék s.)

3 sm Simplex (FR) - Chiaraluna (SVK) / Bully Pulpit (USA) **Zaláné Nyulasi Fruzsina** **Istálló: Maverick Horse Racing**

Startbox: 6 Élet stat.: 5, 1-4, 666500 Ft 2021: 3, 1-2, 499000 Ft 2020: 2, 0-2, 167500 Ft Tenyésztő: Bábolna Nemzeti Ménesbirtok 152

2021.08.15	**2/6**	**57.5**	1400	Kincsem Park	(j)	V. kat.	Nagy Tamás	61.0	1:26.9	56.5	(nyak)	Bramastra-Chin Chin-Avignon
2021.06.27	**1/8**	**51.5**	1600	Kincsem Park	(j)	V. kat.	Nagy Tamás	62.0	1:44.6	51.5	(0.5)	Chin Chin-Draco-Wednesday Born
2021.04.11	**2/12**	**51.5**	1600	Kincsem Park	(j)	IV. o.	Nagy Tamás	57.5	1:40.7	63.5	(7)	Tervel-Chin Chin-Hurrikán
2020.12.20	**2/7**	**50**	1200	Kincsem Park	(j)	IV. kat.	ifj. Fejes Lajos	59.0	1:16.1	54.5	(4.5)	Gerappa Sts-Chin Chin-Szokatlan
2020.08.30	**5/15**	**47**	1200	Kincsem Park	(3.0)	IV. kat.	Gönczi Rebeka	58.0	1:10.8	56	(11)	Mystic Maleficent-Diadora Sts-Tervel

4 Theblacklist (FR)

56.0 Bakos Gábor (31,2-16) (Sárga-zöld, sárga ujjak, zöld gallér, zöld sapka)

4 pher Bated Breath (GB) - Delicate (GB) / Zamindar (USA) **Pap Gabriella** **Istálló: Tatai i.**

Startbox: 5 Élet stat.: 9, 2-5, 1002000 Ft 2021: 4, 0-3, 236000 Ft 2020: 5, 2-2, 766000 Ft Tenyésztő: S.C.E.A. Haras de Manneville 111

2021.06.27	**4/9**	**50.5**	1600	Kincsem Park	(j)	III. o.	Paizs Gábor	58.0	1:41.3	61	(2.5)	Goosebump-Miss Mystery-Cupido
2021.06.05	**2/7**	**50.5**	1400	Kincsem Park	(j)	IV. o.	Farkas Dorottya am.	61.0	1:27.6	47	(fej)	Sprinter-Theblacklist-Sámántánc
2021.05.23	**5/7**	**43**	1600	Kincsem Park	(j)	IV. o.	Pap Gabriella	64.5	1:40.7	45	(9.5)	Pókerarc-Hurrikán-Allúr
2021.03.28	**6/8**	**42.5**	1600	Kincsem Park	(j)	III. o.	Varga Mátyás	56.5	1:41.8	54	(9.5)	Marsellus Wallace-Winter Tale-Supergirl
2020.12.20	**1/6**	**50.5**	1600	Kincsem Park	(j)	III. o.	Farkas Dorottya am.	51.5	1:41.4	50.5	(2.5)	Theblacklist-Chatelet-Regölő

5 Liebeskind (GER) *

54.5 Mocsinka Vivien (52,10-14) (Bordó-ezüst rombuszok, bordó ujjak és sapka)

3 pk Tai Chi (GER) - Laconda (GER) / Desert Prince (IRE) **Molnár Orsolya** **Istálló: PERLA i.**

Startbox: 2 Élet stat.: 10, 1-6, 793000 Ft 2021: 8, 1-5, 726000 Ft 2020: 2, 0-1, 67000 Ft Tenyésztő: A. Bernickel 145

2021.08.08	**2/6**	**47.5**	1600	Kincsem Park	(j)	IV. o.	Bernáth Christopher	57.5	1:40.6	43	(4.5)	Wallstreet Journey-Liebeskind-Cupido
2021.07.25	**9/9**	**46.5**	2000	Kincsem Park	(3.0)	IV. o.	Jaroslav Línek	60.5	2:06.7	57	(12)	Running Wild-Tűzfészek-Brainiac
2021.06.27	**2/6**	**47.5**	1900	Kincsem Park	(j)	IV. kat.	Mocsinka Vivien	50.5	2:02.8	52	(0.75)	Marshmallow-Liebeskind-Katchanka
2021.06.13	**4/7**	**43**	1600	Kincsem Park	(j)	IV. o.	Panyi Mátyás	58.5	1:41.2	55	(7)	Eminent Victory-Lancaster Dream-My Little Zazou
2021.05.23	**1/6**	**43**	1600	Kincsem Park	(j)	V/b.	Süki Laura am.	60.0	1:42.3	43	(3)	Liebeskind-Kapdarkey-Qsz Qsz

6 Cupido

52.5 Benedek Zoltán (46,3-10) (Fehér, piros-fehér-zöld gyűrűk és ujjak, piros sapka)

4 pm The Bogberry (USA) - Couplet (GB) / Trempolino (USA) **Soltész András** **Istálló: Soltész ménes**

Startbox: 1 Élet stat.: 22, 2-11, 1580000 Ft 2021: 7, 0-5, 528000 Ft 2020: 11, 2-3, 855000 Ft Tenyésztő: Bábolna Nemzeti Ménesbirtok 145

2021.08.08	**3/6**	**42**	1600	Kincsem Park	(j)	IV. o.	Kelemen Zénó	56.0	1:40.6	43	(4.5)	Wallstreet Journey-Liebeskind-Cupido
2021.07.25	**8/9**	**40**	2000	Kincsem Park	(3.0)	IV. o.	Kelemen Zénó	57.5	2:06.7	57	(10)	Running Wild-Tűzfészek-Brainiac
2021.06.27	**3/9**	**47**	1600	Kincsem Park	(j)	III. o.	Benedek Zoltán	54.0	1:41.3	61	(2)	Goosebump-Miss Mystery-Cupido
2021.06.13	**3/11**	**45**	2000	Kincsem Park	(3.0)	III. o.	Benedek Zoltán	54.0	2:04.3	70	(14)	Yoyoba-Igazgató-Cupido
2021.05.16	**4/9**	**47**	1800	Kincsem Park	(3.5)	III. o.	Benedek Zoltán	55.5	1:54.2	53	(2.5)	Igazgató-Phillipines-Winter Tale

Fogadási típusok: Tét, Hely, Befutó, Hármasbefutó Figyelem, ebben a futamban a Totalizatőr két HELY osztalékot fizet!

Izgalmas versenynek tűnik. Rubikon a szezon ezen szakában kezd formába lendülni, itt már nyerhet, bár most rövidebb távon fut. Sugarbird és Chin Chin friss forma, a győzelemért küzdhetnek. Theblacklist kis javulással nyerhetne. Liebeskind és Cupido általában közel végez, kis súllyal hazaérhetnek.

Véleményünk: Chin Chin (3) – Sugarbird (2) – Theblacklist (4)

A negyedik futam esélyeinek elemzése:

Admirable Louvre minden felületen egyenletesen teljesít, lovasa élete formájában van, nyerhet. Xman nagyon kerülgeti a célt, a verseny egyik esélyese. Surprise of Devil friss forma, maradhatott benne még egy nyerés. Fangio csalódást okozott legutóbb, ráadásul most rutintalan lovassal indul. Maxon Hill megszokott lovasával kicserélt lóként futhat, dobogós szereplése nem lenne meglepetés. Sámántáncból legutóbb sok hiányzott, zsokéval megszerezheti a győzelmet. Tormenta Pulpit amatőrrel is futhat jól. Wesley és Bossa Nova kis javulással számít.

Véleményünk: Sámántánc (6) – Xman (2) – Surprise of Devil (3) – Admirable Louvre (1)

2021.08.29 **VI. FUTAM**

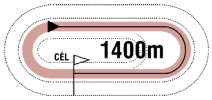

16:30

(171)

Pálya: **11 - Kincsem Park**
A futam neve: **GÖDI DÍJ** (IV.kat.) **(szintetikus pálya)**
Összdíjazás: **710000 Ft** (355000, 142000, 106500, 71000, 35500)

1 Mr Penny *

60.0 Nagy Tamás (90,16-20) (Sötétzöld, sárga sapka)

3 pher Penny's Picnic (IRE) - Miss Brooch (GER) / Areion (GER) **Zaláné Nyulasi Fruzsina** **Istálló: BÁBOLNA**

Startbox: 7 Élet stat.: 5, 2-0, 620000 Ft 2021: 4, 2-0, 620000 Ft 2020: 1, 0-0, 0 Ft Tenyésztő: Bábolna Nemzeti Ménesbirtok 90

2021.06.05	**7/8**	**68**	1800	Kincsem Park	(3.0)	Gd-1	Nagy Tamás	56.0	1:47.6	76.5	(9.5)	Golden Sea-Impression-Winter Tale
2021.05.16	**6/10**	**55.5**	1600	Kincsem Park	(3.5)	II. kat.	Nagy Tamás	55.5	1:38.2	66.5	(11)	Turbina-Binabik-Strong
2021.04.25	**1/8**	**65**	1600	Kincsem Park	(j)	IV. kat.	Nagy Tamás	53.5	1:39.3	65	(1.75)	Mr Penny-Shy Boy-Winter Tale
2021.04.04	**1/9**	**61**	1400	Kincsem Park	(j)	V. kat.	Nagy Tamás	62.0	1:29.5	61	(6)	Mr Penny-Alp-Brownie
2020.08.09	**8/8**	**-**	1100	Kincsem Park	(3.0)	IV. kat.	Bakos Gábor	58.0	1:05.1	52.5	(35)	Miss Mystery-Vendy Mast-Admirable Louvre

2 Loveliness (GER)

59.5 Fézer Ramóna (3.5) (8,1-2) (Kék, fehér csillagok, kék sapka)

4 pk Dabirsim (FR) - Little Scarlet (IRE) / Shamardal (USA) **Fézer Róbert** **Istálló: RRD Training & Racing**

Startbox: 3 Élet stat.: 8, 1-5, 689500 Ft 2021: 6, 1-3, 640500 Ft 2020: 2, 0-2, 49000 Ft Tenyésztő: Gestüt Karlshof, Germany 157

2021.08.15	**2/6**	**54**	1000	Kincsem Park	(j)	IV. o.	Fézer Ramóna	63.5	1:00.9	57	(1.5)	Humbuk-Loveliness-Messina
2021.05.23	**6/6**	**41**	1200	Kincsem Park	(j)	III. o.	Fézer Róbert	62.5	1:12.4	57.5	(19)	Han Denever-Sasha-New Big Hope
2021.05.09	**1/9**	**47.5**	1400	Kincsem Park	(j)	III. o.	Nagy Tamás	52.0	1:26.8	47.5	(6)	Loveliness-Han Denever-Xman
2021.04.25	**5/12**	**41**	1400	Kincsem Park	(j)	V. kat.	Fézer Ramóna	60.0	1:27.1	55.5	(11)	Briliantina-Brownie-Dubai Tigress
2021.04.11	**6/12**	**40**	1600	Kincsem Park	(j)	IV. o.	Fézer Ramóna	57.0	1:40.7	63.5	(11)	Tervel-Chin Chin-Hurrikán

3 Humbuk *

59.0 ifj. Kozma István (63,13-12) (Sárga, lila csíkos ujjak és sárga sapka)

5 pher Brahy (USA) - High Rainbow (IRE) / High Chaparral (IRE) **Sztojka Rudolf** **Istálló: Kóczián Dávid úr lova**

Startbox: 4 Élet stat.: 33, 5-12, 2003000 Ft 2021: 6, 2-2, 682000 Ft 2020: 13, 2-6, 845000 Ft Tenyésztő: Bácsalmási Agráripari Zrt. 157

2021.08.15	**1/6**	**57**	1000	Kincsem Park	(j)	IV. o.	Kovács Milán	65.0	1:00.9	57	(1.5)	Humbuk-Loveliness-Messina
2021.07.25	**5/8**	**45**	1300	Kincsem Park	(j)	III. o.	Kelemen Zénó	60.0	1:20.2	55	(11)	Kontroll-Lady Zsu-Zvarovska
2021.06.20	**7/9**	**42**	1400	Kincsem Park	(3.0)	II. o.	Panyi Mátyás	54.5	1:22.5	66	(17)	Ocasio Cortez-Turn Me On-It's my Time
2021.05.23	**1/8**	**49.5**	1400	Kincsem Park	(j)	V. o.	Kovács Milán	65.0	1:27.7	49.5	(4.5)	Humbuk-Charger-Maxson Hill
2021.04.25	**6/8**	**46.5**	1600	Kincsem Park	(j)	IV. kat.	Ördög Alen	55.5	1:39.3	65	(12)	Mr Penny-Shy Boy-Winter Tale

4 Aloiv Aivilo (GB)

58.5 Mocsinka Vivien (52,10-14) (Égszínkék)

5 szk Dark Angel (IRE) - Abeille (IRE) / Alhaarth (IRE) **Fodor Ákos** **Istálló: Viola i.**

Startbox: 2 Élet stat.: 12, 2-9, 1461750 Ft 2021: 3, 0-3, 332000 Ft 2020: 2, 0-2, 219250 Ft Tenyésztő: Haras du Mezeray 104

2021.06.20	**2/11**	**60**	1600	Kincsem Park	(3.0)	IV. kat.	Mocsinka Vivien	58.5	1:36.5	63	(2)	Rudaina-Aloiv Aivilo-Bramastra
2021.05.09	**4/9**	**45**	1400	Kincsem Park	(j)	III. o.	Cserei Szabolcs	56.5	1:26.8	47.5	(7)	Loveliness-Han Denever-Xman
2021.04.11	**3/7**	**46.5**	1400	Kincsem Park	(j)	III. o.	Cserei Szabolcs	56.5	1:26.3	57.5	(7.5)	Last Stride-Miss Mystery-Aloiv Aivilo
2020.08.02	**2/5**	**54.5**	1600	Kincsem Park	(3.0)	IV. kat.	ifj. Kozma István	60.5	1:38.0	55	(3)	Blush Bird-Aloiv Aivilo/Canada
2020.07.05	**3/10**	**51.5**	1200	Kincsem Park	(j)	III. o.	ifj. Kozma István	61.5	1:12.6	63.5	(6.5)	Love Forever-Sally Rose-Aloiv Aivilo

5 Leader Bear (IRE)

58.0 Bakos Gábor (31,2-16) (Sárga, sárga-kék ujjak és kék sapka)

3 pm Kodi Bear (IRE) - Lady Canford (IRE) / Canford Cliffs (IRE) **Ribárszki Sándor** **Istálló: Bíró i.**

Startbox: 6 Élet stat.: 5, 1-3, 566500 Ft 2021: 2, 1-0, 265000 Ft 2020: 3, 0-3, 301500 Ft Tenyésztő: Oldcourt Stud 92

2021.06.05	**11/13**	**-**	2000	Kincsem Park	(3.0)	Gd-2	Zdenko Smida	58.0	2:00.6	72.5	(39)	Eggi's Choice-Sambo-Arhimed
2021.03.28	**1/8**	**56**	1600	Kincsem Park	(j)	V. kat.	Gönczi Rebeka	56.5	1:41.6	56	(3.5)	Leader Bear-Loveliness-Goosebump
2020.11.22	**2/10**	**53.5**	1400	Kincsem Park	(j)	IV. kat.	Gönczi Rebeka	59.0	1:28.6	53	(1)	Catch Me-Leader Bear-Imre
2020.10.25	**2/9**	**53.5**	1400	Kincsem Park	(4.0)	IV. kat.	Jaroslav Línek	58.0	1:32.3	54	(rnyak.)	Stolen Time-Leader Bear-Marshmallow
2020.09.27	**5/10**	**49**	1200	Kincsem Park	(3.5)	IV. kat.	Kriskó Norbert	58.0	1:14.5	51	(3.5)	Tormenta Pulpit-Charger-Klaudia Livius

6 Next Page (IRE)

56.5 Paizs Gábor (52,5-17) (Zöld, piros keresztszalag, fehér sapka)

3 pk Epaulette (AUS) - Next Door (IRE) / Elusive City (USA) **Pap Gabriella** **Istálló: Nagyberek i.**

Startbox: 1 Élet stat.: 3, 1-2, 612000 Ft 2021: 2, 1-1, 545000 Ft 2020: 1, 0-1, 67000 Ft Tenyésztő: Oghill House Stud 54

2021.05.09	**4/10**	**61.5**	1600	Kincsem Park	(3.5)	Gd-3	Jaroslav Línek	58.0	1:36.8	65.5	(3.5)	Envious-Diadora Sts-Miss Mystery
2021.03.21	**1/9**	**54.5**	1400	Kincsem Park	(j)	V. kat.	Kriskó Norbert	56.0	1:27.9	54.5	(3.5)	Next Page-Eminent Victory/Friendly Fenomen
2020.11.08	**4/14**	**48.5**	1600	Kincsem Park	(3.5)	IV. kat.	Michal Demo	57.5	1:47.9	54	(3.5)	Mojito-Illyés-Brainiac

7 Rosa Dartle (IRE)

56.5 Jozef Parigál (41,9-7) (Királykék, fekete szeg. és csík, kir.kék ujjak, fekete sapka)

3 sk Territories (IRE) - Batiste (GB) / Pivotal (GB) **Stanislav Georgiev** **Istálló: Nikica Jencic**

Startbox: 5 Élet stat.: 1, 1-0, 265000 Ft 2021: 1, 1-0, 265000 Ft 2020: 0, 0-0, 0 Ft Tenyésztő: Aston House Stud 147

2021.08.08	**1/9**	**53.5**	1400	Kincsem Park	(j)	V. kat.	Jozef Parigál	60.5	1:25.4	53.5	(5)	Rosa Dartle-Fragile Planet-Sweet Siccu
2021.05.28	**10/10**	**-**	2000	Fairyhouse		V. kat.	Ronan Whelan	58.0	2:20.9	-	(57)	Grand Revival-Sea Sessions-Starla
2021.04.21	**2/8**	**-**	1600	Dundalk		IV. o.	Ronan Whelan	61.0	1:39.4	-	(3)	Stop On Red-Rosa Dartle-Medway
2021.03.31	**12/14**	**-**	1400	Dundalk		V. kat.	Adam Farragher	55.0		-	(9)	Maoilin-Bellagio Man-Ginsburg
2021.03.12	**8/14**	**-**	1600	Dundalk		V. kat.	Ronan Whelan	58.0	1:39.2	-	(10)	Diderot-Hamwood Flier-Powerful Aggie

8 Miss Calloway (FR)

54.5 Szendrei-Balogh Ágnes (0,0-0) (Fekete, piros szegély és sapka)

3 pk Captain Marvelous (IRE) - Alecto (IRE) / Medicean (GB) **Tormási Gyula** **Istálló: Pikk Dáma i.**

Startbox: 8 Élet stat.: 2, 0-1, 26500 Ft 2021: 2, 0-1, 26500 Ft 2020: 0, 0-0, 0 Ft Tenyésztő: Mlle Larissa Kneip & Mlle Sandrine Grevet 147

2021.08.08	**5/9**	**40.5**	1400	Kincsem Park	(j)	V. kat.	ifj. Kozma István	60.5	1:25.4	53.5	(13)	Rosa Dartle-Fragile Planet-Sweet Siccu
2021.06.27	**7/8**	**20.5**	1600	Kincsem Park	(j)	V. kat.	Bóna Nikoletta	58.0	1:43.9	49.5	(25)	Moranco Bareliere-La Manche-Estepona

Next Page (IRE) 1.5 kg, Rosa Dartle (IRE) 1.5 kg túlsúllyal indul. Fogadási típusok: Tét, Hely, Befutó, Hármasbefutó

Mr Penny a legjobbaktól sem volt messze, ez a mezőny sokkal jobb lehet neki, döntőbe várjuk. Loveliness és Humbuk most is találkozik, a pillanatnyi forma dönthet köztük, nyerhetnek. Aloiv Aivilo mutatkozik, megérett a győzelemre. Leader Bear-nek az Alagi Díj még erős volt, korábbi formáival nyerhetne. Next Page sokat hagyott ki a Hazafi Díj óta, tudása alapján a győzelmet várjuk tőle. Rosa Dartle hazai bemutatkozása fényesre sikerült, ez erősebb mezőny, duplázhat. Miss Calloway szépen javult második versenyében, közel végezhet.

Véleményünk: Next Page (6) – Aloiv Aivilo (4) – Mr Penny (1)

A jackpot összegével a fogadásszervező az adott játékban képzett nyereményalapot megnöveli.
A jackpot összegével megemelt nyereményalap a nyertes fogadók között kerül felosztásra oly módon, hogy azt a kihirdetett és kifizetett nyeremény osztalék együttesen tartalmazza.

GALOPP

50.000 Ft jackpot Tétre

2021.08.29 **VII. FUTAM**

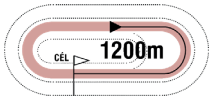

17:00

(172)

Pálya: **11 - Kincsem Park**
A futam neve: **NYÁRI HENDIKEP** (l.o.) **(szintetikus pálya)**
Összdíjazás: **1000000 Ft** (500000, 200000, 150000, 100000, 50000)
Egyéb információ: **Nagy Lovas Áruház tiszteletdíja a legjobban előkészített ló lóápolójának.**
Baileys Horse Feeds Hungary tiszteletdíja a legjobban előkészített ló idomárjának.

1 Sword of Lucky (IRE) — 62.0 Kovács Milán (23,5-8) — (Sárga, sárga-kék ujjak és kék sapka)

3 pm Red Jazz (USA) - Sunblush (UAE) / Timber Country (USA) — **Ribárszki Sándor** — **Istálló: Bíró i.**

Startbox: 5 — Élet stat.: 6, 2-3, 1099000 Ft — 2021: 5, 1-3, 764000 Ft — 2020: 1, 1-0, 335000 Ft — Tenyésztő: Patrick J. Gleeson — 131

2021.07.25	**4/6**	**65**	1400	Kincsem Park	(3.0)	I. o.	Jaroslav Línek	61.0	1:23.6	64.5	(6.5)	Turn Me On-It's my Time-Sally Rose
2021.07.04	**5/9**	**62**	1200	Kincsem Park	(3.0)	I. kat.	Antonio Fresu	56.0	1:10.2	72.5	(7.5)	Vain Hope-Simply The Best-Marlon
2021.05.30	**1/5**	**65.5**	1200	Kincsem Park	(j)	II. o.	Jaroslav Línek	59.0	1:13.2	65.5	(nyak)	Sword of Lucky-Han Denever-Septon
2021.05.09	**11/12**	**50**	1600	Kincsem Park	(3.5)	Gd-2	Ján Havlík	58.0	1:34.4	69.5	(19)	Eggi's Choice-Tervel-Arhimed
2021.04.11	**2/6**	**66**	1400	Kincsem Park	(j)	III. kat.	Gönczi Rebeka	55.5	1:29.8	65.5	(rfej.)	Trip Jone Decerisy-Sword of Lucky-Denis The Diva

2 Love Forever (IRE) * — 60.0 ifj. Kozma István (63,13-12) — (Fehér, kék csillagok és sapka)

4 pk Tagula (IRE) - La Herradura (GB) / Hernando (FR) — **Fézer Róbert** — **Istálló: Aurel Mazilu i.**

Startbox: 3 — Élet stat.: 10, 4-6, 2811500 Ft — 2021: 2, 0-2, 280000 Ft — 2020: 4, 2-2, 1045000 Ft — Tenyésztő: Corrin Stud — 158

2021.08.15	**4/7**	**62.5**	1100	Kincsem Park	(3.0)	I. kat.	ifj. Kozma István	56.5	1:02.1	73	(6.5)	El Prado's Joy-Marlon-Dante's Peak
2021.04.04	**4/4**	**49**	1200	Kincsem Park	(j)	I. kat.	Mészáros Zsolt	58.0	1:12.6	73	(19)	Báthory-Vain Hope-Turn Me On
2020.07.26	**1/10**	**66**	1400	Kincsem Park	(3.5)	Elit o.	Stanislav Georgiev	57.0	1:23.2	66	(0.75)	Love Forever-Datthirey-Lightblack
2020.07.05	**1/10**	**63.5**	1200	Kincsem Park	(j)	III. o.	Stanislav Georgiev	63.0	1:12.6	63.5	(1.75)	Love Forever-Sally Rose-Aloiv Aivilo
2020.06.21	**5/11**	**56**	1600	Kincsem Park	(3.6)	Gd-3	Suták Csenge	58.0	1:38.2	64.5	(8.5)	Antilopa-Simply The Best-Impression

3 La Lianga (FR) — 57.0 Nagy Tamás (90,16-20) — (Királykék, arany ujjak, királykék karszalag, a.-k. sapka)

6 pk Motivator (GB) - Lavetoria (FR) / Danehill Dancer (IRE) — **Ribárszki Sándor** — **Istálló: Rádi i.**

Startbox: 1 — Élet stat.: 37, 4-26, 5567500 Ft — 2021: 7, 0-5, 715500 Ft — 2020: 10, 2-7, 1990000 Ft — Tenyésztő: Felipe Hinojosa — 158

2021.08.15	**5/7**	**61**	1100	Kincsem Park	(3.0)	I. kat.	Panyi Mátyás	56.5	1:02.1	73	(8)	El Prado's Joy-Marlon-Dante's Peak
2021.07.04	**6/9**	**57.5**	1200	Kincsem Park	(3.0)	I. kat.	Martin Laube	56.0	1:10.2	72.5	(9.5)	Vain Hope-Simply The Best-Marlon
2021.06.13	**3/6**	**62.5**	1400	Kincsem Park	(3.0)	Elit o.	Jaroslav Línek	58.5	1:25.1	70	(1.75)	Silver Pepper-Light Blue Sky-La Lianga/Turn Me On
2021.05.30	**8/10**	**52.5**	900	Kincsem Park	(3.0)	I. kat.	Jaroslav Línek	58.0	0:49.7	66	(15)	Nebáncsvirág-Marlon-Scandinavian Lady
2021.05.16	**2/7**	**62.5**	1000	Kincsem Park	(3.5)	II. o.	Kovács Milán	59.5	0:58.9	63.5	(rnyak.)	Nebáncsvirág-La Lianga-Amerika Kapitány

4 Mystic Maleficent (FR) * — 57.0 Bakos Gábor (31,2-16) — (Szürke, fehér V, rózsaszin ujjak és sapka)

3 pk Bobby's Kitten (USA) - Morning Bride (IRE) / Danehill Dancer (IRE) — **Bakos Gábor** — **Istálló: Jazy Team i.**

Startbox: 6 — Élet stat.: 6, 2-3, 2093000 Ft — 2021: 3, 0-2, 308000 Ft — 2020: 3, 2-1, 1785000 Ft — Tenyésztő: Team Hogdala A.B — 155

2021.08.15	**3/8**	**64**	1600	Kincsem Park	(3.0)	II. o.	Bakos Gábor	58.5	1:35.9	62.5	(2)	It's my Time-Miss Mystery-Mystic Maleficent
2021.07.04	**13/13**	**-**	2400	Kincsem Park	(3.0)	Gd-1	Bakos Gábor	56.5	2:27.2	73	(36)	Shy Boy-Eggi's Choice-Binabik
2021.06.05	**2/6**	**56.5**	1600	Kincsem Park	(j)	II. o.	Bakos Gábor	56.0	1:38.4	67.5	(8)	War Master-Mystic Maleficent-Levendula
2020.10.18	**3/9**	**62.5**	1400	Kincsem Park	(4.0)	Gd-2	Bakos Gábor	56.5	1:27.3	64	(1.25)	Diadora Sts-Light Blue Sky-Mystic Maleficent
2020.09.20	**1/5**	**60.5**	1300	Kincsem Park	(3.0)	Gd-3	Bakos Gábor	58.0	1:16.3	60.5	(4)	Mystic Maleficent-Miss Mystery-Rosa Sham

5 Catch Me (IRE) — 54.5 Suták Csenge (78,11-16) — (Királykék, fehér szegély, királykék sapka)

3 szk Markaz (IRE) - Counter Ridge (SAF) / Tiger Ridge ((USA) — **Suták János** — **Istálló: Májer és Társa**

Startbox: 2 — Élet stat.: 9, 2-6, 1265500 Ft — 2021: 5, 1-3, 496000 Ft — 2020: 4, 1-3, 769500 Ft — Tenyésztő: Pierce Molony — 121

2021.07.04	**5/6**	**57**	1600	Kincsem Park	(j)	II. o.	Májer Cintia am.	55.0	1:41.8	63.5	(5)	Levendula-Sally Rose-Eminent Victory
2021.06.20	**5/9**	**59**	1400	Kincsem Park	(3.0)	II. o.	Suták Csenge	56.5	1:22.5	66	(7)	Ocasio Cortez-Turn Me On-It's my Time
2021.06.05	**4/6**	**45.5**	1600	Kincsem Park	(j)	II. o.	Májer Cintia am.	55.0	1:38.4	67.5	(18)	War Master-Mystic Maleficent-Levendula
2021.05.09	**6/10**	**59**	1600	Kincsem Park	(3.5)	Gd-3	Suták Csenge	58.0	1:36.8	65.5	(6)	Envious-Diadora Sts-Miss Mystery
2021.04.18	**1/6**	**60.5**	1200	Kincsem Park	(j)	IV. o.	Suták Csenge	64.0	1:14.2	60.5	(2.5)	Catch Me-Daktilus-Sprinter

6 Lady Zsu (GB) — 50.0 Mocsinka Vivien (52,10-14) — (Királykék, k.kék-fehér csíkos ujjak, k.kék sapka)

5 sk Lethal Force (IRE) - Lady Vermeer (GB) / Dutch Art (GB) — **Berghoffer Szandra** — **Istálló: Molnár Team**

Startbox: 4 — Élet stat.: 25, 3-15, 2309500 Ft — 2021: 7, 0-3, 348000 Ft — 2020: 8, 2-4, 1091000 Ft — Tenyésztő: W. E. A. Fox & Manor Farm Stud — 146

2021.08.08	**2/11**	**54**	1400	Kincsem Park	(3.0)	III. o.	Mocsinka Vivien	59.5	1:22.9	58.5	(3)	Bellissima Mia-Lady Zsu-Sugarbird
2021.07.25	**2/8**	**54**	1300	Kincsem Park	(j)	III. o.	Mocsinka Vivien	59.5	1:20.2	55	(2)	Kontroll-Lady Zsu-Zvarovska
2021.06.20	**6/9**	**49**	1400	Kincsem Park	(3.0)	II. o.	Mocsinka Vivien	53.5	1:22.5	66	(9)	Ocasio Cortez-Turn Me On-It's my Time
2021.05.30	**8/10**	**36.5**	1600	Kincsem Park	(3.0)	III. o.	Panyi Mátyás	61.0	1:36.5	56	(18)	Can't Beat It-Briliantina-Admirable Louvre
2021.05.16	**8/9**	**47**	1800	Kincsem Park	(3.5)	III. o.	Makoviczki Ákos	65.0	1:54.2	53	(11)	Igazgató-Phillipines-Winter Tale

Hendikep ellen: Lady Zsu (GB) (-0.5 kg) Lady Zsu (GB) 0.5 kg túlsúllyal indul. Fogadási típusok: Tét, Hely, Befutó, Hármasbefutó
Figyelem, ebben a futamban a Totalizatőr két HELY osztalékot fizet!

Sword of Lucky zsokékkal meggyőző volt, magas súlya ellenére is számít. Love Forever jól mozgott kihagyás után, ha tud ismételni, akkor nyerhet. La Lianga peches idén, magas formáját nem tudta eddig győzelemre váltani, talán majd most. Mystic Maleficent középtávon és gyengébbek között korrigált, a még rövidebb távon jobb lehet. Catch Me pici javulással mindenkire veszélyes lehet. Lady Zsu kis szerencsével nyerhet.

Véleményünk: Mystic Maleficent (4) – La Lianga (3) – Catch Me (5)

Hármasbefutó variációk és áraik (vastagon szedett játékforma - „Sor”mód)

a lovak programszámai	variációk száma x alaptét	a játék ára	magyarázat
1/2-3-4/2-3-4 1-X-X R2-3-4	6 x 300.-	**1800.-**	Egy fix nyerő, mögé három ló keverve
1/2-3-4-5/2-3-4-5 1-X-X R2-3-4-5	12 x 300.-	**3600.-**	Egy fix nyerő, mögé négy ló keverve
1/2-3-4-5-6/2-3-4-5-6 1-X-X R2-3-4-5-6	20 x 300.-	**6000.-**	Egy fix nyerő, mögé öt ló keverve
1/2-3-4-5-6-7/2-3-4-5-6-7 1-X-X R2-3-4-5-6-7	30 x 300.-	**9000.-**	Egy fix nyerő, mögé hat ló keverve

2021.08.29 **VIII. FUTAM**

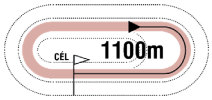

17:30

(173)

Pálya: **11 - Kincsem Park**
A futam neve: **KINCSEM ISTÁLLÓ UDVARHÁZ HENDIKEP** (V.o.) **(szintetikus pálya)**
Összdíjazás: **520000 Ft** (260000, 104000, 78000, 52000, 26000)

1 Centrum — 65.5 Kovács Milán (2.5) (23,5-8) — (Bézs, smaragdzöld ujjak és sapka)

4 sk Latin Lover (FR) - Cool Girl (IRE) / Captain Rio (GB) — **Aros Zoltán** — **Istálló: Krizo i.**

Startbox: 6 — Élet stat.: 21, 2-13, 1302500 Ft — 2021: 7, 1-5, 538000 Ft — 2020: 9, 1-3, 429000 Ft — Tenyésztő: Mikó Károly, Kállósemjén — 156

2021.08.15	**1/7**	**38**	1100	Kincsem Park	(j)	V/b.	Kovács Milán	63.0	1:08.4	38	(1.25)	Centrum-Princess Passion-Joaillier
2021.08.01	**4/6**	**34**	1200	Kincsem Park	(j)	V. o.	Drexler Virginia	58.0	1:14.3	44.5	(6.5)	Surprise of Devil-Forgiven-Bossa Nova
2021.06.27	**3/7**	**38**	1200	Kincsem Park	(j)	V/b.	Kovács Milán	64.5	1:16.2	41	(1.9)	Forgiven-Supreme-Centrum
2021.06.20	**4/8**	**38**	1100	Kincsem Park	(j)	V. o.	Gönczi Rebeka	61.5	1:08.3	42.5	(5)	Maxson Hill-Luck Stone-Watch Me Move
2021.05.30	**2/10**	**37.5**	1300	Kincsem Park	(j)	V/b.	Kovács Milán	65.0	1:20.8	46.5	(6)	Lancaster Dream-Centrum-Forgiven

2 Forgiven (GB) — 62.5 Drexler Virginia (2.5) (15,2-7) — (Égszínkék)

3 pk Garswood (GB) - Royal Pardon (GB) / Royal Applause (GB) — **Kreka István** — **Istálló: Viola i.**

Startbox: 3 — Élet stat.: 7, 1-2, 416000 Ft — 2021: 5, 1-2, 416000 Ft — 2020: 2, 0-0, 0 Ft — Tenyésztő: T. K. & Mrs P. A. Knox — 138

2021.08.01	**2/6**	**45**	1200	Kincsem Park	(j)	V. o.	Gönczi Rebeka	61.5	1:14.3	44.5	(1.5)	Surprise of Devil-Forgiven-Bossa Nova
2021.06.27	**1/7**	**41**	1200	Kincsem Park	(j)	V/b.	Gönczi Rebeka	61.0	1:16.2	41	(1.75)	Forgiven-Supreme-Centrum
2021.05.30	**3/10**	**37.5**	1300	Kincsem Park	(j)	V/b.	Mészáros Zsolt	60.5	1:20.8	46.5	(7.5)	Lancaster Dream-Centrum-Forgiven
2021.04.18	**6/7**	**37.5**	1200	Kincsem Park	(j)	V. kat.	Nagy Tamás	52.5	1:12.8	53	(15)	Rudaina-Han Denever-Botaniste
2021.03.28	**10/10**	**-**	1900	Kincsem Park	(j)	V. kat.	Mészáros Zsolt	60.5	2:02.4	59	(67)	Eggi's Choice-Envious-Millennium Bay

3 Keszkenő * — 62.0 ifj. Fejes Lajos (7,0-2) — (Kék, sárga kockák, sárga sapka)

4 sk Star Fury - Karcags Beauty (IRE) / Cape Cross (IRE) — **Szuna Szabolcs** — **Istálló: Szenttamási i.**

Startbox: 4 — Élet stat.: 15, 1-11, 847000 Ft — 2021: 4, 0-3, 188000 Ft — 2020: 8, 1-6, 567500 Ft — Tenyésztő: Törökszentmiklósi Mg.Zrt., Szenttamási ménes — 161

2021.08.22	**3/6**	**39.5**	1400	Kincsem Park	(j)	V. o.	Panyi Mátyás	59.5	1:28.0	49.5	(6.5)	Botaniste-Hucsucso-Keszkenő
2021.05.23	**7/8**	**36**	1400	Kincsem Park	(j)	V. o.	Bóna Nikoletta	62.0	1:27.7	49.5	(10)	Humbuk-Charger-Maxson Hill
2021.04.11	**3/8**	**39.5**	1000	Kincsem Park	(j)	V. o.	Bóna Nikoletta	62.0	1:00.9	41	(5)	Bastille-Kontroll-Keszkenő
2021.04.04	**5/7**	**36**	1400	Kincsem Park	(j)	IV. o.	Bóna Nikoletta	55.5	1:28.2	46.5	(10)	Sámántánc-Xman-Bossa Nova
2020.11.29	**2/6**	**43**	1600	Kincsem Park	(j)	V. o.	ifj. Fejes Lajos	61.5	1:43.8	44	(1.25)	Hurrikán-Keszkenő-En Garde

4 Apostol (FR) * — 58.5 Bóna Nikoletta (2.5) (18,0-3) — (Fekete, piros szegély és sapka)

8 pher Dylan Thomas (IRE) - Anoush (USA) / Giant's Causeway (USA) — **Tormási Gyula** — **Istálló: Pikk Dáma i.**

Startbox: 2 — Élet stat.: 63, 6-36, 4060000 Ft — 2021: 9, 0-5, 154000 Ft — 2020: 15, 1-11, 1128000 Ft — Tenyésztő: Mme Marie-France Liebich — 161

2021.08.22	**5/6**	**32.5**	1400	Kincsem Park	(j)	V. o.	Gönczi Rebeka	59.5	1:28.0	49.5	(14)	Botaniste-Hucsucso-Keszkenő
2021.08.01	**5/6**	**30**	1200	Kincsem Park	(j)	V. o.	Süki Laura am.	57.0	1:14.3	44.5	(9.5)	Surprise of Devil-Forgiven-Bossa Nova
2021.07.25	**7/7**	**-**	1400	Kincsem Park	(j)	V. o.	Süki Laura am.	59.0	1:28.5	39	(19)	Hucsucso-Allűr-My Little Zazou
2021.06.27	**6/8**	**29**	1400	Kincsem Park	(j)	V. o.	Cserei Szabolcs	60.0	1:27.5	46.5	(15)	Avignon-Surprise of Devil-Lancaster Dream
2021.06.05	**5/7**	**39**	1400	Kincsem Park	(j)	IV. o.	Májer Cintia am.	57.5	1:27.6	47	(8)	Sprinter-Theblacklist-Sámántánc

5 Luck Stone * — 55.5 Benedek Zoltán (46,3-10) — (Zöld, lila ujjak, zöld sapka)

9 stpher Milestone - Lady El Gran / Horatio Luro (USA) — **Korona Károly** — **Istálló: Vmax**

Startbox: 5 — Élet stat.: 72, 5-26, 2993000 Ft — 2021: 6, 0-3, 248000 Ft — 2020: 8, 1-3, 394000 Ft — Tenyésztő: Korona Károly, Vác — 156

2021.08.15	**6/7**	**23.5**	1100	Kincsem Park	(j)	V/b.	Szala Cintia	59.5	1:08.4	38	(11)	Centrum-Princess Passion-Joaillier
2021.06.20	**2/8**	**31**	1100	Kincsem Park	(j)	V. o.	Szala Cintia	52.5	1:08.3	42.5	(3)	Maxson Hill-Luck Stone-Watch Me Move
2021.05.30	**4/10**	**31**	1300	Kincsem Park	(j)	V/b.	Morvai Előd	61.0	1:20.8	46.5	(8)	Lancaster Dream-Centrum-Forgiven
2021.05.16	**11/13**	**24**	1100	Kincsem Park	(3.5)	IV. o.	Bihari Alexandra	51.5	1:05.2	53	(15)	Klaudia Livius-Bastille-Dubai Tigress
2021.05.09	**7/8**	**27.5**	1200	Kincsem Park	(j)	V. o.	Süki Laura am.	55.5	1:15.5	39.5	(10)	Wesley-Dormi-Quint

6 Daktilus — 53.0 Suták Csenge (78,11-16) — (Fehér-ezüst-arany, fehér-ezüst sapka)

6 pk Brahy (USA) - Dynamite Blond (GB) / Xaar (GB) — **Suták János** — **Istálló: Jeles i.**

Startbox: 7 — Élet stat.: 29, 2-10, 1201000 Ft — 2021: 8, 0-3, 224000 Ft — 2020: 12, 2-4, 742000 Ft — Tenyésztő: Telivér Farm Kft. — 156

2021.08.15	**4/7**	**33**	1100	Kincsem Park	(j)	V/b.	Suták Csenge	60.5	1:08.4	38	(2.5)	Centrum-Princess Passion-Joaillier
2021.08.01	**6/6**	**-**	1200	Kincsem Park	(j)	V. o.	Jeles Eszter am.	51.0	1:14.3	44.5	(18)	Surprise of Devil-Forgiven-Bossa Nova
2021.06.27	**7/7**	**27**	1200	Kincsem Park	(j)	V/b.	Jeles Eszter am.	60.0	1:16.2	41	(8)	Forgiven-Supreme-Centrum
2021.05.30	**10/10**	**-**	1300	Kincsem Park	(j)	V/b.	Jeles Eszter am.	62.0	1:20.8	46.5	(33)	Lancaster Dream-Centrum-Forgiven
2021.05.16	**10/13**	**23.5**	1100	Kincsem Park	(3.5)	IV. o.	Jeles Eszter am.	50.5	1:05.2	53	(15)	Klaudia Livius-Bastille-Dubai Tigress

7 Princess Passion — 50.0 Mocsinka Vivien (52,10-14) — (Sárga-kék kockák, kék sapka)

3 pk En Passant (IRE) - Pretty Princess / Western Star (GER) — **Ribárszki Sándor** — **Istálló: Komáromi i.**

Startbox: 1 — Élet stat.: 8, 0-6, 221000 Ft — 2021: 8, 0-6, 221000 Ft — 2020: 0, 0-0, 0 Ft — Tenyésztő: Bocska Béla, Komárom — 156

2021.08.15	**2/7**	**26.5**	1100	Kincsem Park	(j)	V/b.	Farkas Dorottya am.	50.5	1:08.4	38	(1.25)	Centrum-Princess Passion-Joaillier
2021.08.08	**5/9**	**20**	1400	Kincsem Park	(j)	V/b.	Farkas Dorottya am.	51.0	1:28.6	32	(7)	Szurya-Vaslady-Hucsucso
2021.07.25	**9/10**	**24.5**	1600	Kincsem Park	(j)	V/b.	Kriskó Norbert	56.0	1:44.2	34	(11)	Vaslady-Bryan-Arc
2021.06.27	**5/7**	**29.5**	1200	Kincsem Park	(j)	V/b.	Kriskó Norbert	56.0	1:16.2	41	(6)	Forgiven-Supreme-Centrum
2021.06.20	**5/8**	**21**	1600	Kincsem Park	(j)	V/b.	Szabó Nikolett am.	52.5	1:42.3	28.5	(10)	Sáska-Hucsucso-Zágráb

Hendikep ellen: Princess Passion (-2.5 kg) Daktilus 1.5 kg, Princess Passion 0.5 kg túlsúllyal indul.
Fogadási típusok: Tét, Hely, Befutó, Hármasbefutó Figyelem, ebben a futamban a Totalizatőr két HELY osztalékot fizet!

Centrum és Forgiven most nagyon jó, utóbbi újabb versenyt nyerhet. Keszkenő helyezése nem lenne meglepetés. Apostol idén már nem az igazi, de jelenlegi lovasával ment már jól. Luck Stone rutinos lovassal sokat tehet rá. Daktilus korrigált, helyre érhet. Princess Passion gyenge mezőnyben sokkal jobban ment, ide már javulnia kell.

Véleményünk: Forgiven (2) – Daktilus (6) – Keszkenő (3)

Tisztelt idomárok!

A lejelentéseket és programváltozásokat a Versenytitkárelérhetősége mellett
a **lejelentes@kincsempark.hu** e-mail címre
vagy az első futam kimázsálásáig a Versenyintézőség telefonszámára (06 1 433 0524) szíveskedjenek bejelenteni.

Galopp programmagyarázat

2015.04.12 **I. FUTAM**

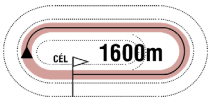

14:00

(9)

Pálya: **10 - Kincsem Park**
A futam neve: **ARANYESŐ HENDIKEP** (V/b.) **(szintetikus pálya)**
Összdíjazás: **380000 Ft** (190000, 76000, 57000, 38000, 19000)
Tiszteletdíj a győztesnek. Verseny előtt parádé!

A fejléc bal oldalán található adatok: A verseny dátuma, a futam száma, távja, kezdési időpontja, zárójelben az éves futamszám

1 Galagonya * **66.0 Májer Cintia am. (3.5)** (14,1-0) (Rózsaszin, sárga ker. szal., karsz., r.szin s.)
6 pm Esrar (IRE) - Geriella / African Steal (IRE) **Suták J.** **Istálló: Májer Cintia lova**
Startbox: 10 Élet stat.: 46, 3-28, 82500 Ft 2015: 0, 0-0, 0 Ft 2014: 16, 0-9, 425000 Ft Tenyésztő: Hitka Péter, Budapest 309

A ló és lovasának adatai:

*Első sor: A ló programszáma, neve, * = szemellenzővel felszerelve indul, a ló kirótt terhe, lovasának neve, engedménye (amennyiben jogosult rá), statisztikája, mezszíne*

Második sor: A ló kora, színe, neme, apja-anyja/anyai nagyapja, idomárja, istállója

Harmadik sor: A ló startboxának száma, magyar tréningben elért élet statisztikája (összfutás, első hely, pénzes helyezések, pénznyereménye), idei statisztikája, elmúlt évi statisztikája, tenyésztője, utolsó futásának éves futamszáma

2014.11.30	**3/10**	**35**	1900	Kincsem Park	(j)	V. o.	Suták Csenge	58.5	2:08.9	44	(4.5)	Schnell-Álommanó-Galagonya
2014.11.16	**4/8**	**39**	1600	Kincsem Park	(j)	V. o.	Májer Cintia am.	57.0	1:46.4	40.5	(4.5)	Analiz-Dresda-Donna Prima
2014.11.09	**6/13**	**37**	1400	Kincsem Park	(j)	V. o.	Suták Csenge	59.5	1:30.8	41.5	(3.5)	Kökény-Gabonakabóca-Luzzer/Donna Prima
2014.10.19	**3/9**	**38.5**	1400	Kincsem Park	(j)	V. o.	Suták Csenge	59.5	1:31.1	48	(3.5)	Glenda-Rush-Galagonya
2014.06.12	**3/8**	**0:48.5**	800	Kincsem Park	(3,4)	Q	Suták Csenge	64.0	0:45.1	-		Gabonakabóca-Bárányfelhő-Galagonya

A ló utolsó öt futásának adatai:

Első oszlop: futás dátuma, második oszlop: futamban elért eredmény/a futamban futott lovak száma, harmadik oszlop: a ló képességszáma (formája), kvalifikációs futam esetén a kvalifikációs idő, negyedik oszlop: a futam távja, ötödik oszlop: pálya neve, hatodik oszlop: a pálya minősége (j=jó, s=sáros, gyep pálya esetén számmal kiírva a minősége), hetedik oszlop: a futam kategóriája, nyolcadik oszlop: lovasának neve, kilencedik oszlop: vitt súly, tizedik oszlop: a futam lefutási ideje, tizenegyedik oszlop: nyerő ló képességszáma (formája), tizenkettedik oszlop: a nyerő lótól való távolság (hosszban), illetve nyerő ló esetében: a második helyezettől való távolság (hosszban), végül az első három ló neve.

Wood-Wirodancing 2.5 kg túlsúllyal indul. Fogadási típusok: Tét, Hely, Befutó, Hármasbefutó

A hendikepper bizottság rovata

Az elmúlt versenynapon indult lovak megváltozott beállítási számai.
A hivatalos hendikep beállítási számokat illetően, a mindenkori teherközlésben megjelenő adatok az érvényesek.
(GVSZ 43. par.) Az itt közölt adatok tájékoztató jellegűek.

Az augusztus 22-i versenynapon futott lovak megváltozott beállítási számai:

Amaranta	53,5	(-0,5)	**Fragile Planet (GB)**	52,5	(-)	**Oxford Thespian (IRE)**	59,5	(-1)
Amerika Kapitány (IRE)	57,5	(-0,5)	**Hong Kong**	55,5	(-0,5)	**Pacsirta (IRE)**	48,5	(-1)
Apostol (FR)	40,5	(-1)	**Hucsucso (IRE)**	46,5	(+0,5)	**Paidge (FR)**	49	(-2)
Aurora Borealis	63	(-0,5)	**Impossible Star (IRE)**	48	(+4,5)	**Qsz Qsz**	41	(-2)
Bánk (FR)	71	(+1)	**Jumeirah Beach (GER)**	64	(-0,5)	**Rain Man**	35	(-)
Bastille	52,5	(-0,5)	**Kontroll**	64	(+1,5)	**Rubikon**	60,5	(+0,5)
Bellissima Mia (IRE)	72	(+8)	**La Manche (FR)**	39	(-1)	**Rumba Lady (IRE)**	53,5	(-1)
Binabik (GER)	74,5	(+6)	**Marsellus Wallace (IRE)**	73	(-0,5)	**Santis**	64,5	(+3)
Bossa Nova	42,5	(-0,5)	**Maxson Hill (FR)**	48,5	(-1)	**Seventh Sense**	43	(-2)
Botaniste (GER)	57,5	(+10,5)	**Meglepetés**	58,5	(-1)	**Streif (IRE)**	69,5	(-0,5)
Briliantina (BUL)	60	(-1)	**Melmet (GB)**	69	(-1)	**Sweet Siccu (IRE)**	59	(-)
Copadelmundo (IRE)	65,5	(+7,5)	**Messina (SVK)**	53,5	(-0,5)	**Teddy Bear (IRE)**	61,5	(-0,5)
Down Under (GER)	53,5	(+4)	**Moranco Bareliere (FR)**	56,5	(-1)	**Tűzfészek**	48,5	(-1)
Fleeting Vision (IRE)	29,5	(-)	**North Island (GER)**	55,5	(-0,5)			

A Fogadásszervező az egyes fogadási formánkénti nyereményeket, 1 Ft-os alapegységre számítja, és 1 Ft-ra hirdeti ki.

Galopp - Augusztusi versenyek, 2021.
Huszadik nap, Augusztus 22., Vasárnap

Pálya: 11 - Kincsem Park

159. 1. NYERETLEN KÉTÉVESEK VERSENYE (IV.kat.) 1200 m
355000, 142000, 106500, 71000, 35500 Ft

I. (6) **Stolen Dream** 56.5 Nagy Tamás **53.5** 3.1 *134*
2pk Aclaim - Spinnaka / Invincible Spirit (Stanislav Georgiev) - Girodin-Garázs Kft.
II. (4) **Angel Secret** 56.5 Gönczi Rebeka **52** 3.7 -
III. (3) **Suhanó Üstökös** 58.0 Drexler Virginia **49.5** 2 *142*
IV. (2) **Spartan Devil** 58.0 Suták Csenge **47** 8.6 -
V. (1) **Livingstone** 58.0 Paizs Gábor **29** 8.6 -
6. **Préri Lady** 56.5 Bihari Alexandra **27.5** 6 -
Lefutási idő: 1:12.2 (részidőt nem mértek)
Biztosan: 5/4, 4, 2 1/2, 18, 3
Préri Lady (5) az indításnál megkésett. (2 hossz)
A Versenyintézőség Maronka Gábor idomárt, mert a bejelentettel ellentétben lova (Livingstone) szemellenző nélkül futott, 5.000 Ft-ra megbírságolta.
Tét: 3,1 **Hely:** 3,4/1,8 **Befutó:** 6-4/7,5 **Hármasbefutó:** 6-4-3/17,3

160. 2. AUGUSZTUSI DÍJ (IV.kat.) 1200 m
355000, 142000, 106500, 71000, 35500 Ft

I. (9) **Sweet Siccu** 55.0 Benkő Ádám **53** 6.7 *147*
3sk Prince of Lir - Sweet Chilli / Intikhab (Stanislav Georgiev) - Girodin-Garázs Kft.
II. (7) **Jumeirah Beach** 57.0 Bakos Gábor **53.5** 2.4 *119*
III. (1) **Amerika Kapitány** 62.0 Suták Csenge **56** 2 *107*
IV. (3) **Messina** 59.5 Paizs Gábor **52** 9.1 *157*
V. (2) **Bastille** 57.5 Kelemen Zénó **49** 11.9 *157*
6. **Paidge** 56.5 Gönczi Rebeka **46.5** 9.1 *145*
7. **Rumba Lady** 58.0 Nagy Tamás **45.5** 14 *146*
8. **Maxson Hill** 55.5 Tornai Janka am. **-** 22.1 *135*
Lefutási idő: 1:11.1 (részidőt nem mértek)
Biztosan: 5/4, nyak, 1 1/2, 5/4, 4, 2 1/2, 24
Célfotó a II. helyre.
Klaudia Livius (5) nem indult.

A Versenyintézőség Benkő Ádám zsokéjelöltet szabálytalan ostorhasználat miatt 17.750 Ft-ra (a nyeremény 5 %-ra) megbírságolta. (Nevezett lovas a verseny folyamán a megengedettnél többször, legalább öt alkalommal ostorozta lovát.)
Tét: 6,7 **Hely:** 1,4/1,1/1,2 **Befutó:** 9-7/17,1
Hármasbefutó: 9-7-1/48,3 és 9-7- nem induló/17,1

161. 3. MUKAB HENDIKEP (V.o.) (szintetikus pálya) 1400 m
260000, 104000, 78000, 52000, 26000 Ft

I. (1) **Botaniste** 62.5 Kovács Milán **49.5** 3.5 *152*
6pm Planteur - Bella Monica / Big Shuffle (Jozef Roszival) - KOLOZSI RANCH s.r.o.
II. (2) **Hucsucso** 60.5 Cserei Szabolcs **41.5** 2.1 *149*
III. (4) **Keszkenő** 59.5 Panyi Mátyás **39.5** 7.8 *67*
IV. (5) **Bossa Nova** 58.5 Májer Cintia am. **32.5** 5.9 *138*
V. (6) **Apostol** 59.5 Gönczi Rebeka **32.5** 4.4 *138*
6. **Qsz Qsz** 55.5 Jeles Eszter am. **30** 4.7 *118*
Lefutási idő: 1:28.0 (részidőt nem mértek)
Igen könnyen: 6, 3/4, 6, 5/4, 5/4
Szokatlan (3) nem indult.
A Versenyintézőség Panyi Mátyás zsokéjelöltet szabálytalan ostorhasználat miatt 5.000 Ft-ra megbírságolta. (Nevezett lovas a verseny folyamán a megengedettnél többször, legalább öt alkalommal ostorozta lovát.)
A Versenyintézőség Jeles Eszter amatőrlovast szabálytalan ostorhasználat miatt 1 versenynapra (2021. szeptember 11.) eltiltotta a versenyekben való lovaglástól. (Nevezett lovas a verseny folyamán a megengedettnél többször, legalább öt alkalommal ostorozta lovát.)
Tét: 3,5 **Hely:** 1,4/1,2 **Befutó:** 1-2/7 és 1- nem induló/3,5
Hármasbefutó: 1-2-4/26,2

162. 4. ESTI FÉNY HENDIKEP (II.o.) (szintetikus pálya) 1400 m
440000, 176000, 132000, 88000, 44000 Ft

I. (2) **Bellissima Mia** 58.0 Nagy Tamás **66** 4.4 *146*
3pk Prince of Lir - Burren Rose / Storm Cat (Stanislav Georgiev) - Girodin-Garázs Kft.
II. (3) **Kontroll** 54.0 Panyi Mátyás **59.5** 6.6 *130*
III. (6) **Sasha** 50.5 Bihari Alexandra **53** 6.5 *146*
IV. (5) **Amaranta** 50.0 Jeles Eszter am. **47.5** 5.9 *146*
V. (4) **Briliantina** 55.0 Benkő Ádám **54** 9.5 *140*
6. **Melmet** 60.5 Kolumbán Örs **55** 1.7 *148*
Lefutási idő: 1:26.6 (részidőt nem mértek)
Biztosan: 2 1/2, 3, 2, 1 3/4, 4 1/2
A Versenyintézőség Nagy Tamás zsokét szabálytalan ostorhasználat miatt 22.000 Ft-ra (a nyeremény 5 %-ra) megbírságolta. (Nevezett lovas a verseny folyamán a megengedettnél többször, legalább öt alkalommal ostorozta lovát.
Tét: 4,4 **Hely:** 1,4/1,4 **Befutó:** 2-3/20,7 **Hármasbefutó:** 2-3-6/64

163. 5. SZENT ISTVÁN DÍJ (Elit kat.) 2200 m
800000, 320000, 240000, 160000, 80000 Ft

I. (6) **Binabik** 52.0 Nagy Tamás **68.5** 1.8 *125*
3sm Amaron - Bel et bien / Apsis (Zaláné Nyulasi Fruzsina) - FINISHING d.o.o.
II. (1) **Bánk** 61.0 Suták Csenge **70** 3 *141*
III. (5) **Santis** 56.0 Bakos Gábor **64.5** 22.5 *144*
IV. (2) **Streif** 59.5 Gönczi Rebeka **67.5** 6.3 *GER*
V. (4) **Aurora Borealis** 56.5 Benedek Zoltán **61** 18 *136*
6. **Marsellus Wallace** 58.0 Mészáros Zsolt **59** 6.4 *123*
Lefutási idő: 2:21.0 (részidőt nem mértek)
Biztosan: 2, 1/2, rnyak., 3 1/2, 3 1/2
Célfotó a III. helyre.

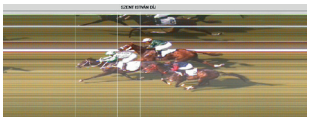

A Versenyintézőség elrendelte Bánk (1) doppingvizsgálatát.
A Versenyintézőség Nagy Tamás zsokét szabálytalan ostorhasználat miatt 40.000 Ft-ra (a nyeremény 5 %-ra) megbírságolta. (Nevezett lovas a verseny folyamán a megengedettnél többször, legalább öt alkalommal ostorozta lovát.)
A Versenyintézőség a futammal kapcsolatban vizsgálatot tart.
Tét: 1,8 **Hely:** 1,4/1,5 **Befutó:** 6-1/2,7 **Hármasbefutó:** 6-1-5/19,8

164. 6. NYERETLENEK VERSENYE (V.kat.) (szintetikus pálya) 1900 m
265000, 106000, 79500, 53000, 26500 Ft

I. (5)	**Fragile Planet** 58.0 Paizs Gábor	**48.5**	2.1	*147*
3pk Iffraaj - Planete Bleue / Dansili (Pap Gabriella) - Csupor és Pap Horse Training Kft.				
II. (6)	**Impossible Star** 58.0 Cserei Szabolcs	**48**	6	*147*
III. (1)	**Herastias** 59.0 Kolumbán Örs	**40.5**	8.2	*143*
IV. (9)	**Seventh Sense** 58.0 Mészáros Zsolt	**39**	15.1	*143*
V. (7)	**Linx** 58.0 Bakos Gábor	**37.5**	10.1	*247*
6.	**La Manche** 59.5 Suták Csenge	**39**	6.5	*143*
7.	**Rain Man** 59.5 Nagy Tamás	**35**	4.5	*127*
8.	**Qba Libre** 58.0 Gönczi Rebeka	**31**	9.1	*127*
9.	**Fleeting Vision** 59.0 Bagoly Szabolcs	**27.5**	15.1	*106*

Lefutási idő: 2:02.4 (részidőt nem mértek)
Küzdelem: nyak, 4, 5, 1 1/2, fej, 3 1/2, 2 1/2, 4 1/2
Célfotó az I. helyre.

A Versenyintézőség Fodor Sándor tulajdonos-idomárt, mert indulóadáskor elmulasztotta lovára (Herastias) a szemellenzőt bejelenteni, 5.000 Ft-ra megbírságolta.
A Versenyintézőség Paizs Gábor zsokét szabálytalan lovaglás (Impossible Star) miatt 5.000 Ft-ra megbírságolta.
Tét: 2,1 **Hely:** 1/1,1/1,1 **Befutó:** 5-6/5,6 **Hármasbefutó:** 5-6-1/19,1

165. 7. TIZEDES HENDIKEP (III.o.) 2200 m
380000, 152000, 114000, 76000, 38000 Ft

I. (6)	**Copadelmundo** 58.0 Paizs Gábor	**59.5**	8.7	*58*
3pm Mustajeeb - Calibrate / Rail Link (Pap Gabriella) - TSN Kft.				
II. (2)	**Rubikon** 64.0 ifj. Fejes Lajos	**58.5**	9.4	*155*
III. (12)	**Down Under** 52.0 Nagy Tamás	**51**	6.4	*128*
IV. (4)	**North Island** 60.0 Gönczi Rebeka	**53**	9.4	*144*
V. (9)	**Hong Kong** 54.5 Benedek Zoltán	**52**	7.6	*127*
6.	**Meglepetés** 55.5 Panyi Mátyás	**47**	12.2	*125*
7.	**Pacsirta** 54.5 Nagy Polett	**40**	17.4	*140*
8.	**Teddy Bear** 58.0 Májer Cintia am.	**47**	4.3	*136*
9.	**Oxford Thespian** 62.0 Kovács Milán	**45**	7.2	*136*
10.	**Tűzfészek** 54.5 Suták Csenge	**33**	5.3	*145*
11.	**Moranco Bareliere** 56.5 Kolumbán Örs	**-**	9.4	*140*
12.	**Kaukázus** 56.0 Bakos Gábor	**-**	17.4	*80*

Lefutási idő: 2:17.4 (részidőt nem mértek)
Biztosan: 1 1/2, 3/4, 1/2, 5/4, 6, 1/2, 2, nyak, 3 1/2, 12, 16
A futamot követően Bakos Gábor idomárlovas bejelentette, hogy lova (Kaukázus) mozgása bizonytalan volt, ezért versenyben nem erőltette. A Pályaállatorvos sérülést nem igazolt.
Tét: 8,7 **Hely:** 2,1/3,5/2,2 **Befutó:** 6-2/459,3 **Hármasbefutó:** 6-2-12/811,4

Versenyintézőség: Ballai Richárd, Barna Mónika, Hejüsz Attila
30, 31 fok, napos idő, jó pálya, (3.0).

Elérhetőségek

Kincsem Nemzeti Lóverseny és Lovas Stratégiai Kft.,
Magyar Lóversenyfogadást-szervező Kft.:
1101 Budapest, Albertirsai út 2-4.
Tel.: (+36) 1/433-0520
Fax: (+36) 1/433-0521
E-mail: info@kincsempark.hu; Website: www.lovifogadas.hu
Ügyvezető igazgató: Pécsi István
Magyar Lovaregylet:
1101 Budapest, Albertirsai út 2-4. Tel./fax.: (+36) 1/264-2202
Turfárusítás:
a Kincsem Park teherportáján a megjelenés napján 9 órától, valamint a fogadóirodákban csütörtök délutántól.
Lóversenyzést Felügyelő Bizottság: dr. Schweickhardt Márta elnök, Zámbori Márta, Szécsi Rezső, Prutkay Zoltán, dr. Tuska Pál
Versenyintézőség: Ballai Richard, Barna Mónika, Ferenci Gergő, Hejüsz Attila, Kállainé Vojnár Márta, Krebs András, Leányfalvi Ferenc, dr. Orczán Zsolt, Pál László, Zalai Krisztina
E-mail: lejelentes@kincsempark.hu
Tel.: (+36) 1/433-0524
Versenytitkár: Csapkovits Tamás
Hendikepper bizottság: dr. Gaál Szabolcs, Hesp József, Smulovics Zoltán
Állatorvos: dr. Szabó Ferenc
Pályafelügyelő: Hammersberg Elemér, Zilahy István
Fogadásszervezés: Czinege Judit
Indító: Kovács Botond
Segédindító: Pál László
Azonosító bíró, nyergelő bíró: Pesti Adrián
Mázsáló: Bálint Sándorné
Célbíró, célfotó: Köteles Anna
Bemondó: Hegedűs Hajnalka

MAGYAR TURF

Kiadja: Kincsem Nemzeti Lóverseny és Lovas Stratégiai Kft.
Felelős kiadó: Pécsi István ügyvezető igazgató
Főszerkesztő: Smulovics Zoltán
Tördelés: Bíró János
Szerkesztőség: 1101 Albertirsai út 2-4. Tel.: 433-0543

HU ISSN 2416-2574

Versenynaptár

Szeptember

10	péntek	agár	Európa Derby Elődöntő
11	szombat	galopp	Kincsem Díj, Imperiál Díj, Overdose Díj, Kovács Mihály Emlékverseny - Magyar Háromévesek Nagydíja
12	vasárnap	ügető	Marschall József Emlékverseny, 107. Hungária Díj
12	vasárnap	agár	Európa Derby Döntő
18	szombat	ügető	
19	vasárnap	galopp	
24	péntek	agár	Szeptemberi Trófea
25	szombat	ügető	
26	vasárnap	galopp	Gróf Széchenyi István Emlékverseny Gróf Károlyi Gyula Emlékverseny

Október

2	szombat	ügető	Őszi Kanca Díj
3	vasárnap	galopp	
8	péntek	agár	Lyreen Mover Díj
9	szombat	ügető	
10	vasárnap	galopp	Magyar St. Leger, Szent László Díj, Kállai Pál Emlékverseny - Budapesti Díj
16	szombat	ügető	88. Kétévesek Nagydíja, Köztársasági Díj
17	vasárnap	galopp	
22	péntek	agár	Októberi Trófea
23	szombat	ügető	
30	szombat	ügető	Őszi Kísérleti Verseny
31	vasárnap	galopp	

AZ EREDMÉNYEK SZÁMSZERŰ FELDOLGOZÁSA

2021. augusztus 22.

I. Nyeretlen Kétévesek Versenye (IV. kat.) – 1200 m

1.	Stolen Dream	56 1/2	=	53 1/2
2.	Angel Secret	56 1/2	=	52
3.	Suhanó Üstökös	58	=	49 1/2X
4.	Spartan Devil	58	=	47

Biztosan: 5/4 – 4 – 2 1/2

Suhanó Üstökös bemutatkozó száma reális alapnak tűnik. Stolen Time másodjára öt kilós javulással szerezte meg a győzelmet. Angel Secret remek futással kezdte pályafutását. Spartan Devil nagyon közel volt, legközelebb már dobogós lehet.

II. Augusztusi Díj (IV. kat.) – 1200 m

1.	Sweet Siccu	55	=	53
2.	Jumeirah Beach	57	=	53 1/2
3.	Amerika Kapitány	62	=	56X
4.	Messina	59 1/2	=	52
5.	Bastille	57 1/2	=	49X

Biztosan: 5/4 – nyak – 1 1/2 – 5/4

Bastille legjobbja és Amerika Kapitány átlagformája a kettős megállás. Sweet Siccu hat kilót tett első formájára és biztosan ért haza. Jumeirah Beach nyerő száma három és féllel volt feljebb. Messina korrigált, nem sokkal maradt topja alatt.

III. Mukab Hendikep (V. o.) (szintetikus pálya) – 1400 m

1.	Botaniste	62 1/2	=	49 1/2
2.	Hucsucso	60 1/2	=	41 1/2
3.	Keszkenő	59 1/2	=	39 1/2X
4.	Bossa Nova	58 1/2	=	32 1/2

Igen könnyen: 6 – 3/4 – 6

Keszkenő jobb formájából indultunk ki. Botaniste könnyű nyerésével két és fél kilóval került feljebb. Hucsucso hasonló mértékben javította eddigi legjobbját. Bossa Nova ismét gyengébb teljesítményét hozta.

IV. Esti Fény Hendikep (II. o.) (szintetikus pálya) – 1400 m

1.	Bellissima Mia	58	=	66
2.	Kontroll	54	=	59 1/2
3.	Sasha	50 1/2	=	53X
4.	Amaranta	50	=	47 1/2

Biztosan: 2 1/2 – 3 – 2

Sasha utolsó száma az alap ebben a nem könnyen elbírálható futamban. Bellissima Mia ide harmadik győzelme hét és fél kilós javulást jelent a számára. Kontroll négy és fél kilót tett nyerő formájára. Amaranta legutóbb négy és féllel volt erősebb.

V. Szent István Díj (Elit kat.) – 2200 m

1.	Binabik	52	=	68 1/2X
2.	Bánk	61	=	70X
3.	Santis	56	=	64 1/2
4.	Streif	59 1/2	=	67 1/2

Biztosan: 2 – 1/2 – rnyak

A formába lendült Bánk a feldolgozás bástyája az idei Szent István Díjban. Binabik Derby-száma elég volt a biztos sikerhez. Santis szoros harmadik helyével öt és fél kilós javulást jelzett. Streif jön előre, idei topjánál néggyel volt most erősebb.

VI. Nyeretlenek Versenye (V. kat.) (szintetikus pálya) – 1900 m

1.	Fragile Planet	58	=	48 1/2X
2.	Impossible Star	58	=	48
3.	Herastias	59	=	40 1/2X
4.	Seventh Sense	58	=	39X
5.	Linx	58	=	37 1/2

Küzdelem: nyak – 4 – 5 – 1 1/2

Fragile Planet küzdelmet követően, első formáját ismételve szerezte meg a győzelmet. Impossible Star négy és fél kilót javult, kis híján meglepte a favoritot. Herastias beállítási számát, illetve korábbi átlagát hozta. Seventh Sense utolsó előtti formáját futott, ez lehet a valós képessége jelenleg. Linx egy kiló híján decemberi formáját futotta.

VII. Tizedes Hendikep (III. o.) – 2200 m

1.	Copadelmundo	58	=	59 1/2
2.	Rubikon	64	=	58 1/2X
3.	Down Under	52	=	51
4.	North Island	60	=	53
5.	Hong Kong	54 1/2	=	52X

Biztosan: 1 1/2 – 3/4– 1/2 – 5/4

Hong Kong stabil formája és az erősebb lovassal megint jól futó Rubikon idei topja a dupla alapja a feldolgozásnak. Copadelmundo négy és fél kilós javulással és győzelemmel tért vissza. Down Under négy kilóval futott beállítása ellen, de javult két és fél kilót, így ezúttal is döntőbe ért. North Island legutóbb három és féllel volt magasabban.

Lóversenyfogadás minden nap már 70 lottózóban is!

Július elsejével egy újabb komoly lépést tett előre a hazai lóversenyfogadás. A Magyar Lóversenyfogadást-szervező Kft. és a Szerencsejáték Zrt. együttműködése értelmében a Kincsem+ TUTI, azaz az okos gépi játék és a Kincsem+ kézi játék (a fogadó maga dönti el, hogy mely lovak szerepeljenek a szelvényen) mellett tovább bővül a lottózók lóverseny kínálata.

Egy pilot program keretében 70 KIJELÖLT ÉRTÉKESÍTŐHELYEN a fogadásszervező által kínált valamennyi fogadási lehetőségre lehet játszani a hét minden napján. A 70 lottózó lefedi a teljes hazai hálózatot, a fővároson át egészen a kisebb településekig. A lottózók listája megtalálható a https://bet.szerencsejatek.hu/uzletkereso oldalon, a „Teljes lóversenykínálat” szűrő feltétel beállításával.

Ez a fogadási lehetőség egészen egyedülálló a hazai lóverseny és sportfogadás történetében. A lóversenyrajongók és a LOVI-val most ismerkedők minden nap játszhatnak a fogadási kínálatban szereplő nemzetközi futamokra, az összes magyar galopp és ügetőversenyre, valamint a Nemzeti Agárstadion pénteki eseményeire. A napi programról a megszokott helyen, a www.lovifogadas.hu oldalon tájékozódhatsz, ahol megtalálható a futamokra vonatkozó összes információ.

Játszd a kedvenc játékaidat, a 70 lottózóban a kínálatban szereplő összes játéktípus elérhető.

Keresd a kijelölt lottózókat országszerte és tedd meg tétjeidet!

MLFSZ Kft.