KINCSEM PARK
BUDAPEST

Magyar TURF

ÜGETŐ
LXXVI. ÉVFOLYAM
65. (30) SZÁM
2021.
SZEPTEMBER 25.
300 FT

SZOMBATI ÜGETŐ 17.00 ÓRÁTÓL

MAGYARORSZÁGI ÖRMÉNYEK DÍJA

300.000 FT JACKPOT

A szombati ügetőn induló hajtók jegyzéke

Angyal Andor	II., VII., VIII.
Antun Horvatski	I., VI., VII.
Árokszállási Pál	VI.
Budai Attila	III., IV.
Csordás Emil	VIII.
Dénes Ákos	VI.
Dukai Tamás	II.
Erdei Péter	V., VI.
Farkas György	V., VII.
Fazekas Andrea am.	II., IX.
Fazekas Imre	Q26, I., II., IV.
Gáspár András am.	III., VIII.
Goran Zolnaji	III., VII.
Gyolai Zoltán am.	IX.
Hajnal Tibor	III., IX.
Horváth György	VI.
Horváth Lilla	V.
Horváth Zoltán	III.
ifj. Döme Imre	IX.
ifj. Turbucz Sándor	V.
ifj. Veres László	I., III., IV., VI.
Juhász Balázs	VII., IX.
Kolozsi László	II., III., IV.
Komáromi Krisztina	I., IV., IX.
Kovács Sándor am.	V.
Lakatos Csaba	II., III., IX.
Mandich Richárd	III., IV., IX.
Márton Lajos	III., VII., IX.
Miodrag Pantic	VIII.
Nagy Ferenc II.	I., II., IV., VI., VII., IX.
Nagyváry Andrea am.	Q26
Nyilasi Bálint	IX.
Papp István	III.
Pekker György am.	V.
Rutkai József	I., IX.
Szabó Lilla am.	V.
Szennovitz Adél	VI.
Tänczer Tamás am.	I., VIII.
Turbucz Gábor am.	V.
Veljko Mazsity	VII., VIII.
Vezér Emese	II., IV., VII.
Vicen Pál	III., VIII.
Zalai Gábor	I., IV., VI.
Zoltan Ozvar	VII.

A szombati ügetőn indulónak jelentett lovak jegyzéke

Adolfina B.	IX.
Airline	III.
Allegro Barbaro	III.
Always Winner	VI.
Anikó	VI.
Anna	IX.
Aranyérem M	I.
Atom Maki	IV.
Auróra	VI.
Australian Gold	VII.
Bailando	II.
Bandita	IV.
Be Happy	VII.
Be My Dream	II.
Beatriz Galindo A.T.	V.
Becses Fiú	III.
Bellini Fling	VII.
Benedek Man	I.
Berna Queen M	I.
Bezique Va Bene	IX.
Bizony ám	II.
Blazing Speed	I.
Bo Capar	V.
Bobby Fischer	VII.
Bolide Laksmy	VII.
Bombay	II.
Bonus RG	VII.
Briliáns BD	II.
Bűbájos	VII.
Bvlgari SS	II.
Camesito	III.
Carlos K	III.
Chacha	II.
Chef d'Oeuvre LIW	III.
Cherie Bella M	III.
Cicero RG	III.
Classic Boy	III.
Como Tiago	I.
Crystal Boy	III.
Csin-Csin	III.
Csípkedd Magad!	I.
Cukrom	III.
Dream Of Mine	Q26
Dumbledore	Q26
Juliana	IX.
Kokomo Harley	I.
Lingot AT	IX.
Nelstrong	I.
Ördög Hegedűse	IV.
Overnight	IV.
Pálinka	VI.
Pann Kec	VII.
Philadelphia	VIII.
Primusz	V.
Renoir Lag	V.
Rocky HR	VIII.
Saya Best CD	VII.
Swarovski	IX.
Sziklaszirt	IV.
Tifany V.	IV.
Trónörökös	V.
Ügyeske	VI.
Universal Boy	IX.
Urban Legend	V.
Usain	IX.
Valentino	VIII.
Valerie As	VII.
Vanderle	IX.
Velocity	IX.
Verbena SB	VI.
Vezuvián	IX.
Vihar RG	IV.
Wasserfall	V.
White Plains	V.
Winner Boy	VI.
Wonderchild	VI.
Zapato	IX.
Zelmira Fling	IV.
Zente	VIII.
Zippy Boy	IV.
Zita Királynő	II.
Zitti Tutti	VIII.
Zóna	VIII.
Zselnice	VI.
Zsóka	VIII.

A nap nyerője

A szombati versenynap vége felé, a napi főfutamban, a Magyarországi Örmények Díjában indul **Zóna**, akire ezen a héten a választásunk esett. Csordás Emil kitűnő, hatéves pej kancája remek szezont produkálva, közel kétmillió forint nyereménynél tart. Erősebb mezőnyökből érkezve, kitűnő átlagformája révén a verseny első számú favoritjának számít.

Meglepetés ló

A nap hatodik futamában, a Luca Hendikepben áll starthoz **Winner Boy**, aki akár a döntőbe is bekerülhet. Szennovitz Adél hétévese tavaly kitűnő szezont tudhatott maga mögött, de az idei éve eddig nem sikerült, úgy ahogy vártuk. Utoljára viszont már nem volt messze, talán most meg tudja futni jobb számát és ezzel a dobogó valamelyik fokára is fel tud állni.

Kulik Farm eladásra kínálja ügető versenylovát, illetve egyik csikóját

Baby Gabi (Royal Ripple - Baby Yankee), rekord: 1,21.1

Dumbo K (Royal Ripple - Nanucy Molly)

Érd.: +36 20 985 4731, Kulik Ferencnél vagy Kolozsi Lászlónál

Napi lóversenyprogram - 2021. szeptember 25., szombat

Kincsem Park (ügető)	**pálya: 10**	17.00	17.30	18.00	18.30	19.00	19.30	20.00	20.30	21.00
Kincsem+	**pálya: 1**	15.15								

A Kincsem+ futam részletes versenyprogramját keresse a www.lovifogadas.hu oldalon!

2021.09.25

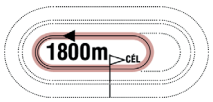

16:30

Pálya: **10 - Kincsem Park**
A futam neve: **Q26 KVALIFIKÁCIÓ Autóstart!**
Összdíjazás:

1 Dumbledore 1800 m **Nagyváry Andrea am.** (12,1-2) (Sárga, lila háromszögek)
2 pher Maximus Lindy - Norah Jones / Zádor **Fazekas Imre** **Istálló: Pimri i.**
Tenyésztő: Pimri Bt.-Nagyváry Andrea, Budapest -

2 Dream Of Mine 1800 m **Fazekas Imre** (77,19-10) (Szürke, sárga háromszögek)
2 pm Maximus Lindy - Up Girl / Sholty Boko **Fazekas Imre** **Istálló: Hope i.**
Tenyésztő: Kiss Noel, Budapest -

A kvalifikációs futamra fogadás nem köthető! Kvalifikációs szintidő: 30.0

Látogatási szabályok és regisztráció

A hatályban lévő rendelet alapján a Kincsem Park eseményeit és versenyeit kizárólag védettségi igazolvánnyal rendelkezők látogathatják. A védettségi igazolvány a Kincsem Kapunál, a Főbejáratnál kerül ellenőrzésre.

A versenyen közreműködő személyek (trénerek, hajtók, istálló- és szállítószemélyzet) a Gazdasági Bejáraton léphetnek be a Kincsem Park területére. A trénerek és hajtók neve ismert a Turf Magazinból, így az ő regisztrációjuk nem szükséges. A védettségi igazolvánnyal nem rendelkező istálló- és szállítószemélyzet regisztrációját a trénerek a regisztracio@kincsempark.hu e-mail címen adhatják le a versenynapot megelőző csütörtök 18 óráig.

A versenyen közreműködő, de védettségi igazolvánnyal nem rendelkező személyek (istálló- és szállítószemélyzet), kizárólag érvényes regisztrációval léphetnek be a Kincsem Park területére!

Kincsem Nemzeti Kft.

Hivatalosan közlik

ÜGETŐ HATÁROZATOK (2021. szeptember 21.)

128/2021. LFB ügető határozat: az LFB Turbucz Gábor amatőrhajtó kérelmének (2021. szeptember 12., 248. X. 2021. Évi Amatőrkupa IX. futama Hendikep) helyt ad és a 2021. október 9. versenynapi eltiltását 2021. október 23. versenynapra módosítja. A 2021. október 2. és október 16. versenynapi eltiltások érvényben maradnak.

129/2021. LFB ügető határozat: az LFB Deixler Kálmán amatőrhajtó kérelmének (2021. szeptember 12., 248. X. 2021. Évi Amatőrkupa IX. futama Hendikep) helyt ad és a 2021. október 9. versenynapi eltiltását 2021. október 23. versenynapra módosítja. A 2021. október 2. és október 16. versenynapi eltiltások érvényben maradnak.

130/2021. LFB ügető határozat: az LFB Miskolcsik Valentin segédhajtó fellebbezését (2021. szeptember 12., 246. VIII. Istis Didie Hendikep) elutasítja, és a V.I. döntését helyben hagyja.

Kincsem+ futam: 15.15 - Auteuil (ugró)

A fogadási ajánlatot keresse a www.lovifogadas.hu oldalon, illetve a Kincsem Parkban!

ÜGETŐ

2021.09.25 **I. FUTAM** **17:00** (258)

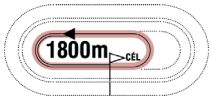

Pálya: **10 - Kincsem Park**
A futam neve: **CALORINA DÍJ Autóstart!**
Összdíjazás: **500000 Ft** (250000, 125000, 60000, 40000, 25000)
Egyéb információ: **A Connolly's RED MILLS magyarországi forgalmazójának különdíja a győztes ló idomárjának. Díjátadás versenynapon kívül!**

1 Kokomo Harley 1800 m Antun Horvatski (39,7-11) (Sárga-szürke-piros)

4 pm Vasterbocheckpoint - Co Go Harley / Magnificent Rodney **Goran Zolnaji** **Istálló: Horvatski i.**
Élet stat.: 0, 0-0, 0.0 Ft 2021: 0, 0-0, 0.0 Ft Tenyésztő: C. W. Siersema, Doezum, Hollandia P27

2021.09.18	**4/4**	**22.6a**	1900	Kincsem Park	(j)	P27	Papp István	1900	20.6a	3	Pann Kec-Primusz-Classic Boy
2021.03.27	**1/2**	**24.4a**	1800	Kincsem Park	(j)	Q6	Antun Horvatski	1800	24.4a	2	Kokomo Harley

2 Berna Queen M 1800 m Komáromi Krisztina (87,5-16) (Fekete, piros váll és ujjak)

4 stpk Simb Illusion - The Asset Queen / Balanced Image **Nagy Ferenc II.** **Istálló: Mount i.** **23.3**
22.7 - 442000 Ft Élet stat.: 21, 0-11, 442000 Ft 2021: 11, 0-8, 357000 Ft 2020: 10, 0-3, 85000 Ft Tenyésztő: Nemzeti Ménesbirtok és Tangazdaság Zrt. 239

2021.09.12	**5/12**	**20.1a**	1900	Kincsem Park	(j)	500000	Komáromi Krisztina	1900	17.9a	2	Compact Boy-Csillagfény R.-Bo Capar
2021.08.28	**5/12**	**20.1a**	1900	Kincsem Park	(j)	400000	Nagy Ferenc II.	1900	19.7a	5	Charming Boy-Bosszantó-Callela BD
2021.07.24	**3/10**	**20.3a**	1900	Kincsem Park	(j)	400000	Komáromi Krisztina	1900	19.8a	6	Farinelli-Chacha-Berna Queen M
2021.06.26	**5/11**	**21.3a**	1900	Kincsem Park	(j)	400000	Nagy Ferenc II.	1900	20.3a	2	Csillagfény R.-Aranypók-Calvin
2021.05.22	**3/11**	**20.8a**	1900	Kincsem Park	(j)	400000	Nagy Ferenc II.	1900	20.5a	10	Lara Rayan-Bo Capar-Berna Queen M

3 Como Tiago 1800 m Fazekas Imre (77,19-10) (Szürke, sárga háromszögek)

3 pher Vioxx SR - Negrita Grif / Varenne **Fazekas Imre** **Istálló: V. i.** **19.4**
19.4 - 260000 Ft Élet stat.: 6, 1-1, 260000 Ft 2021: 6, 1-1, 260000 Ft Tenyésztő: Papp Vivien, Budapest 221

2021.08.21	**3/6**	**19.6a**	1900	Kincsem Park	(j)	500000	Fazekas Imre	1900	18.7a	6	Chacha-Charming Boy-Como Tiago
2021.08.14	**gal/8**		1900	Kincsem Park	(j)	500000	Fazekas Imre	1900	19.9a	4	Lara Rayan-Primas-Celerina Boss
2021.08.07	**1/9**	**19.4a**	1800	Kincsem Park	(j)	400000	Fazekas Imre	1800	19.4a	5	Como Tiago-Bosszantó-Callela BD
2021.06.19	**7/9**	**21.2a**	1900	Kincsem Park	(j)	500000	Fazekas Imre	1900	19.7a	2	Casino Royale-Chicago-Carlos Fox
2021.06.12	**7/12**	**22.6a**	1800	Kincsem Park	(j)	400000	Fazekas Imre	1800	20.1a	11	Chicago-Chacha-Csukcs M

4 Nelstrong 1800 m ifj. Veres László (46,5-12) (Fekete-zöld)

3 pm Calypso Capar - Neluta / Laureat **Kolozsi László** **Istálló: Ferm-Prod i.** **21.9**
21.9 - 353500 Ft Élet stat.: 0, 0-0, 0.0 Ft 2021: 0, 0-0, 0.0 Ft Tenyésztő: Ferm Prod Srl., Braila, Románia ROU

2021.07.25	**2/7**	**22.9**	2275	Mangalia	(j)	2000	Nicolae Marin	2200	24.3		Cono San-Nelstrong-Madona
2021.05.01	**1/7**	**21.9a**	1800	Mangalia	(j)	2000	Nicolae Marin	1800	21.9a		Nelstrong-Replika-Stepping and Smile
2020.10.25	**4/11**	**25.1**	2000	Ploiesti	(j)	2100	Nicolae Marin	1950	24.9		Haiti The Best-Hera Yamm-Jean VF
2020.10.04	**4/8**	**24.8**	1975	Ploiesti	(j)	2200	Nicolae Marin	1950	22.6		Dona Pilar-Monsters Firstlady-Saya Best CD
2020.09.13	**2/6**	**22.5a**	1900	Ploiesti	(j)	3000	Nicolae Marin	1900	22.2a		Replika-Nelstrong-Stepping and Smile

5 Csípkedd Magad! 1800 m Rutkai József (1,0-0) (Piros, fehér váll, piros csík)

3 stpm Maximus Lindy - Gyorsulj! / Witsend's Speedy **Rutkai József** **Istálló: Prolongo i.** **24.4**
24.4 - 70000 Ft Élet stat.: 7, 0-3, 70000 Ft 2021: 5, 0-2, 45000 Ft 2020: 2, 0-1, 25000 Ft Tenyésztő: Kabala Ménes Kft., Rádiháza 245

2021.09.12	**8táv/8**	**28.4**	2560	Kincsem Park	(j)	4000000	Fabrice Souloy	2600	18.0	1	Bonaparte Boss-Borutka-Brenno Laumar
2021.08.19	**1/1**	**18.7**	2000	Caen	(j)		Balogh Roland	2000	18.7		Kvalifikáció
2021.04.24	**6/7**	**20.4a**	1900	Kincsem Park	(j)	500000	Lakatos Csaba	1900	18.3a	5	Charlie's World-Csendike-Che Comandante
2021.04.10	**5/12**	**21.4a**	1900	Kincsem Park	(j)	400000	Lakatos Csaba	1900	19.2a	11	Bolygófény-Beyond The Limits-Primas
2021.03.27	**5/8**	**24.4a**	1800	Kincsem Park	(j)	500000	Lakatos Csaba	1800	20.3a	7	Bolygófény-Bvlgari SS-Blazing Speed

6 Blazing Speed 1800 m Tänczer Tamás am. (32,1-14) (Fehér, ezüst váll és ujjak)

4 pm Merlino Grif - Lencsi / Baltic Bet **Horváth Zoltán** **Istálló: Gomez i.** **20.9**
20.9 - 420000 Ft Élet stat.: 13, 1-4, 420000 Ft 2021: 10, 1-4, 420000 Ft 2020: 3, 0-0, 0 Ft Tenyésztő: AMMA Lóverseny Kft., Budapest 239

2021.09.12	**4/12**	**19.2a**	1900	Kincsem Park	(j)	500000	Tänczer Tamás am.	1900	17.9a	11	Compact Boy-Csillagfény R.-Bo Capar
2021.08.28	**gal/10**		2000	Kincsem Park	(j)	500000	Tänczer Tamás am.	2000	23.5	4	Breeze Up-Bongiovi-Beyoncé
2021.08.21	**gal/6**		1900	Kincsem Park	(j)	500000	Tänczer Tamás am.	1900	18.7a	5	Chacha-Charming Boy-Como Tiago
2021.05.15	**1/10**	**20.2a**	1900	Kincsem Park	(j)	400000	Horváth Zoltán	1900	20.2a	5	Blazing Speed-Calvin-Benedek Man
2021.05.01	**gal/11**		1800	Kincsem Park	(j)	400000	Horváth Zoltán	1800	20.9a	6	Carina Fling-Calvin-Bo Capar

7 Aranyérem M 1800 m Zalai Gábor (5,0-1) (Fehér, kék váll)

5 pk P J Punjab - Hilarysine / Choctaw Brave **Kovács József** **Istálló: Makonya - Jelinek Racing i.** **21.3**
21.3 - 430000 Ft Élet stat.: 13, 0-6, 430000 Ft 2021: 4, 0-1, 40000 Ft 2020: 9, 0-5, 390000 Ft Tenyésztő: Mezőhegyesi Állami Ménes Kft., Mezőhegyes 185

2021.07.03	**7/11**	**21.3a**	1800	Kincsem Park	(j)	600000	Zalai Gábor	1800	18.2a	11	Saya Best CD-Zita Királynő-Carina Fling
2021.04.17	**gal/12**		1800	Kincsem Park	(j)	500000	Jelinek Zsolt	1800	19.4a	9	Zero di Jesolo-Baby Gabi-Kincsem Boko
2021.04.03	**gal/9**		1900	Kincsem Park	(j)	400000	Jelinek Zsolt	1900	22.9a	5	Casino Royale-Coco Chanel-Berna Queen M
2021.03.20	**4/11**	**21.3a**	1900	Kincsem Park	(j)	500000	Jelinek Zsolt	1900	20.1a	7	Benji-Be My Dream-Beyond The Limits
2020.12.19	**3/11**	**22.1a**	1900	Kincsem Park	(j)	500000	Zoltan Ozvar	1900	21.2a	5	Baraka SS-Breeze Up-Aranyérem M

8 Benedek Man 1800 m Nagy Ferenc II. (107,12-25) (Piros, fekete váll és ujjak)

4 fher What a Man - Kentucky Girl / LV Glory Bound **Nagy Ferenc II.** **Istálló: Mount i.** **20.7**
20.7 - 453000 Ft Élet stat.: 19, 1-5, 453000 Ft 2021: 10, 1-4, 413000 Ft 2020: 9, 0-1, 40000 Ft Tenyésztő: Komáromi Krisztina, Vasad 239

2021.09.12	**6/12**	**20.3a**	1900	Kincsem Park	(j)	500000	Nagy Ferenc II.	1900	17.9a	10	Compact Boy-Csillagfény R.-Bo Capar
2021.08.28	**gal/10**		2000	Kincsem Park	(j)	500000	Nagy Ferenc II.	2000	23.5	6	Breeze Up-Bongiovi-Beyoncé
2021.08.07	**gal/9**		1900	Kincsem Park	(j)	500000	Nagy Ferenc II.	1900	19.5a	2	Bold Lady-Haralampi de Sajan-Bing Crosby AT
2021.07.24	**5/7**	**21.4a**	1800	Kincsem Park	(j)	500000	Komáromi Krisztina	1800	20.2a	3	Bvlgari SS-Antónia Schwim-Carina Fling
2021.05.22	**7/8**	**22.4a**	1800	Kincsem Park	(j)	500000	Nagy Ferenc II.	1800	20.9a	5	Zero di Jesolo-Álom Szépe-Tommy Lee

Fogadási típusok: Tét, Hely, Befutó, Hármasbefutó

Kokomo Harley élete első versenyében indul, a Próbafutamban elért formájánál jóval többre lesz szüksége, ha pénzért szeretne futni. Berna Queen M megbízható és kiegyensúlyozott formákkal érkezik, döntőbe várható. Como Tiago hiba nélkül ezt a mezőnyt tartani látszik, favorit lehet. Nelstrong utolsó román formája bíztató, hiszen nagy térhátrányról is helyre tudott érni, jól dolgozott és gyorsaságot mutat, meglepheti a favoritokat. Csípkedd Magad! erős mezőnyben nem tudott bizonyítani, francia próbafutamában viszont jó időt ért el, mely alapján nem lehet hanyagolni. Blazing Speed korrigált, az a forma a győzelemhez is elég lehet. Aranyérem M számára jót tehetett a kisebb pihenő, pénzért futhat. Benedek Man jó idővel feledtette galoppjait, helyre érhet.

Véleményünk: Como Tiago (3) – Blazing Speed (6) – Berna Queen M (2) – Csípkedd Magad! (5)

2021.09.25 **II. FUTAM**

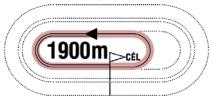

17:30

(259)

Pálya: **10 - Kincsem Park**
A futam neve: **PLATÁN DÍJ Autóstart!**
Összdíjazás: **500000 Ft** (250000, 125000, 60000, 40000, 25000)

1 Bvlgari SS — 1900 m — Vezér Emese (70,5-17) — (Kék-ezüst)

4 pk Zola Boko - Nothing compares MS / Love You — **Csordás Emil** — **Istálló: Laura i.** **19.0**
19.0 - 1210000 Ft — Élet stat.: 29, 2-11, 1210000 Ft — 2021: 13, 2-8, 1000000 Ft — 2020: 13, 0-3, 210000 Ft — Tenyésztő: Pekker György, Budapest — 252

2021.09.18	**3/8**	**21.7**	2020	Kincsem Park	(j)	500000	Csordás Emil	1960	23.7	8	Jardel Boko-Carina Fling-Bvlgari SS
2021.08.21	**4/7**	**19.0a**	1900	Kincsem Park	(j)	500000	Vezér Emese	1900	18.8a	4	Cash Royal-Bosphorus N-Allegra
2021.08.14	**3/8**	**18.6a**	1800	Kincsem Park	(j)	500000	Vezér Emese	1800	18.6a	2	Ambrosia Gielle-Bailando-Bvlgari SS
2021.07.24	**1/7**	**20.2a**	1800	Kincsem Park	(j)	500000	Vezér Emese	1800	20.2a	4	Bvlgari SS-Antónia Schwim-Carina Fling
2021.07.03	**9/12**	**21.6a**	2500	Kincsem Park	(j)	10000000	Vezér Emese	2500	17.6a	8	Borutka-Bazsiville-Be Happy

2 Bizony ám — 1900 m — Fazekas Imre (77,19-10) — (Szürke, sárga háromszögek)

4 pher S J's Photo - Naná / Tony Oaks — **Fazekas Imre** — **Istálló: C'est la Guerre i.** **18.6**
18.6 - 1270000 Ft — Élet stat.: 23, 4-4, 1270000 Ft — 2021: 14, 4-2, 1150000 Ft — 2020: 9, 0-2, 120000 Ft — Tenyésztő: Nauru Bt., Budapest — 240

2021.09.12	**11/12**	**21.5a**	1900	Kincsem Park	(j)	600000	Fazekas Imre	1900	17.3a	12	Bolide Laksmy-Bosphorus N-Messenger
2021.08.28	**12/12**	**20.1a**	1800	Kincsem Park	(j)	600000	Fazekas Imre	1800	18.2a	12	Agnella-Allegra-Australian Gold
2021.08.21	**gal/7**		1900	Kincsem Park	(j)	500000	Fazekas Imre	1900	18.8a	5	Cash Royal-Bosphorus N-Allegra
2021.08.07	**gal/6**		1800	Kincsem Park	(j)	500000	Fazekas Imre	1800	16.7a	4	Bolide Laksmy-Allegra-Always Winner
2021.07.03	**1/10**	**18.6a**	1900	Kincsem Park	(j)	600000	Fazekas Imre	1900	18.6a	4	Bizony ám-Bolide Laksmy-Bonus RG

3 Bailando — 1900 m — Kolozsi László (90,9-30) — (Fehér, fekete csillagok)

4 stpk Smok'n Lantern - Fair Yankee / Balanced Image — **Kolozsi László** — **Istálló: Kulik Farm i.** **16.7**
16.7 - 1338000 Ft — Élet stat.: 16, 4-5, 1338000 Ft — 2021: 10, 3-5, 1088000 Ft — 2020: 6, 1-0, 250000 Ft — Tenyésztő: Kulik Ferenc, Orosháza — 240

2021.09.12	**7/12**	**18.2a**	1900	Kincsem Park	(j)	600000	Kolozsi László	1900	17.3a	6	Bolide Laksmy-Bosphorus N-Messenger
2021.08.28	**5/12**	**18.7a**	1800	Kincsem Park	(j)	600000	Kolozsi László	1800	18.2a	11	Agnella-Allegra-Australian Gold
2021.08.14	**2/8**	**18.6a**	1800	Kincsem Park	(j)	500000	Kolozsi László	1800	18.6a	6	Ambrosia Gielle-Bailando-Bvlgari SS
2021.07.24	**3/9**	**20.5**	1960	Kincsem Park	(j)	500000	Kolozsi László	1980	19.1	2	Zidane-Bűbájos-Bailando
2021.07.03	**8/12**	**20.2a**	2500	Kincsem Park	(j)	10000000	Kolozsi László	2500	17.6a	11	Borutka-Bazsiville-Be Happy

4 Chacha — 1900 m — Lakatos Csaba (70,16-14) — (Piros, ezüst-kék minták)

3 sk Freiherr AS - Chippychip G. T. / Defi d'Aunou — **Hajnal Tibor** — **Istálló: Napsugár i.** **18.0**
18.0 - 700000 Ft — Élet stat.: 5, 1-3, 700000 Ft — 2021: 5, 1-3, 700000 Ft — Tenyésztő: Aquadrom Kft., Vajta — 221

2021.08.21	**1/6**	**18.7a**	1900	Kincsem Park	(j)	500000	Lakatos Csaba	1900	18.7a	8	Chacha-Charming Boy-Como Tiago
2021.07.31	**5/7**	**18.0a**	1900	Kincsem Park	(j)	5000000	Lakatos Csaba	1900	16.7a	7	Csak a szél-Casino Royale-Che Comandante
2021.07.24	**2/10**	**20.3a**	1900	Kincsem Park	(j)	400000	Szokola László	1900	19.8a	8	Farinelli-Chacha-Berna Queen M
2021.06.12	**2/12**	**21.2a**	1800	Kincsem Park	(j)	400000	Szokola László	1800	20.1a	8	Chicago-Chacha-Csukcs M
2021.03.20	**9/11**	**24.4a**	1800	Kincsem Park	(j)	400000	Hajnal Tibor	1800	21.9a	9	Bizony ám-Farinelli-Champion

5 Bombay — 1900 m — Nagy Ferenc II. (107,12-25) — (Piros, fekete váll és ujjak)

4 pher Vanito - Hurricaine / Excel Hanover — **Nagy Ferenc II.** — **Istálló: Mount i.** **16.7**
16.7 - 1128000 Ft — Élet stat.: 29, 2-12, 1128000 Ft — 2021: 10, 0-4, 315000 Ft — 2020: 15, 2-6, 693000 Ft — Tenyésztő: Szokodi Kálmán, Szentes — 242

2021.09.12	**6/12**	**17.3a**	1900	Kincsem Park	(j)	600000	Nagy Ferenc II.	1900	17.1a	1	Vulcano Boy-San Francisco-Aslaug Princess
2021.08.28	**6/9**	**20.8a**	1800	Kincsem Park	(j)	500000	Nagy Ferenc II.	1800	20.0a	9	Titus Livius-Baby Gabi-Antónia Schwim
2021.08.14	**gal/8**		1800	Kincsem Park	(j)	500000	Nagy Ferenc II.	1800	18.6a	8	Ambrosia Gielle-Bailando-Bvlgari SS
2021.07.03	**2/8**	**17.8a**	1900	Kincsem Park	(j)	500000	Nagy Ferenc II.	1900	17.6a	8	Ügyeske-Bombay-Anna
2021.06.19	**gal/8**		1900	Kincsem Park	(j)	500000	Komáromi Krisztina	1900	17.9a	8	Balerina R.-Allegra-Ambrosia Gielle

6 Be My Dream — 1900 m — Angyal Andor (49,8-11) — (Fekete, neonzöld csíkok)

4 sk S J's Photo - Magna Charta / Baltic Bet — **Angyal Andor** — **Istálló: Ötösbefutó III. i.** **17.3**
17.3 - 1367000 Ft — Élet stat.: 23, 3-8, 1367000 Ft — 2021: 10, 1-5, 775000 Ft — 2020: 10, 2-1, 540000 Ft — Tenyésztő: Csordás Emil, Budapest — 236

2021.08.28	**6/12**	**18.7a**	1800	Kincsem Park	(j)	600000	Angyal Andor	1800	18.2a	1	Agnella-Allegra-Australian Gold
2021.08.21	**gal/7**		1900	Kincsem Park	(j)	500000	Dukai Tamás	1900	18.8a	2	Cash Royal-Bosphorus N-Allegra
2021.07.31	**3/8**	**17.3a**	1900	Kincsem Park	(j)	2000000	Angyal Andor	1900	16.2a	6	Bűbájos-Farya BD-Be My Dream
2021.07.03	**7/10**	**20.2a**	1900	Kincsem Park	(j)	600000	Dukai Tamás	1900	18.6a	8	Bizony ám-Bolide Laksmy-Bonus RG
2021.06.19	**4/8**	**19.1a**	1900	Kincsem Park	(j)	500000	Zoltan Ozvar	1900	17.9a	5	Balerina R.-Allegra-Ambrosia Gielle

7 Briliáns BD — 1900 m — Dukai Tamás (15,3-3) — (Királykék-szürke)

4 stpk Brillantissime - Ici Love / Love You — **Zoltan Ozvar** — **Istálló: BD Versenyló VII. i.** **17.9**
17.9 - 1220000 Ft — Élet stat.: 25, 1-10, 1220000 Ft — 2021: 8, 0-4, 285000 Ft — 2020: 14, 0-4, 215000 Ft — Tenyésztő: Albisor Márius, Miskolc — 251

2021.09.18	**2/10**	**19.9a**	1900	Kincsem Park	(j)	500000	Dukai Tamás	1900	19.6a	6	Zum Glück-Briliáns BD-Always Yankee BD
2021.07.24	**6/9**	**21.6a**	1800	Kincsem Park	(j)	500000	Angyal Andor	1800	19.7a	3	Betty Evo-Livi Kickoff-Haralampi de Sajan
2021.06.26	**8/9**	**19.7a**	1800	Kincsem Park	(j)	500000	Angyal Andor	1800	18.0a	1	Tifany V.-Livi Kickoff-Tücsök
2021.06.12	**3/8**	**20.6a**	1900	Kincsem Park	(j)	500000	Angyal Andor	1900	20.1a	2	Sholty Csabi-Verbena SB-Briliáns BD
2021.05.29	**4/11**	**17.9a**	1900	Kincsem Park	(j)	500000	Angyal Andor	1900	16.7a	8	Bailando-Bombay-Ambrosia Gielle

8 Zita Királynő — 1900 m — Fazekas Andrea am. (19,2-4) — (Szürke, kék háromszögek)

6 sk What a Man - Frézia / Endless Sands — **Fazekas Imre** — **Istálló: Fertilitas i.** **21.7**
20.5 - 738000 Ft — Élet stat.: 15, 1-10, 738000 Ft — 2021: 2, 0-2, 190000 Ft — 2020: 8, 0-6, 280000 Ft — Tenyésztő: Dr. Balogh Attila, Besenyőtelek — 187

2021.07.24	**4/7**	**20.7a**	1800	Kincsem Park	(j)	500000	Horváth György	1800	20.2a	6	Bvlgari SS-Antónia Schwim-Carina Fling
2021.07.03	**2/11**	**20.1a**	1800	Kincsem Park	(j)	600000	Horváth György	1800	18.2a	2	Saya Best CD-Zita Királynő-Carina Fling
2021.06.12	**1/3**	**21.7a**	1900	Kincsem Park	(j)	P18	Fazekas Imre	1900	21.7a	3	Zita Királynő-Csillagfény R.-Carlos Fox
2020.09.05	**tü/11**		1900	Kincsem Park	(j)	500000	Fazekas Andrea am.	1900	19.1a	2	Bobby Fischer-Aragor Work-Andy Baby
2020.08.22	**3/11**	**20.5a**	1900	Kincsem Park	(j)	400000	Fazekas Imre	1900	19.6a	2	Blondina-Bobby Fischer-Zita Királynő

Fogadási típusok: Tét, Hely, Befutó, Hármasbefutó

Bvlgari SS formában van, kis szerencsével felállhat a dobogóra. Bizony ám utolsó két versenyében a start előtt kisebb hibákat vétve futott, az első sorból indulva, zavartalan verseny esetén a győzelme sem elképzelhetetlen. Bailando itt már az esélyesek egyike, nyerhet. Chacha jó futása attól is függ, hogy mennyire lesz nyugodt a startnál, utolsó versenyeit nézve favorit lehet. Bombay hiba nélkül bármikor megnyerhetné idei első versenyét, legutóbb remekül mozgott. Be My Dream jelenlegi hajtójával a legjobb, helyre mindenképpen számolni kell vele. Briliáns BD számára ez a társaság egy kicsit erősnek tűnik, csak úgy, mint Zita Királynőnek, aki kisebb pihenő után fut.

Véleményünk: Bombay (5) – Chacha (4) – Bailando (3) – Be My Dream (6)

ÜGETŐ

2021.09.25 **III. FUTAM**

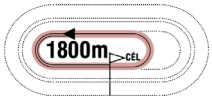

18:00

(260)

Pálya: **10 - Kincsem Park**
A futam neve: **NYERETLENEK VERSENYE Autóstart!**
Összdíjazás: **500000 Ft** (250000, 125000, 60000, 40000, 25000)

1 Chef d'Oeuvre LIW 1800 m ifj. Veres László (46,5-12) (Fekete-zöld)

3 pk Racino - Amazing Lobell / Incredible Crafts **Lakatos Árpád** **Istálló: Shalom i.** **21.4**
21.4 - 0 Ft Élet stat.: 5, 0-0, 0 Ft 2021: 5, 0-0, 0 Ft Tenyésztő: Lakatos Árpád, Budapest 239

2021.09.12	**8/12**	**22.1a**	1900	Kincsem Park	(j)	500000	Lakatos Árpád	1900	17.9a	7	Compact Boy-Csillagfény R.-Bo Capar
2021.08.28	**9/12**	**22.4a**	1900	Kincsem Park	(j)	400000	Lakatos Árpád	1900	19.7a	10	Charming Boy-Bosszantó-Callela BD
2021.07.24	**8/10**	**23.7a**	1900	Kincsem Park	(j)	400000	Lakatos Árpád	1900	19.8a	4	Farinelli-Chacha-Berna Queen M
2021.06.12	**12/12**	**24.3a**	1800	Kincsem Park	(j)	400000	Branislav Mukity	1800	20.1a	2	Chicago-Chacha-Csukcs M
2021.05.01	**6/11**	**21.4a**	1800	Kincsem Park	(j)	400000	Branislav Mukity	1800	20.9a	10	Carina Fling-Calvin-Bo Capar

2 Cukrom 1800 m Papp István (30,2-6) (Fekete-piros csíkok)

3 pk Calypso Capar - Inzulin / Valley Guardian **Papp István** **Istálló: Gyolai i.** **23.2**
23.2 - 0 Ft Élet stat.: 3, 0-0, 0 Ft 2021: 3, 0-0, 0 Ft Tenyésztő: Kulik Ferenc, Orosháza 230

2021.08.28	**7/12**	**21.4a**	1900	Kincsem Park	(j)	400000	Papp István	1900	19.7a	9	Charming Boy-Bosszantó-Callela BD
2021.06.26	**8/11**	**23.4a**	1900	Kincsem Park	(j)	400000	Papp István	1900	20.3a	6	Csillagfény R.-Aranypók-Calvin
2021.06.12	**8/12**	**23.2a**	1800	Kincsem Park	(j)	400000	Papp István	1800	20.1a	9	Chicago-Chacha-Csukcs M
2021.05.08	**1/1**	**27.3a**	1800	Kincsem Park	(j)	Q12	Papp István	1800	27.3a	1	Cukrom
2021.03.27	**gal/2**		1800	Kincsem Park	(j)	Q6	Papp István	1800	24.4a	1	Kokomo Harley

3 Camesito 1800 m Kolozsi László (90,9-30) (Fehér, fekete csillagok)

3 pk Yankee Mustang - Mariska / Fantastique **Kolozsi László** **Istálló: Szilvi i.** **23.2**
23.2 - 137000 Ft Élet stat.: 9, 0-4, 137000 Ft 2021: 7, 0-3, 89000 Ft 2020: 2, 0-1, 48000 Ft Tenyésztő: Kulik Ferenc, Orosháza 215

2021.08.14	**6/8**	**22.9a**	1900	Kincsem Park	(j)	500000	Kolozsi László	1900	19.9a	1	Lara Rayan-Primas-Celerina Boss
2021.08.07	**8/9**	**23.8a**	1800	Kincsem Park	(j)	400000	Erdei Péter	1800	19.4a	2	Como Tiago-Bosszantó-Callela BD
2021.04.03	**5/11**	**26.9**	1960	Kincsem Park	(j)	500000	ifj. Veres László	2020	20.6	6	Mangoraja-Cheeky Brown-Baby Gabi
2021.03.20	**7/11**	**23.2a**	1800	Kincsem Park	(j)	400000	Kolozsi László	1800	21.9a	4	Bizony ám-Farinelli-Champion
2021.02.27	**4/7**	**25.7**	1960	Kincsem Park	(j)	400000	Erdei Péter	1980	22.4	6	Csendike-Charlie's World-Cherry Ville

4 Allegro Barbaro 1800 m Budai Attila (7,1-3) (Fehér, kék ujjak és váll, sárga csík)

5 pm Zanussi - Hurry Up Star / Endless Sands **Budai Attila** **Istálló: Zanussi i.** **21.9**
21.9 - 50000 Ft Élet stat.: 4, 0-2, 50000 Ft 2021: 1, 0-0, 0 Ft 2020: 3, 0-2, 50000 Ft Tenyésztő: Csicsery-Rónay Erzsébet Mária, Budapest 207

2021.08.07	**6/9**	**21.9a**	1800	Kincsem Park	(j)	400000	Budai Attila	1800	19.4a	1	Como Tiago-Bosszantó-Callela BD
2021.07.31	**1/2**	**22.4a**	1900	Kincsem Park	(j)	P21	Budai Attila	1900	22.4a	2	Allegro Barbaro-Ugri King
2021.04.03	**gal/7**		1900	Kincsem Park	(j)	P8	Nyilasi Bálint	1900	19.0a	2	Valentino-Zidane-Vihar RG
2020.10.10	**5/9**	**23.2a**	1800	Kincsem Park	(j)	500000	Budai Attila	1800	21.8a	1	Chocolina-Bvlgari SS-Farinelli
2020.09.05	**5/9**	**24.7a**	1800	Kincsem Park	(j)	500000	Budai Attila	1800	22.3a	7	Alest As-Best Boy-Bye-bye

5 Crystal Boy 1800 m Lakatos Csaba (70,16-14) (Piros, ezüst-kék minták)

3 pm Maximus Lindy - Rubin Lady / Wall Street Banker **Hajnal Tibor** **Istálló: Építő i.** **21.3**
21.3 - 65000 Ft Élet stat.: 7, 0-3, 65000 Ft 2021: 7, 0-3, 65000 Ft Tenyésztő: Kabala Ménes Kft., Rádiháza 249

2021.09.18	**5/9**	**22.2a**	1900	Kincsem Park	(j)	500000	Lakatos Csaba	1900	21.5a	3	Celerina Boss-Callela BD-Becses Fiú
2021.08.28	**10/12**	**22.5a**	1900	Kincsem Park	(j)	400000	Hegedűs Sándor am.	1900	19.7a	12	Charming Boy-Bosszantó-Callela BD
2021.06.12	**5/12**	**22.3a**	1800	Kincsem Park	(j)	400000	Hegedűs Sándor am.	1800	20.1a	3	Chicago-Chacha-Csukcs M
2021.05.22	**7/11**	**23.1a**	1900	Kincsem Park	(j)	400000	Hegedűs Sándor am.	1900	20.5a	6	Lara Rayan-Bo Capar-Berna Queen M
2021.05.08	**6/7**	**23.4**	1960	Kincsem Park	(j)	1800000	Hegedűs Sándor am.	1980	20.7	1	Charlie's World-Csendike-Cheeky Brown

6 Airline 1800 m Mandich Richárd (18,1-5) (Piros, kék gallér és mandzsetta)

5 stpk Dundee - Olympia / Broadway Hall **ifj. Döme Imre** **Istálló: MR & BSZ & SZD i.**
- 80000 Ft Élet stat.: 4, 0-2, 80000 Ft 2021: 4, 0-2, 80000 Ft Tenyésztő: Lakatos Csaba, Gödöllő 231

2021.08.28	**gal/10**		1960	Kincsem Park	(j)	500000	Mandich Richárd	2000	23.5	2	Breeze Up-Bongiovi-Beyoncé
2021.08.21	**4/6**	**21.5a**	1900	Kincsem Park	(j)	500000	Mandich Richárd	1900	18.7a	4	Chacha-Charming Boy-Como Tiago
2021.06.26	**4/8**	**25.1**	1960	Kincsem Park	(j)	500000	Mandich Richárd	2020	19.9	1	Bűbájos-Zippy Boy-Bazsa Rosa
2021.05.29	**gal/9**		1960	Kincsem Park	(j)	400000	Mandich Richárd	2000	21.3	1	Kincsem Boko-Carina Fling-Farinelli
2021.04.10	**1/2**	**25.3a**	1800	Kincsem Park	(j)	Q8	Mandich Richárd	1800	25.3a	2	Airline-Cicero RG

7 Becses Fiú 1800 m Márton Lajos (50,4-18) (Sötétkék, piros-fehér csíkok, fehér csillagok)

4 pm Maximus Lindy - Rubin Lady / Wall Street Banker **Márton Lajos** **Istálló: Gyolai III. i.**
28.1 - 60000 Ft Élet stat.: 2, 0-1, 60000 Ft 2021: 1, 0-1, 60000 Ft 2020: 1, 0-0, 0 Ft Tenyésztő: Kabala Ménes Kft., Rádiháza 249

2021.09.18	**3/9**	**21.8a**	1900	Kincsem Park	(j)	500000	Márton Lajos	1900	21.5a	2	Celerina Boss-Callela BD-Becses Fiú
2021.08.21	**1/2**	**20.5a**	1900	Kincsem Park	(j)	P24	Márton Lajos	1900	20.5a	1	Becses Fiú
2021.07.03	**3/3**	**25.8a**	1900	Kincsem Park	(j)	P19	Kolozsi Sándor	1900	22.7a	2	Blondina-Blue Moon-Becses Fiú
2020.12.05	**9táv/11**	**28.1a**	1800	Kincsem Park	(j)	500000	Kolozsi Sándor	1800	20.8a	4	Alest As-Aranyérem M-Baby Gabi
2020.11.28	**1/1**	**27.2a**	1800	Kincsem Park	(j)	Q44	Kolozsi Sándor	1800	27.2a	1	Becses Fiú

8 Classic Boy 1800 m Goran Zolnaji (37,7-15) (Piros, kék mandzsetta)

3 stpher Zola Boko - Elegant Lady / Mill H. **Goran Zolnaji** **Istálló: Simon's i.**
23.8 - 125000 Ft Élet stat.: 1, 0-1, 125000 Ft 2021: 0, 0-0, 0.0 Ft 2020: 1, 0-1, 125000 Ft Tenyésztő: Kabala Ménes Kft., Rádiháza P27

2021.09.18	**3/4**	**22.5a**	1900	Kincsem Park	(j)	P27	Goran Zolnaji	1900	20.6a	2	Pann Kec-Primusz-Classic Boy
2020.07.25	**2/8**	**23.8a**	1800	Kincsem Park	(j)	500000	Veljko Mazsity	1800	22.3a	2	Csak a szél-Classic Boy-Che Comandante
2020.07.11	**1/3**	**23.5a**	1800	Kincsem Park	(j)	Q17	Goran Zolnaji	1800	23.5a	3	Classic Boy-Che Comandante-Chip Chip Chip

9 Carlos K 1800 m Horváth Zoltán (38,2-8) (Sötétkék, fehér vállon kék csillagok)

3 pher Royal Ripple - Lady Diamond / Francis Diamond **Horváth Zoltán** **Istálló: Gomez i.** **21.8**
21.8 - 0 Ft Élet stat.: 5, 0-0, 0 Ft 2021: 5, 0-0, 0 Ft Tenyésztő: Kulik Ferenc, Orosháza 115

2021.05.15	**6/10**	**22.3a**	1900	Kincsem Park	(j)	400000	Tánczer Tamás am.	1900	20.2a	9	Blazing Speed-Calvin-Benedek Man
2021.05.01	**8/11**	**21.8a**	1800	Kincsem Park	(j)	400000	Tánczer Tamás am.	1800	20.9a	9	Carina Fling-Calvin-Bo Capar
2021.04.17	**6/8**	**22.7a**	1800	Kincsem Park	(j)	400000	Horváth Zoltán	1800	19.6a	7	Jardel Boko-Lara Rayan-Farinelli
2021.04.10	**gal/12**		1900	Kincsem Park	(j)	400000	Tánczer Tamás am.	1900	19.2a	1	Bolygófény-Beyond The Limits-Primas
2021.03.27	**7/7**	**24.1a**	1800	Kincsem Park	(j)	500000	Horváth Zoltán	1800	21.7a	4	Charlie's World-Bizony ám-Jardel Boko

10 Cherie Bella M — **1800 m** — **Vicen Pál** (3,0-0) — (Fekete, kék csík)

3 stpk Cigar Dan - Malhana Serey / Malhana Sascha — **Vicen Pál** — **Istálló: Primusz i.**

Élet stat.: 2, 0-0, 0 Ft — 2021: 2, 0-0, 0 Ft — Tenyésztő: Nemzeti Ménesbirtok és Tangazdaság Zrt. 249

2021.09.18	**6/9**	**22.8a**	1900	Kincsem Park	(j)	500000	Vicen Pál	1900	21.5a	5	Celerina Boss-Callela BD-Becses Fiú
2021.06.26	**10/11**	**24.2a**	1900	Kincsem Park	(j)	400000	Miskolcsik Valentin	1900	20.3a	11	Csillagfény R.-Aranypók-Calvin
2021.05.29	**2/3**	**24.9a**	1800	Kincsem Park	(j)	Q14	Lakatos Csaba	1800	24.6a	2	Chili Gonzales MD-Cherie Bella M-Count Basie AT

11 Cicero RG — **1800 m** — **Hajnal Tibor** (42,0-10) — (Piros, fehér váll)

3 pm Racino - Poetica Saf / Frullino Jet — **Hajnal Tibor** — **Istálló: Aquadrom-Napsugár i.** **22.3**

22.3 - 0 Ft — Élet stat.: 1, 0-0, 0 Ft — 2021: 1, 0-0, 0 Ft — Tenyésztő: Aquadrom Kft., Vajta 207

2021.08.07	**7/9**	**22.3a**	1800	Kincsem Park	(j)	400000	Hajnal Tibor	1800	19.4a	6	Como Tiago-Bosszantó-Callela BD
2021.04.10	**2/2**	**26.8a**	1800	Kincsem Park	(j)	Q8	Hajnal Tibor	1800	25.3a	1	Airline-Cicero RG
2021.03.16	**gal/5**		1800	Kincsem Park	(j)	Q4	Szokola László	1800	25.8a	3	Crystal Boy-Cuki KJ-Carlos K
2021.02.06	**gal/4**		1800	Kincsem Park	(j)	Q2	Szokola László	1800	26.7a	2	Cheeky Brown-Calypso My Love-Crystal Boy
2020.12.30	**gal/3**		1800	Kincsem Park	(j)	Q46	Hajnal Tibor	1800	29.7a	1	Csábító R.

12 Csin-Csin — **1800 m** — **Gáspár András am.** (17,2-3) — (Kék-fehér, piros csíkok, fehér csillagok)

3 pk Vioxx SR - Grease / First Dust — **Juhász Balázs** — **Istálló: Zsófi i.** **24.2**

24.2 - 0 Ft — Élet stat.: 6, 0-0, 0 Ft — 2021: 6, 0-0, 0 Ft — Tenyésztő: Plaszkó János, Abaújszántó 249

2021.09.18	**7/9**	**23.2a**	1900	Kincsem Park	(j)	500000	Juhász Balázs	1900	21.5a	9	Celerina Boss-Callela BD-Becses Fiú
2021.09.12	**9/12**	**22.4a**	1900	Kincsem Park	(j)	500000	Juhász Balázs	1900	17.9a	12	Compact Boy-Csillagfény R.-Bo Capar
2021.08.28	**gal/12**		1900	Kincsem Park	(j)	400000	Gáspár András am.	1900	19.7a	11	Charming Boy-Bosszantó-Callela BD
2021.07.24	**gal/10**		1900	Kincsem Park	(j)	400000	Juhász Balázs	1900	19.8a	9	Farinelli-Chacha-Berna Queen M
2021.06.26	**9/11**	**23.5a**	1900	Kincsem Park	(j)	400000	Juhász Balázs	1900	20.3a	10	Csillagfény R.-Aranypók-Calvin

Fogadási típusok: Tét, Hely, Befutó, Hármasbefutó

A futott formák alapján kiegyenlített mezőny áll starthoz ebben a nyeretlen versenyben. Chef d'Oeuvre LIW jó starttal kihasználhatja kedvező startszámát és akár a versenyt is megnyerheti. Cukrom sokat javult, ha ismételni tud, szintén döntős lehet. Camesito ha kicsit rá tud tenni utolsó formájára, helyre érhet. Allegro Barbaro négy hónap kihagyás után új rekorddal jelentkezett, mely alapján itt nem esélytelen. Crystal Boy egyenletesen futkos, dobogón köthet ki. Airline fordulóstartra ugrott, előtte viszont jól ment, ha azt meg tudja ismételni, döntőbe kerülhet. Becses Fiú hosszú kihagyás után elsőre jól ment, másodjára már nyerhet. Legnagyobb ellenfele a kitűnő származású Classic Boy lehet, akit szintén régen láttunk ugyan, de a múlt heti Próbafutamban könnyen mozgott. Carlos K helyzetét a második sor nehezítheti, de egy kisebb pénzes helyezést megcsíphet. Cherie Bella M számára jó ajánlólevél lehet, hogy teljes testvére Uptown Boy M-nek, mely alapján könnyen az első háromban köthet ki. Cicero RG élete második versenyében hozhat annyi javulást, hogy beleszóljon a jobb helyezések sorsába. Csin-Csin feledtette galoppjait, itt talán már közelebb lehet.

Véleményünk: Classic Boy (8) – Becses Fiú (7) – Crystal Boy (5) – Chef d'Oeuvre LIW (1)

A jackpot összegével a fogadásszervező az adott játékban képzett nyereményalapot megnöveli.
A jackpot összegével megemelt nyereményalap a nyertes fogadók között kerül felosztásra oly módon, hogy azt a kihirdetett és kifizetett nyeremény osztalék együttesen tartalmazza.

ÜGETŐ

100.000 Ft jackpot Tétre

2021.09.25 **IV. FUTAM**

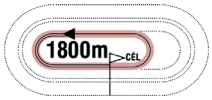

18:30

(261)

Pálya: **10 - Kincsem Park**
A futam neve: **MIKSA HENDIKEP Autóstart!**
Összdíjazás: **500000 Ft** (250000, 125000, 60000, 40000, 25000)

1 Sziklaszirt 1800 m Komáromi Krisztina (87,5-16) (Fekete, piros váll és ujjak)

10 pk Medic Hanover - White Diamond / Witsend's Speedy **Nagy Ferenc II.** **Istálló: Mount i.**
18.7 - 565000 Ft Élet stat.: 119, 12-61, 5425000 Ft 2021: 8, 1-3, 340000 Ft 2020: 11, 1-7, 623000 Ft Tenyésztő: Komáromi Krisztina és Nagy Ferenc, Vasad 244

2021.09.12	**gal/7**		1980	Kincsem Park	(j)	500000	Nagy Ferenc II.	1960	22.4	5	Álom Szépe-Zalai Srác-Ultra Lady
2021.06.26	**9/9**	**21.1**	1980	Kincsem Park	(j)	500000	Komáromi Krisztina	1960	20.7	9	Renoir Lag-Overnight-Timoko R. L.
2021.06.12	**10/12**	**19.5a**	2400	Kincsem Park	(j)	600000	Nagy Ferenc II.	2400	17.8a	1	Violetta-Trencsén-Very Nice Photo
2021.05.29	**7/9**	**21.6**	1960	Kincsem Park	(j)	600000	Nagy Ferenc II.	1960	20.4	1	Zsóka-Zséda-Zapato
2021.05.22	**5/7**	**18.2a**	1900	Kincsem Park	(j)	500000	Komáromi Krisztina	1900	16.9a	5	Vitya-Unigena Sun-Agnella

2 Zippy Boy 1800 m Kolozsi László (90,9-30) (Fehér, fekete csillagok)

6 pm Frullino Jet - Light Lady / Baltic Bet **Kolozsi László** **Istálló: Vezér i.** **19.2**
19.2 - 691000 Ft Élet stat.: 39, 2-20, 1535000 Ft 2021: 10, 0-6, 395000 Ft 2020: 14, 1-7, 544000 Ft Tenyésztő: Kabala Ménes Kft., Rádiháza 255

2021.09.18	**4/7**	**20.6a**	1900	Kincsem Park	(j)	500000	Kolozsi László	1900	20.4a	5	Ujgur Kisasszony-Amaru Shakur-Bambino
2021.08.14	**4/8**	**19.1a**	1900	Kincsem Park	(j)	500000	Kolozsi László	1900	18.9a	5	Titus Livius-Atom Maki-Reménység
2021.07.31	**5/7**	**22.9**	1960	Kincsem Park	(j)	500000	Erdei Péter	1960	22.4	2	Betty Evo-Firefly Shadow-Zara Mia
2021.07.24	**9/12**	**20.4a**	1900	Kincsem Park	(j)	500000	Erdei Péter	1900	19.2a	4	Velence R.-Urban Legend-Universal Boy
2021.07.03	**2/12**	**20.1a**	1900	Kincsem Park	(j)	500000	Erdei Péter	1900	19.8a	3	Reménység-Zippy Boy-Atom Maki

3 Overnight 1800 m Budai Attila (7,1-3) (Fehér, kék ujjak és váll, sárga csík)

13 pher Jonas Laukko - Hurricaine / Excel Hanover **Budai Attila** **Istálló: Diadora i.** **18.3**
16.7 - 719538 Ft Élet stat.: 148, 21-63, 7894000 Ft 2021: 8, 0-5, 625000 Ft 2020: 13, 1-3, 420000 Ft Tenyésztő: AMMA Rt., Budapest 254

2021.09.18	**4/8**	**19.5a**	1900	Kincsem Park	(j)	500000	Vidák János	1900	18.8a	3	Betty Evo-Winoc SB-Vitya
2021.08.28	**2/9**	**19.3a**	1800	Kincsem Park	(j)	500000	Budai Attila	1800	19.0a	9	Andy Baby-Overnight-Amaru Shakur
2021.06.26	**2/9**	**20.7**	1960	Kincsem Park	(j)	500000	Budai Attila	1960	20.7	1	Renoir Lag-Overnight-Timoko R. L.
2021.06.19	**6/11**	**18.3a**	1800	Kincsem Park	(j)	500000	Budai Attila	1800	17.9a	4	San Francisco-Urban Legend-Universal Boy
2021.05.29	**8/12**	**18.6a**	1900	Kincsem Park	(j)	500000	Dénes Ákos	1900	17.6a	7	Timoko R. L.-Une Dame-Livi Kickoff

4 Atom Maki 1800 m Zalai Gábor (5,0-1) (Fehér, kék váll)

5 pm P J Punjab - Gésa / Rendfőnök **Kovács József** **Istálló: Makonya i.** **19.6**
18.8 - 725000 Ft Élet stat.: 49, 2-18, 1558000 Ft 2021: 9, 1-4, 515000 Ft 2020: 20, 0-5, 250000 Ft Tenyésztő: Kovács József, Orosháza 213

2021.08.14	**2/8**	**19.1a**	1900	Kincsem Park	(j)	500000	Zalai Gábor	1900	18.9a	1	Titus Livius-Atom Maki-Reménység
2021.07.31	**9/9**	**19.6a**	1800	Kincsem Park	(j)	500000	Kovács József	1800	17.5a	7	Vezér-White Plains-Appaloosa
2021.07.03	**3/12**	**20.1a**	1900	Kincsem Park	(j)	500000	Kovács József	1900	19.8a	6	Reménység-Zippy Boy-Atom Maki
2021.06.06	**gal/8**		1800	Kincsem Park	(j)	500000	Kovács József	1800	18.5a	5	Amaru Shakur-Zalai Srác-Vezér
2021.04.17	**5/12**	**20.4a**	1800	Kincsem Park	(j)	400000	Kovács József	1800	20.1a	10	Zaffiri-Zalai Srác-Zongorista

5 Tifany V. 1800 m Fazekas Imre (77,19-10) (Szürke, sárga háromszögek)

4 stpk Oceano d'Elite - Tweety V / Tony Oaks **Fazekas Imre** **Istálló: Varga II. i.** **18.0**
18.0 - 730000 Ft Élet stat.: 22, 3-7, 1030000 Ft 2021: 10, 2-2, 580000 Ft 2020: 12, 1-5, 450000 Ft Tenyésztő: Varga Tibor Temerin, Szerbia 248

2021.09.12	**6/8**	**19.9a**	1900	Kincsem Park	(j)	600000	Nagyváry Andrea	1900	17.7a	8	Universal Boy-Timoko R. L.-Apollo Creed
2021.08.28	**5/7**	**18.9a**	1900	Kincsem Park	(j)	500000	Nagyváry Andrea	1900	18.1a	7	Winoc SB-Universal Boy-Reménység
2021.08.21	**gal/6**		1960	Kincsem Park	(j)	500000	Fazekas Imre	1960	21.9	4	Wonderchild-Zabrina-Ulrika M
2021.08.07	**gal/11**		1900	Kincsem Park	(j)	500000	Fazekas Imre	1900	18.3a	2	Vitalia-San Francisco-Zara Mia
2021.06.26	**1/9**	**18.0a**	1800	Kincsem Park	(j)	500000	Fazekas Imre	1800	18.0a	7	Tifany V.-Livi Kickoff-Tücsök

6 Ördög Hegedűse 1800 m Nagy Ferenc II. (107,12-25) (Piros, fekete váll és ujjak)

13 pher Medic Hanover - Dallam / Mágnás **Nagy Ferenc II.** **Istálló: Mount i.** **18.5**
16.5 - 758000 Ft Élet stat.: 153, 18-100, 9637500 Ft 2021: 5, 1-2, 435000 Ft 2020: 7, 0-5, 323000 Ft Tenyésztő: Komáromi László, Kamut 170

2021.06.26	**8/9**	**20.7**	1980	Kincsem Park	(j)	500000	Nagy Ferenc II.	1960	20.7	8	Renoir Lag-Overnight-Timoko R. L.
2021.06.19	**8/11**	**18.5a**	1800	Kincsem Park	(j)	500000	Nagy Ferenc II.	1800	17.9a	9	San Francisco-Urban Legend-Universal Boy
2021.05.22	**2/8**	**20.7a**	1800	Kincsem Park	(j)	500000	Nagy Ferenc II.	1800	20.7a	5	Zizitop-Ördög Hegedűse-White Plains
2021.02.13	**1/7**	**20.3a**	2400	Kincsem Park	(k)	500000	Nagy Ferenc II.	2400	20.3a	3	Ördög Hegedűse-Zaharova M-Zizitop
2021.01.31	**3/6**	**19.8a**	1800	Kincsem Park	(j)	500000	Nagy Ferenc II.	1800	19.3a	3	Velocity-Unigena Sun-Ördög Hegedűse

7 Vihar RG 1800 m ifj. Veres László (46,5-12) (Fekete-zöld)

7 pher Racino - Sweet Pine / Pine Chip **Várhidi Róbert** **Istálló: Dexi i.** **18.3**
18.3 - 800000 Ft Élet stat.: 57, 2-36, 2635000 Ft 2021: 12, 0-6, 310000 Ft 2020: 10, 0-10, 830000 Ft Tenyésztő: Aquadrom Kft., Vajta 257

2021.09.18	**7/8**	**23.6a**	2400	Kincsem Park	(j)	500000	ifj. Veres László	2400	21.1a	4	Vezuvián-ZimmeZoom-Baby Gabi
2021.09.12	**disq/8**		1900	Kincsem Park	(j)	600000	Deixler Kálmán	1900	17.7a	3	Universal Boy-Timoko R. L.-Apollo Creed
2021.08.28	**4/7**	**18.8a**	1900	Kincsem Park	(j)	500000	Deixler Kálmán	1900	18.1a	6	Winoc SB-Universal Boy-Reménység
2021.08.14	**4/8**	**18.8a**	1900	Kincsem Park	(j)	500000	ifj. Veres László	1900	18.6a	4	Vanderle-Une Dame-Verbena SB
2021.07.31	**4/9**	**18.3a**	1800	Kincsem Park	(j)	500000	Kárai József	1800	17.5a	8	Vezér-White Plains-Appaloosa

8 Zelmira Fling 1800 m Mandich Richárd (18,1-5) (Piros, kék gallér és mandzsetta)

6 stpk Frullino Jet - Cicciolina Fling / Supergill **ifj. Döme Imre** **Istálló: MR & BSZ & SZD i.**
19.4 - 691000 Ft Élet stat.: 20, 1-9, 785000 Ft 2021: 1, 0-1, 25000 Ft Tenyésztő: Kabala Ménes Kft., Rádiháza 231

2021.08.28	**5/10**	**23.9**	2020	Kincsem Park	(j)	500000	ifj. Döme Imre	2000	23.5	12	Breeze Up-Bongiovi-Beyoncé
2021.08.07	**2/2**	**21.6a**	1900	Kincsem Park	(j)	P22	ifj. Döme Imre	1900	19.6a	1	Unique Vil-Zelmira Fling
2020.02.01	**tü/2**		1900	Kincsem Park	(j)	P1	Goran Zolnaji	1900	21.1a	2	Zadar M
2019.12.07	**gal/9**		2020	Kincsem Park	(s)	400000	Tibor Varga am.	1980	26.4	9	Zója-Destro Ferm-Anna
2019.11.16	**gal/10**		2020	Kincsem Park	(j)	400000	Vekas Zoltán	2020	22.1	10	Zaltic-Acélos Fiú-Zója

9 Bandita 1800 m Vezér Emese (70,5-17) (Kék-ezüst)

4 pm Offenbach Bigi - Mistral / Missionary Man **Csordás Emil** **Istálló: Reimann u Reimann i.**
19.8 - 750000 Ft Élet stat.: 28, 1-14, 922000 Ft 2021: 10, 1-4, 400000 Ft 2020: 16, 0-9, 502000 Ft Tenyésztő: Német György, Budapest 257

2021.09.18	**5/8**	**22.3a**	2400	Kincsem Park	(j)	500000	Vezér Emese	2400	21.1a	8	Vezuvián-ZimmeZoom-Baby Gabi
2021.08.28	**gal/9**		1800	Kincsem Park	(j)	500000	Vezér Emese	1800	20.0a	7	Titus Livius-Baby Gabi-Antónia Schwim
2021.08.14	**gal/8**		1800	Kincsem Park	(j)	500000	Csordás Emil	1800	18.6a	5	Ambrosia Gielle-Bailando-Bvlgari SS
2021.06.19	**gal/11**		1800	Kincsem Park	(j)	500000	Vezér Emese	1800	17.9a	7	San Francisco-Urban Legend-Universal Boy
2021.05.29	**5/11**	**18.3a**	1900	Kincsem Park	(j)	500000	Vezér Emese	1900	16.7a	4	Bailando-Bombay-Ambrosia Gielle

Fogadási típusok: Tét, Hely, Befutó, Hármasbefutó

Véleményünk: Tifany V. (5) – Overnight (3) – Sziklaszirt (1) – Vihar RG (7)

Ügető programmagyarázat

2015.04.11 **I. FUTAM**

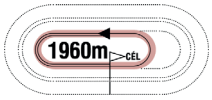

14:00

(91)

Pálya: **10 - Kincsem Park**
A futam neve: **IPSE HENDIKEP**
Összdíjazás: **360000 Ft** (180000, 90000, 43000, 29000, 18000)
Egyéb információ: **Tiszteletdíj a győztes ló hajtójának.**
A futam előtt parádé!

A fejléc bal oldalán található adatok: A verseny dátuma, a futam száma, távja, kezdési időpontja, zárójelben az éves futamszám

1 Pán Péter **1960 m** ↑ **Kolozsi Sándor (-20 m)** (14,1-0) (Zöld, fehér ujjak, fehér csillag)
6 pher Wall Street Banker - Top Crown As / Diamond Way **Kolozsi L.** **Istálló: Power Gym II. i.** **20.3**
19.7 - 204000 Ft Élet stat.: 40, 2-13, 1040000 Ft 2015: 0, 0-0, 0.0 Ft 2014: 15, 1-1, 204000 Ft Tenyésztő: Hico Versenyistálló Bt., Budapest 477

A ló és hajtójának adatai:

Első sor: A ló programszáma, neve, távja, a hajtóengedményt jelző ikon, a ló hajtójának neve, engedménye (amennyiben jogosult rá), statisztikája, mezszíne

Második sor: A ló kora, színe, neme, apja-anyja/anyai nagyapja, idomárja, istállója, adott évben, az adott távon elért rekordja

Harmadik sor: A ló rekordja erre a távra, a versenykiírásnak megfelelő nyereménye, magyar tréningben, vagy magyar pályán elért élet statisztikája (összfutás, első hely, pénzes helyezések, nyeremény), idei statisztikája, elmúlt évi statisztikája, tenyésztője, utolsó futásának éves futamszáma

2014.12.06	**10/14**	**27.0**	1960	Kincsem Park	(s)	330000	Zalai Gábor	1960	22.6	1	Örökifjú-Imperiál-Racing Athlete
2014.11.29	**6/14**	**21.6a**	1900	Kincsem Park	(j)	330000	Kolozsi László	1900	20.2a	1	No Bi-Pipacsos-Nebraska
2014.11.22	**9/12**	**21.4a**	1800	Kincsem Park - j	(j)	330000	Kolozsi László	1800	18.1a	11	Perfekt-Rafa-Cato van Egmont
2014.11.08	**9/12**	**23.5**	1960	Kincsem Park	(j)	330000	Kolozsi László	2000	20.1	2	Ostrom-N. Lady-Nemo
2014.10.11	**1/9**	**19.1a**	1800	Kincsem Park	(j)	330000	Turbucz Sándor	1800	19.1a	9	Overnight-Prometheus-Nelli Gull

A ló utolsó öt futásának adatai:

Első oszlop: futás dátuma, második oszlop: futamban elért eredmény/a futamban futott lovak száma, harmadik oszlop: kilométeridéje, a = autóstartos futam, negyedik oszlop: távja, ötödik oszlop: pálya neve, ha egy futamban a ló fordított irányú versenyben vett részt, akkor a pályanév után egy -j- betű látható, hatodik oszlop: a pálya minősége (j=jó, p=puha, k=kemény, f=fagyos, s=sáros, t=tapadós), hetedik oszlop: a futam összdíjazása, nyolcadik oszlop: hajtó neve, kilencedik oszlop: a futamot nyerő ló távja, tizedik oszlop: a futamot nyerő ló kilométeridéje, a = autóstartos futam, tizenegyedik oszlop: startszáma, tizenkettedik oszlop: a futam első három helyezett lovának neve

Fogadási típusok: Tét, Hely, Befutó, Hármasbefutó

A negyedik futam esélyeinek elemzése:

Sziklaszirt legutóbb rá nem jellemző módon a befutóban galoppozott, azt a futását figyelmen kívül hagyva nem esélytelen, jó futása várható. Zippy Boy zsákutcába kerülve nem tudta érvényesíteni esélyét, talán itt sikerül neki. Overnight formában van, idomárjával döntős futását várjuk. Atom Maki megismételheti legutóbbi helyezését. Tifany V. korrigálta hibáit, idomárjával papíresély. Ördög Hegedűse kihagyás után fut, átlaga alapján aligha hanyagolható. Vihar RG legutóbb nagyon robogott az elején, ezen a távon könnyen az első háromban köthet ki. Zelmira Fling hosszú kényszerpihenője utáni második versenyében sokat javulhat. Bandita korrigált, de ide még több kell.

Véleményünk: Tifany V. (5) – Overnight (3) – Sziklaszirt (1) – Vihar RG (7)

Eladó

Rendkívül jól fejlett, hibátlan küllemű 1 év 4 hónapos csődör csikó. Neve: **Ez igen**

Származása: Merengő – Sonic Fly (Quiche Lorraine 12,8 – Viking Kronos)

Az alábbi telefonszámon lehet érdeklődni: +36 20 471 7451

A hatodik futam esélyeinek elemzése:

Anikó kis javulással az élmezőnyben ragadhat. Always Winner idomárhajtójával ügetett formájával számítana, legutóbb azonban nem ismételt. Verbena SB nagyon megbízható versenyző, megérdemelne már egy győzelmet. Pálinka kihagyás után futott a múlt héten és szinte végig helyezettnek látszott, itt előrébb végezhet. Winner Boy feladata most talán egyszerűbb, mint az elmúlt hetekben, számítunk az eredményes futására. Wonderchild biztos győzelmet aratott egy hónapja, ebben a társaságban is dobogón köthet ki. Zselnice helyezetlenül is topot futott a nyár végén, régi-új hajtójával a meglepetés lova lehet. Auróra négy hónapos pauza után elsőre még nem ért küzdelembe, ezúttal már a győzelemért lehet harcban. Ügyeske nyerő formája elég lehet ahhoz, hogy itt is első legyen.

Véleményünk: Auróra (8) – Ügyeske (9) – Verbena SB (3) – Zselnice (7)

2021.09.25 **V. FUTAM** **19:00** (262)

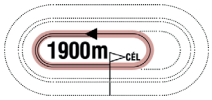

Pálya: **10 - Kincsem Park**
A futam neve: **2021. ÉVI KINCSEM PARK KUPA IX. FUTAMA HENDIKEP** **Autóstart!**
Összdíjazás: **500000 Ft** (250000, 125000, 60000, 40000, 25000)

1 Primusz — 1900 m — ifj. Turbucz Sándor (31,4-5) — (Kék, fehér csíkok)

12 pher Rajon Jet - Herodias / Grundy's Ebony — **Vicen Pál** — **Istálló: Primusz i.** **22.3**
16.4 - 354167 Ft — Élet stat.: 101, 13-41, 4250000 Ft — 2021: 0, 0-0, 0.0 Ft — Tenyésztő: Tompa Lajos, Orosháza P27

2021.09.18	**2/4**	**22.3a**	1900	Kincsem Park	(j)	P27	Vicen Pál	1900	20.6a	1	Pann Kec-Primusz-Classic Boy
2019.10.12	**7/8**	**22.4a**	1800	Kincsem Park	(j)	400000	Csordás Emil	1800	20.2a	7	Celebrity Classic-Útonálló-Spar Lady
2019.08.10	**1/11**	**22.6**	1960	Kincsem Park	(j)	400000	Csordás Emil	1960	22.6	2	Primusz-Sziklaszirt-Rubino TIM
2019.07.20	**4/10**	**21.4**	1960	Kincsem Park	(j)	400000	Csordás Emil	1960	20.9	5	Zuhatag K-Tündérrózsa-Nubia
2019.06.22	**4/9**	**21.9a**	1800	Kincsem Park	(j)	400000	Csordás Emil	1800	21.6a	8	Zaharova M-Rangos Meteor-Zárkózz!

2 White Plains — 1900 m — Erdei Péter (34,2-6) — (Fehér, sötétkék csík)

8 sk Anderberg - Candy Kiss / Uno di Jesolo — **Kolozsi László** — **Istálló: Kulik Farm i.** **19.2**
18.2 - 473669 Ft — Élet stat.: 50, 4-24, 2383000 Ft — 2021: 11, 0-3, 315000 Ft — 2020: 6, 1-5, 594000 Ft — Tenyésztő: Scuderia Tre Amici, Vaajakoski, Finnország 254

2021.09.18	**7/8**	**20.0a**	1900	Kincsem Park	(j)	500000	Deixler Dóra	1900	18.8a	1	Betty Evo-Winoc SB-Vitya
2021.07.31	**2/9**	**17.9a**	1800	Kincsem Park	(j)	500000	Kolozsi László	1800	17.5a	1	Vezér-White Plains-Appaloosa
2021.06.26	**7/9**	**21.4**	1960	Kincsem Park	(j)	500000	Kolozsi László	1960	20.7	2	Renoir Lag-Overnight-Timoko R. L.
2021.06.06	**6/8**	**19.2a**	1900	Kincsem Park	(j)	500000	Kolozsi László	1900	18.2a	4	Velence R.-Cassidy Byd-Vanderle
2021.05.22	**3/8**	**21.1a**	1800	Kincsem Park	(j)	500000	Kolozsi László	1800	20.7a	4	Zizitop-Ördög Hegedűse-White Plains

3 Trónörökös — 1900 m — Szabó Lilla am. (1,0-0) — (Piros, fehér karszalag)

9 pm Com Muscle - Iringó / Valley Guardian — **Kelemen Tamás** — **Istálló: Viktória i.** **18.8**
18.0 - 529500 Ft — Élet stat.: 102, 6-42, 3472500 Ft — 2021: 10, 0-2, 50000 Ft — 2020: 15, 1-7, 711500 Ft — Tenyésztő: Szokodi Nikoletta, Szentes 238

2021.08.28	**8/9**	**20.3a**	1800	Kincsem Park	(j)	500000	Kelemen Tamás	1800	19.0a	7	Andy Baby-Overnight-Amaru Shakur
2021.08.07	**6/10**	**21.6**	1980	Kincsem Park	(j)	400000	Kelemen Tamás	1960	21.0	10	Winoc SB-Zongorista-Aranypók
2021.07.31	**7/9**	**19.1a**	1800	Kincsem Park	(j)	500000	Kelemen Tamás	1800	17.5a	9	Vezér-White Plains-Appaloosa
2021.07.03	**gal/7**		1900	Kincsem Park	(j)	500000	Szabó Lilla	1900	18.1a	2	Zoom Photo-Lingot AT-Ugolino Ans
2021.06.12	**gal/7**		1900	Kincsem Park	(j)	500000	Szabó Lilla	1900	17.9a	6	Zadar M-Anna-Andy Baby

4 Wasserfall — 1900 m — Farkas György (36,3-11) — (Fehér, fekete-piros csík)

7 stpk Cigar Dan - Otti / Wall Street Banker — **Veres László** — **Istálló: V & V i.** **18.6**
18.6 - 562500 Ft — Élet stat.: 55, 5-18, 1935500 Ft — 2021: 12, 0-7, 340000 Ft — 2020: 14, 2-3, 647500 Ft — Tenyésztő: Puglits Adrienn, Hernád 255

2021.09.18	**5/7**	**20.9a**	1900	Kincsem Park	(j)	500000	Veres Éva	1900	20.4a	1	Ujgur Kisasszony-Amaru Shakur-Bambino
2021.08.21	**3/8**	**19.7a**	1900	Kincsem Park	(j)	500000	Veres Éva	1900	19.5a	4	Zaffiri-Renoir Lag-Wasserfall
2021.08.14	**disq/11**		2500	Kincsem Park	(j)	500000	Veres Éva	2500	19.9a	1	Velence R.-Zsofesz-Apollo Creed
2021.07.31	**5/9**	**18.4a**	1800	Kincsem Park	(j)	500000	Veres Éva	1800	17.5a	2	Vezér-White Plains-Appaloosa
2021.07.24	**gal/12**		1900	Kincsem Park	(j)	500000	Veres Éva	1900	19.2a	1	Velence R.-Urban Legend-Universal Boy

5 Beatriz Galindo A.T. — 1900 m — Kovács Sándor am. (2,0-2) — (Fekete, piros ujjak és csillagok)

8 pk Tony Oaks - Boa Vista Vita / Just Had A Vision — **Papp István** — **Istálló: Gyolai i.** **18.3**
17.6 - 580000 Ft — Élet stat.: 69, 8-40, 4110000 Ft — 2021: 6, 0-3, 215000 Ft — 2020: 13, 1-10, 1020000 Ft — Tenyésztő: Animal Trade Racing Team, Zmajevo, Szerbia 248

2021.09.12	**5/8**	**18.4a**	1900	Kincsem Park	(j)	600000	Kovács Sándor	1900	17.7a	1	Universal Boy-Timoko R. L.-Apollo Creed
2021.08.28	**6/7**	**19.0a**	1900	Kincsem Park	(j)	500000	Kovács Sándor	1900	18.1a	2	Winoc SB-Universal Boy-Reménység
2021.08.14	**7/8**	**19.6a**	1900	Kincsem Park	(j)	500000	Gyolai Zoltán am.	1900	18.6a	2	Vanderle-Une Dame-Verbena SB
2021.05.15	**2/8**	**18.1a**	1800	Kincsem Park	(j)	500000	Papp István	1800	17.6a	5	Apollo Creed-Beatriz Galindo A.T.-Vezuvián
2021.05.01	**9/9**	**18.4a**	1800	Kincsem Park	(j)	600000	Gyolai Zoltán am.	1800	17.0a	1	Rocky HR-Vakarcs RG-Ajándék

6 Urban Legend — 1900 m — Pekker György am. (11,0-3) — (Sötétkék, bordó-fehér csík)

8 pm Gustav Diamant - Jasmin Diamant / Sugarcane Hanover — **Csordás Emil** — **Istálló: Laura i.** **18.1**
17.2 - 622750 Ft — Élet stat.: 67, 8-37, 4603000 Ft — 2021: 8, 0-7, 507000 Ft — 2020: 10, 2-7, 760000 Ft — Tenyésztő: Pekker György, Budapest 235

2021.08.28	**6/9**	**18.7a**	1900	Kincsem Park	(j)	500000	Lukácsi Antónia	1900	17.9a	1	Betty Evo-Aslaug Princess-Ugolino Ans
2021.07.31	**3/7**	**21.1a**	2500	Kincsem Park	(j)	600000	Pekker György	2500	20.4a	1	Trencsén-Une Dame-Urban Legend
2021.07.24	**2/12**	**19.7a**	1900	Kincsem Park	(j)	500000	Pekker György am.	1900	19.2a	3	Velence R.-Urban Legend-Universal Boy
2021.06.26	**5/9**	**20.9**	1960	Kincsem Park	(j)	500000	Csordás Emil	1960	20.7	3	Renoir Lag-Overnight-Timoko R. L.
2021.06.19	**2/11**	**17.9a**	1800	Kincsem Park	(j)	500000	Csordás Emil	1800	17.9a	2	San Francisco-Urban Legend-Universal Boy

7 Renoir Lag — 1900 m — Turbucz Gábor am. (2,0-0) — (Bordó-kék)

11 pher Gruccione Jet - Ivry OM / Coktail Jet — **Kolozsi László** — **Istálló: Shalom II. i.** **18.5**
18.0 - 625000 Ft — Élet stat.: 95, 13-50, 5257000 Ft — 2021: 10, 1-5, 525000 Ft — 2020: 6, 2-1, 500000 Ft — Tenyésztő: Scuderia Lagunare SAS, Olaszország 254

2021.09.18	**8/8**	**20.6a**	1900	Kincsem Park	(j)	500000	Nyári Béla	1900	18.8a	2	Betty Evo-Winoc SB-Vitya
2021.08.21	**2/8**	**19.6a**	1900	Kincsem Park	(j)	500000	Lakatos Árpád	1900	19.5a	5	Zaffiri-Renoir Lag-Wasserfall
2021.08.14	**5/7**	**23.1a**	1800	Kincsem Park	(j)	500000	Lakatos Árpád	1800	22.8a	4	Ujgur Kisasszony-Aranypók-Zongorista
2021.06.26	**1/9**	**20.7**	1960	Kincsem Park	(j)	500000	Lakatos Árpád	1960	20.7	7	Renoir Lag-Overnight-Timoko R. L.
2021.06.12	**3/8**	**19.1a**	1900	Kincsem Park	(v)	500000	Lakatos Árpád	1900	17.7a	2	Villeneuve-Velocity-Renoir Lag

8 Bo Capar — 1900 m — Horváth Lilla (2,0-0) — (Zöld, fehér váll, fekete csík)

4 pher Calypso Capar - Róna Szépe / Zádor — **Fazekas Imre** — **Istálló: Pimri i.** **19.1**
19.1 - 562000 Ft — Élet stat.: 13, 1-6, 562000 Ft — 2021: 7, 1-3, 458000 Ft — 2020: 3, 0-2, 72000 Ft — Tenyésztő: Pimri Bt., Budapest 239

2021.09.12	**3/12**	**19.1a**	1900	Kincsem Park	(j)	500000	Fazekas Imre	1900	17.9a	9	Compact Boy-Csillagfény R.-Bo Capar
2021.08.28	**1/1**	**21.5a**	1900	Kincsem Park	(j)	P25	Fazekas Imre	1900	21.5a	1	Bo Capar
2021.08.14	**1/1**	**19.7a**	1900	Kincsem Park	(j)	P23	Fazekas Imre	1900	19.7a	1	Bo Capar
2021.08.07	**tü/9**		1900	Kincsem Park	(j)	500000	Fazekas Imre	1900	19.5a	3	Bold Lady-Haralampi de Sajan-Bing Crosby AT
2021.07.03	**tü/11**		1800	Kincsem Park	(j)	600000	Fazekas Imre	1800	18.2a	6	Saya Best CD-Zita Királynő-Carina Fling

Fogadási típusok: Tét, Hely, Befutó, Hármasbefutó

Primusz hosszú kihagyás után indul, a Próbafutamban kifejezetten bíztatóan mozgott. White Plains nem ismételte kiugró formáját, erősebb kézben már dobogós lehet. Trónörökös javulgat, szerezhet egy jobb helyezést. Wasserfall amikor nem hibázik, mindig közel végez, új hajtójával döntőbe várjuk. Beatriz Galindo A.T. továbbra is formában van, ezt a versenyt jó beosztással már megnyerheti. Urban Legend örökös döntős, mindig lehet rá számítani, a favoritok közé tartozhat. Renoir Lag már a start előtt elugrálta esélyét, tudása alapján bármire képes lehet. Bo Capar helyezéssel tért vissza, amennyiben segédhajtóval is hasonlóan mozog, az élbolyban végezhet.

Véleményünk: Beatriz Galindo A.T. (5) – White Plains (2) – Wasserfall (4) – Urban Legend (6)

ÜGETŐ

2021.09.25 **VI. FUTAM** **19:30** (263)

Pálya: **10 - Kincsem Park**
A futam neve: **LUCA HENDIKEP Autóstart!**
Összdíjazás: **600000 Ft** (300000, 150000, 72000, 48000, 30000)
Egyéb információ: **A Premium Horse Feeds Hungary különdíja, GAIN Max Power Cubes prémium ügetőló takarmány a győztes ló idomárjának. Díjátadás versenynapon kívül!**

1 Anikó — 1800 m — Zalai Gábor (5,0-1) — (Fehér, kék váll)

5 pk Calypso Capar - Postagalamb / Oncoming Hush — **Kovács József** — **Istálló: Makonya i.** — **19.3**
19.3 - 583000 Ft — Élet stat.: 34, 3-15, 1317000 Ft — 2021: 5, 0-1, 48000 Ft — 2020: 14, 2-3, 567000 Ft — Tenyésztő: Zsálek Zsolt, Somogyaracs — 216

2021.08.14	**8/8**	**20.7a**	1900	Kincsem Park	(j)	500000	Zalai Gábor	1900	18.6a	3	Vanderle-Une Dame-Verbena SB
2021.07.31	**8/9**	**19.3a**	1800	Kincsem Park	(j)	500000	Zalai Gábor	1800	17.5a	6	Vezér-White Plains-Appaloosa
2021.07.03	**9/12**	**20.5a**	1900	Kincsem Park	(j)	500000	Zalai Gábor	1900	19.8a	11	Reménység-Zippy Boy-Atom Maki
2021.03.20	**tü/10**		1800	Kincsem Park	(j)	500000	Jelinek Zsolt	1800	18.9a	2	Donia d'Aunay-Vesna-Zephürosz
2021.02.20	**3/7**	**21.0**	1980	Kincsem Park	(j)	400000	Jelinek Zsolt	1980	20.7	5	Tiara Boss-Zongorista-Anikó

2 Always Winner — 1800 m — Dénes Ákos (6,0-0) — (Fekete, sárga váll és szalag)

5 stpk Micro Mesh - La Comtessa / Super Arnie — **Budai Attila** — **Istálló: Diadora IV. i.** — **19.3**
19.3 - 802000 Ft — Élet stat.: 39, 2-13, 1250000 Ft — 2021: 7, 0-2, 100000 Ft — 2020: 16, 2-7, 950000 Ft — Tenyésztő: Csordás Emil, Budapest — 234

2021.08.28	**7/9**	**21.1a**	1800	Kincsem Park	(j)	500000	Dénes Ákos	1800	20.0a	8	Titus Livius-Baby Gabi-Antónia Schwim
2021.08.07	**3/6**	**19.3a**	1800	Kincsem Park	(j)	500000	Budai Attila	1800	16.7a	7	Bolide Laksmy-Allegra-Always Winner
2021.07.24	**gal/9**		1960	Kincsem Park	(j)	500000	Dénes Ákos	1980	19.1	3	Zidane-Bűbájos-Bailando
2021.06.26	**gal/8**		2000	Kincsem Park	(j)	500000	Dénes Ákos	2020	19.9	9	Bűbájos-Zippy Boy-Bazsa Rosa
2021.05.22	**6/8**	**20.5a**	1800	Kincsem Park	(j)	500000	Dénes Ákos	1800	16.2a	2	Bolide Laksmy-Bűbájos-Get To Do

3 Verbena SB — 1800 m — Erdei Péter (34,2-6) — (Fehér, sötétkék csík)

7 pk Sholty Boko - Mezei virág / Baltic Bet — **Kolozsi László** — **Istálló: Inter i.** — **18.8**
18.2 - 835000 Ft — Élet stat.: 45, 5-22, 2599000 Ft — 2021: 9, 0-6, 530000 Ft — 2020: 10, 0-6, 353000 Ft — Tenyésztő: Kunos Gyula János, Orosháza — 216

2021.08.14	**3/8**	**18.8a**	1900	Kincsem Park	(j)	500000	Keserű Krisztián	1900	18.6a	6	Vanderle-Une Dame-Verbena SB
2021.08.07	**3/7**	**18.8a**	1800	Kincsem Park	(j)	500000	Keserű Krisztián	1800	18.3a	3	Ügyeske-Velence R.-Verbena SB
2021.07.24	**8/12**	**20.4a**	1900	Kincsem Park	(j)	500000	Gosztonyi Judit am.	1900	19.2a	11	Velence R.-Urban Legend-Universal Boy
2021.06.12	**2/8**	**20.2a**	1900	Kincsem Park	(j)	500000	Keserű Krisztián	1900	20.1a	6	Sholty Csabi-Verbena SB-Briliáns BD
2021.05.29	**2/11**	**18.5a**	1900	Kincsem Park	(j)	500000	Keserű Krisztián	1900	17.8a	6	Tifany V.-Verbena SB-Haralampi de Sajan

4 Pálinka — 1800 m — Nagy Ferenc II. (107,12-25) — (Piros, fekete váll és ujjak)

12 stpk Medic Hanover - Bájital / Yankee Class — **Nagy Ferenc II.** — **Istálló: Mount i.** — **18.3**
18.3 - 918000 Ft — Élet stat.: 119, 19-39, 5791000 Ft — 2021: 6, 2-2, 580000 Ft — 2020: 11, 0-6, 338000 Ft — Tenyésztő: Komáromi László, Kamut — 257

2021.09.18	**4/8**	**21.4a**	2400	Kincsem Park	(j)	500000	Nagy Ferenc II.	2400	21.1a	6	Vezuvián-ZimmeZoom-Baby Gabi
2021.05.29	**8/10**	**20.8a**	3000	Kincsem Park	(j)	800000	Nagy Ferenc II.	3000	19.7a	5	Disney HR-Aslaug Princess-Tiara Boss
2021.05.15	**4/8**	**18.3a**	1800	Kincsem Park	(j)	500000	Komáromi Krisztina	1800	17.6a	4	Apollo Creed-Beatriz Galindo A.T.-Vezuvián
2021.05.01	**6/8**	**18.6a**	2500	Kincsem Park	(j)	500000	Komáromi Krisztina	2500	17.7a	8	Tiara Boss-Aslaug Princess-Vezuvián
2021.04.10	**1/8**	**20.4a**	2400	Kincsem Park	(j)	500000	Komáromi Krisztina	2400	20.4a	3	Pálinka-Betty Evo-Aslaug Princess

5 Winner Boy — 1800 m — Szennovitz Adél (36,5-6) — (Kék, fehér-narancs minták)

7 stpher Racino - Golden Lady / Endless Sands — **Szennovitz Adél** — **Istálló: MoPi i.** — **16.8**
16.8 - 962000 Ft — Élet stat.: 79, 3-32, 1971000 Ft — 2021: 12, 0-2, 73000 Ft — 2020: 20, 2-16, 1234000 Ft — Tenyésztő: Kabala Ménes Kft., Rádiháza — 236

2021.08.28	**7/12**	**18.8a**	1800	Kincsem Park	(j)	600000	Szennovitz Adél	1800	18.2a	3	Agnella-Allegra-Australian Gold
2021.08.14	**9/11**	**20.7a**	2500	Kincsem Park	(j)	500000	Horváth Lilla	2500	19.9a	10	Velence R.-Zsofesz-Apollo Creed
2021.07.24	**6/9**	**21.7**	1980	Kincsem Park	(j)	500000	Szennovitz Adél	1980	19.1	8	Zidane-Bűbájos-Bailando
2021.06.26	**5/8**	**18.2a**	1900	Kincsem Park	(j)	500000	Mucsi István	1900	17.3a	5	Vakarcs RG-Utódló-Velence R.
2021.06.12	**9/12**	**19.2a**	2400	Kincsem Park	(j)	600000	Szennovitz Adél	2400	17.8a	3	Violetta-Trencsén-Very Nice Photo

6 Wonderchild — 1800 m — Antun Horvatski (39,7-11) — (Sárga-szürke-piros)

7 stpher Miguel Duhamel - Klarissza / Valley Guardian — **Goran Zolnaji** — **Istálló: Simon's i.** — **19.0**
18.3 - 973000 Ft — Élet stat.: 71, 6-21, 2844000 Ft — 2021: 7, 2-3, 675000 Ft — 2020: 12, 1-3, 378000 Ft — Tenyésztő: Lakatos Csaba, Gödöllő — 224

2021.08.21	**1/6**	**21.9**	1960	Kincsem Park	(j)	500000	Kolozsi Sándor	1960	21.9	5	Wonderchild-Zabrina-Ulrika M
2021.07.24	**2/7**	**19.0a**	1800	Kincsem Park	(j)	500000	Antun Horvatski	1800	18.8a	2	Anna-Wonderchild-San Francisco
2021.07.03	**5/12**	**20.2a**	1900	Kincsem Park	(j)	500000	Davor Bedic	1900	19.8a	9	Reménység-Zippy Boy-Atom Maki
2021.05.29	**5/9**	**19.2a**	1800	Kincsem Park	(j)	500000	Goran Zolnaji	1800	18.8a	1	Vesna-Aviator-Zadar M
2021.05.01	**1/11**	**20.8**	1960	Kincsem Park	(j)	500000	Goran Zolnaji	1960	20.8	4	Wonderchild-Amaru Shakur-Briliáns BD

7 Zselnice — 1800 m — Árokszállási Pál (0,0-0) — (Kék, sárga kockák)

6 pk Miguel Duhamel - Jávorfa / Valley Guardian — **ifj. Döme Imre** — **Istálló: Gesztus II. i.** — **18.0**
18.0 - 977000 Ft — Élet stat.: 60, 4-17, 1997000 Ft — 2021: 11, 1-3, 637000 Ft — 2020: 20, 0-9, 460000 Ft — Tenyésztő: Kunos Gyula János, Orosháza — 226

2021.08.21	**7/9**	**18.0a**	1800	Kincsem Park	(j)	600000	Wochner János	1800	16.9a	3	Velocity-Villeneuve-Agnella
2021.08.14	**7/10**	**18.3**	1960	Kincsem Park	(j)	600000	ifj. Döme Imre	1980	17.2	3	Vakarcs RG-Zagato-Timiko
2021.07.24	**7/9**	**22.6**	1980	Kincsem Park	(j)	500000	Wochner János	1980	19.1	9	Zidane-Bűbájos-Bailando
2021.06.19	**6/7**	**19.3a**	1900	Kincsem Park	(j)	500000	Wochner János	1900	17.4a	6	Cassidy Byd-Zizitop-Vezuvián
2021.05.29	**gal/9**		1960	Kincsem Park	(j)	600000	Wochner János	1960	20.4	2	Zsóka-Zséda-Zapato

8 Auróra — 1800 m — Horváth György (28,8-7) — (Fehér-piros kockák, piros ujjak)

5 pk Frullino Jet - Lézer / Baltic Bet — **Fazekas Imre** — **Istálló: Pimri i.** — **17.7**
17.7 - 985000 Ft — Élet stat.: 25, 4-14, 1717000 Ft — 2021: 6, 2-1, 560000 Ft — 2020: 13, 1-9, 689000 Ft — Tenyésztő: Kabala Ménes Kft., Rádiháza — 240

2021.09.12	**10/12**	**18.4a**	1900	Kincsem Park	(j)	600000	Horváth György	1900	17.3a	2	Bolide Laksmy-Bosphorus N-Messenger
2021.05.15	**3/8**	**19.0a**	2500	Kincsem Park	(j)	500000	Horváth György	2500	17.6a	5	Zidane-Vulcano Boy-Auróra
2021.05.01	**6/7**	**20.1a**	1900	Kincsem Park	(j)	600000	Gyémánt László	1900	17.9a	1	Acélos Fiú-Adamo Fling-Up All Night
2021.03.27	**7/8**	**19.6a**	1900	Kincsem Park	(j)	500000	Gyémánt László	1900	17.7a	5	Acélos Fiú-Anybody-Apollo Creed
2021.02.27	**1/7**	**17.7a**	1800	Kincsem Park	(j)	500000	Horváth György	1800	17.7a	3	Auróra-Bene-Baraka SS

9 Ügyeske — 1800 m — ifj. Veres László (46,5-12) — (Fekete-zöld)

8 pk Ata Star L. - Franciska / Witsend's Speedy — **Veres László** — **Istálló: Be Lucky For You i.** — **18.3**
17.4 - 991000 Ft — Élet stat.: 74, 8-39, 4281000 Ft — 2021: 9, 2-3, 575000 Ft — 2020: 12, 1-8, 739000 Ft — Tenyésztő: Kabala Ménes Kft., Rádiháza — 214

2021.08.14	**5/11**	**20.2a**	2500	Kincsem Park	(j)	500000	Erdei Péter	2500	19.9a	11	Velence R.-Zsofesz-Apollo Creed
2021.08.07	**1/7**	**18.3a**	1800	Kincsem Park	(j)	500000	ifj. Veres László	1800	18.3a	5	Ügyeske-Velence R.-Verbena SB
2021.07.24	**gal/7**		1800	Kincsem Park	(j)	500000	ifj. Veres László	1800	18.8a	3	Anna-Wonderchild-San Francisco
2021.07.03	**1/8**	**17.6a**	1900	Kincsem Park	(j)	500000	ifj. Veres László	1900	17.6a	1	Ügyeske-Bombay-Anna
2021.06.19	**5/7**	**19.1a**	1900	Kincsem Park	(j)	500000	Mandich Richárd	1900	17.4a	7	Cassidy Byd-Zizitop-Vezuvián

Fogadási típusok: Tét, Hely, Befutó, Hármasbefutó

Véleményünk: Auróra (8) – Ügyeske (9) – Verbena SB (3) – Zselnice (7)

Esélyelemzés a 9. oldalon.

A jackpot összegével a fogadásszervező az adott játékban képzett nyereményalapot megnöveli. A jackpot összegével megemelt nyereményalap a nyertes fogadók között kerül felosztásra oly módon, hogy azt a kihirdetett és kifizetett nyeremény osztalék együttesen tartalmazza.

ÜGETŐ

100.000 Ft jackpot Tétre

2021.09.25 **VII. FUTAM** **20:00** (264)

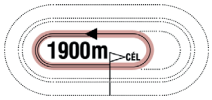

Pálya: **10 - Kincsem Park**
A futam neve: **FOOTBALL DÍJ Autóstart!**
Összdíjazás: **600000 Ft** (300000, 150000, 72000, 48000, 30000)
Egyéb információ: **Az UBM csoport Goldhorse különdíja a győztes ló idomárjának. Díjátadás versenynapon kívül!**

1 Valerie As — 1900 m — Zoltan Ozvar (19,1-6) — (Zöld)

7 stpk Classic Photo - Dreamer As / Sugarcane Hanover — **Zoltan Ozvar** — **Istálló: Ozvar i.** **16.4**
16.4 - 2604200 Ft — Élet stat.: 14, 2-10, 1305000 Ft — 2021: 9, 2-6, 1130000 Ft — 2020: 5, 0-4, 175000 Ft — Tenyésztő: Allevamento Della Srn. SS, Olaszország 237

2021.08.28	**5/7**	**17.1a**	1900	Kincsem Park	(j)	700000	Zoltan Ozvar	1900	16.3a	6	Zlatan LIW-Bazsiville-Zitti Tutti
2021.08.07	**2/10**	**16.9a**	1800	Kincsem Park	(j)	600000	Zoltan Ozvar	1800	16.8a	3	Zsóka-Valerie As-Rocky HR
2021.07.24	**2/8**	**19.5a**	1900	Kincsem Park	(j)	600000	Zoltan Ozvar	1900	19.5a	3	Bezique Va Bene-Valerie As-Velocity
2021.06.26	**1/6**	**18.8a**	1800	Kincsem Park	(j)	500000	Angyal Andor	1800	18.8a	5	Valerie As-Agnella-Australian Gold
2021.06.19	**2/7**	**16.4a**	1900	Kincsem Park	(j)	500000	Tánczer Tamás	1900	16.2a	4	San Siro-Valerie As-Acélos Fiú

2 Bonus RG — 1900 m — Angyal Andor (49,8-11) — (Fekete, neonzöld csíkok)

4 pm Racino - Victory Va Bene / Diablo Va Bene — **Goran Zolnaji** — **Istálló: Ötösbefutó i.** **17.9**
17.9 - 1581000 Ft — Élet stat.: 19, 2-10, 1581000 Ft — 2021: 5, 0-3, 262000 Ft — 2020: 11, 1-6, 1087000 Ft — Tenyésztő: Aquadrom Kft., Vajta 240

2021.09.12	**6/12**	**18.1a**	1900	Kincsem Park	(j)	600000	Goran Zolnaji	1900	17.3a	4	Bolide Laksmy-Bosphorus N-Messenger
2021.07.03	**3/10**	**18.7a**	1900	Kincsem Park	(j)	600000	Goran Zolnaji	1900	18.6a	3	Bizony ám-Bolide Laksmy-Bonus RG
2021.06.12	**8/8**	**17.9a**	1900	Kincsem Park	(j)	600000	Goran Zolnaji	1900	15.1a	3	Zidane-Zlatan LIW-Anybody
2021.05.01	**4/9**	**16.9a**	1800	Kincsem Park	(j)	500000	Angyal Andor	1800	16.1a	5	Zidane-Vulcano Boy-Mangoraja
2021.04.10	**2/9**	**19.7a**	1800	Kincsem Park	(j)	600000	Angyal Andor	1800	19.6a	3	Bene-Bonus RG-Ajándék

3 Australian Gold — 1900 m — Vezér Emese (70,5-17) — (Kék-ezüst)

5 pk From Above - Katchmeifyoucan MS / Slash — **Csordás Emil** — **Istálló: Laura i.** **17.5**
17.5 - 2186000 Ft — Élet stat.: 40, 5-22, 2186000 Ft — 2021: 8, 0-5, 232000 Ft — 2020: 12, 4-6, 1354000 Ft — Tenyésztő: Pekker György, Budapest 253

2021.09.18	**5/11**	**18.3a**	1800	Kincsem Park	(j)	600000	Vezér Emese	1800	17.9a	6	Zagato-Aslaug Princess-Ann Bella M
2021.08.28	**3/12**	**18.6a**	1800	Kincsem Park	(j)	600000	Vezér Emese	1800	18.2a	7	Agnella-Allegra-Australian Gold
2021.07.03	**gal/11**		1800	Kincsem Park	(j)	600000	Vezér Emese	1800	17.4a	10	Utódló-Disney HR-Villeneuve
2021.06.26	**3/6**	**19.8a**	1800	Kincsem Park	(j)	500000	Vezér Emese	1800	18.8a	4	Valerie As-Agnella-Australian Gold
2021.05.29	**4/7**	**17.7a**	1800	Kincsem Park	(j)	500000	Vezér Emese	1800	17.1a	2	Vulcano Boy-Bobby Fischer-Zagato

4 Bobby Fischer — 1900 m — Juhász Balázs (51,5-18) — (Fehér, kék váll, kék mandzsetta)

4 pm Miguel Duhamel - Izzy Star / Valley Guardian — **Juhász Balázs** — **Istálló: Bu-Cso i.** **16.4**
16.4 - 2607000 Ft — Élet stat.: 19, 3-14, 2607000 Ft — 2021: 8, 0-8, 1467000 Ft — 2020: 10, 3-6, 1140000 Ft — Tenyésztő: Kunos Gyula, Orosháza 256

2021.09.18	**5/9**	**18.4a**	2400	Kincsem Park	(j)	600000	Juhász Balázs	2400	18.0a	1	Bűbájos-Acélos Fiú-Anybody
2021.08.07	**2/6**	**17.5a**	1900	Kincsem Park	(j)	600000	Gáspár András	1900	16.6a	2	Zente-Bobby Fischer-Acélos Fiú
2021.07.03	**4/12**	**18.4a**	2500	Kincsem Park	(j)	10000000	Juhász Balázs	2500	17.6a	6	Borutka-Bazsiville-Be Happy
2021.06.12	**2/7**	**18.5a**	2400	Kincsem Park	(j)	500000	Juhász Balázs	2400	18.4a	4	Bolide Laksmy-Bobby Fischer-Beyond The Limits
2021.05.29	**2/7**	**17.1a**	1800	Kincsem Park	(j)	500000	Juhász Balázs	1800	17.1a	3	Vulcano Boy-Bobby Fischer-Zagato

5 Be Happy — 1900 m — Márton Lajos (50,4-18) — (Sötétkék, piros-fehér csíkok, fehér csillagok)

4 pm Com Muscle - Keep Smiling / Valley Guardian — **Márton Lajos** — **Istálló: AMMA i.** **15.9**
15.9 - 2510000 Ft — Élet stat.: 17, 2-10, 2510000 Ft — 2021: 6, 0-4, 1470000 Ft — 2020: 9, 2-4, 840000 Ft — Tenyésztő: AMMA Lóverseny Kft., Budapest 223

2021.08.21	**6/8**	**17.9a**	2500	Kincsem Park	(j)	600000	Márton Lajos	2500	16.8a	9	Bonaparte Boss-Zente-Valentino
2021.07.03	**3/12**	**18.3a**	2500	Kincsem Park	(j)	10000000	Márton Lajos	2500	17.6a	2	Borutka-Bazsiville-Be Happy
2021.06.12	**4/8**	**15.9a**	1900	Kincsem Park	(j)	600000	Márton Lajos	1900	15.1a	1	Zidane-Zlatan LIW-Anybody
2021.05.22	**3/7**	**19.0a**	2500	Kincsem Park	(j)	600000	Márton Lajos	2500	18.9a	4	Bonaparte Boss-Bazsiville-Be Happy
2021.05.08	**2/7**	**16.6a**	1900	Kincsem Park	(j)	600000	Márton Lajos	1900	16.1a	1	Bugatti SS-Be Happy-Acélos Fiú

6 Saya Best CD — 1900 m — Goran Zolnaji (37,7-15) — (Piros, kék mandzsetta)

4 stpk Freiherr AS - Sunday Best / Angus Hall — **Goran Zolnaji** — **Istálló: Dumitru III. i.** **18.5**
21.3 - 1832740 Ft — Élet stat.: 4, 2-1, 1455000 Ft — 2021: 3, 2-1, 1455000 Ft — Tenyésztő: Ioana Dumitru, Potigrafu, Románia ROU

2021.07.25	**1/8**	**22.9a**	2750	Mangalia	(j)	35000	Goran Zolnaji	2750	22.9a		Saya Best CD-Farya BD-Dolce Dorel
2021.07.03	**1/11**	**18.2a**	1800	Kincsem Park	(j)	600000	Antun Horvatski	1800	18.2a	8	Saya Best CD-Zita Királynő-Carina Fling
2021.06.05	**2/6**	**21.9a**	2300	Mangalia	(j)	2000	Goran Zolnaji	2300	21.8a		Farya BD-Saya Best CD-Dolce Dorel
2021.05.29	**1/6**	**18.5a**	1900	Kincsem Park	(j)	P16	Antun Horvatski	1900	18.5a	3	Saya Best CD-Juliana-Újpesti lány
2020.11.22	**2/9**	**21.8**	2000	Ploiesti	(j)	2700	Mihai Paun	1950	21.7		General de Bry-Saya Best CD-Prya CD

7 Bolide Laksmy — 1900 m — Veljko Mazsity (47,23-14) — (Királykék, ezüst mandzsetta)

4 pm Conway Hall - Nina Di Jesolo / Supergill — **Veljko Mazsity** — **Istálló: Hico i.** **17.3**
17.3 - 2096000 Ft — Élet stat.: 12, 7-5, 2096000 Ft — 2021: 5, 4-1, 1200000 Ft — 2020: 7, 3-4, 896000 Ft — Tenyésztő: Laksmy S.R.L., Olaszország 240

2021.09.12	**1/12**	**17.3a**	1900	Kincsem Park	(j)	600000	Veljko Mazsity	1900	17.3a	3	Bolide Laksmy-Bosphorus N-Messenger
2021.08.07	**1/6**	**16.7a**	1800	Kincsem Park	(j)	500000	Veljko Mazsity	1800	16.7a	2	Bolide Laksmy-Allegra-Always Winner
2021.07.03	**2/10**	**18.6a**	1900	Kincsem Park	(j)	600000	Veljko Mazsity	1900	18.6a	2	Bizony ám-Bolide Laksmy-Bonus RG
2021.06.12	**1/7**	**18.4a**	2400	Kincsem Park	(j)	500000	Veljko Mazsity	2400	18.4a	7	Bolide Laksmy-Bobby Fischer-Beyond The Limits
2021.05.22	**1/8**	**16.2a**	1800	Kincsem Park	(j)	500000	Veljko Mazsity	1800	16.2a	5	Bolide Laksmy-Bűbájos-Get To Do

8 Bűbájos — 1900 m — Nagy Ferenc II. (107,12-25) — (Piros, fekete váll és ujjak)

4 pk Vanito - Stellina Mia / Buzz Saw — **Nagy Ferenc II.** — **Istálló: Mount i.** **16.2**
16.2 - 2848000 Ft — Élet stat.: 19, 7-4, 2848000 Ft — 2021: 9, 3-2, 1800000 Ft — 2020: 7, 3-1, 800000 Ft — Tenyésztő: Szokodi Kálmán, Szentes 256

2021.09.18	**1/9**	**18.0a**	2400	Kincsem Park	(j)	600000	Nagy Ferenc II.	2400	18.0a	9	Bűbájos-Acélos Fiú-Anybody
2021.07.31	**1/8**	**16.2a**	1900	Kincsem Park	(j)	2000000	Nagy Ferenc II.	1900	16.2a	1	Bűbájos-Farya BD-Be My Dream
2021.07.24	**2/9**	**19.5**	1980	Kincsem Park	(j)	500000	Komáromi Krisztina	1980	19.1	6	Zidane-Bűbájos-Bailando
2021.06.26	**1/8**	**19.9**	2020	Kincsem Park	(j)	500000	Nagy Ferenc II.	2020	19.9	7	Bűbájos-Zippy Boy-Bazsa Rosa
2021.06.19	**gal/8**		1900	Kincsem Park	(j)	500000	Nagy Ferenc II.	1900	17.9a	7	Balerina R.-Allegra-Ambrosia Gielle

9 Pann Kec — 1900 m — Antun Horvatski (39,7-11) — (Sárga-szürke-piros)

9 pher Tony Oaks - Petrica Kec / Sascha — **Goran Zolnaji** — **Istálló: Horvatski i.** **16.3**
16.3 - 1280960 Ft — Élet stat.: 3, 2-1, 548000 Ft — 2021: 1, 1-0, 250000 Ft — 2020: 2, 1-1, 298000 Ft — Tenyésztő: Olja Radulovic, Novi Sad, Szerbia P27

2021.09.18	**1/4**	**20.6a**	1900	Kincsem Park	(j)	P27	Antun Horvatski	1900	20.6a	4	Pann Kec-Primusz-Classic Boy
2021.02.06	**1/7**	**16.3a**	1900	Kincsem Park	(j)	500000	Antun Horvatski	1900	16.3a	6	Pann Kec-Anybody-Berill Lady
2020.12.19	**4/9**	**18.2a**	1900	Kincsem Park	(j)	600000	Antun Horvatski	1900	17.4a	9	Zente-Acélos Fiú-Delicious Design
2020.11.28	**1/9**	**19.3a**	1800	Kincsem Park	(j)	500000	Antun Horvatski	1800	19.3a	6	Pann Kec-Bobby Fischer-Anikó
2020.11.21	**1/1**	**20.7a**	1900	Kincsem Park	(j)	P21	Antun Horvatski	1900	20.7a	1	Pann Kec

10 Bellini Fling **1900 m** **Farkas György** (36,3-11) (Fehér, fekete-piros csík)

4 stpk Maximus Lindy - Cicciolina Fling / Supergill **Juhász Balázs** **Istálló: M. i.** **19.2**

19.2 - 1617000 Ft Élet stat.: 20, 1-10, 1617000 Ft 2021: 8, 0-2, 180000 Ft 2020: 10, 1-8, 1437000 Ft Tenyésztő: Kabala Ménes Kft., Rádiháza 241

2021.09.12	**9/9**	**19.8a**	1800	Kincsem Park	(j)	700000	Juhász Balázs	1800	17.9a	9	Zente-Zlatan LIW-Violetta
2021.07.31	**gal/8**		1900	Kincsem Park	(j)	2000000	Juhász Balázs	1900	16.2a	8	Bűbájos-Farya BD-Be My Dream
2021.07.03	**gal/10**		1900	Kincsem Park	(j)	600000	Juhász Balázs	1900	18.6a	10	Bizony ám-Bolide Laksmy-Bonus RG
2021.06.26	**gal/6**		1800	Kincsem Park	(j)	600000	Juhász Balázs	1800	17.3a	1	Zlatan LIW-Up All Night-Ann Bella M
2021.06.12	**6/7**	**19.8a**	2400	Kincsem Park	(j)	500000	Gáspár András am.	2400	18.4a	6	Bolide Laksmy-Bobby Fischer-Beyond The Limits

Fogadási típusok: Tét, Hely, Befutó, Hármasbefutó

A délután egyik legjobb futama, tele jó szériában lévő lovakkal. Valerie As továbbra is topon van, a favoritok ellenfele lehet. Bonus RG hasonló versenyben volt közel a helyezettekhez legutóbb, szerezhet egy jobb pénzdíjat. Australian Gold mindig hozza azt, amit tud, helyre jó lehet. Bobby Fischer ezen a távon még eredményesebb lehet, egyébként is folyamatosan döntős. Be Happy remekül futott a Derbyben, majd azt követően, erős mezőnyben is jól mozgott, a sok esélyes egyike. Saya Best CD nyár közepén megnyerte a Román Derbyt, tudhatja legjobbját, amivel szerephez juthat ebben a mezőnyben is. Bolide Laksmy idén már négy sikernél jár, folytathatja sorozatát. Bűbájos bombaformában van, ha megint élre tud állni, nem lesz könnyű utolérni. Pann Kec hosszabb kényszerpihenő után tér vissza, februári teljesítménye alapján nagyon komolyan kell számolni vele. Bellini Fling korrigált, de ide még többre lesz szüksége.

Véleményünk: Bűbájos (8) – Bolide Laksmy (7) – Pann Kec (9) – Valerie As (1)

A szombati ügető versenyfeltételei

Q26 KVALIFIKÁCIÓ 1800 m Autóstart!
2é. lovaknak.

258/I. CALORINA DÍJ 1800 m Autóstart! (2. program)
Tulajdonosi prémium: 37500 Ft (18750, 11250, 7500). 3é. és idb. lovaknak. Életnyeremény maximum: 500 eFt. Indulóadási díj: 5000 Ft.

259/II. PLATÁN DÍJ 1900 m Autóstart! (2. program)
Tulajdonosi prémium: 37500 Ft (18750, 11250, 7500). Belföldi 3é. és idb. lovaknak. Életnyeremény maximum: 1400 eFt.
Indulóadási díj: 5000 Ft.

260/III. NYERETLENEK VERSENYE 1800 m Autóstart! (2. program)
Tulajdonosi prémium: 37500 Ft (18750, 11250, 7500). Belföldi 3é. és idb. lovaknak. Életnyeremény maximum: 150 eFt. Indulóadási díj: 5000 Ft.

261/IV. MIKSA HENDIKEP 1800 m Autóstart! (2. program)
Tulajdonosi prémium: 37500 Ft (18750, 11250, 7500). 3é. és idb. lovaknak. Hendikep Ft. maximum: 800 eFt. Indulóadási díj: 5000 Ft.

262/V. 2021. ÉVI KINCSEM PARK KUPA IX. FUTAMA HENDIKEP 1900 m Autóstart! (2. program)
Tulajdonosi prémium: 37500 Ft (18750, 11250, 7500). 4é. és idb. lovaknak. Hendikep Ft. maximum: 650 eFt. Indulóadási díj: 5000 Ft.

263/VI. LUCA HENDIKEP 1800 m Autóstart! (2. program)
Tulajdonosi prémium: 45000 Ft (22500, 13500, 9000). Belföldi 3é. és idb. lovaknak. Hendikep Ft. maximum: 1000 eFt. Indulóadási díj: 6000 Ft.

264/VII. FOOTBALL DÍJ 1900 m Autóstart! (2. program)
Tulajdonosi prémium: 45000 Ft (22500, 13500, 9000). 3é. és idb. lovaknak. Életnyeremény maximum: 3000 eFt. Indulóadási díj: 6000 Ft.

265/VIII. MAGYARORSZÁGI ÖRMÉNYEK DÍJA 1800 m Autóstart! (2. program)
Tulajdonosi prémium: 52500 Ft (26250, 15750, 10500). 3é. és idb. lovaknak. Életnyeremény maximum: 10000 eFt. Indulóadási díj: 7000 Ft.

266/IX. ÜZÉR HENDIKEP 1960 m
Tulajdonosi prémium: 45000 Ft (22500, 13500, 9000). 3é. és idb. lovaknak. Hendikep Ft. maximum: 1600 eFt. Térhátrány: 1200 eFt.-20 m.
Indulóadási díj: 6000 Ft.

Eladó lovak!

Khedira 4 sk,

Crystal Boy 3 pm,

Démosz 2 stpk (Milliondollar Lux - Polémia),

Enterprise 1 stpk (Milliondollar Lux - Tengelic),

Tengelic anyakancának, májusi csikójával együtt *Fire Bird* (Milliondollar Lux apaságú)

Érdeklődni a +36 20 925 9202

A jackpot összegével a fogadásszervező az adott játékban képzett nyereményalapot megnöveli.
A jackpot összegével megemelt nyereményalap a nyertes fogadók között kerül felosztásra oly módon, hogy azt a kihirdetett és kifizetett nyeremény osztalék együttesen tartalmazza.

ÜGETŐ

100.000 Ft jackpot Hármasbefutóra

2021.09.25 **VIII. FUTAM**

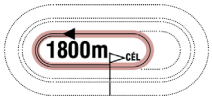

20:30

(265)

Pálya: **10 - Kincsem Park**
A futam neve: **MAGYARORSZÁGI ÖRMÉNYEK DÍJA Autóstart!**
Összdíjazás: **700000 Ft** (350000, 175000, 84000, 56000, 35000)
Egyéb információ: **Dr. Serkisian Szevan Simon, Nemzetiségi Szószóló tiszteletdíja a győztes ló hajtójának.**

1 Rocky HR — 1800 m — Gáspár András am. (17,2-3) — (Kék-fehér, piros csíkok, fehér csillagok)

9 stpm Roc de Montfort - Times / S J's Photo — **Juhász Balázs** — **Istálló: Gmajnic i.** **16.2**

16.1 - 7938440 Ft Élet stat.: 82, 17-41, 7838000 Ft 2021: 11, 2-6, 1124000 Ft 2020: 16, 1-9, 916000 Ft Tenyésztő: Tomislav Gmajnic, Krapina, Horvátország 246

2021.09.12	**1/10**	**16.2a**	1800	Kincsem Park	(j)	600000	Gáspár András am.	1800	16.2a	5	Rocky HR-Velocity-Zsóka
2021.08.28	**4/7**	**16.9a**	1900	Kincsem Park	(j)	700000	Gáspár András am.	1900	16.3a	3	Zlatan LIW-Bazsiville-Zitti Tutti
2021.08.07	**3/10**	**17.1a**	1800	Kincsem Park	(j)	600000	Gáspár András am.	1800	16.8a	6	Zsóka-Valerie As-Rocky HR
2021.06.06	**4/8**	**17.6a**	1800	Kincsem Park	(j)	600000	Juhász Balázs	1800	16.3a	7	Uptown Boy M-Very Nice Photo-Protecta Ferm
2021.05.01	**1/9**	**17.0a**	1800	Kincsem Park	(j)	600000	Gáspár András am.	1800	17.0a	7	Rocky HR-Vakarcs RG-Ajándék

2 Philadelphia — 1800 m — Miodrag Pantic (1,1-0) — (Piros, kék váll)

12 stpher Detroit - Gertrud / Rendfőnök — **Reischl Gábor** — **Istálló: Aquadrom i.** **17.1**

16.1 - 8695000 Ft Élet stat.: 83, 17-47, 8695000 Ft 2021: 2, 1-1, 348000 Ft 2020: 6, 3-3, 1286000 Ft Tenyésztő: AMMA Rt., Budapest 162

2021.06.19	**4/8**	**17.1a**	1800	Kincsem Park	(j)	600000	Varga Sándor	1800	16.4a	8	Berill Lady-Zséda-King's Call
2021.03.20	**1/11**	**17.6a**	1900	Kincsem Park	(j)	600000	Varga Sándor	1900	17.6a	10	Philadelphia-Übü király-Anybody
2020.12.12	**2/6**	**20.3a**	2400	Kincsem Park	(j)	600000	Varga Sándor	2400	20.3a	6	Übü király-Adamo Fling/Philadelphia
2020.10.31	**1/12**	**17.2a**	1800	Kincsem Park	(j)	600000	Varga Sándor	1800	17.2a	7	Philadelphia-Very Nice Photo-Rocky HR
2020.08.22	**1/8**	**17.0a**	1800	Kincsem Park	(j)	800000	Varga Sándor	1800	17.0a	4	Philadelphia-Gigant Wings-Disney HR

3 Zente — 1800 m — Tänczer Tamás am. (32,1-14) — (Fehér, ezüst váll és ujjak)

6 pher Frullino Jet - Franciska / Witsend's Speedy — **Horváth Zoltán** — **Istálló: Gomez i.** **17.3**

16.9 - 5026000 Ft Élet stat.: 40, 13-13, 5026000 Ft 2021: 8, 2-4, 1172000 Ft 2020: 13, 6-2, 1922000 Ft Tenyésztő: Kabala Ménes Kft., Rádiháza 241

2021.09.12	**1/9**	**17.9a**	1800	Kincsem Park	(j)	700000	Tänczer Tamás am.	1800	17.9a	6	Zente-Zlatan LIW-Violetta
2021.08.21	**2/8**	**17.1a**	2500	Kincsem Park	(j)	600000	Tänczer Tamás am.	2500	16.8a	7	Bonaparte Boss-Zente-Valentino
2021.08.07	**1/6**	**16.6a**	1900	Kincsem Park	(j)	600000	Tänczer Tamás	1900	16.6a	6	Zente-Bobby Fischer-Acélos Fiú
2021.07.24	**3/8**	**19.1a**	2500	Kincsem Park	(j)	600000	Tänczer Tamás am.	2500	18.6a	7	Zlatan LIW-Zitti Tutti-Zente
2021.04.03	**2/6**	**17.3a**	1800	Kincsem Park	(j)	600000	Tänczer Tamás am.	1800	17.0a	6	Zóna-Zente-Ultimate Force

4 Zitti Tutti — 1800 m — Veljko Mazsity (47,23-14) — (Királykék, ezüst mandzsetta)

6 pk Napoleon - Isola d'Arno / Coktail Jet — **Veljko Mazsity** — **Istálló: Hico i.** **20.6**

17.1 - 6505000 Ft Élet stat.: 25, 17-8, 6505000 Ft 2021: 9, 4-5, 2024000 Ft 2020: 11, 8-3, 3381000 Ft Tenyésztő: Riccardo Sculco, Olaszország 237

2021.08.28	**3/7**	**16.5a**	1900	Kincsem Park	(j)	700000	Veljko Mazsity	1900	16.3a	1	Zlatan LIW-Bazsiville-Zitti Tutti
2021.08.14	**2/6**	**17.5**	1980	Kincsem Park	(j)	600000	Veljko Mazsity	1980	17.4	6	Zóna-Zitti Tutti-San Siro
2021.07.31	**1/6**	**19.2**	1960	Kincsem Park	(j)	700000	Veljko Mazsity	1960	19.2	1	Zitti Tutti-Bazsiville-Újrázz!
2021.07.24	**2/8**	**18.8a**	2500	Kincsem Park	(j)	600000	Veljko Mazsity	2500	18.6a	5	Zlatan LIW-Zitti Tutti-Zente
2021.06.19	**1/5**	**21.3a**	2500	Kincsem Park	(j)	700000	Veljko Mazsity	2500	21.3a	4	Zitti Tutti-Unika Vik-Disney HR

5 Zóna — 1800 m — Csordás Emil (50,7-19) — (Kék, sárga váll és szegély)

6 stpk Offenbach Bigi - Káma / Valley Guardian — **Csordás Emil** — **Istálló: BBKR i.** **14.8**

14.8 - 6377000 Ft Élet stat.: 41, 11-19, 6377000 Ft 2021: 10, 2-7, 1989000 Ft 2020: 11, 2-4, 1733000 Ft Tenyésztő: Zsálek Zsolt, Somogyaracs 243

2021.09.12	**4/11**	**15.6a**	1900	Kincsem Park	(j)	1200000	Csordás Emil	1900	14.7a	9	Zante Font-Alexander U.R.-Adriana Asti
2021.08.14	**1/6**	**17.4**	1980	Kincsem Park	(j)	600000	Csordás Emil	1980	17.4	4	Zóna-Zitti Tutti-San Siro
2021.07.03	**2/7**	**16.2a**	1800	Kincsem Park	(j)	1800000	Csordás Emil	1800	16.1a	4	Zsenerőz-Zóna-Adriana Asti
2021.06.06	**3/7**	**16.0a**	1800	Kincsem Park	(j)	2000000	Csordás Emil	1800	15.4a	6	Zsenerőz-Zolta-Zóna
2021.06.06	**2/7**	**14.8a**	1800	Kincsem Park	(j)	2000000	Csordás Emil	1800	14.8a	5	Zsenerőz-Zóna-Villám Ville

6 Zsóka — 1800 m — Vicen Pál (3,0-0) — (Fekete, kék csík)

6 pk Frullino Jet - Donusa MP / Lemon Dra — **Vicen Pál** — **Istálló: Primusz i.** **16.3**

16.3 - 3478000 Ft Élet stat.: 41, 10-17, 3478000 Ft 2021: 7, 4-3, 1432000 Ft 2020: 10, 3-3, 826000 Ft Tenyésztő: Kabala Ménes Kft., Rádiháza 246

2021.09.12	**3/10**	**16.3a**	1800	Kincsem Park	(j)	600000	Miskolcsik Valentin	1800	16.2a	9	Rocky HR-Velocity-Zsóka
2021.08.28	**2/9**	**20.0**	2580	Kincsem Park	(j)	600000	Miskolcsik Valentin	2580	19.9	7	Übü király-Zsóka-Vitalia
2021.08.07	**1/10**	**16.8a**	1800	Kincsem Park	(j)	600000	Miskolcsik Valentin	1800	16.8a	4	Zsóka-Valerie As-Rocky HR
2021.06.26	**1/6**	**16.2a**	1900	Kincsem Park	(j)	600000	Fazekas Imre	1900	16.2a	3	Zsóka-Zénó Boko-Uptown Boy M
2021.05.29	**1/9**	**20.4**	1960	Kincsem Park	(j)	600000	Lakatos Csaba	1960	20.4	4	Zsóka-Zséda-Zapato

7 Valentino — 1800 m — Angyal Andor (49,8-11) — (Fekete, neonzöld csíkok)

7 stpher Frullino Jet - Chemise Cobra / Atas Fighter L. — **Vicen Pál** — **Istálló: Primusz i.** **16.3**

15.3 - 4492000 Ft Élet stat.: 45, 15-14, 4492000 Ft 2021: 9, 1-5, 771000 Ft 2020: 8, 4-1, 1122000 Ft Tenyésztő: Kabala Ménes Kft., Rádiháza 243

2021.09.12	**9/11**	**16.4a**	1900	Kincsem Park	(j)	1200000	Vicen Pál	1900	14.7a	10	Zante Font-Alexander U.R.-Adriana Asti
2021.08.21	**3/8**	**17.5a**	2500	Kincsem Park	(j)	600000	Miskolcsik Valentin	2500	16.8a	8	Bonaparte Boss-Zente-Valentino
2021.07.24	**5/8**	**19.6a**	2500	Kincsem Park	(j)	600000	Lakatos Csaba	2500	18.6a	4	Zlatan LIW-Zitti Tutti-Zente
2021.07.03	**2/6**	**16.6a**	1800	Kincsem Park	(j)	700000	Mitja Slavic	1800	15.6a	7	Longines-Valentino-Juliana
2021.06.19	**gal/8**		1800	Kincsem Park	(j)	600000	Miskolcsik Valentin	1800	16.4a	7	Berill Lady-Zséda-King's Call

Fogadási típusok: Tét, Hely, Befutó, Hármasbefutó Figyelem, ebben a futamban a Totalizatőr két HELY osztalékot fizet!

Rocky HR sokadik virágzását éli, ebben a társaságban is az első háromban zárhat. Philadelphia nagyon ritkán fut, stabil topja mellette szól, helyezéshez juthat. Zente továbbra is nagyon erős, megnehezítheti a két favorit dolgát. Zitti Tutti nem tud rosszul futni, most is a fogadók egyik nagy kedvence lehet. Zóna peches versenyt futva is feljött negyediknek legutóbb, győzelemmel vigasztalódhat. Zsóka remek formában van, ebben az erős mezőnyben is küzdelembe érhet. Valentino tavalyi önmagához képest mostanában valamivel halványabb, de még így sem lehet hanyagolni.

Véleményünk: Zóna (5) – Zitti Tutti (4) – Zente (3)

Budapesttől 50 km-re, Hernádon lovak pihentetését,
illetve versenyre való felkészítését vállalom.
Érd: Kele Judit, +36 20 330 6216

LOVI
bet.lovi.hu
egyszerűen, gyorsan, online
30 éves a Szerencsejáték Zrt.
PMU
AZ ÉV VERSENYE!
100.
PRIX L'ARC DE TRIOMPHE
900 MILLIÓ FORINT
Jackpot!
Kincsem+ tuti
Kincsem+
2021. OKTÓBER 3. VASÁRNAP, LONGCHAMP
#maradjonjáték 18

2021.09.25 **IX. FUTAM** **21:00** (266)

1960m CÉL

Pálya: **10 - Kincsem Park**
A futam neve: **ÜZÉR HENDIKEP**
Összdíjazás: **600000 Ft** (300000, 150000, 72000, 48000, 30000)

1 Swarovski — 1960 m — Rutkai József (1,0-0) — (Piros, fehér váll, piros csík)

10 vlpher Simb Illusion - Igazgyöngy / Valley Guardian — **Balogh Bernadett** — **Istálló: Berni i.** **18.4**
17.5 - 1006000 Ft — Élet stat.: 84, 13-29, 4227000 Ft — 2021: 6, 1-2, 323000 Ft — 2020: 10, 4-4, 1183000 Ft — Tenyésztő: Prolongo Bt., Budapest 210

2021.08.07	**9/11**	**19.1a**	1900	Kincsem Park	(j)	500000	Balogh Bernadett	1900	18.3a	10	Vitalia-San Francisco-Zara Mia
2021.07.03	**4/11**	**18.1a**	1800	Kincsem Park	(j)	600000	Franck Nivard	1800	17.4a	3	Utódló-Disney HR-Villeneuve
2021.05.08	**1/9**	**18.6a**	1900	Kincsem Park	(j)	500000	Balogh Bernadett	1900	18.6a	9	Swarovski-Vihar RG-Andy Baby
2021.04.24	**gal/8**		1900	Kincsem Park	(j)	500000	Kiss Georgina	1900	18.1a	4	Protecta Ferm-VAQU. Em. Q.-Under World
2021.03.27	**5/11**	**18.4a**	1900	Kincsem Park	(j)	500000	Kiss Georgina am.	1900	18.1a	8	Victoria Top Secret-Sholty Csabi-Uptown Boy M

2 Vanderle — 1960 m — Komáromi Krisztina (87,5-16) — (Fekete, piros váll és ujjak)

7 pher Beissinger Hanover - Gerle / Endless Sands — **Nagy Ferenc II.** — **Istálló: Mount i.** **17.4**
17.4 - 1088000 Ft — Élet stat.: 69, 5-32, 3078000 Ft — 2021: 10, 1-5, 640000 Ft — 2020: 13, 2-6, 788000 Ft — Tenyésztő: Zsálek Zsolt, Somogyaracs 253

2021.09.18	**gal/11**		1800	Kincsem Park	(j)	600000	Nagy Ferenc II.	1800	17.9a	1	Zagato-Aslaug Princess-Ann Bella M
2021.08.14	**1/8**	**18.6a**	1900	Kincsem Park	(j)	500000	Nagy Ferenc II.	1900	18.6a	8	Vanderle-Une Dame-Verbena SB
2021.08.07	**4/7**	**18.9a**	1800	Kincsem Park	(j)	500000	Nagy Ferenc II.	1800	18.3a	7	Ügyeske-Velence R.-Verbena SB
2021.07.03	**6/8**	**18.4a**	1900	Kincsem Park	(j)	500000	Komáromi Krisztina	1900	17.6a	6	Ügyeske-Bombay-Anna
2021.06.06	**3/8**	**18.3a**	1900	Kincsem Park	(j)	500000	Nagy Ferenc II.	1900	18.2a	3	Velence R.-Cassidy Byd-Vanderle

3 Usain — 1960 m — Nagy Ferenc II. (107,12-25) — (Piros, fekete váll és ujjak)

8 stpher Medic Hanover - Dolores / Yankee Yankee — **Nagy Ferenc II.** — **Istálló: Mount i.** **18.1**
17.5 - 1102000 Ft — Élet stat.: 78, 14-31, 4704000 Ft — 2021: 9, 3-2, 990000 Ft — 2020: 10, 1-5, 778000 Ft — Tenyésztő: Komáromi Krisztina, Vasad 246

2021.09.12	**9/10**	**17.7a**	1800	Kincsem Park	(j)	600000	Nagy Ferenc II.	1800	16.2a	1	Rocky HR-Velocity-Zsóka
2021.05.08	**7/8**	**18.1a**	1900	Kincsem Park	(j)	600000	Komáromi Krisztina	1900	17.3a	6	Vitalia-Vinifera M-Unigena Sun
2021.04.24	**7/10**	**17.1a**	1800	Kincsem Park	(j)	600000	Nagy Ferenc II.	1800	16.6a	5	King's Call-Zséda-Very Nice Photo
2021.04.10	**1/9**	**18.1a**	1900	Kincsem Park	(j)	500000	Nagy Ferenc II.	1900	18.1a	9	Usain-Utódló-Beatriz Galindo A.T.
2021.04.03	**1/6**	**21.0**	1960	Kincsem Park	(j)	500000	Nagy Ferenc II.	1960	21.0	3	Usain-Rosamundi-Atom Maki

4 Universal Boy — 1960 m — Gyolai Zoltán am. (15,0-7) — (Fekete, arany csillagok)

8 stpm Maximus Lindy - Golden Lady / Endless Sands — **Márton Lajos** — **Istálló: Gyolai III. i.** **17.7**
17.2 - 1118000 Ft — Élet stat.: 65, 8-37, 4574000 Ft — 2021: 5, 1-4, 585000 Ft — 2020: 11, 1-7, 733000 Ft — Tenyésztő: Kabala Ménes Kft., Rádiháza 248

2021.09.12	**1/8**	**17.7a**	1900	Kincsem Park	(j)	600000	Gyolai Zoltán	1900	17.7a	5	Universal Boy-Timoko R. L.-Apollo Creed
2021.08.28	**2/7**	**18.2a**	1900	Kincsem Park	(j)	500000	Gyolai Zoltán	1900	18.1a	3	Winoc SB-Universal Boy-Reménység
2021.08.14	**4/11**	**20.2a**	2500	Kincsem Park	(j)	500000	Gras Mónika	2500	19.9a	3	Velence R.-Zsofesz-Apollo Creed
2021.07.24	**3/12**	**19.9a**	1900	Kincsem Park	(j)	500000	Gras Mónika	1900	19.2a	9	Velence R.-Urban Legend-Universal Boy
2021.06.19	**3/11**	**18.0a**	1800	Kincsem Park	(j)	500000	Gyolai Zoltán am.	1800	17.9a	1	San Francisco-Urban Legend-Universal Boy

5 Anna — 1960 m — Juhász Balázs (51,5-18) — (Fehér, kék váll, kék mandzsetta)

5 pk Frullino Jet - Magda / Baltic Bet — **Juhász Balázs** — **Istálló: Rádiházi i.** **17.9**
17.9 - 1127000 Ft — Élet stat.: 44, 1-30, 1960000 Ft — 2021: 15, 1-13, 1067000 Ft — 2020: 12, 0-6, 333000 Ft — Tenyésztő: Kabala Ménes Kft., Rádiháza 236

2021.08.28	**10/12**	**19.2a**	1800	Kincsem Park	(j)	600000	Gáspár András am.	1800	18.2a	2	Agnella-Allegra-Australian Gold
2021.08.14	**5/10**	**18.2**	1960	Kincsem Park	(j)	600000	Gáspár András am.	1980	17.2	5	Vakarcs RG-Zagato-Timiko
2021.07.24	**1/7**	**18.8a**	1800	Kincsem Park	(j)	500000	Juhász Balázs	1800	18.8a	5	Anna-Wonderchild-San Francisco
2021.07.03	**3/8**	**17.9a**	1900	Kincsem Park	(j)	500000	Juhász Balázs	1900	17.6a	4	Ügyeske-Bombay-Anna
2021.06.19	**4/7**	**18.6a**	1900	Kincsem Park	(j)	500000	Veres Éva	1900	17.4a	2	Cassidy Byd-Zizitop-Vezuvián

6 Vezuvián — 1960 m — Nyilasi Bálint (10,1-4) — (Fekete, fehér karszalag)

7 stpm Racino - Igazgyöngy / Valley Guardian — **Budai Attila** — **Istálló: Homerun i.** **18.4**
17.8 - 1171000 Ft — Élet stat.: 68, 9-23, 3437000 Ft — 2021: 7, 1-3, 430000 Ft — 2020: 12, 2-6, 889000 Ft — Tenyésztő: Kabala Ménes Kft., Rádiháza 257

2021.09.18	**1/8**	**21.1a**	2400	Kincsem Park	(j)	500000	Nyilasi Bálint	2400	21.1a	7	Vezuvián-ZimmeZoom-Baby Gabi
2021.08.21	**6/9**	**17.9a**	1800	Kincsem Park	(j)	600000	Nyilasi Bálint	1800	16.9a	2	Velocity-Villeneuve-Agnella
2021.06.19	**3/7**	**18.4a**	1900	Kincsem Park	(j)	500000	Nyilasi Bálint	1900	17.4a	3	Cassidy Byd-Zizitop-Vezuvián
2021.05.15	**3/8**	**18.1a**	1800	Kincsem Park	(j)	500000	Nyilasi Bálint	1800	17.6a	6	Apollo Creed-Beatriz Galindo A.T.-Vezuvián
2021.05.01	**3/8**	**17.7a**	2500	Kincsem Park	(j)	500000	Nyilasi Bálint	2500	17.7a	7	Tiara Boss-Aslaug Princess-Vezuvián

7 Adolfina B. — 1960 m — Márton Lajos (50,4-18) — (Sötétkék, piros-fehér csíkok, fehér csillagok)

5 stpk Vioxx SR - Ms Tova / Chip Chip Hooray — **Márton Lajos** — **Istálló: Gyolai III. i.** **18.4**
18.4 - 1185000 Ft — Élet stat.: 26, 3-16, 1867000 Ft — 2021: 5, 0-3, 80000 Ft — 2020: 14, 3-9, 1425000 Ft — Tenyésztő: AMMA Lóverseny Kft., Budapest 253

2021.09.18	**9/11**	**19.4a**	1800	Kincsem Park	(j)	600000	Márton Lajos	1800	17.9a	5	Zagato-Aslaug Princess-Ann Bella M
2021.06.19	**6/7**	**18.4a**	1900	Kincsem Park	(j)	500000	Gyolai Zoltán	1900	16.2a	1	San Siro-Valerie As-Acélos Fiú
2021.05.29	**5/7**	**17.9a**	1800	Kincsem Park	(j)	500000	Márton Lajos	1800	17.1a	8	Vulcano Boy-Bobby Fischer-Zagato
2021.04.24	**5/10**	**16.9a**	1800	Kincsem Park	(j)	600000	Márton Lajos	1800	16.6a	8	King's Call-Zséda-Very Nice Photo
2021.03.27	**5/8**	**18.7a**	1900	Kincsem Park	(j)	500000	Gyolai Zoltán	1900	17.7a	4	Acélos Fiú-Anybody-Apollo Creed

8 Juliana — 1960 m — Mandich Richárd (18,1-5) — (Piros, kék gallér és mandzsetta)

9 stpk Symphonic Hanover - Jullan Star / Juliano Star — **ifj. Döme Imre** — **Istálló: MR & BSZ & SZD i.** **18.4**
13.6 - 1193528 Ft — Élet stat.: 10, 0-5, 234000 Ft — 2021: 5, 0-3, 179000 Ft — Tenyésztő: Eril Bendz, Växjö, Svédország 243

2021.09.12	**10/11**	**18.4a**	1900	Kincsem Park	(j)	1200000	ifj. Döme Imre	1900	14.7a	8	Zante Font-Alexander U.R.-Adriana Asti
2021.08.21	**5/8**	**18.4**	1960	Kincsem Park	(j)	1200000	ifj. Döme Imre	1960	17.2	5	Adriana Asti-Zante Font-Übü király
2021.07.31	**5/6**	**19.6**	1980	Kincsem Park	(j)	700000	ifj. Döme Imre	1960	19.2	5	Zitti Tutti-Bazsiville-Újrázz!
2021.07.03	**3/6**	**17.3a**	1800	Kincsem Park	(j)	700000	ifj. Döme Imre	1800	15.6a	2	Longines-Valentino-Juliana
2021.06.06	**8/8**	**17.2a**	1800	Kincsem Park	(j)	700000	ifj. Döme Imre	1800	14.8a	7	Zante Font-Alfa Boy-Aerobic Bi

9 Lingot AT — 1980 m — Fazekas Andrea am. (19,2-4) — (Szürke, kék háromszögek)

6 sm Jasmin d'Odyssee - Likviditus / Gill's Victory — **Juhász Balázs** — **Istálló: Endre i.** **17.3**
17.2 - 1213000 Ft — Élet stat.: 68, 4-39, 3374000 Ft — 2021: 14, 1-9, 823000 Ft — 2020: 18, 1-14, 942000 Ft — Tenyésztő: Animal Trade Racing Team, Zmajevo, Szerbia 242

2021.09.12	**5/12**	**17.3a**	1900	Kincsem Park	(j)	600000	Fazekas Andrea am.	1900	17.1a	11	Vulcano Boy-San Francisco-Aslaug Princess
2021.08.28	**6/9**	**20.8**	2560	Kincsem Park	(j)	600000	Horváth György	2580	19.9	2	Übü király-Zsóka-Vitalia
2021.08.14	**4/10**	**17.3**	1980	Kincsem Park	(j)	600000	Horváth György	1980	17.2	7	Vakarcs RG-Zagato-Timiko
2021.07.31	**4/7**	**21.1a**	2500	Kincsem Park	(j)	600000	Nagyváry Andrea	2500	20.4a	5	Trencsén-Une Dame-Urban Legend
2021.07.24	**4/8**	**19.7a**	1900	Kincsem Park	(j)	600000	Juhász Balázs	1900	19.5a	5	Bezique Va Bene-Valerie As-Velocity

10 Bezique Va Bene **1980 m** **ifj. Döme Imre** (22,3-1) (Fekete, piros karszalag)

10 pk Diablo Va Bene - Bezique Hanover / American Winner **ifj. Döme Imre** **Istálló: Törpicur i.** **18.3**

18.0 - 1424500 Ft Élet stat.: 97, 13-56, 5813000 Ft 2021: 6, 1-3, 437000 Ft 2020: 17, 2-9, 1143500 Ft Tenyésztő: Norvégia 192

2021.07.24	**1/8**	**19.5a**	1900	Kincsem Park	(j)	600000	ifj. Döme Imre	1900	19.5a	8	Bezique Va Bene-Valerie As-Velocity
2021.07.03	**6/11**	**18.2a**	1800	Kincsem Park	(j)	600000	ifj. Döme Imre	1800	17.4a	7	Utódló-Disney HR-Villeneuve
2021.06.12	**5/12**	**19.0a**	2400	Kincsem Park	(j)	600000	ifj. Döme Imre	2400	17.8a	4	Violetta-Trencsén-Very Nice Photo
2021.02.27	**5/7**	**21.3**	1980	Kincsem Park	(j)	700000	ifj. Döme Imre	1960	20.2	8	Ultimate Force-Delicious Design-Zsozsoka
2021.02.13	**6/7**	**19.1**	1980	Kincsem Park	(k)	600000	ifj. Veres László	1960	19.3	5	Usain-Unique Vil-Lingot AT

11 Zapato **1980 m** **Hajnal Tibor** (42,0-10) (Piros, fehér váll)

6 pm Frullino Jet - Diatomea PL / Friendly Face **Hajnal Tibor** **Istálló: Napsugár i.** **16.2**

16.2 - 1440500 Ft Élet stat.: 36, 5-27, 8643000 Ft 2021: 7, 1-5, 778000 Ft 2020: 7, 0-6, 548000 Ft Tenyésztő: Kabala Ménes Kft., Rádiháza 134

2021.05.29	**3/9**	**19.8**	1980	Kincsem Park	(j)	600000	Hajnal Tibor	1960	20.4	7	Zsóka-Zséda-Zapato
2021.05.08	**6/6**	**18.6**	1980	Kincsem Park	(j)	1800000	Hajnal Tibor	1960	17.4	8	Zolta-Villám Ville-Zitti Tutti
2021.05.08	**4/6**	**16.6a**	1800	Kincsem Park	(j)	500000	Hajnal Tibor	1800	15.4a	1	Villám Ville-Gibson Boko-Zante Font
2021.04.17	**4/9**	**16.2a**	1900	Kincsem Park	(j)	700000	Hajnal Tibor	1900	15.7a	5	Alfa Boy-Zolta-Zóna
2021.03.20	**5/8**	**17.9**	1960	Kincsem Park	(j)	1500000	Hajnal Tibor	1960	16.7	3	Adriana Asti-Unno del Duomo-Alexander U.R.

12 Velocity **1980 m** **Lakatos Csaba** (70,16-14) (Piros, ezüst-kék minták)

7 pher S J's Photo - Katchmeifyoucan MS / Slash **Hajnal Tibor** **Istálló: Napsugár i.** **18.3**

18.3 - 1562000 Ft Élet stat.: 73, 9-33, 3992000 Ft 2021: 12, 3-4, 1187000 Ft 2020: 14, 2-7, 700000 Ft Tenyésztő: Pekker György, Budapest 246

2021.09.12	**2/10**	**16.2a**	1800	Kincsem Park	(j)	600000	Lakatos Csaba	1800	16.2a	3	Rocky HR-Velocity-Zsóka
2021.08.21	**1/9**	**16.9a**	1800	Kincsem Park	(j)	600000	Lakatos Csaba	1800	16.9a	10	Velocity-Villeneuve-Agnella
2021.08.07	**6/10**	**17.7a**	1800	Kincsem Park	(j)	600000	Váradi Sándor	1800	16.8a	2	Zsóka-Valerie As-Rocky HR
2021.07.24	**3/8**	**19.5a**	1900	Kincsem Park	(j)	600000	Hajnal Tibor	1900	19.5a	6	Bezique Va Bene-Valerie As-Velocity
2021.06.12	**2/8**	**18.3a**	1900	Kincsem Park	(v)	500000	Lakatos Csaba	1900	17.7a	9	Villeneuve-Velocity-Renoir Lag

Fogadási típusok: Tét, Hely, Befutó, Hármasbefutó

Swarovski átlagformája alapján felérhet a helyezettek közé. Vanderle egy hete balszerencsés volt, ritkán fut fordulóra, számíthat. Usain kihagyta a nyári hónapokat, visszatérő formája alapján jó sansz. Universal Boy esedékes sikerét követően most nehezebb feladatot kapott, de nem esélytelen. Anna idén nagyon eredményes, nem túl kedvező starthelye ellenére közel végezhet. Vezuvián egy hete könnyedén hozta a győzelmet, tudhatja jó formáját, amivel ebben a mezőnyben is fizethetnek rá. Adolfina B. elsőre még nem volt az igazi, most jóval közelebb végezhet. Juliana első hendikepjére készül, ahol már dobogós futására számítunk. Lingot AT jelenlegi hajtójával mindig jól megy, felérhet a frontba. Bezique Va Bene júliusban győzelemmel búcsúzott, kisebb kihagyása ellenére figyelmet érdemel. Zapato klasszis a mezőnyben, négy hónapos kihagyása ellenére küzdhet az elsőségért. Velocity óriási formában van, papíron is nagyon jól áll.

Véleményünk: Velocity (12) – Usain (3) – Universal Boy (4) – Vezuvián (6) – Zapato (11)

A Fogadásszervező az egyes fogadási formánkénti nyereményeket, 1 Ft-os alapegységre számítja, és 1 Ft-ra hirdeti ki.

Ügető - Szeptemberi versenyek, 2021.
Második nap, Szeptember 18., Szombat

Pálya: 10 - Kincsem Park

PRÓBAFUTAM Autóstart!

1.	**Pann Kec** 1900 Antun Horvatski	2:33.2	**20.6**	*11*
2.	**Primusz** 1900 Vicen Pál	2:36.4	**22.3**	*312*
3.	**Classic Boy** 1900 Goran Zolnaji	2:36.7	**22.5**	*154*
4.	**Kokomo Harley** 1900 Papp István	2:37.0	**22.6**	*Q6*

Primusz (1), Classic Boy (2), Kokomo Harley (3) és Pann Kec (4) teljesítette a szintidőt.

249. 1. NYERETLENEK VERSENYE Autóstart!
250000, 125000, 60000, 40000, 25000 Ft

I. (4)	**Celerina Boss** 1900 Veljko Mazsity	2:34.8	**21.5**	1.8	*230*

3pk Igor Font - Nikita / Crown Sweep (Veljko Mazsity) - Hico Versenyistálló Bt.

II. (1)	**Callela BD** 1900 Kolozsi László	2:35.3	**21.7**	2.7	*230*
III. (2)	**Becses Fiú** 1900 Márton Lajos	2:35.5	**21.8**	2.7	*P24*
IV. (8)	**Khedira** 1900 Hegedűs Sándor am.	2:35.7	**21.9**	27.8	*215*
V. (3)	**Crystal Boy** 1900 Lakatos Csaba	2:36.1	**22.2**	27.8	*230*
6.	**Cherie Bella M** 1900 Vicen Pál	2:37.3	**22.8**	0	*167*
7.	**Csin-Csin** 1900 Juhász Balázs	2:38.0	**23.2**	27.8	*239*
8.	**Cherry Ville** 1900 Kolozsi József	2:38.1	**23.2**	13.9	*207*
9.	**Csukcs M** 1900 Horváth Zoltán	2:38.8	**23.6**	27.8	*230*

Részidőket nem mértek.
Biztosan: 2 1/2, 3/4, 1, 2
A Versenyintézőség Kolozsi László idomárt a M.Ü.Sz. 215 §-a alapján figyelmezteti lova (Cherry Ville) jármódja miatt.
A Versenyintézőség Hegedűs Sándor amatőrhajtót a startszabályok be nem tartása miatt 1 versenynapra (2021. október 9.) eltiltotta a versenyekben való hajtástól.
Tét: 1.8 **Hely:** 1/1/1 **Befutó:** 5.8 **Hármasbefutó:** 12

250. 2. NYERETLEN KÉTÉVESEK VERSENYE Autóstart!
300000, 150000, 72000, 48000, 30000 Ft

I. (5)	**Devoted** 1800 Csordás Emil	2:30.7	**23.7**	3.3	*225*

2pm Maharajah - Wale / Center Field (Csordás Emil) - S.S.Szolárium Stúdió 2010 Kft

II. (7)	**Dasha Ville CD** 1800 Antun Horvatski	2:30.9	**23.8**	2.9	*225*
III. (4)	**Disney in Red** 1800 Goran Zolnaji	2:33.0	**25.0**	10.8	*225*
IV. (6)	**Del Piero** 1800 Lakatos Csaba	2:38.0	**27.8**	5.4	*Q23*
V. (3)	**Dulcinea del Toboso** 1800 Horváth Zoltán	2:45.6	**32.0**	5.4	*225*
gal.	**Dore** 1800 Fazekas Imre	0:00.0	**00.0**	4.8	*225*
disq.	**Diána Gull** 1800 Soós Imre II.	0:00.0	**00.0**	6.2	*225*

Részidőket nem mértek.
Biztosan: 5/4, 20 m., 50 m., 4
Just Be Ready (2) a Versenyintézőség rendelkezésére nem indult.
Az első startkísérletet az Indító érvénytelenítette.
A Versenyintézőség a futamban résztvevő valamennyi hajtót a felvonulási rend be nem tartása miatt szigorúan figyelmezteti.
A Versenyintézőség Soós Imre II. hivatásos hajtót a startszabályok be nem tartása miatt 1 versenynapra (2021. október 9.) eltiltotta a versenyekben való hajtástól.
A második startot követően a futamot a Versenyintézőség baleset (összeakadás) miatt érvénytelenítette.
Tét: 3.3 **Hely:** 1/1/1 **Befutó:** (5-7) 4.3 (5-nem indult lóra) 3.3
Hármasbefutó: (5-7-4) 9.4 (5-7-nem indult lóra) 4.3

251. 3. ÜRÜ HENDIKEP Autóstart!
250000, 125000, 60000, 40000, 25000 Ft

I. (1)	**Zum Glück** 1900 Vekas Zoltán	2:31.3	**19.6**	5.5	*P26*

6stpk Smok'n Lantern - La Comtessa / Super Arnie (Borbély János) - Vékás Zoltán

II. (6)	**Briliáns BD** 1900 Dukai Tamás	2:31.9	**19.9**	3.1	*188*
III. (7)	**Always Yankee BD** 1900 Várhidi Róbert	2:31.9	**19.9**	44.8	*244*
IV. (9)	**Sumi** 1900 Komáromi Krisztina	2:32.3	**20.2**	6.3	*244*
V. (10)	**Zongorista** 1900 Nagy Ferenc II.	2:32.4	**20.2**	2.8	*238*
6.	**Tommy Lee** 1900 Fejszés Kitti	2:34.5	**21.3**	7.2	*229*
7.	**Ugri King** 1900 Kárai József	2:35.2	**21.7**	30.8	*206*
8.	**Vadonc SB** 1900 Vudi Lajos	2:35.3	**21.7**	98.7	*238*
9.	**Zafira** 1900 Horváth Zoltán	2:36.9	**22.6**	25.9	*229*
10.	**Zizzenő** 1900 Keserű Krisztián	2:37.1	**22.7**	10.5	*135*

Részidőket nem mértek.
Biztosan: 3, rfej., 2, 1/2
Célfotó a II. helyre.
A Versenyintézőség Horváth Zoltán idomárhajtót és Vudi Lajos segédhajtót szabálytalan hajtás (láblógatás) miatt 5.000-5.000 Ft-ra megbírságolta.
Tét: 5.5 **Hely:** 2.7/2.7/5.3
Befutó: 18.6 **Hármasbefutó:** 191.8

252. 4. IDŐMÉRŐ DÍJ
250000, 125000, 60000, 40000, 25000 Ft

I. (1)	**Jardel Boko** 1960 Hegedűs Tamás	2:44.0	**23.7**	1.1	*215*

5stpm Muscles Yankee - Becky Boko / Castleton Bass (Goran Zolnaji) - Carrofeno Bt.

II. (2)	**Carina Fling** 1980 Farkas György	2:44.7	**23.2**	11.2	*208*
III. (8)	**Bvlgari SS** 2020 Csordás Emil	2:45.1	**21.7**	6.4	*222*
IV. (6)	**Bulibáró** 2020 Kolozsi László	2:45.2	**21.8**	14.9	*133*
V. (7)	**Boszi** 2020 Kolozsi József	2:45.3	**21.8**	6.4	*145*
6.	**Breeze Up** 2000 ifj. Turbucz Sándor	2:45.5	**22.8**	22.4	*231*
7.	**Best Boy** 2020 Komáromi Krisztina	2:45.6	**22.0**	22.4	*236*
8.	**Credit Card** 2000 Vezér Emese	2:46.0	**23.0**	22.4	*168*

Részidőket nem mértek.
Biztosan: 3 1/2, 2, 1/2, 1/2
Tét: 1.1 **Hely:** 1.1/1.4/1.1 **Befutó:** 5.2 **Hármasbefutó:** 16.8

253. 5. MILLIOMOS HENDIKEP Autóstart!
300000, 150000, 72000, 48000, 30000 Ft

I. (10)	**Zagato** 1800 Lakatos Csaba	2:20.2	**17.9**	5.9	*233*

6pher Gustav Diamant - Nothing compares MS / Love You (Hajnal Tibor) - Illetmény Kft.

II. (4)	**Aslaug Princess** 1800 Fejszés Kitti	2:20.4	**18.0**	4.2	*242*
III. (11)	**Ann Bella M** 1800 Gyolai Zoltán am.	2:20.6	**18.1**	14.9	*237*
IV. (2)	**Zara Mia** 1800 Komáromi Krisztina	2:20.7	**18.2**	0	*210*
V. (6)	**Australian Gold** 1800 Vezér Emese	2:20.9	**18.3**	14.9	*236*
6.	**Ultimate Force** 1800 Zoltan Ozvar	2:21.0	**18.3**	29.9	*233*
7.	**Velence R.** 1800 Juhász Balázs	2:21.1	**18.4**	1.3	*242*
8.	**Zsofesz** 1800 Vicen Pál	2:22.2	**19.0**	29.9	*234*
9.	**Adolfina B.** 1800 Márton Lajos	2:23.0	**19.4**	29.9	*165*
10.	**Allegra** 1800 Horváth Zoltán	2:23.2	**19.6**	29.9	*240*
gal.	**Vanderle** 1800 Nagy Ferenc II.	0:00.0	**00.0**	14.9	*216*

Részidőket nem mértek.
Biztosan: 1, 3/4, 1/2, 1
A Versenyintézőség Vezér Emese idomárhajtót szabálytalan hajtás (Vanderle) miatt 20.000 Ft-ra megbírságolta. (A Versenyintézőség élt a súlyosbítás jogával.)
Tét: 5.9 **Hely:** 2.6/2.2/2.2 **Befutó:** 16.6 **Hármasbefutó:** 75.9

254. 6. KŐBÁNYA SC ÖKÖLVÍVÓ SZAKOSZTÁLY DÍJA HENDIKEP Autóstart!
250000, 125000, 60000, 40000, 25000 Ft

I. (8)	**Betty Evo** 1900 Czank Szilvia	2:29.8	**18.8**	1.6	*235*

8pk Orlando Vici - Grant Me Glory / Yankee Glide (Kolozsi László) - Gohorse-stars Kft.

II. (4)	**Winoc SB** 1900 Iván Zoltán	2:30.1	**19.0**	3.9	*232*
III. (7)	**Vitya** 1900 Turbucz Gábor	2:30.8	**19.4**	2.2	*226*
IV. (3)	**Overnight** 1900 Vidák János	2:31.1	**19.5**	0	*238*
V. (6)	**Reménység** 1900 Burai Tamás	2:31.4	**19.7**	12.6	*232*
6.	**Zalai Srác** 1900 Illés Gábor	2:31.8	**19.9**	19.9	*244*
7.	**White Plains** 1900 Deixler Dóra	2:32.0	**20.0**	34.8	*204*
8.	**Renoir Lag** 1900 Nyári Béla	2:33.2	**20.6**	34.8	*229*

Részidőket nem mértek.
Biztosan: 1 1/2, 3 1/2, 1 1/2, 1 1/2
A Versenyintézőség elrendelte Betty Evo (8) doppingvizsgálatát.
A Versenyintézőség Kolozsi László idomárt a M.Ü.Sz. 215 §-a alapján figyelmezteti lova (Betty Evo) jármódja miatt.
Tét: 1.6 **Hely:** 1.6/2.8/1.8 **Befutó:** 12.8 **Hármasbefutó:** 33.9

255. 7. PALMYRA HENDIKEP Autóstart!
250000, 125000, 60000, 40000, 25000 Ft

I. (7)	**Ujgur Kisasszony** 1900 Szennovitz Adél	2:32.8	**20.4**	25.6	*234*

8stpk Vioxx SR - Astalavista / Gus Lobell (Szennovitz Adél) - Horse-Technik Kft.

II. (3)	**Amaru Shakur** 1900 Gyolai Zoltán am.	2:32.9	**20.5**	6	*238*
III. (4)	**Bambino** 1900 Nagy Ferenc II.	2:32.9	**20.5**	5.3	*213*
IV. (5)	**Zippy Boy** 1900 Kolozsi László	2:33.2	**20.6**	1.4	*213*
V. (1)	**Wasserfall** 1900 Veres Éva	2:33.8	**20.9**	8.2	*229*
6.	**Bongiovi** 1900 Papp István	2:34.9	**21.5**	111	*231*
tü.	**Antónia Schwim** 1900 Boros Károly	0:00.0	**00.0**	4.3	*234*

Részidőket nem mértek.
Küzdelem: nyak, fej, 1 1/2, 3
Célfotó az I. és a II. helyre.
A Versenyintézőség Papp István idomárt a M.Ü.Sz. 215 §-a alapján figyelmezteti lova (Bongiovi) jármódja miatt.

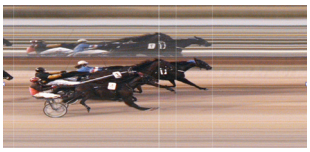

A Versenyintézőség Gyolai Zoltán amatőrhajtót versenytársának (Zippy Boy) ismételt zavarása miatt 10.000 Ft-ra megbírságolta. (A Versenyintézőség élt a súlyosbítás jogával.)
Tét: 25.6 **Hely:** 2.8/3.1 **Befutó:** 335.2 **Hármasbefutó:** 370.8

256. 8. MOLNÁR DÍJ Autóstart!
300000, 150000, 72000, 48000, 30000 Ft

I. (9)	**Bűbájos** 2400 Nagy Ferenc II.	3:07.3	**18.0**	10.6	*199*
4pk Vanito - Stellina Mia / Buzz Saw (Nagy Ferenc II.) - ZEN Bt.					
II. (7)	**Acélos Fiú** 2400 Gáspár András am.	3:07.5	**18.1**	19.7	*223*
III. (6)	**Anybody** 2400 Csordás Emil	3:07.7	**18.2**	1	*246*
IV. (5)	**Vitalia** 2400 Zoltan Ozvar	3:08.0	**18.3**	46	*233*
V. (1)	**Bobby Fischer** 2400 Juhász Balázs	3:08.2	**18.4**	11.5	*205*
6.	**Adamo Fling** 2400 Vezér Emese	3:08.4	**18.5**	19.7	*182*
7.	**Zizitop** 2400 ifj. Veres László	3:08.7	**18.6**	69	*242*
8.	**Farya BD** 2400 Kolozsi László	3:08.7	**18.6**	138	*241*
9.	**Zénó Boko** 2400 Boros Károly	3:09.5	**19.0**	0	*223*

Részidőket nem mértek.
Biztosan: 3/4, 1, 1 1/2, 1
A Versenyintézőség Kolozsi László idomárt, mivel lova (Zizitop) nem megfelelő programszámmal jelent meg a versenypályán 5.000 Ft-ra megbírságolta.
Tét: 10.6 **Hely:** 2.7/1.3/1.2 **Befutó:** 68.4 **Hármasbefutó:** 271.9

257. 9. NAGYSZÁJÚ HENDIKEP Autóstart!
250000, 125000, 60000, 40000, 25000 Ft

I. (7)	**Vezuvián** 2400 Nyilasi Bálint	3:14.7	**21.1**	2.8	*226*
7stpm Racino - Igazgyöngy / Valley Guardian (Budai Attila) - Türam-Szol Kft.					
II. (1)	**ZimmeZoom** 2400 Fazekas Imre	3:15.0	**21.3**	17.7	*238*
III. (5)	**Baby Gabi** 2400 Kolozsi László	3:15.1	**21.3**	25.6	*234*
IV. (6)	**Pálinka** 2400 Nagy Ferenc II.	3:15.4	**21.4**	10	*139*
V. (8)	**Bandita** 2400 Vezér Emese	3:17.4	**22.3**	33	*234*
6.	**Zephürosz** 2400 Komáromi Krisztina	3:18.1	**22.5**	33	*234*
7.	**Vihar RG** 2400 ifj. Veres László	3:20.7	**23.6**	1.3	*248*
8táv.	**Haralampi de Sajan** 2400 Hajnal Tibor	3:35.5	**29.8**	8.5	*208*

Részidőket nem mértek.
Biztosan: 1 1/2, 1/2, 1 1/2, 20 m.
Haralampi de Sajan (2) kocsijának jobb kereke megrongálódott.
A Versenyintézőség Vezér Emese idomárhajtót és Nyilasi Bálint segédhajtót a startszabályok be nem tartása miatt 1 versenynapra (2021. október 9.) eltiltotta a versenyekben való hajtástól.
Tét: 2.8 **Hely:** 1.3/1.1/1.2 **Befutó:** 7.7 **Hármasbefutó:** 68.6

Versenyintézőség: Barna Mónika, Fejér Kornélia, Kállainé Vojnár Márta
20 fok, borult, napos idő, jó pálya.

MAGYAR TURF

Kiadja: Kincsem Nemzeti Lóverseny és Lovas Stratégiai Kft.
Felelős kiadó: Pécsi István ügyvezető igazgató
Főszerkesztő: Smulovics Zoltán
Tördelés: Bíró János
Szerkesztőség: 1101 Albertirsai út 2-4. Tel.: 433-0543
HU ISSN 2416-2574

Tisztelt idomárok!

A lejelentéseket és programváltozásokat a Versenytitkár elérhetősége mellett a **lejelentes@kincsempark.hu** e-mailre vagy +36 1 433 0524-es telefonra jelenthetik be!

Elérhetőségek

Kincsem Nemzeti Lóverseny és Lovas Stratégiai Kft.,
Magyar Lóversenyfogadást-szervező Kft.:
1101 Budapest, Albertirsai út 2-4.
Tel.: (+36) 1/433-0520
Fax: (+36) 1/433-0521
E-mail: info@kincsempark.hu; Weboldal: www.lovifogadas.hu

Ügyvezető igazgató: Pécsi István

Turfárusítás:
a Kincsem Park teherportáján a megjelenés napján 9 órától, valamint a fogadóirodákban csütörtök délutántól.

Lóversenyzést Felügyelő Bizottság: dr. Schweickhardt Márta elnök, Zámbori Márta, Szécsi Rezső, Prutkay Zoltán, dr. Tuska Pál

Versenyintézőség: Barna Mónika, Fejér Kornélia, Ferenci Gergő, Fodor László, Horváth Lajos, Hejüsz Attila, Kállainé Vojnár Márta, Krebs András, Zalai Krisztina

Versenytitkár: Smulovics Zoltán

Állatorvos: dr. Szabó Ferenc

Pályafelügyelő: Hammersberg Elemér, Zilahy István

Fogadásszervezés: Czinege Judit

Indító: Kovács Botond, Varga Tibor

Azonosító bíró, bejelentő: Pesti Adrián

Célbíró, célfotó: Fehér Szabolcs Gábor, Kerekes Lili

Bemondó: Czinege Erika, Hegedűs Hajnalka

Versenynaptár

Szeptember

10	péntek	agár	Európa Derby Elődöntő
11	szombat	galopp	Kincsem Díj, Imperiál Díj, Overdose Díj, Kovács Mihály Emlékverseny - Magyar Háromévesek Nagydíja
12	vasárnap	ügető	Marschall József Emlékverseny, 107. Hungária Díj
12	vasárnap	agár	Európa Derby Döntő
18	szombat	ügető	
19	vasárnap	galopp	
24	péntek	agár	Szeptemberi Trófea
25	szombat	ügető	
26	vasárnap	galopp	Gróf Széchenyi István Emlékverseny Gróf Károlyi Gyula Emlékverseny

Október

2	szombat	ügető	Őszi Kanca Díj
3	vasárnap	galopp	
8	péntek	agár	Lyreen Mover Díj
9	szombat	ügető	
10	vasárnap	galopp	Magyar St. Leger, Szent László Díj, Kállai Pál Emlékverseny - Budapesti Díj
16	szombat	ügető	88. Kétévesek Nagydíja, Köztársasági Díj
17	vasárnap	galopp	
22	péntek	agár	Októberi Trófea
23	szombat	ügető	
30	szombat	ügető	Őszi Kísérleti Verseny
31	vasárnap	galopp	

ÜGETŐ
ÁRVERÉS
ÜGETŐ ÁRVERÉS ONLINE ÉS HELYSZÍNI
ONLINE: 2021. szeptember 23. 12:00-től
HELYSZÍNI: 2021. szeptember 25. 12:00, Kincsem Park