KINCSEM PARK
BUDAPEST

Magyar TURF

GALOPP
LXXVII. ÉVFOLYAM
13. (3) SZÁM
2022.
ÁPRILIS 3.
300 FT

VASÁRNAPI GALOPP

SÜTVÉNYI DÍJ

200.000 FT JACKPOT

A vasárnapi galoppon induló lovasok jegyzéke

Benedek Zoltán	III.
Cserei Szabolcs	III., VI.
Dickinson Judit am.	I., V.
Farkas Dorottya	VI., VIII.
Gönczi Rebeka	IV., VII., VIII.
Hrubos Boróka am.	I., III.
ifj. Fejes Lajos	II.
ifj. Kozma István	III., IV., V., VII., VIII.
Ján Havlík	III., VI., VIII.
Jirí Palík	II., III., VII.
Kelemen Zénó	IV., V., VI.
Kolumbán Örs	P2, II., VIII.
Koricsánszky Virág am.	I.
Kovács Fanni am.	I.
Kovács Milán	II., IV., VIII.
Kovács Réka	III., V.
Kriskó Norbert	II., VIII.
Mocsinka Vivien	II., III.
Morvai Eszter am.	V.
Nagy Norbert	V.
Nagy Polett	VI.
Nagy Tamás	III., V., VI., VIII.
Ördög Alen	III., V.
Sándor Péter	IV.
Stanislav Georgiev	III., VII., VIII.
Suták Csenge	III., V., VII.
Szőke Dániel	IV.
Talián Tamara	III.
Tornai Janka am.	I.
Török Anna am.	I.

A vasárnapi galoppon indulónak jelentett lovak jegyzéke

Allegro Assai	II.
Azzurro	III.
Báthory	VII.
Black Pepper (IRE)	VIII.
Blazing Comet (IRE)	VII.
Botaniste (GER)	IV.
Brabus Rocket (CRO)	P2
Chocito Sts (IRE)	I.
Cirmi Sts (IRE)	VIII.
Cosima (GER)	I.
Cry of Joy (FR)	V.
Delikát	V.
Denis The Diva (GB)	VI.
Ghost Sts (IRE)	II.
Giboulee (fv) (FR)	IV.
Hajnalmadár	III.
Hortenzia	III.
Hudson Hornet (FR)	V.
Jumeirah Beach (GER)	IV.
La Manche (FR)	I.
Lancaster Dream (IRE)	V.
London	III.
Marlon	VII.
Masamód	V.
Mazsorett	III.
Metatron	I.
Mohito (CRO)	VIII.
Mr Penny	VI.
Mr Viktor	III.
My Little Zazou (CZE)	V.
Narangba	III.
Next Page (IRE)	IV.
Northern Love (GER)	VIII.
Oba Hara (GB)	VI.
Pannon Force DL	III.
Qltusz	III.
Qngfu Panda	VI.
Rain Man	I.
Rubidium	II.
Salvador Dalí	II.
Sin Lee Loh	III.
Snitchgetstiches (FR)	VIII.
Solar (GER)	VIII.
Sorento	III.
Sprinter	V.
Stream (GB)	VIII.
Sudoku	V.
Sugarbird (IRE)	V.
Surprise of Devil (IRE)	VI.
Szegfű	III.
Szumátra	III.
Thank The Irish (IRE)	VI.
Tűzfészek	I.
Vain Hope (IRE)	VII.
Vendy Mast (SVK)	IV.
Wind Princess (FR)	II.
World Hunter (GER)	VIII.
Xinoníma	VIII.
Xman	VII.
Zenrikó	IV.
Zinedin (IRE)	II.

A vasárnapi galoppon indulónak jelentett lovak futtatóinak jegyzéke

„LAKE LOUISE" Rábaközi Lovas Szövetkezet
Alen Poljak d.o.o.
Álmodó Tanácsadó Kft.
Bábolna Nemzeti Ménesbirtok
Bardóczky Veronika
BARKOV - RACING Kft.
CANTEL Racing Kft.
CSB CavalloSport Kft.
Csupor és Pap Horse Training Kft.
Domján Lajos
Dr. ELF Kft.
EKINOKS EOOD
ESDE Bt.
Farkas László Balázsné
FeD, spol. s.r.o., SVK
Fehér ló Telivér Farm Egylet Egyesülete
FOLKERT-FORTUNA 2015 Kft.
GPS Kontrol s.r.o.
GRAN-FAM FRUIT Kft.
HORSE FEEDS Hungary Kft.
JURKIC-SPORT d.o.o.
KOLOZSI RANCH s.r.o.
KORONA S.E.
Lords of Horses Kft.
M.K.F. Horse Racing Kft.
MÁJER ÉS TÁRSA KFT.
Mikó Károly
Monosbor Kft.
NOMÁD LOVAK Kft.
Parádi Vivien
Pavel Vigas - Vimar
RRD Training & Racing Kft.
RUHLAND KFT.
Sztankov Ákos
Telivér Farm Kft.
Törökszentmiklósi Mg. Zrt.
TSN Kft.

A nap nyerője

A Dőry József Emlékversenyben kezdi idei menetelését **Next Page**. A négyéves kanca tavaly könnyű győzelemmel zárta a szezont, előző futása alapján is úgy tűnik, tudja topját. Ebben a korteherversenyben nem látszik hasonló esély, tréningtársainak formája is ajánlja, úgy hisszük, ott fogja folytatni, ahol novemberben abbahagyta.

Meglepetés ló

Valójában nem is lenne meglepetés **Oba Hara** eredményes szereplése a Horváth Károly Emlékverseny Hendikepben, csak éppen az ötéves meglehetősen kiszámíthatatlanul teljesít. Jobb napjain 70 közeli formára is képes, ha nem megy neki, akkor ennél 20 kilóval is képes gyengébben futni. Amennyiben összekapja magát, ezt a meglehetősen színes, érdekes mezőnyt könnyen megverhetné.

Tisztelt idomárok!

A Kincsem Nemzeti Kft. lehetőséget biztosít, startgépből indított nyilvános galopp munkára a versenynapokon.
A szolgáltatás díja: gyepen 30.000 Ft+ Áfa/ló, szintetikus felületen 20.000 +Áfa/ló.
A nyilvános galopp munka bejelentési határideje minden versenynap indulóadásának a dátuma.
Az adott versenynapon a lehetőségekről (felület, táv, időpont) a versenytitkárral lehet egyeztetni.

Napi lóversenyprogram - 2022. április 3., vasárnap

Kincsem Park	**pálya: 11**	14.00	14.30	15.00	15.30	16.00	16.30	17.00	17.30
Kincsem+	**pálya: 1**	15.15							

A Kincsem+ futam részletes versenyprogramját keresse a www.lovifogadas.hu oldalon!

2022.04.03

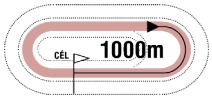

13:25

Pálya: **11 - Kincsem Park**
A futam neve: **P2 PRÓBAFUTAM** (szintetikus pálya)
Összdíjazás:
Egyéb információ: **Szintidő: 1:06.0**

1 Brabus Rocket (CRO) **60.0 Kolumbán Örs (2.5)** (7,1-2) (Királyék, piros sapka)
4 sm Rio Bono (IRE) - Desert Flower (GER) / Samum (GER) **Maronka Gábor** **Istálló: "BUBI"**
Startbox: 1 Tenyésztő: General Security d.o.o. CRO

2020.09.26	**1/3**	-	1200	Zagreb	Zan Sovan am.	56.0	(5)	Brabus Rocket-Great Orlando-Secretarica

A próbafutamra fogadás nem köthető!

Hivatalosan közlik

GALOPP HATÁROZATOK (2022. március 29.)

25/2022. LFB galopp határozat: az LFB a 2022. évi galopp versenyszezonra az alábbi működési engedélyeket adta ki:

Síkversenyekre

Zsoké-jelölt: Bernath Christopher (az eredeti erkölcsi bizonyítvány bemutatása után)**, Fodor Melinda** (az eredeti erkölcsi bizonyítvány és sportorvosi igazolás bemutatása után)**, Kovács Richárd** (az erkölcsi bizonyítvány és sportorvosi igazolás bemutatása után)**, Sándor Péter** (az eredeti erkölcsi bizonyítvány bemutatása után)

Amatőrlovas: Éles Virág (az eredeti biztosítás bemutatása után)

Ugróversenyekre (gát-akadályverseny)

Zsoké-jelölt: Fodor Melinda (az eredeti erkölcsi bizonyítvány és sportorvosi igazolás bemutatása után)

31/2022. LFB galopp határozat: az LFB Májer Cintia amatőrlovas kérelmét (2021. november 28., 266. VIII. Viszontlátásra Hendikep) elutasítja és a V.I. döntését helybenhagyja.

32/2022. LFB galopp határozat: az LFB jóváhagyta a galopp Büntetési Táblázat módosítását.

HIPPODROM és LOVARDA MAGAZIN a Spiler tv-n

Minden héten érdekességek, futamok és interjúk a ló- és lovassportok világából

Korábbi adásainkat megtekintheti a lovarda.eu honlapunkon!

2022.04.03 **I. FUTAM** **14:00** (17)

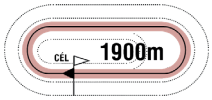

Pálya: **11 - Kincsem Park**
A futam neve: **AMATŐRVERSENY HENDIKEP** (V.o.) **(szintetikus pálya)**
Összdíjazás: **520000 Ft** (260000, 104000, 78000, 52000, 26000)
Egyéb információ: **Palotai Sport és Verseny istálló tiszteletdíja az első három helyezett ló lovasának.**

1 Tűzfészek — 68.0 Török Anna am. (3.5) (1,0-0) — (Sötétkék-fehér kockák, sötétkék ujjak és sapka)

5 pk Pigeon Catcher (IRE) - Tűzkígyó (GB) / Intikhab (USA) — **Suták János** — **Istálló: Nomád i.**

Startbox: 3 — Élet stat.: 23, 1-16, 1731000 Ft — 2022: 0, 0-0, 0 Ft — 2021: 10, 0-8, 722000 Ft — Tenyésztő: Bábolna Nemzeti Ménesbirtok — 242

2021.11.14	**4/6**	**41**	2200	Kincsem Park	(j)	IV. o.	Suták Csenge	60.0	2:23.1	49	(12)	Cupido-Paidge-Rubidium
2021.10.31	**4/8**	**44**	2200	Kincsem Park	(j)	V. o.	Suták Csenge	65.0	2:22.1	51.5	(11)	Mystic Lady-Árnika-Bryan
2021.10.17	**2/9**	**46.5**	1600	Kincsem Park	(j)	IV. o.	Jozef Parigál	59.0	1:41.5	47.5	(3)	Katchanka-Tűzfészek-Árnika
2021.10.03	**3/11**	**46.5**	2000	Kincsem Park	(j)	IV. o.	Májer Cintia am.	59.5	2:07.9	55	(0.75)	Phillipines-Herastias-Tűzfészek
2021.09.11	**2/9**	**45**	2200	Kincsem Park	(j)	III. o.	Bihari Alexandra	52.5	2:21.9	56	(6)	Down Under-Tűzfészek-Cupido

2 La Manche (FR) — 67.0 Kovács Fanni am. (3.5) (0,0-0) — (Sárga-zöld, sárga ujjak, zöld gallér, zöld sapka)

4 pher Mukhadram (GB) - Lidaya (USA) / Elusive Quality (USA) — **Pap Gabriella** — **Istálló: Tatai i.**

Startbox: 5 — Élet stat.: 12, 1-5, 700000 Ft — 2022: 1, 0-1, 96000 Ft — 2021: 11, 1-4, 604000 Ft — Tenyésztő: Tehran Horse Sales — 8

2022.03.20	**3/6**	**47**	1900	Kincsem Park	(j)	IV. o.	Bihari Alexandra	60.0	2:04.3	59.5	(1.85)	Crix Crax-Hudson Hornet-La Manche
2021.11.14	**5/9**	**47**	1600	Kincsem Park	(j)	V. o.	Májer Cintia am.	64.0	1:43.0	45.5	(6.5)	Hudson Hornet-Tapsi-Sir Sheldon
2021.10.31	**8/8**	**37.5**	2200	Kincsem Park	(j)	V. o.	Panyi Mátyás	59.5	2:22.1	51.5	(16)	Mystic Lady-Árnika-Bryan
2021.10.10	**2/6**	**41.5**	1600	Kincsem Park	(j)	V. o.	Kovács Réka am.	58.5	1:42.0	48.5	(0.5)	Liebeskind-La Manche-Antarktika CsCs
2021.10.03	**8/11**	**40**	2000	Kincsem Park	(j)	IV. o.	Suták Csenge	59.0	2:07.9	55	(10)	Phillipines-Herastias-Tűzfészek

3 Metatron * — 59.5 Koricsánszky Virág am. (3.5) (1,0-1) — (Sötétkék)

3 fm Out Loud (GB) - Mezzanine (GER) / Protektor (GER) — **Kovács Sándor** — **Istálló: Telivér Farm i.**

Startbox: 4 — Élet stat.: 3, 0-2, 184500 Ft — 2022: 1, 0-1, 78000 Ft — 2021: 2, 0-1, 106500 Ft — Tenyésztő: Bácsalmási Agráripari Zrt. — 4

2022.03.20	**3/5**	**44.5**	1400	Kincsem Park	(j)	V. o.	Koricsánszky Virág am.	57.0	1:31.6	53.5	(6)	Esti Szél-Whisky Girl-Metatron
2021.11.21	**3/6**	**46.5**	1300	Kincsem Park	(j)	IV. kat.	ifj. Kozma István	59.0	1:21.7	57.5	(11)	Éjkirály-Whisky Girl-Metatron
2021.10.10	**9/11**	**37**	1400	Kincsem Park	(5.4)	IV. kat.	Panyi Mátyás	55.5	1:28.6	55.5	(16)	Silenus-Trigger-Mágnás Miska

4 Cosima (GER) — 57.5 Tornai Janka am. (3.5) (1,1-0) — (Királykék, "sárga nap", fehér ujjak, sárga sapka)

3 sk Isfahan (GER) - Chalkidikis Elpida (GER) / Mamool (IRE) — **Zaláné Nyulasi Fruzsina** — **Istálló: Böröcz József úr I.**

Startbox: 1 — Élet stat.: 3, 0-2, 106500 Ft — 2022: 0, 0-0, 0 Ft — 2021: 3, 0-2, 106500 Ft — Tenyésztő: Holger Faust — 244

2021.11.14	**4/6**	**44.5**	1400	Kincsem Park	(j)	IV. kat.	Nagy Tamás	57.5	1:29.2	58	(12)	Samurai Eagle-Masarati Twister-Whisky Girl
2021.10.17	**6/7**	**42**	1200	Kincsem Park	(3.8)	IV. kat.	Nagy Tamás	56.5	1:11.8	51	(12)	Different Illusion-Rémkirály-Master of Win
2021.08.15	**5/7**	**41.5**	1600	Kincsem Park	(3.0)	IV. kat.	Nagy Tamás	56.5	1:39.5	56.5	(14)	Dariya-Trigger-Masamód

5 Chocito Sts (IRE) — 56.0 Dickinson Judit am. (1,0-1) — (Kék, gránátvörös csíkok és sapka)

3 pk Gale Force Ten (GB) - Cloud Break (GB) / Dansili (GB) — **Kovács Sándor** — **Istálló: Lords of Horses**

Startbox: 2 — Élet stat.: 3, 0-0, 0 Ft — 2022: 1, 0-0, 0 Ft — 2021: 2, 0-0, 0 Ft — Tenyésztő: Richard Banville — 5

2022.03.20	**8/11**	**45**	1400	Kincsem Park	(j)	V. kat.	ifj. Kozma István	56.0	1:28.4	61.5	(17)	Airburst-Aristotales-Touchdown Pass
2021.11.28	**6/11**	**35.5**	1600	Kincsem Park	(j)	IV. kat.	ifj. Kozma István	57.5	1:42.4	60	(25)	Snow Hawk-Crix Crax-Tiger Lily
2021.11.21	**7/7**	**33**	1300	Kincsem Park	(j)	IV. kat.	Panyi Mátyás	55.0	1:20.4	52.5	(15)	Cry of Joy-Cirmi Sts-Irdatlan

6 Rain Man — 53.5 Hrubos Boróka am. (2.5) (2,0-1) — (Sötétzöld, sárga csillagok, s.zöld sapka)

4 pher Anodin (IRE) - Rainfire (FR) / Rainbow Quest (USA) — **Zaláné Nyulasi Fruzsina** — **Istálló: TRUDI i.**

Startbox: 6 — Élet stat.: 5, 1-2, 293000 Ft — 2022: 0, 0-0, 0 Ft — 2021: 5, 1-2, 293000 Ft — Tenyésztő: Bábolna Nemzeti Ménesbirtok — 256

2021.11.21	**1/5**	**33.5**	1900	Kincsem Park	(j)	V/b.	Májer Cintia am.	55.0	2:05.8	33.5	(0.75)	Rain Man-Rubidium-Antarktika CsCs
2021.08.29	**5/8**	**32**	1600	Kincsem Park	(j)	V. kat.	Nagy Tamás	59.0	1:42.8	42	(10)	Árnika-Arc-Seventh Sense
2021.08.22	**7/9**	**35**	1900	Kincsem Park	(j)	V. kat.	Nagy Tamás	59.5	2:02.4	48.5	(15)	Fragile Planet-Impossible Star-Herastias
2021.07.25	**6/10**	**37.5**	1600	Kincsem Park	(j)	V. kat.	Mocsinka Vivien	59.5	1:41.7	52	(15)	Hong Kong-Bubesz-Szokatlan
2021.06.27	**5/8**	**39**	1600	Kincsem Park	(j)	V. kat.	Nagy Tamás	62.0	1:43.9	49.5	(10)	Moranco Bareliere-La Manche-Estepona

Fogadási típusok: Tét, Hely, Befutó, Hármasbefutó Figyelem, ebben a futamban a Totalizatőr két HELY osztalékot fizet!

Tűzfészek tavaly szinte mindig pénzért futott, már elsőre küzdelembe érhet. La Manche jó versennyel kezdett, újonc lovasával akár nyerhet is. Metatron első hendikepjében jól mozgott, most hosszabbra próbálkozik, az esélyesek egyike. Cosima kétévesen három hasonló formát produkált, ebben a kategóriában eredményesebb lehet. Chocito Sts szintén most debütál hendikepben, jóval könnyebb dolga lehet, mint legutóbb és a futás is előre hozhatta. Rain Man év végén egy nem túl acélos mezőnyt vert meg, most sem áll rosszul, megint győzhet.

Véleményünk: Rain Man (6) – Metatron (3) – La Manche (2)

Hármasbefutó variációk és áraik (vastagon szedett játékforma - „Sor”mód)

a lovak programszámai	variációk száma x alaptét	a játék ára	magyarázat
1/2/3,4,5,6,7 1-2-X R3-4-5-6-7	5 x 300.-	**1500.-**	Egy fix nyerő, egy második, öt ló harmadik
1/2,3/4,5,6,7	8 x 300.-	**2400.-**	Egy fix nyerő, két ló második, négy ló harmadik *(részleges mezőnnyel két tiketten játszható! 1-2-X R4-5-6-7; 1-3-X R4-5-6-7)*
1,2/3/4,5,6,7	8 x 300.-	**2400.-**	Két nyerő, egy ló második, négy ló harmadik *(részleges mezőnnyel két tiketten játszható! 1-3-X R4-5-6-7; 2-3-X R4-5-6-7)*
1,2/3,4/5,6,7	12 x 300.-	**3600.-**	Két nyerő, két ló második, három ló harmadik *(részleges mezőnnyel négy tiketten játszható! 1-3-X R5-6-7; 1-4X R5-6-7; 2-3-X R5-6-7; 2-4-X R5-6-7)*
1/2/3,4,5,6,7 1-2-X R3-4-5-6-7 **(1/3,4,5,6,7/2)** 1-X-2 R3-4-5-6-7	10 x 300.-	**3000.-**	Egy fix nyerő, egy második „megállás”, öt ló harmadik és vissza, azaz egy fix nyerő öt ló második és a „megállás” a harmadik

A jackpot összegével a fogadásszervező az adott játékban képzett nyereményalapot megnöveli.
A jackpot összegével megemelt nyereményalap a nyertes fogadók között kerül felosztásra oly módon, hogy azt a kihirdetett és kifizetett nyeremény osztalék együttesen tartalmazza.

GALOPP

100.000 Ft jackpot Hármasbefutóra

2022.04.03 **II. FUTAM**

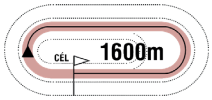

14:30

(18)

Pálya: **11 - Kincsem Park**
A futam neve: **ÓDALMANDI HENDIKEP** (V/b.) **(szintetikus pálya)**
Összdíjazás: **480000 Ft** (240000, 96000, 72000, 48000, 24000)
Egyéb információ: **Skála: - 3,5**

1 Salvador Dalí *

66.0 Kovács Milán (2.5) (4,0-1) (Bordó-ezüst rombuszok, bordó ujjak és sapka)

3 pm Move Your Vision (IRE) - Salalah (CZE) / Fairlypi (IRE) **Molnár Orsolya** **Istálló: PERLA i.**

Startbox: 2 Élet stat.: 3, 0-2, 62000 Ft 2022: 1, 0-1, 26500 Ft 2021: 2, 0-1, 35500 Ft Tenyésztő: Bábolna Nemzeti Ménesbirtok 7

2022.03.20	**5/10**	**49.5**	1200	Kincsem Park	(j)	V. kat.	Kovács Milán	60.0	1:15.7	56.5	(6.5)	Night'n Gale-World Hunter-Mr Viktor
2021.11.14	**5/8**	**40**	1400	Kincsem Park	(j)	IV. kat.	Cserei Szabolcs	59.0	1:29.8	54	(14)	Ferrari Twister-Tiger Lily-Cirkónia
2021.10.31	**7/13**	**47**	1600	Kincsem Park	(3.4)	IV. kat.	Panyi Mátyás	55.5	1:43.4	54	(6)	Dancing Storm-Perszeusz RT-Fortuna Twister

2 Rubidium *

64.0 Kriskó Norbert (1,0-0) (Piros, fekete korona és piros sapka)

5 pk Garabonciás (GER) - Ragazza Nera / Gold and Ivory (USA) **Korona Károly** **Istálló: Korona i.**

Startbox: 1 Élet stat.: 25, 2-8, 1019000 Ft 2022: 0, 0-0, 0 Ft 2021: 9, 0-7, 490000 Ft Tenyésztő: Vilimi Zsófia, Salgótarján 256

2021.11.21	**2/5**	**39**	1900	Kincsem Park	(j)	V/b.	Gárdonyi Fruzsina am.	64.5	2:05.8	33.5	(0.75)	Rain Man-Rubidium-Antarktika CsCs
2021.11.14	**3/6**	**34.5**	2200	Kincsem Park	(j)	IV. o.	Nagy Tamás	52.0	2:23.1	49	(10)	Cupido-Paidge-Rubidium
2021.10.17	**8/9**	**33.5**	1600	Kincsem Park	(j)	IV. o.	Benedek Zoltán	52.0	1:41.5	47.5	(8.5)	Katchanka-Tűzfészek-Árnika
2021.08.29	**4/6**	**35.5**	2200	Kincsem Park	(j)	V/b.	Kriskó Norbert	67.5	2:23.6	41.5	(9.5)	La Manche-Katchanka-Brigetio DL
2021.08.15	**2/7**	**39.5**	1600	Kincsem Park	(j)	V. o.	Kriskó Norbert	57.5	1:42.5	36.5	(nyak)	Sáska-Rubidium-Vaslady

3 Allegro Assai

63.5 ifj. Fejes Lajos (1,0-0) (Piros, fekete korona és fekete sapka)

6 pher Milestone - Aglaya (GER) / Goofalik (USA) **Korona Károly** **Istálló: Korona i.**

Startbox: 4 Élet stat.: 32, 2-16, 1598000 Ft 2022: 1, 0-1, 26000 Ft 2021: 3, 0-0, 0 Ft Tenyésztő: Korona SE, Vác 9

2022.03.27	**5/6**	**30.5**	1600	Kincsem Park	(j)	V. o.	ifj. Fejes Lajos	61.0	1:43.0	56.5	(15)	Megintő-Tulsa-Irdatlan
2021.11.14	**8/8**	**30.5**	1600	Kincsem Park	(j)	V. kat.	Benes Flóra am.	57.5	1:41.2	62.5	(27)	Next Page-Katchanka-Bramastra
2021.05.09	**9/9**	**33.5**	1400	Kincsem Park	(j)	III. o.	Kriskó Norbert	62.0	1:26.8	47.5	(24)	Loveliness-Han Denever-Xman
2021.04.18	**7/9**	**34.5**	1900	Kincsem Park	(j)	III. o.	Paizs Gábor	64.0	1:59.7	57.5	(25)	Santis-Envious-Menphis
2020.12.13	**4/7**	**49**	1600	Kincsem Park	(j)	V. kat.	Virág András	63.0	1:42.3	49.5	(2.5)	Expect No Mercy-Theblacklist-Surprise of Devil

4 Wind Princess (FR)

63.5 Jirí Palík (8,1-0) (Fehér, kék csillagok és sapka)

3 pk Pomellato (GER) - Whispered Promise (IRE) / Lawman (FR) **Fézer Róbert** **Istálló: Aurel Mazilu i.**

Startbox: 5 Élet stat.: 4, 0-2, 168500 Ft 2022: 1, 0-1, 79500 Ft 2021: 3, 0-1, 89000 Ft Tenyésztő: Harald Gritscher 3

2022.03.20	**3/10**	**47**	1600	Kincsem Park	(j)	V. kat.	Martin Laube	59.5	1:42.9	58	(9.5)	Tábornagy-Patient Man-Wind Princess
2021.08.15	**4/6**	**47.5**	1200	Kincsem Park	(3.0)	II. kat.	Nagy Tamás	54.5	1:11.7	58	(5)	Diablo Sts-Different Illusion-Tulsa
2021.08.01	**8/10**	**47**	1400	Kincsem Park	(3.0)	IV. kat.	Jan Verner	56.5	1:26.9	55.5	(8.5)	Sempelior-Dorka Sts-Trigger
2021.07.04	**8/8**	**42**	1100	Kincsem Park	(3.0)	III. kat.	Nagy Tamás	55.5	1:06.4	56.5	(14)	Felicita Girl-Different Illusion-Diablo Sts

5 Zinedin (IRE)

59.5 Mocsinka Vivien (1,0-0) (Fekete, v.kék csillagok és sapka)

4 stpher Vadamos (FR) - Zinstar (IRE) / Sinndar (IRE) **Kovács Sándor** **Istálló: Sztankov Racing**

Startbox: 6 Élet stat.: 7, 0-7, 527000 Ft 2022: 0, 0-0, 0 Ft 2021: 7, 0-7, 527000 Ft Tenyésztő: W. Farrell & M. Conroy 266

2021.11.28	**2/8**	**36**	1600	Kincsem Park	(j)	V. o.	Mocsinka Vivien	53.0	1:41.4	40	(0.5)	Daktilus-Zinedin-Hucsucso
2021.11.14	**2/11**	**34**	1400	Kincsem Park	(j)	V/b.	Ördög Alen	56.5	1:29.7	45.5	(1)	Silk Moon-Zinedin-Fleeting Vision
2021.10.31	**2/8**	**35.5**	1600	Kincsem Park	(j)	V/b.	Ördög Alen	54.5	1:44.1	35.5	(1)	Arc-Zinedin-Fleeting Vision
2021.10.17	**3/9**	**31**	1200	Kincsem Park	(j)	V/b.	Ördög Alen	55.5	1:14.7	35.5	(1.5)	Joaillier-Silk Moon-Zinedin
2021.10.03	**4/11**	**36.5**	1400	Kincsem Park	(j)	V. kat.	Ördög Alen	58.5	1:29.7	40	(3.5)	Hudson Hornet-Estepona-Linx

6 Ghost Sts (IRE)

57.0 Kolumbán Örs (2.5) (7,1-2) (Piros-fehér kockák, fehér ujjak, piros-fehér sapka)

3 szk War Command (USA) - Ghost Of A Girl (IRE) / Verglas (IRE) **Maronka Gábor** **Istálló: JURKIC - SPORT**

Startbox: 3 Élet stat.: 4, 0-2, 142000 Ft 2022: 0, 0-0, 0 Ft 2021: 4, 0-2, 142000 Ft Tenyésztő: Martin Kraft 262

2021.11.28	**4/11**	**36.5**	1600	Kincsem Park	(j)	IV. kat.	Jakub Pavlicek	57.5	1:42.4	60	(24)	Snow Hawk-Crix Crax-Tiger Lily
2021.10.10	**11/11**	**-**	1400	Kincsem Park	(5.4)	IV. kat.	ifj. Kozma István	56.5	1:28.6	55.5	(31)	Silenus-Trigger-Mágnás Miska
2021.10.03	**6/8**	**44**	1600	Kincsem Park	(4.2)	IV. kat.	Mocsinka Vivien	56.5	1:38.0	57	(11)	Saidin-Masamód-Mishie Bel
2021.08.15	**4/7**	**44**	1600	Kincsem Park	(3.0)	IV. kat.	Mocsinka Vivien	56.5	1:39.5	56.5	(11)	Dariya-Trigger-Masamód

Ghost Sts (IRE) 2.5 kg túlsúllyal indul. Fogadási típusok: Tét, Hely, Befutó, Hármasbefutó
Figyelem, ebben a futamban a Totalizatőr két HELY osztalékot fizet!

Salvador Dalí ötödikként jelzett javulást, amennyiben igazolni tudja, főszereplő lehet. Rubidium örökös helyezettnek mondható, régóta esedékes már a győzelme. Allegro Assai múlt héten nem tudta kihasználni kedvező beállítását, ha tud javulni, mindenkit meglephet. Wind Princess eddig stabilan teljesített, hendikepbe került, top lovasával nyerő sansz. Zinedin minden eddigi versenyében pénzért futott, itt már hazaérhet. Ghost Sts nyeretlenekben kétszer volt messzi negyedik, ezúttal jóval előrébb is végezhet.

Véleményünk: Zinedin (5) – Wind Princess (4) – Rubidium (2)

Befutó variációk és árak (vastagon szedett játékforma - „Sor”mód)

a lovak programszámai	variációk száma x alaptét	a játék ára	magyarázat
1/2-3-4-5-6 1-X R2-3-4-5-6	5 x 300.-	**1500.-**	Egy fix nyerő, mögé öt ló
1,2,3,4/5 X-5 R1-2-3-4	4 x 300.-	**1200.-**	Négy nyerő, mögé egy ló
1,2/3,4,5	6 x 300.-	**1800.-**	Két nyerő, mögé három ló *(részleges mezőnnyel két tiketten játszható! 1-X R3-4-5; 2-X R3-4-5)*
1,2,3/4,5,6,7	12 x 300.-	**3600.-**	Három nyerő, mögé négy ló *(részleges mezőnnyel három tiketten játszható! 1-X R4-5-6-7; 2-X R4-5-6-7; 3-X R4-5-6-7)*

2022.04.03 **III. FUTAM**

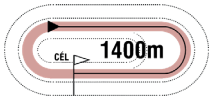

15:00

(19)

Pálya: **11 - Kincsem Park**
A futam neve: **NYERETLENEK VERSENYE** (V.kat.) **(szintetikus pálya)**
Összdíjazás: **530000 Ft** (265000, 106000, 79500, 53000, 26500)
Egyéb információ: **A Connolly's RED MILLS különdíja a győztes ló idomárjának.**

1 Azzurro * **62.0 Jirí Palík** (8,1-0) (Fekete, "fehér ló", fekete sapka)
3 sm Bully Pulpit (USA) - Allonya (GER) / Protektor (GER) **Csupor Ferenc** **Istálló: FELTEFE**
Startbox: 6 Élet stat.: 1, 0-1, 26500 Ft 2022: 1, 0-1, 26500 Ft 2021: 0, 0-0, 0 Ft Tenyésztő: Bábolna Nemzeti Ménesbirtok 5
2022.03.20 **5/11** **48.5** 1400 Kincsem Park (j) V. kat. Jirí Palík 57.5 1:28.4 61.5 (15) Airburst-Aristotales-Touchdown Pass

2 Hajnalmadár **62.0 Mocsinka Vivien** (1,0-0) (Zöld, piros csillagok, öv és sapka)
3 sm Latin Lover (FR) - Hobby Hawk (IRE) / Giant's Causeway (USA) **Kovács Sándor** **Istálló: Nemeserdő III. i.**
Startbox: 1 Élet stat.: 0, 0-0, 0 Ft 2022: 0, 0-0, 0 Ft 2021: 0, 0-0, 0 Ft Tenyésztő: Mikó Károly -

3 London **62.0 Stanislav Georgiev** (8,2-3) (Sötétzöld, sárga sapka)
3 sm Anabaa Blue (GB) - Lone Cat (FR) / One Cool Cat (USA) **Stanislav Georgiev** **Istálló: BÁBOLNA**
Startbox: 8 Élet stat.: 0, 0-0, 0 Ft 2022: 0, 0-0, 0 Ft 2021: 0, 0-0, 0 Ft Tenyésztő: Bábolna Nemzeti Ménesbirtok -

4 Mr Viktor **62.0 ifj. Kozma István** (5,3-0) (Kék, gránátvörös csíkok és sapka)
3 pm Latin Lover (FR) - Miss Vikaniko (GER) / Lord of England (GER) **Kovács Sándor** **Istálló: Lords of Horses**
Startbox: 9 Élet stat.: 1, 0-1, 79500 Ft 2022: 1, 0-1, 79500 Ft 2021: 0, 0-0, 0 Ft Tenyésztő: Mikó Károly 7
2022.03.20 **3/10** **53.5** 1200 Kincsem Park (j) V. kat. Martin Laube 62.0 1:15.7 56.5 (4.5) Night'n Gale-World Hunter-Mr Viktor

5 Narangba **62.0 Ördög Alen (3.5)** (1,1-0) (Sötétkék)
3 pm Steady As A Rock (FR) - Naraan / Satin Stone (USA) **Dejan Davidovic** **Istálló: Telivér Farm i.**
Startbox: 7 Élet stat.: 0, 0-0, 0 Ft 2022: 0, 0-0, 0 Ft 2021: 0, 0-0, 0 Ft Tenyésztő: Bácsalmási Agráripari Zrt. -

6 Qltusz **62.0 Talián Tamara (3.5)** (0,0-0) (Sötétkék, fehér sapka)
3 stpm Out Loud (GB) - Qltúra / The Bogberry (USA) **Kovács Sándor** **Istálló: Telivér Farm i.**
Startbox: 5 Élet stat.: 1, 0-1, 26500 Ft 2022: 1, 0-1, 26500 Ft 2021: 0, 0-0, 0 Ft Tenyésztő: Bácsalmási Agráripari Zrt. 3
2022.03.20 **5/10** **44** 1600 Kincsem Park (j) V. kat. ifj. Kozma István 61.0 1:42.9 58 (14) Tábornagy-Patient Man-Wind Princess

7 Sin Lee Loh **62.0 Kovács Réka (3.5)** (3,0-0) (Piros, arany rombusz, fekete ujjak és p.-a. sapka)
3 pm Out Loud (GB) - Színarany / Satin Stone (USA) **Farkas Levente** **Istálló: M.K.F. Horse Racing**
Startbox: 10 Élet stat.: 2, 0-0, 0 Ft 2022: 1, 0-0, 0 Ft 2021: 1, 0-0, 0 Ft Tenyésztő: Bácsalmási Agráripari Zrt. 5
2022.03.20 **7/11** **43.5** 1400 Kincsem Park (j) V. kat. Kovács Réka 54.0 1:28.4 61.5 (16) Airburst-Aristotales-Touchdown Pass
2021.10.31 **9/13** **47** 1600 Kincsem Park (3.4) IV. kat. Paizs Gábor 59.0 1:43.4 54 (9.5) Dancing Storm-Perszeusz RT-Fortuna Twister

8 Sorento **62.0 Cserei Szabolcs (2.5)** (0,0-0) (Fehér, kék gyűrűk, kék-fehér sapka)
3 sm Steady As A Rock (FR) - Szonáta (GB) / Haafhd (GB) **Stanislav Georgiev** **Istálló: ESDE i.**
Startbox: 4 Élet stat.: 0, 0-0, 0 Ft 2022: 0, 0-0, 0 Ft 2021: 0, 0-0, 0 Ft Tenyésztő: Bácsalmási Agráripari Zrt. -

9 Hortenzia **60.5 Ján Havlík** (0,0-0) (Kék, sárga kockák, sárga sapka)
3 pk Anabaa Blue (GB) - Hajeer (IRE) / Cape Cross (IRE) **Szuna Szabolcs** **Istálló: Szenttamási i.**
Startbox: 3 Élet stat.: 0, 0-0, 0 Ft 2022: 0, 0-0, 0 Ft 2021: 0, 0-0, 0 Ft Tenyésztő: Törökszentmiklósi Mg.Zrt., Szenttamási ménes -

10 Mazsorett **60.5 Suták Csenge** (6,1-2) (Rózsaszin, kék öv, karsz. és sapka)
3 pk Anabaa Blue (GB) - Mazsola / Horatio Luro (USA) **Suták Csenge** **Istálló: Nomád II.**
Startbox: 11 Élet stat.: 2, 0-0, 0 Ft 2022: 0, 0-0, 0 Ft 2021: 2, 0-0, 0 Ft Tenyésztő: Bábolna Nemzeti Ménesbirtok 262
2021.11.28 **8/11** **24.5** 1600 Kincsem Park (j) IV. kat. Bihari Alexandra 57.5 1:42.4 60 (36) Snow Hawk-Crix Crax-Tiger Lily
2021.11.14 **6/8** **37.5** 1400 Kincsem Park (j) IV. kat. Suták Csenge 57.5 1:29.8 54 (15) Ferrari Twister-Tiger Lily-Cirkónia

11 Pannon Force DL **60.5 Benedek Zoltán** (3,1-1) (Királykék, piros váll. kir.kék sapka)
3 pk Kardiv (GER) - Pannonstar DL / King's Honor (GER) **Domján Lajos** **Istálló: Pannonstar i.**
Startbox: 13 Élet stat.: 1, 0-0, 0 Ft 2022: 1, 0-0, 0 Ft 2021: 0, 0-0, 0 Ft Tenyésztő: Domján Lajos, Győr 16
2022.03.27 **8/8** **-** 1900 Kincsem Park (j) V. kat. Nagy Tamás 58.5 2:03.5 53.5 (36) Elenium Sts-Juharliget-Stamina

12 Szegfű **60.5 Hrubos Boróka am. (3.5)** (2,0-1) (Zöld, rózsaszín csillag, zöld-rózsaszín csillagos sapka)
3 stpk Pep Pöhler (GER) - Spider Lily (GB) / Sleeping Indian (GB) **Zaláné Nyulasi Fruzsina** **Istálló: CANTEL RACING**
Startbox: 2 Élet stat.: 1, 0-1, 106500 Ft 2022: 0, 0-0, 0 Ft 2021: 1, 0-1, 106500 Ft Tenyésztő: Cantel Racing Kft., Kakucs 192
2021.09.26 **3/11** **50** 1100 Kincsem Park (3.7) IV. kat. Nagy Tamás 56.5 1:04.1 56 (4.5) Lavalon-Touchdown Pass-Szegfű

13 Szumátra **60.5 Nagy Tamás** (5,1-0) (Sötétkék, narancssárga gyűrűk és sapka)
3 stpk Zazou (GER) - Storm / Noble Law (GB) **Zaláné Nyulasi Fruzsina** **Istálló: Box - Everest i.**
Startbox: 12 Élet stat.: 1, 0-1, 142000 Ft 2022: 0, 0-0, 0 Ft 2021: 1, 0-1, 142000 Ft Tenyésztő: dr. Kovács Petra 166
2021.08.29 **2/7** **49** 1100 Kincsem Park (j) IV. kat. Benedek Zoltán 56.5 1:09.4 52 (1.25) Maxim-Szumátra-Masarati Twister

Fogadási típusok: Tét, Hely, Befutó, Hármasbefutó

A versenyben már látott lovak közül a nyitónapon remekül mozgó Mr Viktor tűnik a legjobbnak, de tavalyi bemutatkozó futása alapján Szegfű és Szumátra is a favoritok közé tartozhat. Azzurro is jó versennyel debütált, itt akár már nyerhet is. Qltusz formája sem volt rossz, a látottak alapján többet is tudhat, viszont kezdő üli. Sin Lee Loh két hasonló számmal kezdett, hasonló esély, mint a fentebb említett favoritok. Mazsorett elsőre jobb volt, komoly figyelmet érdemelhet. Pannon Force DL egy hete nagyon robogott az elején, a rövidebb táv kedvezhet neki. Hajnalmadár, Narangba, Hortenzia, valamint a két tréningtárs, London és a kiváló magyar papírral rendelkező Sorento egyaránt újonc, utóbbi kettőt már elsőre döntőbe várjuk.

Véleményünk: Mr Viktor (4) – Szumátra (13) – Azzurro (1) – Szegfű (12) – Sorento (8)

2022.04.03 **IV. FUTAM**

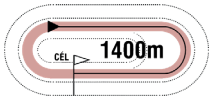

15:30

(20)

Pálya: **11 - Kincsem Park**
A futam neve: **DŐRY JÓZSEF EMLÉKVERSENY** (V.kat.) **(szintetikus pálya)**
Összdíjazás: **530000 Ft** (265000, 106000, 79500, 53000, 26500)

1 Jumeirah Beach (GER) — 63.5 ifj. Kozma István (5,3-0) — (Zöld, fekete váll, zöld sapka)

4 sk Amaron (GB) - Josefine (GER) / Kallisto (GER) — **Jozef Roszival** — **Istálló: Kolozsi Ranch**

Startbox: 4 — Élet stat.: 10, 3-5, 1313000 Ft — 2022: 0, 0-0, 0 Ft — 2021: 8, 3-3, 1212500 Ft — Tenyésztő: H. Stellwag — 254

2021.11.21	**1/5**	**60**	1400	Kincsem Park	(j)	V. kat.	ifj. Kozma István	62.0	1:27.2	60	(3)	Jumeirah Beach-Botaniste-Meglepetés
2021.10.17	**3/14**	**59.5**	1400	Kincsem Park	(3.8)	IV. kat.	Cserei Szabolcs	58.0	1:23.9	61	(1.35)	Rosa Dartle-Bramastra-Jumeirah Beach
2021.09.26	**3/6**	**56**	1200	Kincsem Park	(j)	III. o.	Kovács Milán	62.5	1:14.0	60.5	(5)	Catch Me-Messina-Jumeirah Beach
2021.09.11	**7/9**	**55**	1400	Kincsem Park	(j)	I. o.	Gönczi Rebeka	56.5	1:25.6	69.5	(14)	Scandinavian Lady-Wirrwarr-Love Forever
2021.08.22	**2/8**	**53.5**	1200	Kincsem Park	(3.0)	IV. kat.	Bakos Gábor	57.0	1:11.1	53	(1.25)	Sweet Siccu-Jumeirah Beach-Amerika Kapitány

2 Next Page (IRE) — 62.5 Gönczi Rebeka (4,1-1) — (Zöld, piros keresztszalag, fehér sapka)

4 pk Epaulette (AUS) - Next Door (IRE) / Elusive City (USA) — **Paizs Gábor** — **Istálló: Nagyberek i.**

Startbox: 6 — Élet stat.: 8, 2-4, 1197000 Ft — 2022: 0, 0-0, 0 Ft — 2021: 7, 2-3, 1130000 Ft — Tenyésztő: Oghill House Stud — 245

2021.11.14	**1/8**	**62.5**	1600	Kincsem Park	(j)	V. kat.	Gönczi Rebeka	60.5	1:41.2	62.5	(4)	Next Page-Katchanka-Bramastra
2021.10.31	**2/6**	**68**	1600	Kincsem Park	(3.4)	II. kat.	Gönczi Rebeka	56.5	1:36.8	69	(0.5)	Impossible Star-Next Page-It's my Time
2021.10.17	**7/14**	**57**	1400	Kincsem Park	(3.8)	IV. kat.	Paizs Gábor	58.0	1:23.9	61	(3.5)	Rosa Dartle-Bramastra-Jumeirah Beach
2021.09.26	**12/12**	**47.5**	2000	Kincsem Park	(3.7)	Gd-2	Paizs Gábor	57.5	2:02.8	71.5	(24)	Light Blue Sky-Streif-Rudaina
2021.08.29	**2/5**	**61.5**	1400	Kincsem Park	(j)	IV. kat.	Paizs Gábor	58.0	1:26.2	61.5	(1.75)	Humbuk-Next Page-Mr Penny

3 Vendy Mast (SVK) * — 62.5 Kelemen Zénó (3.5) (1,0-0) — (Sötétzöld, narancssárga gyűrűk és sapka)

4 stpk Black Mast (USA) - Viva La Diva (GER) / Big Shuffle (USA) — **Ribárszki Sándor** — **Istálló: VIMAR**

Startbox: 2 — Élet stat.: 17, 1-6, 797000 Ft — 2022: 1, 0-1, 76000 Ft — 2021: 11, 1-2, 419500 Ft — Tenyésztő: Pavel Vigas — 10

2022.03.27	**4/6**	**51.5**	1600	Kincsem Park	(j)	III. o.	Jaroslav Línek	59.0	1:40.9	70	(11)	Dariya-Liebeskind-Ferrari Twister
2021.11.07	**8/9**	**43**	1400	Kincsem Park	(j)	IV. o.	Kovács Milán	60.5	1:28.1	52	(9.5)	Gerappa Sts-Meglepetés-Xman
2021.09.26	**9/9**	**38**	1400	Kincsem Park	(j)	IV. o.	Jakub Pavlicek	63.0	1:27.3	56.5	(22)	Zvarovska-Gerappa Sts-Sprinter
2021.09.12	**11/11**	**-**	2000	Bratislava	(3,5)	Ld	Nagy Tamás	58.0	2:07.7	-	(16)	Classa-Dakota-Sparkle Shout
2021.08.08	**9/11**	**45**	1400	Kincsem Park	(3.0)	III. o.	ifj. Kozma István	56.0	1:22.9	58.5	(12)	Bellissima Mia-Lady Zsu-Sugarbird

4 Botaniste (GER) — 62.0 Kovács Milán (2.5) (4,0-1) — (Zöld, fekete váll. és piros sapka)

7 pm Planteur (IRE) - Bella Monica (GER) / Big Shuffle (USA) — **Jozef Roszival** — **Istálló: Kolozsi Ranch**

Startbox: 5 — Élet stat.: 38, 3-18, 2020000 Ft — 2022: 0, 0-0, 0 Ft — 2021: 11, 1-7, 787500 Ft — Tenyésztő: Gestüt Westerberg — 254

2021.11.21	**2/5**	**53**	1400	Kincsem Park	(j)	V. kat.	Kovács Milán	59.5	1:27.2	60	(3)	Jumeirah Beach-Botaniste-Meglepetés
2021.10.17	**8/14**	**49.5**	1400	Kincsem Park	(3.8)	IV. kat.	Kelemen Zénó	55.5	1:23.9	61	(6.5)	Rosa Dartle-Bramastra-Jumeirah Beach
2021.10.03	**4/8**	**54.5**	1400	Kincsem Park	(4.2)	V. kat.	Kovács Milán	59.5	1:24.6	61.5	(4)	Bramastra-Impossible Star-Watch Me
2021.09.19	**6/9**	**50**	1400	Kincsem Park	(j)	III. o.	Kovács Milán	59.0	1:27.9	60.5	(7)	Surprise of Devil-Serif-Messina
2021.08.22	**1/6**	**49.5**	1400	Kincsem Park	(j)	V. o.	Kovács Milán	62.5	1:28.0	49.5	(6)	Botaniste-Hucsucso-Keszkenő

5 Zenrikó * — 60.0 Sándor Péter (3.5) (0,0-0) — (Sötétkék)

4 pm Makaam (USA) - Zelnike / Palo Verde (GB) — **Dejan Davidovic** — **Istálló: Telivér Farm i.**

Startbox: 3 — Élet stat.: 2, 0-1, 26500 Ft — 2022: 0, 0-0, 0 Ft — 2021: 2, 0-1, 26500 Ft — Tenyésztő: Bácsalmási Agráripari Zrt. — 235

2021.11.07	**6/10**	**57.5**	1200	Kincsem Park	(5.1)	I. kat.	Jirí Palík	60.0	1:09.8	71	(12)	Marlon-El Prado's Joy-Catch Me
2021.10.03	**5/11**	**32.5**	1400	Kincsem Park	(j)	V. kat.	Panyi Mátyás	59.5	1:29.7	40	(8.5)	Hudson Hornet-Estepona-Linx

6 Giboulee (fv) (FR) — 58.5 Szőke Dániel (3.5) (1,0-0) — (Piros, fehér-zöld csíkok, fehér sapka)

6 pk Tiger Groom (GB) - Thalie Du Maquis (FR) / Blushing Flame (USA) — **Csontos Pál** — **Istálló: Szentgyörgypuszta i.**

Startbox: 1 — Élet stat.: 0, 0-0, 0 Ft — 2022: 1, 0-0, 0 Ft — 2021: 0, 0-0, 0 Ft — Tenyésztő: Mme B. Dumont — ITY

2022.03.05	**8/8**	**-**	3500	Treviso		G.v.	Makoviczki Ákos	69.0		-	(számt.)	Laldann-Natam-Bravo Faisal

Botaniste (GER) 0.5 kg, Zenrikó 3.5 kg, Giboulee (fv) (FR) 2.0 kg túlsúllyal indul.
Fogadási típusok: Tét, Hely, Befutó, Hármasbefutó Figyelem, ebben a futamban a Totalizatőr két HELY osztalékot fizet!

Jumeirah Beach tavaly három győzelmet is aratott, folytathatja remek sorozatát. Next Page az idény végén komoly javulást mutatott, még átlagformájával is nyerő sansz. Vendy Mast múlt héten jó versenyt futott, ezúttal is pénzes helyre érhet. Botaniste roppant megbízható versenyző, helyre lehetőség. Zenrikó másodjára erős mezőnyben sokat jött előre, felállhat a dobogóra. Giboulee egy hónapja, olasz gátversenyben debütált, a meglepetés lova lehet.

Véleményünk: Next Page (2) – Jumeirah Beach (1) – Botaniste (4)

Kincsem+ futam: 15.15 - Auteuil (galopp)

A fogadási ajánlatot keresse a www.lovifogadas.hu oldalon, illetve a Kincsem Parkban!

Hármasbefutó variációk és áraik (vastagon szedett játékforma - „Sor”mód)

a lovak programszámai	variációk száma x alaptét	a játék ára	magyarázat
1/2-3-4/2-3-4 1-X-X R2-3-4	6 x 300.-	**1800.-**	Egy fix nyerő, mögé három ló keverve
1/2-3-4-5/2-3-4-5 1-X-X R2-3-4-5	12 x 300.-	**3600.-**	Egy fix nyerő, mögé négy ló keverve
1/2-3-4-5-6/2-3-4-5-6 1-X-X R2-3-4-5-6	20 x 300.-	**6000.-**	Egy fix nyerő, mögé öt ló keverve
1/2-3-4-5-6-7/2-3-4-5-6-7 1-X-X R2-3-4-5-6-7	30 x 300.-	**9000.-**	Egy fix nyerő, mögé hat ló keverve

GALOPP

2022.04.03 **V. FUTAM**

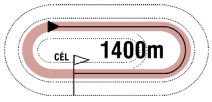

16:00

(21)

Pálya: **11 - Kincsem Park**
A futam neve: **MERHAL ERNŐ EMLÉKVERSENY HENDIKEP** (IV.o.) **(szintetikus pálya)**
Összdíjazás: **640000 Ft** (320000, 128000, 96000, 64000, 32000)

1 Lancaster Dream (IRE) *

65.0 Kelemen Zénó (3.5) (1,0-0) (Sötétzöld, narancssárga gyűrűk és sapka)

4 szm Markaz (IRE) - Luxuria (IRE) / Kheleyf (USA) **Ribárszki Sándor** **Istálló: VIMAR**

Startbox: 2 Élet stat.: 6, 1-2, 446000 Ft 2022: 0, 0-0, 0 Ft 2021: 5, 1-2, 446000 Ft Tenyésztő: Sean Gorman 114

2021.06.27	**3/8**	**47.5**	1400	Kincsem Park	(j)	V. o.	Kolumbán Örs	63.5	1:27.5	46.5	(5)	Avignon-Surprise of Devil-Lancaster Dream
2021.06.13	**2/7**	**50**	1600	Kincsem Park	(j)	IV. o.	Jaroslav Línek	58.5	1:41.2	55	(nyak)	Eminent Victory-Lancaster Dream-My Little Zazou
2021.05.30	**1/10**	**46.5**	1300	Kincsem Park	(j)	V/b.	Jaroslav Línek	62.0	1:20.8	46.5	(6)	Lancaster Dream-Centrum-Forgiven
2021.05.16	**7/11**	**-**	1400	Kincsem Park	(j)	V. kat.	Ján Havlík	62.0	1:27.4	52.5	(29)	Bellissima Mia-Eminent Victory-Ice Venom
2021.04.25	**6/12**	**43**	1400	Kincsem Park	(j)	V. kat.	ifj. Kozma István	58.5	1:27.1	55.5	(14)	Briliantina-Brownie-Dubai Tigress

2 Masamód

65.0 Morvai Eszter am. (3.5) (1,0-0) (Piros, fehér négyzet mot., zöld-fehér csill. s.)

3 pk Anabaa Blue (GB) - Messerschmitt / Category Five (IRE) **Kovács Sándor** **Istálló: Morvai i.**

Startbox: 6 Élet stat.: 6, 0-5, 920500 Ft 2022: 0, 0-0, 0 Ft 2021: 6, 0-5, 920500 Ft Tenyésztő: Bábolna Nemzeti Ménesbirtok 265

2021.11.28	**3/7**	**59**	1800	Kincsem Park	(j)	I. kat.	Nagy Tamás	55.5	1:56.1	64.5	(2.5)	Spartan Devil-Suhanó Üstökös-Masamód
2021.11.07	**2/9**	**59**	1400	Kincsem Park	(5.1)	Elit kat.	ifj. Kozma István	57.5	1:26.1	63	(2.5)	Golden Boy-Masamód-Suhanó Üstökös
2021.10.03	**2/8**	**51**	1600	Kincsem Park	(4.2)	IV. kat.	ifj. Kozma István	56.5	1:38.0	57	(4)	Saidin-Masamód-Mishie Bel
2021.08.15	**3/7**	**51**	1600	Kincsem Park	(3.0)	IV. kat.	ifj. Kozma István	56.5	1:39.5	56.5	(4)	Dariya-Trigger-Masamód
2021.07.04	**6/8**	**48.5**	1100	Kincsem Park	(3.0)	III. kat.	Zdenko Smida	55.5	1:06.4	56.5	(7)	Felicita Girl-Different Illusion-Diablo Sts

3 Sugarbird (IRE)

65.0 Ördög Alen (3.5) (1,1-0) (Királykék, fehér szegély, királykék sapka)

4 pk Buratino (IRE) - Scarlet Pursuits (IRE) / Pastorial Pursuits (GB) **Suták János** **Istálló: Májer és Társa**

Startbox: 5 Élet stat.: 15, 2-7, 1041500 Ft 2022: 0, 0-0, 0 Ft 2021: 11, 1-5, 606000 Ft Tenyésztő: Ronan Tynan 243

2021.11.14	**5/8**	**51.5**	1200	Kincsem Park	(j)	III. o.	Suták Csenge	57.0	1:14.5	50	(3)	Római Lány-Watch Me-Zvarovska
2021.11.07	**6/9**	**48.5**	1400	Kincsem Park	(j)	IV. o.	Májer Cintia am.	63.0	1:28.1	52	(6)	Gerappa Sts-Meglepetés-Xman
2021.10.03	**6/6**	**37.5**	1600	Kincsem Park	(j)	III. o.	Májer Cintia am.	55.0	1:40.9	53.5	(16)	Szokatlan-Theblacklist-Supergirl
2021.09.19	**5/9**	**51**	1400	Kincsem Park	(j)	III. o.	Májer Cintia am.	57.0	1:27.9	60.5	(6.5)	Surprise of Devil-Serif-Messina
2021.08.29	**6/6**	**48**	1600	Kincsem Park	(j)	III. o.	Suták Csenge	59.0	1:41.7	57.5	(9.5)	Chin Chin-Theblacklist-Rubikon

4 My Little Zazou (CZE)

62.0 Dickinson Judit am. (2.5) (1,0-1) (Zöld, fehér csíkok, narancssárga sapka)

4 pk Zazou (GER) - Mayfair Magic (GB) / Dick Turpin (IRE) **Kovács-Bakos Szilvia** **Istálló: 3 P i.**

Startbox: 7 Élet stat.: 7, 1-5, 672500 Ft 2022: 0, 0-0, 0 Ft 2021: 7, 1-5, 672500 Ft Tenyésztő: GPS Kontrol s.r.o. 251

2021.11.21	**1/6**	**47.5**	1400	Kincsem Park	(j)	V. o.	Dickinson Judit am.	63.0	1:28.1	47.5	(1)	My Little Zazou-Allúr-Joaillier
2021.07.25	**3/7**	**46**	1400	Kincsem Park	(j)	V. o.	Benes Flóra am.	61.5	1:28.5	39	(3)	Hucsucso-Allúr-My Little Zazou
2021.07.04	**6/8**	**48**	2200	Kincsem Park	(3.0)	Elit kat.	Zdenko Smida	56.0	2:19.6	59.5	(9)	Seventy Smile-Rébék-Envious
2021.06.13	**3/7**	**46.5**	1600	Kincsem Park	(j)	IV. o.	Martin Laube	57.0	1:41.2	55	(2)	Eminent Victory-Lancaster Dream-My Little Zazou
2021.05.23	**4/8**	**43.5**	1800	Kincsem Park	(j)	V. kat.	Mocsinka Vivien	59.5	1:54.3	46	(5)	Hungarian Legend-Brainiac-Moranco Bareliere

5 Hudson Hornet (FR) *

61.0 Nagy Norbert (4,0-1) (Arany, fehér ujjak, arany sapka)

5 sher Outstrip (GB) - Love and War (GER) / War Blade (GER) **Maronka Gábor** **Istálló: Stall Rasim Rakovic**

Startbox: 3 Élet stat.: 8, 2-3, 750000 Ft 2022: 1, 0-1, 128000 Ft 2021: 7, 2-2, 622000 Ft Tenyésztő: Mr Herve Dardenne 8

2022.03.20	**2/6**	**45.5**	1900	Kincsem Park	(j)	IV. o.	Kolumbán Örs	60.0	2:04.3	59.5	(1.5)	Crix Crax-Hudson Hornet-La Manche
2021.11.21	**6/6**	**46**	1600	Kincsem Park	(j)	III. o.	Nagy Norbert	56.5	1:41.5	56.5	(9.5)	Draco-Power Dose-Liebeskind
2021.11.14	**1/9**	**45.5**	1600	Kincsem Park	(j)	V. o.	Kolumbán Örs	58.0	1:43.0	45.5	(2.5)	Hudson Hornet-Tapsi-Sir Sheldon
2021.10.31	**5/8**	**34.5**	2200	Kincsem Park	(j)	V. o.	Kolumbán Örs	56.5	2:22.1	51.5	(12)	Mystic Lady-Árnika-Bryan
2021.10.03	**1/11**	**40**	1400	Kincsem Park	(j)	V. kat.	Kolumbán Örs	60.5	1:29.7	40	(0.5)	Hudson Hornet-Estepona-Linx

6 Sprinter

60.5 Kovács Réka (3.5) (3,0-0) (Lila, arany öv, karszalag, lila sapka)

5 sk Makaam (USA) - Spinning Crystal (IRE) / Spinning World (USA) **Farkas Levente** **Istálló: Sz & Sz Racing**

Startbox: 9 Élet stat.: 20, 3-8, 1380000 Ft 2022: 0, 0-0, 0 Ft 2021: 10, 1-3, 576000 Ft Tenyésztő: Bácsalmási Agráripari Zrt. 250

2021.11.14	**6/9**	**42**	1600	Kincsem Park	(j)	V. o.	Kovács Réka am.	63.5	1:43.0	45.5	(9)	Hudson Hornet-Tapsi-Sir Sheldon
2021.10.10	**7/9**	**44.5**	1400	Kincsem Park	(j)	IV. o.	Gönczi Rebeka	60.5	1:28.1	49.5	(6)	Amaranta-Somewhere-Pacsirta
2021.09.26	**3/9**	**47**	1400	Kincsem Park	(j)	IV. o.	Gönczi Rebeka	61.5	1:27.3	56.5	(8.5)	Zvarovska-Gerappa Sts-Sprinter
2021.09.11	**8/9**	**40**	1100	Kincsem Park	(3.0)	IV. o.	Kovács Réka am.	62.5	1:04.8	48	(12)	Miss Calloway-Fangio-Bastille
2021.08.15	**4/6**	**47**	1000	Kincsem Park	(j)	IV. o.	Panyi Mátyás	60.5	1:00.9	57	(5.5)	Humbuk-Loveliness-Messina

7 Cry of Joy (FR)

60.0 Suták Csenge (6,1-2) (Sárga-zöld, sárga ujjak, zöld gallér, zöld sapka)

3 pher Pedro The Great (USA) - Cry of Love (SPA) / Sakhee (USA) **Csupor Ferenc** **Istálló: Tatai i.**

Startbox: 8 Élet stat.: 2, 1-1, 497000 Ft 2022: 0, 0-0, 0 Ft 2021: 2, 1-1, 497000 Ft Tenyésztő: Scea des Pres Verts 252

2021.11.21	**1/7**	**52.5**	1300	Kincsem Park	(j)	IV. kat.	Suták Csenge	59.0	1:20.4	52.5	(1.25)	Cry of Joy-Cirmi Sts-Irdatlan
2021.11.07	**2/9**	**52.5**	1000	Kincsem Park	(5.1)	IV. kat.	Suták Csenge	59.0	0:59.4	54.5	(2)	Rémkirály-Cry of Joy-Cirmi Sts

8 Delikát

57.0 Nagy Tamás (5,1-0) (Zöld, rózsaszín csillag, zöld-rózsaszín csillagos sapka)

3 pk Move Your Vision (IRE) - Delinda / Kegyúr **Zaláné Nyulasi Fruzsina** **Istálló: CANTEL RACING**

Startbox: 4 Élet stat.: 2, 0-1, 106500 Ft 2022: 0, 0-0, 0 Ft 2021: 2, 0-1, 106500 Ft Tenyésztő: Bábolna Nemzeti Ménesbirtok 134

2021.08.01	**7/10**	**48**	1400	Kincsem Park	(3.0)	IV. kat.	Nagy Tamás	56.5	1:26.9	55.5	(7.5)	Sempelior-Dorka Sts-Trigger
2021.06.13	**3/4**	**50**	1000	Kincsem Park	(3.0)	IV. kat.	Nagy Tamás	56.5	1:01.2	52	(1.75)	First Girl-Masamód-Delikát

9 Sudoku *

54.0 ifj. Kozma István (5,3-0) (Kék, rózsaszín csillagok, fehér csíkos ujjak, kék-r.szín s.)

3 pk Steady As A Rock (FR) - Should I Stay / Overseas Transfer (IRE) **Farkas Levente** **Istálló: Parádi Vivien úrhölgy lova**

Startbox: 1 Élet stat.: 3, 0-1, 89000 Ft 2022: 1, 0-0, 0 Ft 2021: 2, 0-1, 89000 Ft Tenyésztő: Bácsalmási Agráripari Zrt. 7

2022.03.20	**6/10**	**47.5**	1200	Kincsem Park	(j)	V. kat.	Gönczi Rebeka	60.5	1:15.7	56.5	(9)	Night'n Gale-World Hunter-Mr Viktor
2021.07.25	**4/7**	**47.5**	1200	Kincsem Park	(3.0)	II. kat.	Panyi Mátyás	54.5	1:10.2	64	(15)	Diablo Sts-First Girl-Cirmi Sts
2021.07.04	**7/8**	**41.5**	1100	Kincsem Park	(3.0)	III. kat.	Panyi Mátyás	54.5	1:06.4	56.5	(13)	Felicita Girl-Different Illusion-Diablo Sts

Sudoku 2.0 kg túlsúllyal indul. Fogadási típusok: Tét, Hely, Befutó, Hármasbefutó

Lancaster Dream az idény második felét kihagyta, eddigi hendikepjeiben mindig főszereplő volt. Masamód a top kétévesek közé tartozott, ebben a hendikepben megszerezheti első győzelmét. Sugarbird általában döntős futásokkal jelentkezik, jobb számával akár nyerhet is. My Little Zazou kihagyását követően ért haza, döntős lehet. Hudson Hornet lábában már van egy jó verseny, ez tovább növeli esélyét. Sprinter megbízhatóan teljesít szerezhet egy helyezést. Cry of Joy két novemberi versenyében egyaránt kitűnt, további javulására és ismételt eredményes szereplésére számítunk. Delikát korai kétéves volt, azóta tovább erősödhetett, nem lenne meglepetés, ha főszerepet játszana. Sudoku a nyitónapon már futott, küzdhet a dobogós helyekért

Véleményünk: Cry of Joy (7) – Sugarbird (3) – Hudson Hornet (5) – Masamód (2)

2022.04.03 **VI. FUTAM**

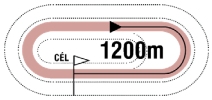

16:30

(22)

Pálya: **11 - Kincsem Park**
A futam neve: **HORVÁTH KÁROLY EMLÉKVERSENY HENDIKEP** (II.o.) **(szintetikus pálya)**
Összdíjazás: **880000 Ft** (440000, 176000, 132000, 88000, 44000)

1 Oba Hara (GB) — 65.5 Cserei Szabolcs (2.5) (0,0-0) — (Fehér, zöld öv, karsz. és sapka)

5 sk Zebedee (GB) - Overheard (IRE) / Lope De Vega (IRE) — **Stanislav Georgiev** — **Istálló: EKINOKS**

Startbox: 3 — Élet stat.: 18, 5-9, 3442292 Ft — 2022: 0, 0-0, 0 Ft — 2021: 8, 1-4, 1084292 Ft — Tenyésztő: Nick Bradley Bloodstock — 259

2021.11.28	**7/8**	**56.5**	1200	Kincsem Park	(j)	II. o.	Stanislav Georgiev	68.5	1:13.3	55.5	(15)	Meglepetés-Admirable Louvre-Voyager
2021.11.07	**4/10**	**59.5**	1200	Kincsem Park	(5.1)	I. kat.	Jozef Parigál	59.5	1:09.8	71	(8)	Marlon-El Prado's Joy-Catch Me
2021.10.17	**1/7**	**67**	900	Kincsem Park	(3.8)	I. o.	Cserei Szabolcs	63.5	0:50.9	67	(nyak)	Oba Hara-Messina-Miss Calloway
2021.10.03	**5/6**	**63.5**	1100	Kincsem Park	(4.2)	Elit kat.	Jozef Parigál	63.5	1:02.4	71	(6)	Marlon-Nebáncsvirág-Báthory
2021.08.15	**7/7**	**59**	1100	Kincsem Park	(3.0)	I. kat.	Jozef Parigál	59.5	1:02.1	73	(13)	El Prado's Joy-Marlon-Dante's Peak

2 Mr Penny * — 61.5 Kelemen Zénó (3.5) (1,0-0) — (Sötétzöld, sárga sapka)

4 pher Penny's Picnic (IRE) - Miss Brooch (GER) / Areion (GER) — **Zaláné Nyulasi Fruzsina** — **Istálló: BÁBOLNA**

Startbox: 4 — Élet stat.: 9, 2-3, 1034500 Ft — 2022: 0, 0-0, 0 Ft — 2021: 8, 2-3, 1034500 Ft — Tenyésztő: Bábolna Nemzeti Ménesbirtok — 235

2021.11.07	**7/10**	**59**	1200	Kincsem Park	(5.1)	I. kat.	Nagy Tamás	62.0	1:09.8	71	(12)	Marlon-El Prado's Joy-Catch Me
2021.10.10	**3/6**	**61**	1300	Kincsem Park	(j)	II. o.	Kelemen Zénó	60.0	1:18.9	61.5	(5.5)	Kontroll-Sasha-Mr Penny
2021.09.19	**2/9**	**64**	1200	Kincsem Park	(3.0)	II. o.	Kelemen Zénó	60.5	1:11.4	65	(3.5)	La Lianga-Mr Penny-Klaudia Livius
2021.08.29	**3/5**	**57.5**	1400	Kincsem Park	(j)	IV. kat.	Nagy Tamás	60.0	1:26.2	61.5	(7.5)	Humbuk-Next Page-Mr Penny
2021.06.05	**7/8**	**68**	1800	Kincsem Park	(3.0)	Gd-1	Nagy Tamás	56.0	1:47.6	76.5	(9.5)	Golden Sea-Impression-Winter Tale

3 Denis The Diva (GB) * — 60.5 Farkas Dorottya (3.5) (3,0-0) — (Szürke, rózsaszin öv, v.kék ujjak és sapka)

6 pher Aussie Rules (USA) - Lunarian (GB) / Bahamian Bounty (GB) — **Maronka Gábor** — **Istálló: DTD i.**

Startbox: 2 — Élet stat.: 16, 3-10, 2146500 Ft — 2022: 1, 0-1, 88000 Ft — 2021: 7, 0-5, 645000 Ft — Tenyésztő: FTP Equine Holdings Ltd — 6

2022.03.20	**4/6**	**57.5**	1400	Kincsem Park	(j)	II. o.	Farkas Dorottya	58.0	1:28.1	58	(3.5)	Theblacklist-Bramastra-Amaranta
2021.09.11	**9/9**	**48**	1400	Kincsem Park	(j)	I. o.	Martin Laube	61.5	1:25.6	69.5	(24)	Scandinavian Lady-Wirrwarr-Love Forever
2021.06.27	**3/6**	**61.5**	1400	Kincsem Park	(j)	II. kat.	Mocsinka Vivien	62.0	1:25.6	70	(13)	Han Denever-Trip Jone Decerisy-Denis The Diva
2021.06.20	**4/9**	**61.5**	1400	Kincsem Park	(3.0)	II. o.	Morvai Előd	63.0	1:22.5	66	(6.5)	Ocasio Cortez-Turn Me On-It's my Time
2021.05.23	**3/6**	**62.5**	1400	Kincsem Park	(j)	II. o.	Morvai Előd	64.0	1:25.4	66.5	(4.5)	Light Blue Sky-Sally Rose-Denis The Diva

4 Qngfu Panda — 60.0 Nagy Tamás (5,1-0) — (Sötétkék)

5 pher Rendezvous (IRE) - Qmisz / Satin Stone (USA) — **Dejan Davidovic** — **Istálló: Telivér Farm i.**

Startbox: 1 — Élet stat.: 12, 4-5, 1773000 Ft — 2022: 0, 0-0, 0 Ft — 2021: 3, 0-3, 389000 Ft — Tenyésztő: Bácsalmási Agráripari Zrt. — 123

2021.07.04	**5/8**	**60.5**	2800	Kincsem Park	(3.0)	Elit kat.	Zdenko Smida	54.0	2:57.2	69.5	(5.5)	Calabrese-Stone Sober-Blush Bird
2021.06.05	**2/7**	**61**	2200	Kincsem Park	(3.0)	Elit o.	Zdenko Smida	54.0	2:18.6	61.5	(orr)	Marsellus Wallace-Qngfu Panda-Tizedes
2021.05.16	**4/10**	**58**	1600	Kincsem Park	(3.5)	II. kat.	ifj. Kozma István	62.5	1:38.2	66.5	(8.5)	Turbina-Binabik-Strong
2020.12.20	**3/5**	**62**	1900	Kincsem Park	(j)	I. kat.	Mocsinka Vivien	52.5	2:01.2	73	(6)	Calabrese-Streif-Qngfu Panda
2020.11.29	**1/7**	**61**	2200	Kincsem Park	(j)	II. o.	Mocsinka Vivien	50.0	2:22.9	61	(3.5)	Qngfu Panda-Rikoleta-Contesse

5 Surprise of Devil (IRE) * — 59.0 Nagy Polett (1.5) (0,0-0) — (Piros-fehér csíkos, fehér sapka)

5 pher Elusive Pimpernel (USA) - Super Value (GB) / Polar Falcon (USA) — **Csupor Ferenc** — **Istálló: Esztergomi i.**

Startbox: 6 — Élet stat.: 11, 4-5, 1521500 Ft — 2022: 0, 0-0, 0 Ft — 2021: 8, 3-4, 1218000 Ft — Tenyésztő: Ann-Marie Coughlan & Katie Coughlan — 219

2021.10.17	**12/14**	**46**	1400	Kincsem Park	(3.8)	IV. kat.	Nagy Polett	59.5	1:23.9	61	(14)	Rosa Dartle-Bramastra-Jumeirah Beach
2021.09.19	**1/9**	**60.5**	1400	Kincsem Park	(j)	III. o.	Nagy Polett	62.5	1:27.9	60.5	(1)	Surprise of Devil-Serif-Messina
2021.08.29	**1/9**	**51.5**	1400	Kincsem Park	(j)	IV. o.	Nagy Polett	61.5	1:27.5	51.5	(3.5)	Surprise of Devil-Bossa Nova-Maxson Hill
2021.08.01	**1/6**	**44.5**	1200	Kincsem Park	(j)	V. o.	Nagy Polett	62.0	1:14.3	44.5	(1.5)	Surprise of Devil-Forgiven-Bossa Nova
2021.07.04	**4/11**	**42**	1200	Kincsem Park	(3.0)	IV. o.	Farkas Dorottya am.	57.5	1:12.0	57	(4)	Jumeirah Beach-Sasha-Gerappa Sts

6 Thank The Irish (IRE) — 58.5 Ján Havlík (0,0-0) — (Fehér, sárga-zöld "V", zöld sapka)

5 pher Camacho (GB) - Deira Dubai (IRE) / Green Desert (USA) — **Jozef Chodúr (SVK)** — **Istálló: FeD, spol.s.r.o.**

Startbox: 5 — Élet stat.: 1, 0-1, 133500 Ft — 2022: 0, 0-0, 0 Ft — 2021: 9, 0-9, 1196160 Ft — Tenyésztő: Molan T. & G. — 260

2021.11.28	**3/4**	**60.5**	1400	Kincsem Park	(j)	II. kat.	Jozef Parigál	59.5	1:27.4	63	(1.5)	Catch Me-Kontroll-Thank The Irish
2021.10.24	**3/9**	**-**	1200	Velká Chuchle	(3,9)	III. o.	Ján Havlík	60.0	1:14.7	-	(3.5)	Lexceed-Captain Luka-Thank The Irish
2021.10.03	**3/7**	**-**	1200	Bratislava	(4,1)	III. kat.	Zdenko Smida	61.0	1:13.7	-	(6)	Gentleman Jack-Myrna-Thank The Irish
2021.09.12	**4/11**	**-**	1200	Bratislava	(3,7)	IV. kat.	Ján Havlík	63.0	1:12.0	-	(6.5)	Gentleman Jack-Artimed-Yasminia
2021.08.15	**3/9**	**-**	1200	Bratislava	(3,9)	III. o.	Zdenko Smida	60.5	1:11.9	-	(6)	Di Mo-Amos -Thank The Irish

Fogadási típusok: Tét, Hely, Befutó, Hármasbefutó Figyelem, ebben a futamban a Totalizatőr két HELY osztalékot fizet!

Oba Hara nem túl könnyen kiszámítható ló, de nagyon tud menni, jobb formájával tartaná a mezőnyt. Mr Penny ősszel egyenletes futásokat produkált, jelenlegi lovasával is ment már jól, esélyesnek tűnik. Denis The Diva sokáig dobogósnak tűnt és csak az utolsó métereken érték utol, a rövidebb távon már fizethetnek rá. Qngfu Panda nyáron futott utoljára, ha elsőre hozza magát, küzdhet az elsőségért. Surprise of Devil nyár végén sorozatnyerő volt, topjával lenne esélyénél. Thank The Irish a zárónapon jó versenyt futott nálunk, rövidebbre még erősebb lehet, győzelme is elképzelhető.

Véleményünk: Mr Penny (2) – Thank The Irish (6) – Denis The Diva (3)

TÁJÉKOZTATÁS

Magyarország Kormánya a 77/2022. (III.4.) kormányrendeletében a koronavírus világjárvány elleni védelmi intézkedések megszüntetéséről rendelkezett.

Ennek értelmében a Kincsem Park által e témakörben hozott minden korlátozás hatályon kívül került. A versenynapok védettségi igazolvány nélkül is látogathatók és nem szükséges maszk használata zárt térben sem.

A Kincsem Park területére történő belépés és a rendezvények látogatása a hatályos Házirend és a Látogatási szabályzat szerint lehetséges.

Budapest, 2022. március 7. **Kincsem Nemzeti Kft.**

A jackpot összegével a fogadásszervező az adott játékban képzett nyereményalapot megnöveli.
A jackpot összegével megemelt nyereményalap a nyertes fogadók között kerül felosztásra oly módon, hogy azt a kihirdetett és kifizetett nyeremény osztalék együttesen tartalmazza.

GALOPP

100.000 Ft jackpot Tétre

2022.04.03 **VII. FUTAM**

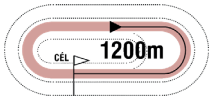

17:00

(23)

Pálya: **11 - Kincsem Park**
A futam neve: **SÜTVÉNYI DÍJ** (I.kat.) **(szintetikus pálya)**
Összdíjazás: **1400000 Ft** (700000, 280000, 210000, 140000, 70000)
Egyéb információ: **Nagy Lovas Áruház tiszteletdíja a legjobban előkészített ló lóápolójának.**
Baileys Horse Feeds Hungary tiszteletdíja a legjobban előkészített ló idomárjának.

1 Báthory — 62.5 ifj. Kozma István (5,3-0) — (Narancssárga, fekete sapka)

10 sher Prometheus (GER) - Bright Sun / April Sun — **Kovács Sándor** — **Istálló: Farádi i.**

Startbox: 1 — Élet stat.: 48, 21-22, 23840370 Ft — 2022: 0, 0-0, 0 Ft — 2021: 7, 3-2, 2415000 Ft — Tenyésztő: Harakály István — 206

2021.10.03	**3/6**	**67**	1100	Kincsem Park	(4.2)	Elit kat.	ifj. Kozma István	65.0	1:02.4	71	(4)	Marlon-Nebáncsvirág-Báthory
2021.09.11	**7/12**	**64.5**	1600	Kincsem Park	(3.0)	Gd-2	ifj. Kozma István	61.0	1:36.5	72.5	(9)	Light Blue Sky-Silver Pepper-Levendula
2021.08.01	**5/6**	**67.5**	1200	Kincsem Park	(3.0)	Gd-2	ifj. Kozma István	62.0	1:10.0	74.5	(8.5)	Vain Hope-Crushing Power-Marlon
2021.06.20	**1/6**	**71.5**	1200	Kincsem Park	(3.0)	Elit o.	ifj. Kozma István	65.0	1:08.6	71.5	(1.5)	Báthory-Marlon-Scandinavian Lady
2021.05.23	**1/5**	**73**	1400	Kincsem Park	(j)	I. kat.	ifj. Kozma István	64.0	1:24.1	73	(2.5)	Báthory-Dante's Peak-Silver Pepper

2 Vain Hope (IRE) — 62.5 Stanislav Georgiev (8,2-3) — (Piros-fekete kockák, piros ujjak és sapka)

5 szk Gutaifan (IRE) - Vale Of Belvoir (IRE) / Mull Of Kintyre (USA) — **Stanislav Georgiev** — **Istálló: VAMI Szindikátus**

Startbox: 5 — Élet stat.: 13, 7-5, 12256574 Ft — 2022: 0, 0-0, 0 Ft — 2021: 7, 4-3, 7506574 Ft — Tenyésztő: Mrs Ana Alice Byrne — 212

2021.10.10	**2/6**	**69**	1400	Kincsem Park	(5.4)	Gd-3	Jaroslav Línek	61.0	1:24.9	70.5	(1.25)	Ocasio Cortez-Vain Hope-Levendula
2021.09.11	**1/6**	**71**	1000	Kincsem Park	(3.0)	Gd-2	Stanislav Georgiev	58.5	0:56.2	71	(holtv.)	Vain Hope-Marlon-Simply The Best
2021.08.01	**1/6**	**74.5**	1200	Kincsem Park	(3.0)	Gd-2	Stanislav Georgiev	60.5	1:10.0	74.5	(1.5)	Vain Hope-Crushing Power-Marlon
2021.07.04	**1/9**	**72.5**	1200	Kincsem Park	(3.0)	I. kat.	Stanislav Georgiev	62.5	1:10.2	72.5	(1.75)	Vain Hope-Simply The Best-Marlon
2021.06.06	**3/14**	**-**	1200	Bratislava	(4,2)	Ld	Stanislav Georgiev	59.0	1:11.1	-	(1)	Jir Sun-Simply The Best-Vain Hope

3 Blazing Comet (IRE) — 62.0 Jirí Palík (8,1-0) — (Fekete, "fehér ló", fekete sapka)

5 pm Frankel (GB) - Moonlight's Box (USA) / Nureyev (USA) — **Csupor Ferenc** — **Istálló: FELTEFE**

Startbox: 3 — Élet stat.: 7, 4-2, 3254114 Ft — 2022: 0, 0-0, 0 Ft — 2021: 4, 1-2, 1914114 Ft — Tenyésztő: Flaxman Stables Ireland Ltd — ITY

2021.11.13	**4/7**	**-**	1400	Milano		L	Paizs Gábor	59.5	1:24.3	-	(7)	Aria Importante -Vis A Vis-Bias Power
2021.10.10	**disq/6**	**73.5**	1400	Kincsem Park	(5.4)	Gd-3	Paizs Gábor	62.5	1:24.9	70.5	(14)	Ocasio Cortez-Vain Hope-Levendula
2021.05.09	**5/6**	**69.5**	1600	Kincsem Park	(3.5)	Gd-2	Paizs Gábor	61.0	1:35.6	76.5	(8.5)	Golden Sea-Charlie Firpo-Wasmy
2021.04.18	**1/6**	**72.5**	1400	Kincsem Park	(j)	Gd-3	Paizs Gábor	59.5	1:24.5	72.5	(1)	Blazing Comet-Cirfandli-Simply The Best
2020.12.13	**1/6**	**68.5**	1400	Kincsem Park	(j)	I. kat.	Paizs Gábor	58.0	1:25.6	68.5	(1.5)	Blazing Comet-Morita Menantie-Denis The Diva

4 Marlon — 61.5 Gönczi Rebeka (4,1-1) — (Zöld, fehér pettyek, piros sapka)

5 sm Steady As A Rock (FR) - Mahiki (GB) / Compton Place (GB) — **Dr. Ecsedi Ferenc** — **Istálló: dr. Ecsedi Leticia úrhölgy lova**

Startbox: 4 — Élet stat.: 25, 4-19, 8170500 Ft — 2022: 0, 0-0, 0 Ft — 2021: 9, 2-7, 4225000 Ft — Tenyésztő: Dr. ELF Kft. — 235

2021.11.07	**1/10**	**71**	1200	Kincsem Park	(5.1)	I. kat.	Gönczi Rebeka	63.0	1:09.8	71	(5)	Marlon-El Prado's Joy-Catch Me
2021.10.03	**1/6**	**71**	1100	Kincsem Park	(4.2)	Elit kat.	Gönczi Rebeka	65.0	1:02.4	71	(3.5)	Marlon-Nebáncsvirág-Báthory
2021.09.11	**2/6**	**70.5**	1000	Kincsem Park	(3.0)	Gd-2	Gönczi Rebeka	60.0	0:56.2	71	(holtv.)	Vain Hope-Marlon-Simply The Best
2021.08.15	**2/7**	**65.5**	1100	Kincsem Park	(3.0)	I. kat.	Gönczi Rebeka	56.0	1:02.1	73	(3)	El Prado's Joy-Marlon-Dante's Peak
2021.08.01	**3/6**	**70.5**	1200	Kincsem Park	(3.0)	Gd-2	Gönczi Rebeka	58.0	1:10.0	74.5	(1.55)	Vain Hope-Crushing Power-Marlon

5 Xman * — 57.5 Suták Csenge (6,1-2) — (Fekete, "fehér ló", piros sapka)

5 pm Rendezvous (IRE) - Xindi / Satin Stone (USA) — **Csupor Ferenc** — **Istálló: FELTEFE**

Startbox: 2 — Élet stat.: 24, 2-19, 1947500 Ft — 2022: 1, 0-1, 128000 Ft — 2021: 9, 0-8, 652500 Ft — Tenyésztő: Bácsalmási Agráripari Zrt. — 14

2022.03.27	**2/6**	**51.5**	1100	Kincsem Park	(j)	IV. o.	Suták Csenge	57.0	1:07.6	45.5	(0.5)	Maxson Hill-Xman-Messina
2021.11.07	**3/9**	**49**	1400	Kincsem Park	(j)	IV. o.	Paizs Gábor	60.5	1:28.1	52	(2)	Gerappa Sts-Meglepetés-Xman
2021.10.10	**6/9**	**47**	1400	Kincsem Park	(j)	IV. o.	Paizs Gábor	61.5	1:28.1	49.5	(4.5)	Amaranta-Somewhere-Pacsirta
2021.09.26	**4/9**	**48**	1400	Kincsem Park	(j)	IV. o.	Stanislav Georgiev	63.0	1:27.3	56.5	(9)	Zvarovska-Gerappa Sts-Sprinter
2021.08.29	**5/9**	**48.5**	1400	Kincsem Park	(j)	IV. o.	Paizs Gábor	63.5	1:27.5	51.5	(5)	Surprise of Devil-Bossa Nova-Maxson Hill

Fogadási típusok: Tét, Hely, Befutó, Hármasbefutó Figyelem, ebben a futamban a Totalizatőr két HELY osztalékot fizet!

A címvédő Báthory tavaly is nagyon kitett magáért, amennyiben javítani tudja kissé alacsonyabb, őszi formáit, eredményes lehet. Vain Hope tavaly második volt ebben a futamban, majd több nagydíjat nyert és pazar szezont produkált, győzelemmel kezdhet. Blazing Comet kényszerpihenőjét követően idehaza, majd Olaszországban is magas formát igazolt, utóbbival első papíresélyt képvisel. Marlon a megbízhatóság mintaképe és az év végén nyerni is megtanult, dobogón végezhet. Xman jól mozgott a múlt héten, de ennél jóval gyengébbek között, nagyon nehéz feladatot kapott.

Véleményünk: Blazing Comet (3) – Vain Hope (2) – Marlon (4)

Hogyan fogadjunk?

- válasszon egy futamot az aktuális fogadási ajánlatból (pálya, futamszám)
- böngéssze az indulókat, válassza ki a kedvenceit, hívja segítségül a hivatalos véleményt, és a lovak aktuális formáit, a versenyzők statisztikáját, friss eredményeit
- döntse el, hogy a felkínált fogadási típusok közül melyikkel szeretné megjátszani a kiválasztott lovat, lovakat (legegyszerűbb és legkönnyebben eltalálható játéktípus a hely, természetesen az esetleges nyeremények is jóval magasabbak lehetnek a kombinációs játékoknál)
- töltse ki a fogadási segédszelvényt (egyszerre több futamra is játszhat előre, így a továbbiakban gondtalanul élvezheti a futamokat)
- **egy fogadási segédszelvényen csak egy futamra lehet játszani**
- pálya- és futamszám, fogadási típus megnevezése, alaptét sokszorosa, játszani kívánt ló vagy lovak programszáma
- igény szerint a Flexi formula használata (flexi 50 vagy flexi 25 is választható játéktípustól függően)
- fáradjon egy kasszához és adja le a segédszelvényt
- ellenőrizze le a kapott tikettet és győződjön meg arról, hogy azt a játékot tartalmazza, mint amire gondolt
- drukkoljon és ha nyert, vegye fel a nyereményét
- ne feledje: a speciális osztalékoknak és annak köszönhetően, hogy a rendszer mindenképpen keres nyerő tikettet az adott futamban, érdemes leellenőriztetni a szelvényét a kifizetések megkezdése után

2022.04.03 **VIII. FUTAM**

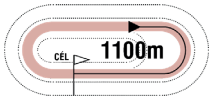

17:30

(24)

Pálya: **11 - Kincsem Park**
A futam neve: **NYERETLENEK VERSENYE** (V.kat.) **(szintetikus pálya)**
Összdíjazás: **530000 Ft** (265000, 106000, 79500, 53000, 26500)

1 Northern Love (GER) *

63.5 Kovács Milán (2.5) (4,0-1) (Piros-fehér rombuszok)

4 sk Areion (GER) - Nadischa (GER) / Protektor (GER) **Fézer Róbert** **Istálló: E VITA STUD i.**

Startbox: 7 Élet stat.: 1, 0-0, 0 Ft 2022: 1, 0-0, 0 Ft 2021: 0, 0-0, 0 Ft Tenyésztő: M. Haller 5

2022.03.20	**10/11**	**30.5**	1400	Kincsem Park	(j)	V. kat.	Jaroslav Línek	63.0	1:28.4	61.5	(31)	Airburst-Aristotales-Touchdown Pass
2021.11.13	**11/11**	**-**	1600	Bremen		V. kat.	Alexander Pietsch	55.0	1:42.7	-	(35)	Clementine-Sarazena-Icamparo
2021.09.10	**5/9**	**-**	1400	Hannover		IV. kat.	Alexander Pietsch	55.0	1:28.7	-	(18)	Pretty N'Proud-Naraja-Speedy View
2021.08.23	**6/8**	**-**	1700	Krefeld		V. kat.	Michael Cadeddu	57.0	1:47.1	-	(37)	Techno Music-Aojana-Abruka

2 Snitchgetstiches (FR)

63.5 Kriskó Norbert (1,0-0) (Kék, sárga szegélyes ujjak, k-s. gyűrűs sapka)

6 pk Siyouni (FR) - Shirley's Kitten (USA) / Kitten's Joy (USA) **Bakos Eszter** **Istálló: Fortuna i.**

Startbox: 3 Élet stat.: 1, 0-0, 0 Ft 2022: 0, 0-0, 0 Ft 2021: 0, 0-0, 0 Ft Tenyésztő: Mr Kenneth Lee Ramsey 1

2022.03.27	**1/1**	**1:01.9**	1000	Kincsem Park	(j)	P	Kriskó Norbert	60.0	1:01.9	-		Snitchgetstiches
2020.07.26	**9/11**	**38.5**	1200	Kincsem Park	(j)	IV. kat.	Bagoly Szabolcs	57.5	1:14.2	56.5	(18)	Sally Rose-Nebáncsvirág-Sonic Bang

3 Stream (GB)

63.5 Gönczi Rebeka (4,1-1) (Zöld, fehér pettyek, piros sapka)

4 pk Frankel (GB) - Ainippe (IRE) / Captain Rio (GB) **Dr. Ecsedi Ferenc** **Istálló: dr. Ecsedi Leticia úrhölgy lova**

Startbox: 1 Élet stat.: 1, 0-0, 0 Ft 2022: 0, 0-0, 0 Ft 2021: 1, 0-0, 0 Ft Tenyésztő: The Ainippe Partnership 235

2021.11.07	**9/10**	**49**	1200	Kincsem Park	(5.1)	I. kat.	Paizs Gábor	58.5	1:09.8	71	(19)	Marlon-El Prado's Joy-Catch Me
2021.10.03	**1/1**	**1:01.5**	1000	Kincsem Park	(j)	P	Gönczi Rebeka	60.0	1:01.5	-		Stream
2020.07.31	**6/8**	**-**	1000	Wolverhampton		IV. kat.	Hollie Doyle	57.0	1:02.0	-	(7)	Zoetic-Black Sparrow-Bilandy
2020.07.03	**4/7**	**-**	1200	Chepstow		IV. kat.	Adam McNamara	57.0	1:13.5	-	(7)	Mashmoom-Kim Wexler-Priti Agrippa
2020.06.20	**2/10**	**-**	1000	Ripon		IV. kat.	Paul Mulrennan	57.0	0:58.6	-	(4.25)	Risk Of Thunder-Stream-Madreselva

4 Mohito (CRO) *

59.0 Kolumbán Örs (2.5) (7,1-2) (Királyék, piros sapka)

3 pm Murano (GER) - Mazzy (GER) / Peppercorn (GER) **Maronka Gábor** **Istálló: "BUBI"**

Startbox: 9 Élet stat.: 1, 0-0, 0 Ft 2022: 1, 0-0, 0 Ft 2021: 0, 0-0, 0 Ft Tenyésztő: General Security d.o.o. 5

2022.03.20	**6/11**	**43.5**	1400	Kincsem Park	(j)	V. kat.	Farkas Dorottya	54.0	1:28.4	61.5	(16)	Airburst-Aristotales-Touchdown Pass

5 Solar (GER)

59.0 ifj. Kozma István (5,3-0) (Zöld, fekete váll, zöld sapka)

3 pm Areion (GER) - Sorea (GER) / Paolini (GER) **Jozef Roszival** **Istálló: Kolozsi Ranch**

Startbox: 4 Élet stat.: 0, 0-0, 0 Ft 2022: 0, 0-0, 0 Ft 2021: 0, 0-0, 0 Ft Tenyésztő: Gestüt Helenenhof -

6 World Hunter (GER)

59.0 Stanislav Georgiev (8,2-3) (Kek-fehér rombuszok, fehér ujjak, sárga s.)

3 pher Hunter's Light (IRE) - Weltklasse (GER) / Kallisto (GER) **Stanislav Georgiev** **Istálló: Ruhland II. i.**

Startbox: 2 Élet stat.: 1, 0-1, 106000 Ft 2022: 1, 0-1, 106000 Ft 2021: 0, 0-0, 0 Ft Tenyésztő: Rennstall LA 7

2022.03.20	**2/10**	**55.5**	1200	Kincsem Park	(j)	V. kat.	Stanislav Georgiev	62.0	1:15.7	56.5	(2.5)	Night'n Gale-World Hunter-Mr Viktor

7 Xinoníma

59.0 Nagy Tamás (5,1-0) (Sötétkék)

3 pm Makaam (USA) - Xindi / Satin Stone (USA) **Dejan Davidovic** **Istálló: Telivér Farm i.**

Startbox: 6 Élet stat.: 0, 0-0, 0 Ft 2022: 0, 0-0, 0 Ft 2021: 0, 0-0, 0 Ft Tenyésztő: Bácsalmási Agráripari Zrt. -

8 Black Pepper (IRE) *

57.5 Ján Havlík (0,0-0) (Kék, sárga kockák, sárga sapka)

3 pk Caravaggio (USA) - Hug And A Kiss (USA) / Thewayyouare (USA) **Szuna Szabolcs** **Istálló: Szenttamási i.**

Startbox: 8 Élet stat.: 0, 0-0, 0 Ft 2022: 0, 0-0, 0 Ft 2021: 5, 0-1, 1144800 Ft Tenyésztő: Klawervlei Stud IRE

2021.10.16	**2/8**	**-**	1600	Leopardstown		V. o.	Colin Keane	57.0	1:44.2	-	(0.5)	Nectarine-Black Pepper-Supagirl
2021.10.07	**5/5**	**-**	1600	Thurles		IV. o.	Nathan Crosse	52.0	1:42.8	-	(13)	Anchorage-All In The Mind-Capitulation
2021.09.14	**8/14**	**-**	1400	Punchestown		IV. kat.	Nathan Crosse	56.5	1:30.4	-	(6)	Alizarine-Esculenta -Radiyka
2021.06.06	**6/7**	**-**	1300	Listowel		IV. kat.	Shane Foley	58.0	1:20.6	-	(13)	The Acropolis-Thunder Eclipse-Swift One
2021.04.10	**4/9**	**-**	1000	Dundalk		IV. kat.	Shane Foley	58.0	0:59.7	-	(7)	Cadamosto-Silver Surfer-Threebagsfull

9 Cirmi Sts (IRE) *

57.5 Farkas Dorottya (3.5) (3,0-0) (Szürke, rózsaszín öv, v.kék ujjak és sapka)

3 pk Estidhkaar (IRE) - Cassandane (IRE) / Jeremy (USA) **Maronka Gábor** **Istálló: DTD i.**

Startbox: 5 Élet stat.: 5, 0-5, 479500 Ft 2022: 1, 0-1, 53000 Ft 2021: 4, 0-4, 426500 Ft Tenyésztő: Mr & Mrs Reddy Coffey 7

2022.03.20	**4/10**	**47.5**	1200	Kincsem Park	(j)	V. kat.	Morvai Eszter am.	57.0	1:15.7	56.5	(5.5)	Night'n Gale-World Hunter-Mr Viktor
2021.11.21	**2/7**	**49.5**	1300	Kincsem Park	(j)	IV. kat.	Mocsinka Vivien	57.5	1:20.4	52.5	(1.25)	Cry of Joy-Cirmi Sts-Irdatlan
2021.11.07	**3/9**	**49.5**	1000	Kincsem Park	(5.1)	IV. kat.	Martin Laube	57.5	0:59.4	54.5	(3)	Rémkirály-Cry of Joy-Cirmi Sts
2021.08.15	**5/6**	**43**	1200	Kincsem Park	(3.0)	II. kat.	Nagy Polett	53.0	1:11.7	58	(8)	Diablo Sts-Different Illusion-Tulsa
2021.07.25	**3/7**	**48.5**	1200	Kincsem Park	(3.0)	II. kat.	Nagy Polett	55.0	1:10.2	64	(14)	Diablo Sts-First Girl-Cirmi Sts

Mohito (CRO) 0.5 kg túlsúllyal indul. Fogadási típusok: Tét, Hely, Befutó, Hármasbefutó

A meglehetősen heterogén mezőnyből az ír formái alapján Black Pepper kiemelkedni látszik. Hasonlóan Stream-nek is figyelemre méltó versenyei voltak kétévesen, viszont első pesti futásakor – igaz ennél sokkal erősebb mezőnyben – csalódást okozott. World Hunter a nyitónapon kis híján hazaért, itt már nyerhet. Cirmi Sts mindig döntős, most is számítunk rá. A többiek közül Mohito látszik a legközelebb, ő is futott már idén. Northern Love és Snitchgetstiches javulással meglepetést okozhat. Solar és Xinoníma is debütálásra készül, kisebb pénzes helyezésben bízhatnak.

Véleményünk: Black Pepper (8) – World Hunter (6) – Stream (3) – Cirmi Sts (9)

A vasárnapi galopp versenyfeltételei

P2 PRÓBAFUTAM (szintetikus pálya) 1000 m

17/I. AMATŐRVERSENY HENDIKEP (V.o.) (szintetikus pálya) 1900 m
49.400 Ft (24.700, 14.820, 9.880 Ft) tenyésztési prémium a hazai tenyésztésű ló tenyésztőjének. 49.400 Ft (24.700, 14.820, 9.880 Ft) tulajdonosi prémium a hazai tenyésztésű ló futtatójának. Hazai idomításban álló 3é +12 4é +20 5é és idb. lovaknak +21,5 Amatőr lovasoknak. Indulóadási díj 5200 Ft.

18/II. ÓDALMANDI HENDIKEP (V/b.) (szintetikus pálya) 1600 m
45.600 Ft (22.800, 13.680, 9.120 Ft) tenyésztési prémium a hazai tenyésztésű ló tenyésztőjének. 45.600 Ft (22.800, 13.680, 9.120 Ft) tulajdonosi prémium a hazai tenyésztésű ló futtatójának. Hazai idomításban álló 3é +20 4é +27 5é és idb. lovaknak +27,5 Indulóadási díj 4800 Ft.

19/III. NYERETLENEK VERSENYE (V.kat.) (szintetikus pálya) 1400 m
50.350 Ft (25.175, 15.105, 10.070 Ft) tenyésztési prémium a hazai tenyésztésű ló tenyésztőjének. 50.350 Ft (25.175, 15.105, 10.070 Ft) tulajdonosi prémium a hazai tenyésztésű ló futtatójának. Hazai idomításban álló és hazai tenyésztésű nyeretlen 3é lovaknak. Teher 62 kg. A hendikepre minősített, 2.-3.-nak helyezve nem volt lovaknak 2 kg, 4.-5.-nek helyezve nem volt lovaknak 4 kg eng. Indulóadási díj 5300 Ft.

20/IV. DŐRY JÓZSEF EMLÉKVERSENY (V.kat.) (szintetikus pálya) 1400 m
50.350 Ft (25.175, 15.105, 10.070 Ft) tenyésztési prémium a hazai tenyésztésű ló tenyésztőjének. 50.350 Ft (25.175, 15.105, 10.070 Ft) tulajdonosi prémium a hazai tenyésztésű ló futtatójának. Hazai idomításban álló, bármely évben 325.000 Ft értékű versenyt, vagy IV. kategóriás, ill. magasabb besorolású külföldi versenyt nem nyert 3é és idb. lovaknak. Teher 3é 55 1/2 kg, 4é és idb. 62 kg. A folyó és a múlt évben nyert 240.000 Ft értékű versenyért 1 kg, 245.000 Ft értékű korteherversenyért, vagy két 200.000 Ft értékű versenyért 2 kg, 280.000 Ft értékű versenyért, vagy három 200.000 Ft értékűért 3 kg több. Bármely évben nyert 200.000 Ft értékű korteherversenyért 1 kg több. A folyó és a múlt évben korteherversenyt nem nyert lovaknak 1 kg eng. Nyeretleneknek 2 kg eng. Indulóadási díj 5300 Ft.

21/V. MERHAL ERNŐ EMLÉKVERSENY HENDIKEP (IV.o.) (szintetikus pálya) 1400 m
60.800 Ft (30.400, 18.240, 12.160 Ft) tenyésztési prémium a hazai tenyésztésű ló tenyésztőjének. 60.800 Ft (30.400, 18.240, 12.160 Ft) tulajdonosi prémium a hazai tenyésztésű ló futtatójának. Hazai idomításban álló 3é +6,5 4é és idb. lovaknak +13 Indulóadási díj 6400 Ft.

22/VI. HORVÁTH KÁROLY EMLÉKVERSENY HENDIKEP (II.o.) (szintetikus pálya) 1200 m
83.600 Ft (41.800, 25.080, 16.720 Ft) tenyésztési prémium a hazai tenyésztésű ló tenyésztőjének. 83.600 Ft (41.800, 25.080, 16.720 Ft) tulajdonosi prémium a hazai tenyésztésű ló futtatójának. 3é -7 4é és idb. lovaknak -1 Indulóadási díj 8800 Ft.

23/VII. SÜTVÉNYI DÍJ (I.kat.) (szintetikus pálya) 1200 m
133.000 Ft (66.500, 39.900, 26.600 Ft) tenyésztési prémium a hazai tenyésztésű ló tenyésztőjének. 133.000 Ft (66.500, 39.900, 26.600 Ft) tulajdonosi prémium a hazai tenyésztésű ló futtatójának. 3é és idb. lovaknak. Teher 3é 52 1/2 kg, 4é és idb. 58 1/2 kg. A folyó és a múlt évben nyert minden 400.000 Ft össznyereményért 1 kg több, éspedig halmozva 5 kg-ig. A folyó és a múlt évben nyert 445.000 Ft értékű korteherversenyért 1 1/2 kg, 650.000 Ft értékű versenyért 2 1/2 kg, 1.000.000 Ft értékű versenyért 3 1/2 kg, 1.500.000 Ft értékű versenyért 4 1/2 kg, 2.000.000 Ft értékű versenyért 5 1/2 kg több. Bármely évben nyert 450.000 Ft értékű korteherversenyért 1 1/2 kg több. A folyó évben nyert 500.000 Ft értékű versenyért 1 kg külön több. A folyó és a múlt évben korteherversenyt nem nyert lovaknak 1 kg eng. Indulóadási díj 14000 Ft.

24/VIII. NYERETLENEK VERSENYE (V.kat.) (szintetikus pálya) 1100 m
50.350 Ft (25.175, 15.105, 10.070 Ft) tenyésztési prémium a hazai tenyésztésű ló tenyésztőjének. 50.350 Ft (25.175, 15.105, 10.070 Ft) tulajdonosi prémium a hazai tenyésztésű ló futtatójának. Hazai idomításban álló nyeretlen 3é és idb. lovaknak. Teher 3é 59 kg, 4é és idb. 65 kg. A hendikepre minősített, 2.-3.-nak helyezve nem volt lovaknak 2 kg, 4.-5.-nek helyezve nem volt lovaknak 4 kg eng. Indulóadási díj 5300 Ft.

A hendikepper bizottság rovata

Az elmúlt versenynapon indult lovak megváltozott beállítási számai.
A hivatalos hendikep beállítási számokat illetően, a mindenkori teherközlésben megjelenő adatok az érvényesek.
(GVSZ 43. par.) Az itt közölt adatok tájékoztató jellegűek.

A március 27-i versenynapon futott lovak megváltozott beállítási számai:

Allegro Assai	39,5	(-0,5)	**Kötéltáncos**	48	(-0,5)	**Running Wild**	56	(-0,5)
Amazing Allegra (IRE)	67,5	(-0,5)	**Lavalon (BUL)**	55,5	(-)	**Saidin (FR)**	59	(+2)
Avoiding Water (FR)	79,5	(+10,5)	**Liebeskind (GER)**	57,5	(+1)	**Samurai Eagle (CZE)**	58	(-1)
Bryan	35	(-0,5)	**Luck Stone**	29,5	(-0,5)	**Snow Hawk (GB)**	63	(-)
Dariya (FR)	74	(+13)	**Marsellus Wallace (IRE)**	66	(-0,5)	**Stamina (GER)**	46,5	(-)
Elenium Sts (IRE)	57,5	(-)	**Masarati Twister (GER)**	46,5	(-1)	**Star Red Dwarf**	47	(-)
Ferrari Twister (CRO)	58,5	(+0,5)	**Maxson Hill (FR)**	54	(+8,5)	**Success de Cerisy (FR)**	49	(-)
Flower of Paradise (FR)	43,5	(-)	**Megintő**	59	(+7,5)	**Tulsa (FR)**	55	(+1)
Fragile Planet (GB)	60,5	(+2,5)	**Meglepetés**	54,5	(-0,5)	**Vendy Mast (SVK)**	52,5	(-0,5)
Juharliget	49,5	(-)	**Princess Passion**	28,5	(+0,5)	**Xman**	51,5	(+3)
Katchanka (FR)	56,5	(-0,5)	**Rémkirály (IRE)**	63,5	(+8)	**Zvarovska (FR)**	58	(-0,5)
Kerengő	30	(-)	**Run Ripli Forward (IRE)**	42	(+7)			

A Fogadásszervező az egyes fogadási formánkénti nyereményeket, 1 Ft-os alapegységre számítja, és 1 Ft-ra hirdeti ki.

Galopp - Márciusi versenyek, 2022.
Második nap, Március 27., Vasárnap

Pálya: 11 - Kincsem Park

Q1. P1 PRÓBAFUTAM (szintetikus pálya) 1000 m

1. **Snitchgetstiches** 60.0 Kriskó Norbert **1:01.9** *84*
6pk Siyouni - Shirley's Kitten / Kitten's Joy (Bakos Eszter)
Lefutási idő: 1:01.9 (részidőt nem mértek)
Snitchgetstiches (1) teljesítette a szintidőt.
A futamot megelőzően Soreano sikeres startpróbát tett.

9. 1. HÓVIRÁG HENDIKEP (V.o.) (szintetikus pálya) 1600 m
260000, 104000, 78000, 52000, 26000 Ft

I. (2) **Megintő** 64.0 Jirí Palík **56.5** 6.8 *200*
3pk Anabaa Blue - Megkapó / The Bogberry (Csupor Ferenc)
- Fehér ló Telivér Farm Egylet Egyesülete
II. (1) **Tulsa** 64.0 Panyi Mátyás **54** 5.5 *194*
III. (4) **Irdatlan** 60.0 Kovács Milán **48.5** 1.6 *252*
IV. (6) **Bryan** 56.5 Suták Csenge **33** 7.7 *250*
V. (3) **Allegro Assai** 61.0 ifj. Fejes Lajos **30.5** 6.1 *245*
6. **Masarati Twister** 57.5 Kolumbán Örs **35** 4.1 *4*
Lefutási idő: 1:43.0
Biztosan: 2 1/2, 1 1/2, 3 1/2, 7, fej
Verseny közben Irdatlan (4) szerszámbalesetet szenvedett.
Büntetések: Maronka Gábor 5.000 Ft (szemellenző: Masarati Twister), Panyi Mátyás 13.000 Ft (ostor).
Tét: 6,8 **Hely:** 3,3/1,6 **Befutó:** 2-1/21,7 **Hármasbefutó:** 2-1-4/48,4

10. 2. IBOLYA HENDIKEP (III.o.) (szintetikus pálya) 1600 m
380000, 152000, 114000, 76000, 38000 Ft

I. (4) **Dariya** 59.5 Stanislav Georgiev **70** 1.4 *194*
3sk Anodin - Decision / Kentucky Dynamite (Stanislav Georgiev)
- SPORT SANDROVO OOD
II. (3) **Liebeskind** 60.0 Panyi Mátyás **55** 4.5 *255*
III. (6) **Ferrari Twister** 57.0 Nagy Norbert **58** 5 *246*
IV. (5) **Vendy Mast** 59.0 Jaroslav Línek **51.5** 8.4 *241*
V. (2) **Katchanka** 60.5 Kelemen Zénó **36** 8.4 *245*
6. **Zvarovska** 65.5 Gulyás Szabolcs **40.5** 9 *243*
Lefutási idő: 1:40.9
Igen könnyen: 8, 5/4, 5/4, 16, 1/2
Verseny közben Katchanka (2) szerszámbalesetet szenvedett.
A Versenyintézőség elrendelte Dariya (4) doppingvizsgálatát.
Tét: 1,4 **Hely:** 1,1/1,7 **Befutó:** 4-3/6 **Hármasbefutó:** 4-3-6/12,3

11. 3. NYERETLENEK VERSENYE (V.kat.)(szintetikus pálya) 1600 m
265000, 106000, 79500, 53000, 26500 Ft

I. (1) **Fearless Futures** 59.5 Gönczi Rebeka **56.5** 5.6 *IRE*
3sm Churchill - Maureen / Holy Roman Emperor (Dr. Ecsedi Ferenc) - Dr. ELF Kft.
II. (6) **Stoneheart** 59.5 Jaroslav Línek **52.5** 5.2 *209*
III. (9) **Star Red Dwarf** 54.5 Hrubos Boróka am. **47** 13.9 *166*
IV. (5) **Ready As A Rock** 56.0 Kovács Réka **41.5** 19.1 *2*
V. (2) **Iron John** 57.0 Kolumbán Örs **40** 17 *-*
6. **Success de Cerisy** 58.0 Stanislav Georgiev **32.5** 2.5 *209*
7. **Makadám** 59.5 Nagy Tamás **31.5** 6.6 *-*
8. **Marmarah** 58.0 Suták Csenge **29.5** 4.1 *FR*
9. **Kerengő** 59.5 Bihari Alexandra **24** 10.9 *262*
10. **Poker Heart** 56.0 Török Anna am. **20.5** 19.1 *226*
Lefutási idő: 1:43.1
Könnyen: 4, 1/2, 7, 2 1/2, 9, 2 1/2, nyak, 7, rfej.
A Versenyintézőség megkérdezte Stanislav Georgiev idomárlovast Success de Cerisy (10) lovaglásával kapcsolatban, a kapott magyarázatot tudomásul vette. Nevezett idomárlovas bejelentette, hogy nem fogadja el Success de Cerisy (10) futását.
Büntetések: Farkas Levente 5.000 Ft (szemellenző: Ready As A Rock),
Tét: 5,6 **Hely:** 2,2/1,9/7 **Befutó:** 1-6/21,8 **Hármasbefutó:** 1-6-9/411,4

12. 4. HÁROMÉVESEK VERSENYE (IV.kat.) (szintetikus pálya) 1600 m
355000, 142000, 106500, 71000, 35500 Ft

I. (3) **Rémkirály** 56.5 Ördög Alen **57** 18.8 *234*
3pm Red Jazz - Riapriamo Le Ali / Moss Vale (Molnár Gyöngyi) - Molnár Gyöngyi
II. (2) **Maxim** 60.0 Bakos Gábor **60.5** 7 *210*
III. (4) **Saidin** 60.0 Jaroslav Línek **59** 2.9 *ITY*
IV. (6) **Snow Hawk** 58.5 Nagy Norbert **53.5** 3.5 *262*
V. (1) **Lavalon** 60.0 Stanislav Georgiev **48** 2.5 *ITY*
6. **Samurai Eagle** 60.0 Jirí Palík **44.5** 4.1 *244*
Lefutási idő: 1:41.8
Küzdelem: nyak, 5/4, 4, 7, 3 1/2
Célfotó az I. helyre..
Tét: 18,8 **Hely:** 2,1/1,9 **Befutó:** 3-2/72,1
Hármasbefutó: 3-2-4/691,1

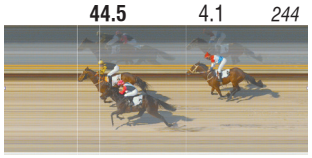

13. 5. GYÖNGYVIRÁG HENDIKEP (V/b.) (szintetikus pálya) 1200 m
240000, 96000, 72000, 48000 Ft

I. (2) **Run Ripli Forward** 62.0 Suták Csenge **37.5** 1.4 *156*
4pk Morpheus - Red Rosanna / Bertolini (Suták János) - Sutákné Máté Ágnes
II. (6) **Princess Passion** 55.0 Bihari Alexandra **28** 3.4 *247*
III. (3) **Miszter X** 58.0 Panyi Mátyás **37** 4.7 *3*
IV. (4) **Luck Stone** 57.0 Kriskó Norbert **-** 3.2 *258*
Lefutási idő: 1:16.2
Biztosan: 2 1/2, rnyak., 16
Célfotó a II. helyre.
Vaslady (1) és Fleeting Vision (5) állatorvosi javaslatra nem indult.
Büntetések: Bihari Alexandra 12.000 Ft (ostor), Panyi Mátyás 12.000 Ft (ostor).

Tét: 1,4 **Hely:** 1/1 **Befutó:** 2-6/4,1 és 2- nem induló/1,4
Hármasbefutó: 2-6-3/13,1 és 2-6- nem induló/4,1 és 2- nem induló- nem induló/1,4

14. 6. ARANYESŐ HENDIKEP (IV.o.) (szintetikus pálya) 1100 m
320000, 128000, 96000, 64000, 32000 Ft

I. (6)	**Maxson Hill** 50.5 Tornai Janka am.	**45.5**	4.3	*258*

5pher Maxios - Sonka / Desert Prince (Ribárszki Sándor) - Rácürmös Bt.

II. (5)	**Xman** 57.0 Suták Csenge	**51.5**	3.6	*241*
III. (3)	**Messina** 61.5 Jaroslav Línek	**48**	2.6	*243*
IV. (2)	**Meglepetés** 61.0 Kovács Milán	**46.5**	4.5	*6*
V. (4)	**Kötéltáncos** 54.5 Panyi Mátyás	**39.5**	9.9	*254*
0	**Sweet Siccu** 60.5 Szőke Dániel	**-**	3.6	*258*

Lefutási idő: 1:07.6
Biztosan: 1/2, 8, 1, nyak
Sweet Siccu (1) a start pillanatában megvált lovasától.
Büntetések: Stanislav Georgiev 5.000 Ft (próbagalopp elmulasztása: Sweet Sicu), Jaroslav Línek 10.000 Ft (befutóban való egyenes irány).
Tét: 4,3 **Hely:** 1,5/1,3 **Befutó:** 6-5/33,1 **Hármasbefutó:** 6-5-3/101,7

15. 7. TAVASZI HENDIKEP (I.o.) (szintetikus pálya) 2000 m
500000, 200000, 150000, 100000, 50000 Ft

I. (1)	**Avoiding Water** 63.0 Kolumbán Örs	**73**	2.8	*257*

5pher Sidestep - Aalsmeer / Invincible Spirit (Maronka Gábor) - EPALEK S.R.L.

II. (5)	**Fragile Planet** 51.0 Bihari Alexandra	**58**	11.1	*257*
III. (4)	**Trip Jone Decerisy** 57.0 Suták Csenge	**59.5**	7.7	*ITY*
IV. (3)	**Marsellus Wallace** 60.5 Jirí Palík	**62**	4.8	*228*
V. (2)	**Amazing Allegra** 62.0 Nagy Norbert	**61.5**	4.2	*88*
6.	**Running Wild** 50.0 Mocsinka Vivien	**-**	3.4	*128*

Lefutási idő: 2:08.4
Könnyen: 5, 2 1/2, 1, 2, 18
A Versenyintézőség elrendelte Avoiding Water (1) doppingvizsgálatát.
Tét: 2,8 **Hely:** 1,5/1,7 **Befutó:** 1-5/20 **Hármasbefutó:** 1-5-4/83,1

16. 8. NYERETLENEK VERSENYE (V.kat.) (szintetikus pálya) 1900 m
265000, 106000, 79500, 53000, 26500 Ft

I. (2)	**Elenium Sts** 60.0 ifj. Kozma István	**53.5**	2.1	*265*

3sm Buratino - Eclaircie / Thunder Gulch (Kovács Sándor) - Gohorse-stars Kft.

II. (4)	**Juharliget** 60.0 Stanislav Georgiev	**49.5**	4.5	*226*
III. (8)	**Stamina** 59.0 Jaroslav Línek	**46.5**	8.6	*244*
IV. (5)	**Bergspitze** 55.0 Fézer Ramóna	**41.5**	9.9	*126*
V. (6)	**Flower of Paradise** 58.5 Suták Csenge	**43.5**	7.1	*253*
6.	**Grangarde** 60.0 Nagy Norbert	**43.5**	5.5	-
7.	**Acer** 60.0 Jirí Palík	**-**	7.4	-
8.	**Pannon Force DL** 58.5 Nagy Tamás	**-**	7.9	-

Lefutási idő: 2:03.5
Könnyen: 4, 2, 5/4, 1 1/2, 1 1/2, 22, 4
Tét: 2,1 **Hely:** 1,7/1,7/3,6 **Befutó:** 2-4/4,5 **Hármasbefutó:** 2-4-8/18,3

Versenyintézőség: Ballai Richárd, Ferenci Gergő, Leányfalvi Ferenc
15-17 fok, napos idő, jó pálya.

Elérhetőségek

Kincsem Nemzeti Lóverseny és Lovas Stratégiai Kft.,
Magyar Lóversenyfogadást-szervező Kft.:
1101 Budapest, Albertirsai út 2-4.
Tel.: (+36) 1/433-0520
Fax: (+36) 1/433-0521
E-mail: info@kincsempark.hu; Website: www.lovifogadas.hu
Ügyvezető igazgató: Pécsi István
Magyar Lovaregylet:
1101 Budapest, Albertirsai út 2-4. Tel./fax.: (+36) 1/264-2202
Turfárusítás:
a Kincsem Park teherportáján a megjelenés napján 9 órától, valamint a fogadóirodákban csütörtök délutántól.
Lóversenyzést Felügyelő Bizottság: dr. Schweickhardt Márta elnök, Zámbori Márta, Szécsi Rezső, Prutkay Zoltán, dr. Tuska Pál
Versenyintézőség: Ballai Richard, Barna Mónika, Ferenci Gergő, Hejüsz Attila, Kállainé Vojnár Márta, Krebs András, Leányfalvi Ferenc, dr. Orczán Zsolt, Pál László, Zalai Krisztina
E-mail: lejelentes@kincsempark.hu
Tel.: (+36) 1/433-0524
Versenytitkár: Csapkovits Tamás
Hendikepper bizottság: dr. Gaál Szabolcs, Hesp József, Smulovics Zoltán
Állatorvos: dr. Szabó Ferenc
Pályafelügyelő: Hammersberg Elemér, Zilahy István
Fogadásszervezés: Czinege Judit
Indító: Kovács Botond
Segédindító: Pál László
Azonosító bíró, nyergelő bíró: Pesti Adrián
Mázsáló: Bálint Sándorné
Célbíró, célfotó: Köteles Anna
Bemondó: Hegedűs Hajnalka

Tisztelt idomárok!

A lejelentéseket és programváltozásokat
a Versenytitkár elérhetősége mellett
a **lejelentes@kincsempark.hu** e-mail címre
vagy az első futam kimázsálásáig
a Versenyintézőség telefonszámára (06 1 433 0524)
szíveskedjenek bejelenteni.

Versenynaptár - 2022

Április

2	szombat	ügető	
3	vasárnap	galopp	
9	szombat	ügető	
10	vasárnap	galopp	
16	szombat	ügető	Pulay Kornél Emlékverseny
17	vasárnap	galopp	Káposztásmegyeri Díj
22	péntek	agár	Szezonnyitó Nagydíj
23	szombat	ügető	
24	vasárnap	galopp	
30	szombat	ügető	

Május

6	péntek	agár	
7	szombat	ügető	Dr. Borostyánkőy Tamás Emlékverseny. Ferge László Emlékverseny.
8	vasárnap	galopp	Batthyány-Hunyady Díj Nemzeti DÍj, Hazafi Díj
14	szombat	ügető	
15	vasárnap	galopp	
20	péntek	agár	Májusi Trófea
21	szombat	ügető	
22	vasárnap	galopp	
28	szombat	ügető	
29	vasárnap	galopp	

AZ EREDMÉNYEK SZÁMSZERŰ FELDOLGOZÁSA

2022. március 27.

I. Hóvirág Hendikep (V. o.) (szintetikus pálya) – 1600 m

1.	Megintő	64	=	56 1/2
2.	Tulsa	64	=	54X
3.	Irdatlan	60	=	48 1/2X
4.	Bryan	56 1/2	=	33

Biztosan: 2 1/2 – 1 1/2 – 3 1/2

Tulsa év végi formája alapján Irdatlan még komoly szerszámbalesettel is formát futott. A nyerő Megintő nagy hajrával és öt kilós javulással terítette le ellenfeleit. Bryan elsőre átlagformával jelentkezett.

II. Ibolya Hendikep (III. o.) (szintetikus pálya) – 1600 m

1.	Dariya	59 1/2	=	70
2.	Liebeskind	60	=	55X
3.	Ferrari Twister	57	=	58X
4.	Vendy Mast	59	=	51 1/2

Igen könnyen: 8 – 5/4 – 5/4

Ferrari Twister generálja és Liebeskind relatíve stabil topja a kettős megállás. Darya nagyon könnyen, nagy javulással és komoly formával sétált haza- Vendy Mast közeli negyedikként kis híján megfutott legjobb számát.

III. Nyeretlenek Versenye (V. kat.) (szintetikus pálya) – 1600 m

1.	Fearless Futures	59 1/2	=	56 1/2
2.	Stoneheart	59 1/2	=	52 1/2X
3.	Star Red Dwarf	54 1/2	=	47
4.	Ready As A Rock	56	=	41 1/2
5.	Iron John	57	=	40

Könnyen: 4 – 1/2 – 7 – 2 1/2

Talán Stoneheart formáján keresztül juthatunk el az igazsághoz. Fearless Futures első Kincsem parki versenyét könnyen nyerte, ennél jóval többet is tudhat. Star Red Dwarf tavalyi formájára hét kilót tett. Rady As A Rock jobb starttal hét és fél kilós javulást jelzett. Iron John a végén egészen közel volt, másodjára még erősebb lehet majd.

IV. Háromévesek Versenye (IV. kat.) (szintetikus pálya) – 1600 m

1.	Rémkirály	56 1/2	=	57
2.	Maxim	60	=	60 1/2X
3.	Saidin	60	=	59
4.	Snow Hawk	58 1/2	=	53 1/2

Küzdelem: nyak – 5/4 – 4

Maxim őszi, javult száma a feldolgozás alapja. Rémkirály másfél kilós javulással, némi meglepetésre verte ezt a jónak tűnő mezőnyt. Saidin tavalyi, pesti formájánál most kettővel volt erősebb. Snow Hawk év végi nyerésekor ennél majd' két klasszissal volt feljebb.

V. Gyöngyvirág Hendikep (V/b.) (szintetikus pálya) – 1200 m

1.	Run Ripli Forward	62	=	37 1/2
2.	Princess Passion	55	=	28X
3.	Miszter X	58	=	37
4.	Luck Stone	57	=	-

Biztosan: 2 1/2 – rnyak – 16

A mini mezőnyben Princess Passion formája a fix pont. Run Ripli Forward számára egy közepes teljesítmény is elég volt a sikerhez, a látottak alapján marad még benne egy győzelem. Miszter X első hendikepjében nagyjából azt hozta, amit várni lehetett tőle. Luck Stone már közel sem a régi.

VI. Aranyeső Hendikep (IV. o.) (szintetikus pálya) – 1100 m

1.	Maxson Hill	50 1/2	=	45 1/2X
2.	Xman	57	=	51 1/2X
3.	Messina	61 1/2	=	48
4.	Meglepetés	61	=	46 1/2

Biztosan: 1/2 – 8 – 1

Xman friss beállítási száma és egyben korábbi topja, valamint a szép küzdelmet követően nyerő Maxson Hill állandó legjobbja kettős kiindulást biztosít. Messina gyengébb átlagszámmal jelentkezett, ez itt egy harmadik helyre volt elegendő. Meglepetés másfél kiló híján az első napon futott számát ismételte.

VII. Tavaszi Hendikep (I. o.) (szintetikus pálya) – 2000 m

1.	Avoiding Water	63	=	73
2.	Fragile Planet	51	=	58X
3.	Trip Jone Decerisy	57	=	59 1/2
4.	Marsellus Wallace	60 1/2	=	62

Könnyen: 5 – 2 1/2– 1

Fragile Planet jól mozgott, úgy tűnik, ki lehet indulni a legjobb formájából. Avoiding Water ezt a társaságot sétálva tartotta, három és fél kilóval javította meg eddigi topformáját. Trip Jone Decerisy három és fél kilóra van többször futott legjobbjától. Marsellus Wallace tavalyi, javult száma ennél négy és fél kilóval magasabb.

VIII. Nyeretlenek Versenye (V. kat.) (szintetikus pálya) – 1900 m

1.	Elenium Sts	60	=	53 1/2
2.	Juharliget	60	=	49 1/2
3.	Stamina	59	=	46 1/2
4.	Bergspitze	55	=	41 1/2
5.	Flower of Paradise	58 1/2	=	43 1/2X

Könnyen: 4 – 2 – 5/4 – 1 1/2

Flower of Paradise harmadszor fut hasonlóan, de Juharliget első száma is lehetne a megállás, alig látszik különbség a kettő között. Elenium Sts november végi formáját a generálban nem fogadtuk el, úgy tűnik azonban, hogy az import annál jobb lehet majd a folytatásban. Stamina másodjára hét és fél kilót jött előre. Bergspitze szépen zárkózott és javult is bő tizenkét kilót.

MAGYAR TURF

Kiadja: Kincsem Nemzeti Lóverseny és Lovas Stratégiai Kft.

Felelős kiadó: Pécsi István ügyvezető igazgató

Főszerkesztő: Smulovics Zoltán

Tördelés: Kószó Dániel

Szerkesztőség: 1101 Albertirsai út 2-4. Tel.: 433-0543

HU ISSN 2416-2574

Fogadj a Kincsem+ futamaira és nemcsak milliókat nyerhetsz, de valódi izgalmakat élhetsz át mindennap!

Valódi tét, valódi izgalmakkal

Kincsem+

Kincsem+ tuti

Válassz ki 5 lovat, jelöld a szelvényen, és tedd meg a téted!

Vagy válaszd a Kincsem+ TUTI gépi fogadást!

Kihelyezendő: 2020. október 5-től visszavonásig.

Alaptét: 600 Ft

Részletek a lovifogadas.hu oldalon

Telefonos ügyfélszolgálat mindennap 7:00-19:00 között: +36-1-433-0549

SZERENCSEJÁTÉK ZRT.

LOVI LÓVERSENYFOGADÁS

www.szerencsejatek.hu

#maradjonjáték 18