KINCSEM PARK
BUDAPEST

Magyar TURF

GALOPP
LXXVII. ÉVFOLYAM
31. (10) SZÁM
2022.
MÁJUS 29.
300 FT

VASÁRNAPI GALOPP

TOUR TO PARIS DÍJ

200.000 FT JACKPOT

Fogadásoddal most nem csak a napi futamon nyerhetsz!

Fogadószelvényeddel automatikusan részt vehetsz a heti sorsoláson és a bónusz sorsoláson, ahol extra nyeremények várnak!

Vásárolj a Magyar Lóversenyfogadást-szervező Kft. offline termináljain 2022. május 2. és május 29. között egy szelvényen legalább 1.200 Ft értékű fogadást és a szelvényed automatikusan részt vesz a vásárlás hetéhez tartozó heti és a bónusz sorsoláson.
A nyereményjátékban csak a Magyar Lóversenyfogadást-szervező Kft. által üzemeltetett offline terminálokon vásárolt, egy szelvényen legalább 1.200 Ft értékű fogadások (a szelvény bármely Játék, Játékok bármely kombinációja által elérheti a minimum 1.200 Ft-ot) vesznek részt.

Heti nyeremények

1 db 50.000 Ft pénznyeremény
4 db egyenként 25.000 Ft pénznyeremény

Bónusz nyeremény

1 db 250.000 Ft pénznyeremény
1 db 100.000 Ft pénznyeremény
1 db 50.000 Ft pénznyeremény

HETI SORSOLÁSOK

Vásárlás ideje: 2022. május 2-8. – Heti sorsolás napja: 2022. május 9., hétfő
Vásárlás ideje: 2022. május 9-15. – Heti sorsolás napja: 2022. május 16., hétfő
Vásárlás ideje: 2022. május 16-22. – Heti sorsolás napja: 2022. május 23., hétfő
Vásárlás ideje: 2022. május 23-29. – Heti sorsolás napja: 2022. május 30., hétfő

BÓNUSZ SORSOLÁS

Vásárlás ideje: 2022. május 2.-29. – Bónusz sorsolás napja: 2022. május 30., hétfő

A hivatalos nyereményjegyzék az egyes sorsolásokat követően a Magyar Lóversenyfogadást-szervező Kft. honlapján kerül közzétételre. A nyereményjátékban részt vevő fogadószelvények ellenőrizhetők az adott heti, valamint a bónusz sorsolást követően (a sorsolás napján 17:00 órától).
A fogadószelvény ellenőrzése a vásárlás hetét követő heti, valamint a bónusz sorsolás után a fogadó felelőssége! A kisorsolt nyertes játékok birtokosai a nyereményükért a Magyar Lóversenyfogadást-szervező Kft-nél, a +36 30 658 02 59 telefonszámon jelentkezhetnek, legkésőbb az adott sorsolás napját követő 40 napon belül, amely határidő jogvesztő.
Szerencsejátékban 18 éven aluli személyek nem vehetnek részt, így nem is pályázhatnak, nyereményre nem jogosultak.

Kihelyezendő: 2022. május 2. és 29. között

További részletek és a részvételi- és játékszabályzat megtalálható a lovifogadas.hu honlapon.

SZERENCSEJÁTÉK ZRT.

LOVI

18 #maradjonjáték

A vasárnapi galoppon induló lovasok jegyzéke

Bakos Gábor	I., III., IV., V., VI.
Benedek Zoltán	IV., V., VI.
Benkő Ádám	VIII.
Bihari Alexandra	III., V.
Cserei Szabolcs	I., II.
Farkas Dorottya	IV.
Fézer Ramóna	VII.
Gönczi Rebeka	V., VIII.
Homoki Norbert	III.
Hrubos Boróka am.	IV.
ifj. Fejes Lajos	IV.
Jaroslav Línek	I., IV., V., VI., VII., VIII.
Kelemen Zénó	I., II., IV., V.
Kiss Renáta am.	IV.
Kolumbán Örs	I., II., III., IV., VI., VIII.
Koricsánszky Virág am.	IV.
Kovács Milán	I., III., IV., V.
Kriskó Norbert	I., VI.
Májer Cintia am.	VII.
Mocsinka Vivien	II., III., IV., V., VI., VII.
Nagy Norbert	VIII.
Nagy Tamás	II., IV., V., VII., VIII.
Ördög Alen	I., II., IV., V., VII.
Sándor Péter	I., IV.
Suták Csenge	II., III., VI., VII., VIII.
Szendrei-Balogh Ágnes	I., II.

A vasárnapi galoppon indulónak jelentett lovak jegyzéke

Acer (GER)	III.
Al Zaker (IRE)	III.
Amaranta	II.
Bergspitze (GER)	VII.
Black Kenia (IRE)	I.
Bratheneum	IV.
Brownie	IV.
Bryan	VII.
Buraq Prince (IRE)	V.
Capo La Gala (GB)	V.
Cirkónia	I.
Cirmi Sts (IRE)	IV.
Crystal Night (IRE)	VI.
Cupido	IV.
Dante Pokla (FR)	I.
Demon Slayer (GB)	V.
Diablo Sts (IRE)	VIII.
Easy Cash	I.
El Prado's Joy (GB)	VIII.
Expect No Mercy (FR)	IV.
Flower of Paradise (FR)	VII.
Galiaspeed (FR)	I.
Geisha	VI.
Grangarde	IV.
Guriga Gold	III.
Hajnalmadár	IV.
Heebie Jeebies (GB)	IV.
Irdatlan	II.
Iron John	IV.
Júlia	V.
Kaliyann (IRE)	V.
Legionar Srb (IRE)	VIII.
Leó	VI.
Lex Emperor (GB)	I.
Liebeskind (GER)	IV.
Madona Twister (CRO)	I.
Marlon	VIII.
Masarati Twister (GER)	III.
Meglátó	VI.
Mesetár	VI.
Messina (SVK)	II.
Mishie Bel (IRE)	VII.
Mr Viktor	V.
Nebáncsvirág (IRE)	VIII.
Oba Hara (GB)	VIII.
Outback Opal (GB)	V.
Poccomio (IRE)	I.
Poker Heart	III.
Préri Lady	VII.
Qltusz	V.
Rémkirály (IRE)	II.
Ribizli	III.
Római Lány	VIII.
Rubikon	IV.
Rysk Couver (FR)	I.
Sakk Matt	V.
Silenus	IV.
Sir Sherlock (GB)	IV.
Soreano (GER)	III.
Sunshine Meadow (FR)	V.
Sweet Siccu (IRE)	II.
Szibill	I.
Szumátra	VII.
Tempó	VII.
Tinilány	VI.
Ultra Pont (FR)	VI.
Vendy Mast (SVK)	IV.
Waslawi (IRE)	II.
World Hunter (GER)	IV.
Xman	II.
Zenrikó	II.

A vasárnapi galoppon indulónak jelentett lovak futtatóinak jegyzéke

Álmodó Tanácsadó Kft.
Anton Zevnik
Balogh Heike
BARKOV - RACING Kft.
Belracing SU
Bihari Alexandra
Braca Vatic, SRB
BUZÁSI Kft.
Dr. ELF Kft.
Dr. Suták Vanda
EKINOKS EOOD
Equicomm Magyarország Kft.
EQUUS-IMPERIAL Kft.
Farkas László Balázsné
Fehér ló Telivér Farm Egylet Egyesülete
FOLKERT-FORTUNA 2015 Kft.
GERMAN 81 EOOD
Girodin-Garázs Kft.
GÖNCZI ,98 KFT
GPS Kontrol s.r.o.
Green Place Kft.
Grósz Gyula
Jeles László
Kelemen László
Kóczián József
KOLOZSI RANCH s.r.o.
KORONA S.E.
Lords of Horses Kft.
Mikó Károly
Molnár Gyöngyi
Monosbor Kft.
Mucsi Enikő
Orsós Teréz
Pavel Vigas - Vimar
Ribárszki Sándor
RRD Training & Racing Kft.
RUHLAND KFT.
Salty and Sweet Kft.
SKU Sendekovic, SRB
SPORT SANDROVO OOD
Sutákné Máté Ágnes
TAHI STUD Kft.
Telivér Farm Kft.
Tormási Gyula
Törökszentmiklósi Mg. Zrt.
Zala Grill & Fruit Kft.

A nap nyerője

A délután 1200 méteres nyeretlenjéből húzzuk elő a „tutit", aki véleményünk szerint **Poccomio** lehet. Az import hároméves mindhárom eddigi versenyében jól ment és hasonló, ehhez a mezőnyhöz mérten magas formát igazolt. Legutóbb a Hazafi Díjban sem volt túlságosan távol a nyerőtől, most már egyértelműen győzelmet várunk tőle.

Meglepetés ló

Szerepelt már ebben a rovatban **Masarati Twister**, de akkor nem okozott meglepetést, mint ahogy elmondható, hogy idén nem talál magára a német hároméves. Ezúttal már a legalsó hendikep kategóriában próbálkozik, ráadásul ismét rövidre, ha megfutja akár csak közepes számát, könnyedén az első három között köthet ki.

Napi lóversenyprogram - 2022. május 29., vasárnap

Kincsem Park	**pálya: 11**	14.00	14.30	15.05	15.40	16.15	16.45	17.15	17.50	
Kincsem+	**pálya: 1**	15.15								

A Kincsem+ futam részletes versenyprogramját keresse a www.lovifogadas.hu oldalon!

A vasárnapi galopp versenyfeltételei

78/I. NYERETLENEK VERSENYE (V.kat.) (szintetikus pálya) 1200 m
50.350 Ft (25.175, 15.105, 10.070 Ft) tenyésztési prémium a hazai tenyésztésű ló tenyésztőjének. 50.350 Ft (25.175, 15.105, 10.070 Ft) tulajdonosi prémium a hazai tenyésztésű ló futtatójának. Hazai idomításban álló nyeretlen 3é lovaknak. Teher 62 kg. A hendikepre minősített, 2.-3.-nak helyezve nem volt lovaknak 2 kg, 4.-5.-nek helyezve nem volt lovaknak 4 kg eng. Indulóadási díj 5300 Ft.

79/II. DUCE HENDIKEP (II.o.) (szintetikus pálya) 1200 m
83.600 Ft (41.800, 25.080, 16.720 Ft) tenyésztési prémium a hazai tenyésztésű ló tenyésztőjének. 83.600 Ft (41.800, 25.080, 16.720 Ft) tulajdonosi prémium a hazai tenyésztésű ló futtatójának. 3é -6,5 4é és idb. lovaknak -1 Indulóadási díj 8800 Ft.

80/III. FIRE FOR GOGA HENDIKEP (V/b.) (szintetikus pálya) 1300 m
45.600 Ft (22.800, 13.680, 9.120 Ft) tenyésztési prémium a hazai tenyésztésű ló tenyésztőjének. 45.600 Ft (22.800, 13.680, 9.120 Ft) tulajdonosi prémium a hazai tenyésztésű ló futtatójának. Hazai idomításban álló 3é +21 4é és idb. lovaknak +27 Indulóadási díj 4800 Ft.

81/IV. POTÁSSY JÁNOS EMLÉKVERSENY HENDIKEP (III.o.) 1600 m
72.200 Ft (36.100, 21.660, 14.440 Ft) tenyésztési prémium a hazai tenyésztésű ló tenyésztőjének. 72.200 Ft (36.100, 21.660, 14.440 Ft) tulajdonosi prémium a hazai tenyésztésű ló futtatójának. 3é -0,5 4é és idb. lovaknak +6 Indulóadási díj 7600 Ft.

82/V. NYERETLENEK VERSENYE (V.kat.) (szintetikus pálya) 1600 m
50.350 Ft (25.175, 15.105, 10.070 Ft) tenyésztési prémium a hazai tenyésztésű ló tenyésztőjének. 50.350 Ft (25.175, 15.105, 10.070 Ft) tulajdonosi prémium a hazai tenyésztésű ló futtatójának. Hazai idomításban álló nyeretlen 3é és idb. lovaknak. Teher 3é 58 1/2 kg, 4é és idb. 65 kg. A hendikepre minősített, 2.-3.-nak helyezve nem volt lovaknak 2 kg, 4.-5.-nek helyezve nem volt lovaknak 4 kg eng.
Indulóadási díj 5300 Ft.

83/VI. NYERETLEN KÉTÉVESEK VERSENYE (IV.kat.) 900 m
67.450 Ft (33.725,20.235, 13.490 Ft) tenyésztési prémium a hazai tenyésztésű ló tenyésztőjének. 67.450 Ft (33.725,20.235, 13.490 Ft) tulajdonosi prémium a hazai tenyésztésű ló futtatójának. Hazai idomításban álló nyeretlen 2é lovaknak. Teher 58 kg. Indulóadási díj 7100 Ft.

84/VII. POWER OF ANGEL HENDIKEP (V.o.) (szintetikus pálya) 2200 m
49.400 Ft (24.700, 14.820, 9.880 Ft) tenyésztési prémium a hazai tenyésztésű ló tenyésztőjének. 49.400 Ft (24.700, 14.820, 9.880 Ft) tulajdonosi prémium a hazai tenyésztésű ló futtatójának. Hazai idomításban álló 3é +12 4é +20 5é és idb. lovaknak +21,5
Indulóadási díj 5200 Ft.

85/VIII. TOUR TO PARIS DÍJ (I.kat.) 900 m
133.000 Ft (66.500, 39.900, 26.600 Ft) tenyésztési prémium a hazai tenyésztésű ló tenyésztőjének. 133.000 Ft (66.500, 39.900, 26.600 Ft) tulajdonosi prémium a hazai tenyésztésű ló futtatójának. 3é és idb. lovaknak. Teher 3é 54 kg, 4é és idb. 59 kg. A folyó és a múlt évben nyert minden 450.000 Ft értékű versenyért 1 kg, 705.000 Ft értékű versenyért 2 kg, 805.000 Ft értékű versenyért 3 kg, 1.500 000 Ft értékű versenyért 4 kg több, éspedig halmozva 5 kg-ig. Bármely évben nyert 450.000 Ft értékű korteherversenyért 1 kg több. A folyó évben nyert 450.000 Ft értékű korteherversenyért 1 kg, két 450.000 Ft értékűért 2 kg külön több. A folyó és a múlt évben 390.000 Ft értékű korteherversenyt nem nyert lovaknak 1 kg eng. Indulóadási díj 14000 Ft.

Hivatalosan közlik

GALOPP HATÁROZATOK (2022. május 24.)

51/2022. LFB galopp határozat: az LFB a 2022. évi galopp versenyszezonra az alábbi működési engedélyeket adta ki:

Zsokéjelölt - Kmety Szilvia Rita

Amatőrlovas - Fülöp Zita és **Deiacobis Alice**

52/2022. LFB galopp határozat: az LFB Stanislav Georgiev idomár-lovas kérelmét (2022. május 8., 53. III. Papp Sándor Emlékverseny Hendikep) elutasítja és a V.I. döntését helybenhagyja.

2022.05.29 **I. FUTAM** **14:00** (78)

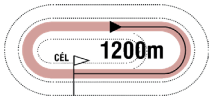

Pálya: **11 - Kincsem Park**
A futam neve: **NYERETLENEK VERSENYE** (V.kat.) **(szintetikus pálya)**
Összdíjazás: **530000 Ft** (265000, 106000, 79500, 53000, 26500)
Egyéb információ: **A Connolly's RED MILLS különdíja a győztes ló idomárjának. Díjátadás versenynapon kívül!**

1 Dante Pokla (FR) — 62.0 Kriskó Norbert (8,0-2) — (Kék, sárga szegélyes ujjak, k-s. gyűrűs sapka)

3 pher Due Diligence (USA) - Deauville Diva (IRE) / Lawman (FR) — **Bakos Eszter** — **Istálló: Fortuna i.**

Startbox: 6 — Élet stat.: 2, 0-0, 0 Ft — 2022: 2, 0-0, 0 Ft — 2021: 0, 0-0, 0 Ft — Tenyésztő: S.C.E.A. Elevage D'Yllome — 65

2022.05.15	**6/11**	**39**	1400	Kincsem Park	(j)	V. kat.	Kriskó Norbert	62.0	1:28.0	54	(19)	Surprise of Easter-Princess Emin-Girl At Work
2022.04.24	**13/13**	**24**	1600	Kincsem Park	(j)	V. kat.	Kriskó Norbert	61.0	1:44.1	53	(29)	Sorento-Masamód-Katalena

2 Easy Cash — 62.0 Kolumbán Örs (2.5) (31,9-5) — (Fekete, piros ujjak és sapka)

3 pm Ivanhoe (GB) - Ensure (GB) / Three Valleys (USA) — **Harakály István** — **Istálló: Budapesti i.**

Startbox: 3 — Élet stat.: 2, 0-1, 26500 Ft — 2022: 2, 0-1, 26500 Ft — 2021: 0, 0-0, 0 Ft — Tenyésztő: Jenczer Katalin — 66

2022.05.15	**5/8**	**43**	1200	Kincsem Park	(j)	V. kat.	Kolumbán Örs	57.0	1:15.3	53	(7.5)	Hajnalmadár-Makadám-Azzurro
2022.04.24	**10/10**	**-**	1400	Kincsem Park	(j)	V. kat.	Ján Havlík	58.5	1:28.1	50.5	(48)	Dame Shelby-Surprise of Easter-Xinoníma

3 Lex Emperor (GB) * — 62.0 Kovács Milán (2.5) (25,3-5) — (Királykék, arany ujjak, királykék karszalag, a.-k. sapka)

3 pm Bated Breath (GB) - Lifting Me Higher (IRE) / Sea The Stars (IRE) — **Ribárszki Sándor** — **Istálló: Rádi i.**

Startbox: 10 — Élet stat.: 1, 0-0, 0 Ft — 2022: 1, 0-0, 0 Ft — 2021: 0, 0-0, 0 Ft — Tenyésztő: The Pocock Family — 65

2022.05.15	**8/11**	**23**	1400	Kincsem Park	(j)	V. kat.	Kovács Milán	59.5	1:28.0	54	(32)	Surprise of Easter-Princess Emin-Girl At Work

4 Black Kenia (IRE) * — 60.5 Cserei Szabolcs (2.5) (11,0-2) — (Fehér-zöld-piros és piros sapka)

3 pk Vadamos (FR) - Adjala (IRE) / Shamardal (USA) — **Stanislav Georgiev** — **Istálló: SANDROVO**

Startbox: 7 — Élet stat.: 1, 0-0, 0 Ft — 2022: 1, 0-0, 0 Ft — 2021: 1, 0-0, 0 Ft — Tenyésztő: E. Aimee &J. Wallace — 65

2022.05.15	**9/11**	**22**	1400	Kincsem Park	(j)	V. kat.	Stanislav Georgiev	60.5	1:28.0	54	(34)	Surprise of Easter-Princess Emin-Girl At Work
2021.10.09	**7/8**	**-**	1400	Warszawa	(3,0)	II. kat.	S. Abaev	56.0	1:27.6	-	(14)	Palm Club-Signor Cava-Sigismundus Rex

5 Cirkónia — 60.5 Kelemen Zénó (2.5) (24,1-2) — (Zöld, fekete váll, zöld sapka)

3 pk Anabaa Blue (GB) - Chiaraluna (SVK) / Bully Pulpit (USA) — **Jozef Roszival** — **Istálló: Kolozsi Ranch**

Startbox: 2 — Élet stat.: 4, 0-3, 237000 Ft — 2022: 3, 0-2, 130500 Ft — 2021: 1, 0-1, 106500 Ft — Tenyésztő: Bábolna Nemzeti Ménesbirtok — 59

2022.05.08	**2/6**	**46.5**	1200	Kincsem Park	(j)	V. o.	Szőke Dániel	60.0	1:16.7	31	(3.5)	Princess Passion-Cirkónia-Acer
2022.04.10	**5/9**	**46.5**	1600	Kincsem Park	(j)	V. kat.	Milan Zatloukal	59.5	1:40.3	54	(7.5)	Tulsa-Capo La Gala-Agreement
2022.03.20	**8/10**	**33**	1600	Kincsem Park	(j)	V. kat.	Kovács Milán	59.5	1:42.9	58	(23)	Tábornagy-Patient Man-Wind Princess
2021.11.14	**3/8**	**46.5**	1400	Kincsem Park	(j)	IV. kat.	ifj. Kozma István	57.5	1:29.8	54	(6)	Ferrari Twister-Tiger Lily-Cirkónia

6 Galiaspeed (FR) * — 60.5 Szendrei-Balogh Ágnes (2,0-1) — (Fekete, piros szegély és sapka)

3 pk Galiway (GB) - Becquaspeed (FR) / Country Reel (USA) — **Tormási Gyula** — **Istálló: Pikk Dáma i.**

Startbox: 4 — Élet stat.: 1, 0-0, 0 Ft — 2022: 1, 0-0, 0 Ft — 2021: 0, 0-0, 0 Ft — Tenyésztő: Guy Pariente Holding — 65

2022.05.15	**11/11**	**-**	1400	Kincsem Park	(j)	V. kat.	Szendrei-Balogh Ágnes	60.5	1:28.0	54	(48)	Surprise of Easter-Princess Emin-Girl At Work

7 Madona Twister (CRO) — 60.5 Ördög Alen (3.5) (21,2-6) — (Piros, fekete korona és sapka)

3 szk Kastillo (GER) - Magic Victory (GB) / Vettori (IRE) — **Korona Károly** — **Istálló: Korona S.E.**

Startbox: 5 — Élet stat.: 2, 0-1, 26500 Ft — 2022: 1, 0-1, 26500 Ft — 2021: 1, 0-0, 0 Ft — Tenyésztő: Andjelko Jurkic — 65

2022.05.15	**5/11**	**35.5**	1400	Kincsem Park	(j)	V. kat.	Ördög Alen	57.0	1:28.0	54	(17)	Surprise of Easter-Princess Emin-Girl At Work
2021.09.19	**12/12**	**-**	1400	Kincsem Park	(3.0)	IV. kat.	Mészáros Zsolt	57.0	1:27.1	54	(számt.)	Régi Csibész-Golden Boy-Stoneheart

8 Rysk Couver (FR) * — 60.5 Bakos Gábor (5,0-4) — (Kék, fehér csillagok, kék sapka)

3 pk George Vancouver (USA) - Risky Strait (FR) / High Chaparral (IRE) — **Fézer Róbert** — **Istálló: RRD Training & Racing**

Startbox: 8 — Élet stat.: 2, 0-0, 0 Ft — 2022: 2, 0-0, 0 Ft — 2021: 0, 0-0, 0 Ft — Tenyésztő: Isabelle Corbani, Valerie Travers, Johann Travers — 65

2022.05.15	**10/11**	**20**	1400	Kincsem Park	(j)	V. kat.	Homoki Norbert	60.5	1:28.0	54	(36)	Surprise of Easter-Princess Emin-Girl At Work
2022.04.24	**9/9**	**-**	1400	Kincsem Park	(j)	V. kat.	Fézer Ramóna	53.5	1:29.9	59.5	(44)	Senorita Rapido-Gospodar-Gato Pardo

9 Szibill — 60.5 Sándor Péter (3.5) (4,0-1) — (Sötétkék)

3 pk Steady As A Rock (FR) - Szibilla / Atheneum (IRE) — **Dejan Davidovic** — **Istálló: Telivér Farm i.**

Startbox: 1 — Élet stat.: 0, 0-0, 0 Ft — 2022: 0, 0-0, 0 Ft — 2021: 0, 0-0, 0 Ft — Tenyésztő: Bácsalmási Agráripari Zrt. — -

10 Poccomio (IRE) — 58.5 Jaroslav Línek (20,4-10) — (Fekete, kék kockás szalag és ujjak, s.kék sapka)

3 pk Dandy Man (IRE) - Pilot Hill (IRE) / Intikhab (USA) — **Stanislav Georgiev** — **Istálló: Sindikat Prumus**

Startbox: 9 — Élet stat.: 3, 0-2, 97500 Ft — 2022: 2, 0-1, 26500 Ft — 2021: 1, 0-1, 71000 Ft — Tenyésztő: Ballyhane Stud — 56

2022.05.08	**10/13**	**52**	1600	Kincsem Park	(3.0)	Gd-3	Jean-Pierre Guillambert	58.0	1:35.1	67.5	(15)	Dariya-Touchdown Pass-Felicita Girl
2022.04.24	**5/10**	**47**	1400	Kincsem Park	(j)	V. kat.	Jaroslav Línek	58.0	1:28.1	50.5	(8)	Dame Shelby-Surprise of Easter-Xinoníma
2021.08.29	**4/7**	**46**	1100	Kincsem Park	(j)	IV. kat.	Jozef Parigál	58.0	1:09.4	52	(5.5)	Maxim-Szumátra-Masarati Twister

Black Kenia (IRE) 1.0 kg, Szibill 3.5 kg túlsúllyal indul. Fogadási típusok: Tét, Hely, Befutó, Hármasbefutó

A heterogén mezőnyből top lovasával és legmagasabb formájával Poccomio látszik kiemelkedni. Papíron Cirkónia van hozzá a legközelebb, ellenfele lehet. Easy Cash másodjára sokat javult, itt akár a győzelemért is harcolhat. Dante Pokla és Madona Twister kis javulással pénzes helyen végezhet. Lex Emperor és Black Kenia elsőre halványabb volt a vártnál, bármelyikük jöhet annyit előre, hogy főszereplő legyen. Galiaspeed és Rysk Couver is nagyon messze volt, sokat tehetnek rá. Szibill a mezőny egyetlen újonca, az istállóforma ajánlja.

Véleményünk: Poccomio (10) – Cirkónia (5) – Easy Cash (2) – Dante Pokla (1)

Figyelem!

A futamot megelőzően Bubek startpróbát tesz.

A jackpot összegével a fogadásszervező az adott játékban képzett nyereményalapot megnöveli.
A jackpot összegével megemelt nyereményalap a nyertes fogadók között kerül felosztásra oly módon, hogy azt a kihirdetett és kifizetett nyeremény osztalék együttesen tartalmazza.

GALOPP

100.000 Ft jackpot Tétre

2022.05.29 **II. FUTAM**

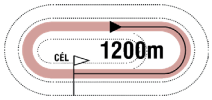

14:30

(79)

Pálya: **11 - Kincsem Park**
A futam neve: **DUCE HENDIKEP** (II.o.) **(szintetikus pálya)**
Összdíjazás: **880000 Ft** (440000, 176000, 132000, 88000, 44000)

1 Waslawi (IRE)

65.0 Kelemen Zénó (2.5) (24,1-2) (Piros, kék "V" , piros sapka)

9 sher Halling (USA) - Masaya (GB) / Dansili (GB) — **Tamara Sendekovic (SRB)** — **Istálló: SKU Sendekovic**

Startbox: 6 — Élet stat.: 16, 3-8, 2830000 Ft — 2022: 0, 0-0, 0 Ft — 2021: 10, 1-5, 832000 Ft — Tenyésztő: Rabbah Bloodstock Limited — SRB

2022.05.15	**3/8**	-	1400	Bogatic		II. kat.	Cristian Gnesi	58.0	1:25.6	-	(1.5)	Pietraia-Turn Me On-Waslawi
2022.04.24	**1/8**	-	1300	Sabac		IV. kat.	Cristian Gnesi	62.0	1:19.0	-	(orr)	Waslawi-Kinderdijk-Rudaina
2022.04.17	**2/11**	-	1400	Bogatic		II. kat.	Milan Konkolj	60.0	1:28.9	-	(1.5)	Pietraia-Waslawi-Magisztrat
2021.09.12	**2/11**	-	1400	Bogatic		I. o.	Aleksandar Sasic	61.0	1:26.1	-	(1)	Achilles Srb-Waslawi-Tajson
2021.09.04	**4/9**	-	1100	Pozarevac		Gd-3	Milan Konkolj	62.0	1:03.6	-	(9)	Never In Red-Torino Hill-Iron Boy

2 Sweet Siccu (IRE)

62.0 Cserei Szabolcs (2.5) (11,0-2) (Zöld, fekete kockák, fekete sapka)

4 sk Prince of Lir (IRE) - Sweet Chilli (IRE) / Intikhab (USA) — **Stanislav Georgiev** — **Istálló: Noémi Racing**

Startbox: 1 — Élet stat.: 8, 2-3, 1130500 Ft — 2022: 3, 1-1, 568000 Ft — 2021: 5, 1-2, 562500 Ft — Tenyésztő: Ballyhane Stud — 62

2022.05.15	**1/7**	**57.5**	1000	Kincsem Park	(3.0)	II. o.	Benkő Ádám	56.0	0:57.0	57.5	(rfej.)	Sweet Siccu-Nebáncsvirág-Messina
2022.04.17	**2/8**	**55.5**	1200	Kincsem Park	(j)	IV. o.	Cserei Szabolcs	66.0	1:14.3	50	(2)	Cirmi Sts-Sweet Siccu-Sprinter
2022.03.27	**0/6**	-	1100	Kincsem Park	(j)	IV. o.	Szőke Dániel	60.5	1:07.6	45.5		Maxson Hill-Xman-Messina
2021.11.21	**2/10**	**55**	1000	Kincsem Park	(j)	IV. o.	Cserei Szabolcs	64.5	1:00.2	51.5	(3.5)	Forgiven-Sweet Siccu-Somewhere
2021.10.31	**8/8**	**35.5**	1200	Kincsem Park	(j)	IV. o.	Cserei Szabolcs	64.5	1:12.9	55	(27)	Bastille-Római Lány-Admirable Louvre

3 Zenrikó *

60.5 Nagy Tamás (40,5-12) (Sötétkék)

4 pm Makaam (USA) - Zelnike / Palo Verde (GB) — **Dejan Davidovic** — **Istálló: Telivér Farm i.**

Startbox: 5 — Élet stat.: 5, 1-3, 451000 Ft — 2022: 3, 1-2, 424500 Ft — 2021: 2, 0-1, 26500 Ft — Tenyésztő: Bácsalmási Agráripari Zrt. — 52

2022.05.08	**5/5**	**55.5**	1200	Kincsem Park	(3.0)	Elit kat.	Nagy Tamás	58.0	1:09.0	71	(9)	Marlon-Xman-Strong
2022.04.17	**1/8**	**58**	1200	Kincsem Park	(j)	V. kat.	Nagy Tamás	60.0	1:13.9	58	(0.5)	Zenrikó-Rispetta-Botaniste
2022.04.03	**3/5**	**54.5**	1400	Kincsem Park	(j)	V. kat.	Sándor Péter	60.0	1:28.0	63.5	(6.5)	Next Page-Jumeirah Beach-Zenrikó
2021.11.07	**6/10**	**57.5**	1200	Kincsem Park	(5.1)	I. kat.	Jirí Palík	60.0	1:09.8	71	(12)	Marlon-El Prado's Joy-Catch Me
2021.10.03	**5/11**	**32.5**	1400	Kincsem Park	(j)	V. kat.	Panyi Mátyás	59.5	1:29.7	40	(8.5)	Hudson Hornet-Estepona-Linx

4 Irdatlan *

59.5 Kolumbán Örs (2.5) (31,9-5) (Sárga, lila csíkos ujjak és sárga sapka)

3 stpm Out Loud (GB) - Irish Edge (GB) / Bertolini (USA) — **Sztojka Rudolf** — **Istálló: Kóczián Dávid úr lova**

Startbox: 3 — Élet stat.: 6, 1-2, 444500 Ft — 2022: 3, 1-1, 338000 Ft — 2021: 3, 0-1, 106500 Ft — Tenyésztő: Bácsalmási Agráripari Zrt. — 67

2022.05.15	**9/10**	**42**	1600	Kincsem Park	(3.0)	II. kat.	Nagy Tamás	53.0	1:35.1	63	(22)	Arhimed-Bramastra-Bratheneum
2022.04.24	**1/6**	**58.5**	1600	Kincsem Park	(j)	V. o.	Kovács Milán	60.0	1:41.8	58.5	(9)	Irdatlan-Boy Z-Bryan
2022.03.27	**3/6**	**48.5**	1600	Kincsem Park	(j)	V. o.	Kovács Milán	60.0	1:43.0	56.5	(4)	Megintő-Tulsa-Irdatlan
2021.11.21	**3/7**	**47.5**	1300	Kincsem Park	(j)	IV. kat.	ifj. Kozma István	59.0	1:20.4	52.5	(4.5)	Cry of Joy-Cirmi Sts-Irdatlan
2021.11.07	**6/9**	**43**	1000	Kincsem Park	(5.1)	IV. kat.	Jirí Palík	59.0	0:59.4	54.5	(11)	Rémkirály-Cry of Joy-Cirmi Sts

5 Xman *

59.0 Suták Csenge (39,4-13) (Fekete, "fehér ló", fekete sapka)

5 pm Rendezvous (IRE) - Xindi / Satin Stone (USA) — **Csupor Ferenc** — **Istálló: FELTEFE**

Startbox: 8 — Élet stat.: 26, 2-21, 2337500 Ft — 2022: 3, 0-3, 518000 Ft — 2021: 9, 0-8, 652500 Ft — Tenyésztő: Bácsalmási Agráripari Zrt. — 52

2022.05.08	**2/5**	**60**	1200	Kincsem Park	(3.0)	Elit kat.	Suták Csenge	57.0	1:09.0	71	(4)	Marlon-Xman-Strong
2022.04.03	**5/5**	**58.5**	1200	Kincsem Park	(j)	I. kat.	Suták Csenge	57.5	1:12.5	70.5	(7.5)	Marlon-Blazing Comet-Báthory
2022.03.27	**2/6**	**51.5**	1100	Kincsem Park	(j)	IV. o.	Suták Csenge	57.0	1:07.6	45.5	(0.5)	Maxson Hill-Xman-Messina
2021.11.07	**3/9**	**49**	1400	Kincsem Park	(j)	IV. o.	Paizs Gábor	60.5	1:28.1	52	(2)	Gerappa Sts-Meglepetés-Xman
2021.10.10	**6/9**	**47**	1400	Kincsem Park	(j)	IV. o.	Paizs Gábor	61.5	1:28.1	49.5	(4.5)	Amaranta-Somewhere-Pacsirta

6 Rémkirály (IRE)

56.5 Ördög Alen (3.5) (21,2-6) (Fekete, sárga váll, fek. csillagos sárga ujjak és sárga s.)

3 pm Red Jazz (USA) - Riapriamo Le Ali (GB) / Moss Vale (IRE) — **Molnár Gyöngyi** — **Istálló: SZTANKOV RACING II.**

Startbox: 4 — Élet stat.: 5, 2-1, 852000 Ft — 2022: 2, 1-0, 355000 Ft — 2021: 3, 1-1, 497000 Ft — Tenyésztő: Giuseppe Piccinni — 60

2022.05.08	**6/14**	**62**	1600	Kincsem Park	(3.0)	Gd-2	Jean-Pierre Guillambert	58.0	1:34.1	70.5	(8.5)	Mágnás Miska-Black Pepper-Airburst
2022.03.27	**1/6**	**57**	1600	Kincsem Park	(j)	IV. kat.	Ördög Alen	56.5	1:41.8	57	(nyak)	Rémkirály-Maxim-Saidin
2021.11.07	**1/9**	**54.5**	1000	Kincsem Park	(5.1)	IV. kat.	Jozef Parigál	59.0	0:59.4	54.5	(2)	Rémkirály-Cry of Joy-Cirmi Sts
2021.10.17	**2/7**	**54.5**	1200	Kincsem Park	(3.8)	IV. kat.	Jozef Parigál	58.0	1:11.8	51	(0.5)	Different Illusion-Rémkirály-Master of Win
2021.09.19	**11/12**	-	1400	Kincsem Park	(3.0)	IV. kat.	Gönczi Rebeka	58.0	1:27.1	54	(30)	Régi Csibész-Golden Boy-Stoneheart

7 Messina (SVK) *

52.0 Mocsinka Vivien (21,4-6) (Sötétzöld, narancssárga gyűrűk és sapka)

5 pk Ypsilon King (GB) - Mac Pursuits (GB) / Pastorial Pursuits (GB) — **Ribárszki Sándor** — **Istálló: VIMAR**

Startbox: 2 — Élet stat.: 19, 1-14, 2025500 Ft — 2022: 2, 0-2, 228000 Ft — 2021: 9, 0-7, 923000 Ft — Tenyésztő: Pavel Vigas — 62

2022.05.15	**3/7**	**52**	1000	Kincsem Park	(3.0)	II. o.	Mocsinka Vivien	52.0	0:57.0	57.5	(1.35)	Sweet Siccu-Nebáncsvirág-Messina
2022.03.27	**3/6**	**48**	1100	Kincsem Park	(j)	IV. o.	Jaroslav Línek	61.5	1:07.6	45.5	(8.5)	Maxson Hill-Xman-Messina
2021.11.14	**7/8**	**51**	1200	Kincsem Park	(j)	III. o.	Kovács Milán	59.0	1:14.5	50	(4)	Római Lány-Watch Me-Zvarovska
2021.10.17	**2/7**	**53.5**	900	Kincsem Park	(3.8)	I. o.	Mocsinka Vivien	50.5	0:50.9	67	(nyak)	Oba Hara-Messina-Miss Calloway
2021.09.26	**2/6**	**53.5**	1200	Kincsem Park	(j)	III. o.	Jakub Pavlicek	57.5	1:14.0	60.5	(0.5)	Catch Me-Messina-Jumeirah Beach

8 Amaranta *

50.5 Szendrei-Balogh Ágnes (2,0-1) (Zöld, feh. csill., pir.-feh. csík. ujj. és p.-fehér csík.s.)

5 pk Steady As A Rock (FR) - Álommanó / Noble Law (GB) — **Tormási Gyula** — **Istálló: Group I i.**

Startbox: 7 — Élet stat.: 31, 5-14, 2733000 Ft — 2022: 3, 0-2, 170000 Ft — 2021: 12, 1-6, 736000 Ft — Tenyésztő: Rostás Miklós, Orosháza — 57

2022.05.08	**6/12**	**47**	1400	Kincsem Park	(j)	III. o.	Kelemen Zénó	55.5	1:28.3	61	(5)	Surprise of Devil-London-Brownie
2022.04.10	**5/9**	**51.5**	1400	Kincsem Park	(j)	III. o.	Milan Zatloukal	58.5	1:26.7	53.5	(1.45)	Bratheneum-Angel Secret-Sempelior
2022.03.20	**3/6**	**52**	1400	Kincsem Park	(j)	II. o.	Szendrei-Balogh Ágnes	52.0	1:28.1	58	(3)	Theblacklist-Bramastra-Amaranta
2021.11.28	**4/8**	**50.5**	1200	Kincsem Park	(j)	II. o.	Bóna Nikoletta	53.5	1:13.3	55.5	(6)	Meglepetés-Admirable Louvre-Voyager
2021.11.14	**6/8**	**52**	1200	Kincsem Park	(j)	III. o.	Májer Cintia am.	59.0	1:14.5	50	(3.5)	Római Lány-Watch Me-Zvarovska

Rémkirály (IRE) 1.0 kg túlsúllyal indul. Fogadási típusok: Tét, Hely, Befutó, Hármasbefutó

Waslawi régi ismerősként tér vissza, idén is sorra szerezte a helyezéseket, figyelmet érdemel. Sweet Siccu egyenesre küzdelem után győzött, a pönalitás ellenére itt is szerephez juthat. Zenrikó tartja remek formáját, topjával dobogós lehet. Irdatlan könnyű nyerését követően, erősebbek között messzebb végzett, ez a táv és a társaság is jobban megfelelhet neki. Xman nagy javulást jelzett az elmúlt hetekben, amennyiben ezt hendikepben igazolni tudja, megszerezheti a győzelmet. Rémkirály a Nemzeti Díjban is jól futott, visszavették a távját, papíron is jól áll. Messina nagyon közeli harmadik volt legutóbb, ismételhet. Amaranta nem sokkal maradt el stabil számától, amivel bőven lehet keresnivalója.

Véleményünk: Xman (5) – Rémkirály (6) – Irdatlan (4) – Messina (7)

GALOPP

2022.05.29 **III. FUTAM**

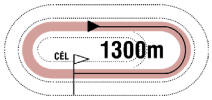

15:05

(80)

Pálya: **11 - Kincsem Park**
A futam neve: **FIRE FOR GOGA HENDIKEP** (V/b.) **(szintetikus pálya)**
Összdíjazás: **480000 Ft** (240000, 96000, 72000, 48000, 24000)

1 Guriga Gold — 66.0 Kovács Milán (2.5) (25,3-5) — (Sötétzöld, sárga vállak, karszalag, sötétzöld sapka)

3 pm Black Mast (USA) - Gloire / Road Runner — **Grósz Gyula** — **Istálló: Ilkamajor i.**

Startbox: 3 — Élet stat.: 5, 0-1, 48000 Ft — 2022: 4, 0-1, 48000 Ft — 2021: 1, 0-0, 0 Ft — Tenyésztő: Adame Károly — 64

2022.05.15	**8/10**	**34**	1600	Kincsem Park	(j)	V. o.	Panyi Mátyás	57.0	1:43.6	46	(9)	Barbarian Blue-Morning Fire-Flower of Paradise
2022.04.24	**4/8**	**41**	1400	Kincsem Park	(j)	V/b.	Kovács Milán	64.5	1:31.0	41	(3.5)	Frangipáni-Sin Lee Loh-Zinedin
2022.04.10	**8/9**	**35**	1600	Kincsem Park	(j)	V. kat.	Bihari Alexandra	61.0	1:40.3	54	(21)	Tulsa-Capo La Gala-Agreement
2022.03.20	**7/10**	**47.5**	1200	Kincsem Park	(j)	V. kat.	Bihari Alexandra	62.0	1:15.7	56.5	(11)	Night'n Gale-World Hunter-Mr Viktor
2021.10.31	**12/13**	**-**	1600	Kincsem Park	(3.4)	IV. kat.	Cserei Szabolcs	58.0	1:43.4	54	(33)	Dancing Storm-Perszeusz RT-Fortuna Twister

2 Masarati Twister (GER) — 64.5 Kolumbán Örs (2.5) (31,9-5) — (Arany, fehér ujjak, arany sapka)

3 pm Maxios (GB) - Monastrella (FR) / Sinndar (IRE) — **Maronka Gábor** — **Istálló: Stall Rasim Rakovic**

Startbox: 5 — Élet stat.: 8, 0-5, 407000 Ft — 2022: 4, 0-1, 52000 Ft — 2021: 4, 0-4, 355000 Ft — Tenyésztő: Gestüt Römerhof, Germany — 64

2022.05.15	**9/10**	**28**	1600	Kincsem Park	(j)	V. o.	Nagy Norbert	59.0	1:43.6	46	(17)	Barbarian Blue-Morning Fire-Flower of Paradise
2022.04.17	**8/8**	**40**	1200	Kincsem Park	(j)	IV. o.	Nagy Tamás	53.5	1:14.3	50	(11)	Cirmi Sts-Sweet Siccu-Sprinter
2022.03.27	**6/6**	**35**	1600	Kincsem Park	(j)	V. o.	Kolumbán Örs	57.5	1:43.0	56.5	(15)	Megintő-Tulsa-Irdatlan
2022.03.20	**4/5**	**42**	1400	Kincsem Park	(j)	V. o.	Kolumbán Örs	58.5	1:31.6	53.5	(10)	Esti Szél-Whisky Girl-Metatron
2021.11.14	**2/6**	**47**	1400	Kincsem Park	(j)	IV. kat.	Kolumbán Örs	57.0	1:29.2	58	(9)	Samurai Eagle-Masarati Twister-Whisky Girl

3 Al Zaker (IRE) — 59.5 Bihari Alexandra (23,1-3) — (Piros, zöld csillag, sárga ujj, zöld csillagok, piros s.)

3 pk Gutaifan (IRE) - Amaany (GB) / Teofilo (IRE) — **Bihari Alexandra** — **Istálló: Victory Castle Stud**

Startbox: 2 — Élet stat.: 4, 0-2, 87500 Ft — 2022: 3, 0-1, 52000 Ft — 2021: 1, 0-1, 35500 Ft — Tenyésztő: Coolawn Stud — 64

2022.05.15	**4/10**	**36**	1600	Kincsem Park	(j)	V. o.	Bihari Alexandra	52.5	1:43.6	46	(2.5)	Barbarian Blue-Morning Fire-Flower of Paradise
2022.04.24	**7/9**	**28.5**	1400	Kincsem Park	(j)	V. kat.	Bihari Alexandra	57.0	1:29.9	59.5	(31)	Senorita Rapido-Gospodar-Gato Pardo
2022.04.10	**7/7**	**38.5**	1400	Kincsem Park	(j)	III. kat.	Bihari Alexandra	51.0	1:25.2	63.5	(24)	Airburst-Qngfu Panda-Theblacklist
2021.11.21	**5/7**	**41.5**	1300	Kincsem Park	(j)	IV. kat.	Bihari Alexandra	57.5	1:20.4	52.5	(9)	Cry of Joy-Cirmi Sts-Irdatlan

4 Acer (GER) * — 59.0 Homoki Norbert (4,0-1) — (Piros, fehér csillagok, piros sapka)

3 pher Earl of Tinsdal (GER) - Adenike (GER) / Olden Times (GB) — **Fézer Róbert** — **Istálló: GIOVANNI i.**

Startbox: 4 — Élet stat.: 4, 0-2, 104500 Ft — 2022: 4, 0-2, 104500 Ft — 2021: 0, 0-0, 0 Ft — Tenyésztő: Gestüt Helenenhof — 59

2022.05.08	**3/6**	**36.5**	1200	Kincsem Park	(j)	V. o.	Fézer Ramóna	50.5	1:16.7	31	(3.5)	Princess Passion-Cirkónia-Acer
2022.04.24	**5/13**	**38**	1600	Kincsem Park	(j)	V. kat.	Kovács Milán	61.0	1:44.1	53	(15)	Sorento-Masamód-Katalena
2022.04.10	**9/9**	**25**	1600	Kincsem Park	(j)	V. kat.	Kovács Milán	60.0	1:40.3	54	(30)	Tulsa-Capo La Gala-Agreement
2022.03.27	**7/8**	**-**	1900	Kincsem Park	(j)	V. kat.	Jirí Palík	60.0	2:03.5	53.5	(32)	Elenium Sts-Juharliget-Stamina

5 Soreano (GER) * — 59.0 Bakos Gábor (5,0-4) — (Piros-fehér rombuszok)

3 sm Areion (GER) - Sooleen (GER) / Acatenango (GER) — **Fézer Róbert** — **Istálló: E VITA STUD i.**

Startbox: 7 — Élet stat.: 3, 0-1, 26500 Ft — 2022: 3, 0-1, 26500 Ft — 2021: 0, 0-0, 0 Ft — Tenyésztő: M. Haller — 77

2022.05.22	**10/12**	**32.5**	1800	Kincsem Park	(3.0)	V. kat.	Homoki Norbert	61.0	1:49.1	59.5	(30)	Boy Z-Alkhansa-Provokativ
2022.04.24	**9/10**	**29.5**	1400	Kincsem Park	(j)	V. kat.	Jakub Pavlicek	58.5	1:28.1	50.5	(26)	Dame Shelby-Surprise of Easter-Xinoníma
2022.04.10	**5/9**	**39.5**	1600	Kincsem Park	(j)	V. kat.	Jakub Pavlicek	61.0	1:41.2	54	(14)	Patient Man-Barbarian Blue-Katalena

6 Ribizli — 53.5 Mocsinka Vivien (21,4-6) — (Ezüst, kék csillagok, kék sapka)

3 stpk Varadar (IRE) - Royal Delice / Kenzo (IRE) — **Ribárszki Sándor** — **Istálló: Veres birtok i.**

Startbox: 1 — Élet stat.: 5, 0-0, 0 Ft — 2022: 4, 0-0, 0 Ft — 2021: 1, 0-0, 0 Ft — Tenyésztő: Aros Zoltán, Ibrány — 63

2022.05.15	**9/9**	**-**	2000	Kincsem Park	(j)	V/b.	Koricsánszky Virág am.	49.5	2:12.4	37	(26)	Rain Man-Tempó-Fleeting Vision
2022.04.24	**7/8**	**19**	1400	Kincsem Park	(j)	V/b.	Panyi Mátyás	52.5	1:31.0	41	(14)	Frangipáni-Sin Lee Loh-Zinedin
2022.04.10	**6/9**	**26.5**	1600	Kincsem Park	(j)	V. kat.	Panyi Mátyás	57.0	1:41.2	54	(23)	Patient Man-Barbarian Blue-Katalena
2022.03.20	**6/8**	**35.5**	1600	Kincsem Park	(j)	V. kat.	Panyi Mátyás	57.0	1:45.0	56.5	(17)	Insterburg-Dorka Sts-Kaliyann
2021.09.26	**11/11**	**22**	1100	Kincsem Park	(3.7)	IV. kat.	ifj. Kozma István	56.5	1:04.1	56	(33)	Lavalon-Touchdown Pass-Szegfű

7 Poker Heart — 51.0 Suták Csenge (39,4-13) — (Sötétkék-fehér kockák, sötétkék ujjak és sapka)

3 pk Anabaa Blue (GB) - Poker Face / Saugerties (USA) — **Suták János** — **Istálló: Nomád i.**

Startbox: 6 — Élet stat.: 4, 0-0, 0 Ft — 2022: 3, 0-0, 0 Ft — 2021: 1, 0-0, 0 Ft — Tenyésztő: Garai Lovaspark Lovas Sportegyesület — 66

2022.05.15	**7/8**	**20**	1200	Kincsem Park	(j)	V. kat.	Hrubos Boróka am.	50.5	1:15.3	53	(24)	Hajnalmadár-Makadám-Azzurro
2022.04.10	**9/9**	**-**	1600	Kincsem Park	(j)	V. kat.	Suták Csenge	59.5	1:41.2	54	(42)	Patient Man-Barbarian Blue-Katalena
2022.03.27	**10/10**	**20.5**	1600	Kincsem Park	(j)	V. kat.	Török Anna am.	56.0	1:43.1	56.5	(33)	Fearless Futures-Stoneheart-Star Red Dwarf
2021.10.31	**11/13**	**35**	1600	Kincsem Park	(3.4)	IV. kat.	Benedek Zoltán	56.5	1:43.4	54	(19)	Dancing Storm-Perszeusz RT-Fortuna Twister

Poker Heart 3.0 kg túlsúllyal indul. Fogadási típusok: Tét, Hely, Befutó, Hármasbefutó
Figyelem, ebben a futamban a Totalizatőr két HELY osztalékot fizet!

Guriga Gold jelenlegi lovasával, hasonló mezőnyben nagyon közel volt, dobogón végezhet. Masarati Twister idén nem remekel, beállítása azonban egyre jobb, érdemes rá figyelni. Al Zaker hendikepben kis híján helyre ért, a győzelem egyik várományosa. Acer erősebb kézben fut, utolsó futása alapján favorit lehet. Soreano most debütál ebben a kategóriában, egy hete sokáig a frontban látszott, ezen a távon eredményes futására számítunk. Ribizli is rövidebbre fut, meglepetést okozhat. Poker Heart első hendikepjére készül, túlsúlya ellenére nem hagyható figyelmen kívül.

Véleményünk: Acer (4) – Al Zaker (3) – Soreano (5)

Kincsem+ futam: 15.15 - Longchamp (galopp)

A fogadási ajánlatot keresse a www.lovifogadas.hu oldalon, illetve a Kincsem Parkban!

2022.05.29 **IV. FUTAM** **15:40** (81)

1600m

Pálya: **11 - Kincsem Park**
A futam neve: **POTÁSSY JÁNOS EMLÉKVERSENY HENDIKEP** (III.o.)
Összdíjazás: **760000 Ft** (380000, 152000, 114000, 76000, 38000)
Egyéb információ: **Tiszteletdíj a győztes ló tulajdonosának, idomárjának, lovasának és lovászának.**

1 Bratheneum
64.5 Sándor Péter (3.5) (4,0-1) (Sötétkék)
4 sm Atheneum (IRE) - Brahy lánya / Brahy (USA) **Dejan Davidovic** **Istálló: Telivér Farm i.**
Startbox: 11 Élet stat.: 6, 1-2, 602500 Ft 2022: 2, 1-1, 513500 Ft 2021: 4, 0-1, 89000 Ft Tenyésztő: Bácsalmási Agráripari Zrt. 67

2022.05.15	**3/10**	**55.5**	1600	Kincsem Park	(3.0)	II. kat.	Ördög Alen	56.0	1:35.1	63	(5)	Arhimed-Bramastra-Bratheneum
2022.04.10	**1/9**	**53.5**	1400	Kincsem Park	(j)	III. o.	ifj. Kozma István	58.5	1:26.7	53.5	(nyak)	Bratheneum-Angel Secret-Sempelior
2021.09.26	**4/6**	**48**	2200	Kincsem Park	(3.7)	II. kat.	Michal Demo	56.0	2:16.6	66	(19)	Avoiding Water-Shifting of Stukko-Down Under
2021.09.11	**6/7**	**50.5**	2400	Kincsem Park	(3.0)	Gd-2	Suták Csenge	58.0	2:39.9	56	(7)	Seventy Smile-Hungarian Legend-Draco
2021.08.08	**8/8**	**54.5**	1800	Kincsem Park	(3.0)	III. kat.	Suták Csenge	55.0	1:51.9	61.5	(9)	Avoiding Water-Rudaina-Tiltott gyümölcs

2 Liebeskind (GER) *
62.5 Kovács Milán (2.5) (25,3-5) (Bordó-ezüst rombuszok, bordó ujjak és sapka)
4 pk Tai Chi (GER) - Laconda (GER) / Desert Prince (IRE) **Molnár Orsolya** **Istálló: PERLA i.**
Startbox: 2 Élet stat.: 18, 2-11, 1623000 Ft 2022: 3, 0-2, 228000 Ft 2021: 13, 2-8, 1328000 Ft Tenyésztő: A. Bernickel 74

2022.05.22	**6/8**	**51**	1600	Kincsem Park	(j)	V. kat.	Gulyás Szabolcs	61.5	1:41.0	59.5	(11)	Dame Shelby-Qba Libre-Tulsa
2022.04.24	**4/6**	**51**	1600	Kincsem Park	(j)	III. o.	Panyi Mátyás	61.0	1:42.9	56.5	(4)	World Hunter-Stolen Dream-Power Dose
2022.03.27	**2/6**	**55**	1600	Kincsem Park	(j)	III. o.	Panyi Mátyás	60.0	1:40.9	70	(8)	Dariya-Liebeskind-Ferrari Twister
2021.11.21	**3/6**	**55**	1600	Kincsem Park	(j)	III. o.	Panyi Mátyás	60.5	1:41.5	56.5	(6.5)	Draco-Power Dose-Liebeskind
2021.11.07	**2/5**	**56**	1600	Kincsem Park	(j)	III. o.	Kovács Milán	59.5	1:41.5	53.5	(1.5)	Fragile Planet-Liebeskind-Rubikon

3 Rubikon *
62.5 ifj. Fejes Lajos (2,0-0) (Kék-sárga kocka, fekete ujjak, kék-sárga sapka)
6 pk Steady As A Rock (FR) - Rumina / Horatio Luro (USA) **Mucsi Enikő** **Istálló: Mucsi Horse Team**
Startbox: 8 Élet stat.: 43, 3-29, 3327500 Ft 2022: 2, 0-1, 38000 Ft 2021: 15, 0-13, 994500 Ft Tenyésztő: Hitka Péter, Bicske 68

2022.05.15	**7/10**	**49.5**	1800	Kincsem Park	(3.0)	III. o.	ifj. Fejes Lajos	64.0	1:49.4	56	(9.5)	Aristotales-Dancing Storm-Stolen Dream
2022.04.17	**5/8**	**46.5**	1900	Kincsem Park	(j)	III. o.	Ördög Alen	59.0	2:00.9	64.5	(11)	Spartan Devil-Meglepetés-Crix Crax
2021.11.28	**4/6**	**56**	2200	Kincsem Park	(j)	III. o.	ifj. Kozma István	65.0	2:22.1	60.5	(5)	Draco-Árnika-Phillipines
2021.11.07	**3/5**	**54.5**	1600	Kincsem Park	(j)	III. o.	Jirí Palík	61.5	1:41.5	53.5	(3)	Fragile Planet-Liebeskind-Rubikon
2021.10.03	**5/6**	**49.5**	1600	Kincsem Park	(j)	III. o.	ifj. Fejes Lajos	62.5	1:40.9	53.5	(8.5)	Szokatlan-Theblacklist-Supergirl

4 World Hunter (GER)
61.5 Jaroslav Línek (20,4-10) (Kek-fehér rombuszok, fehér ujjak, sárga s.)
3 pher Hunter's Light (IRE) - Weltklasse (GER) / Kallisto (GER) **Stanislav Georgiev** **Istálló: Ruhland II. i.**
Startbox: 12 Élet stat.: 3, 1-2, 512500 Ft 2022: 3, 1-2, 512500 Ft 2021: 0, 0-0, 0 Ft Tenyésztő: Rennstall LA 47

2022.04.24	**1/6**	**56.5**	1600	Kincsem Park	(j)	III. o.	Michal Demo	55.5	1:42.9	56.5	(nyak.)	World Hunter-Stolen Dream-Power Dose
2022.04.03	**5/8**	**50.5**	1100	Kincsem Park	(j)	V. kat.	Stanislav Georgiev	59.0	1:07.2	56	(7)	Black Pepper-Stream-Snitchgetstiches
2022.03.20	**2/10**	**55.5**	1200	Kincsem Park	(j)	V. kat.	Stanislav Georgiev	62.0	1:15.7	56.5	(2.5)	Night'n Gale-World Hunter-Mr Viktor

5 Expect No Mercy (FR)
61.0 Kiss Renáta am. (3.5) (3,1-0) (Zöld, fehér csíkok, narancssárga sapka)
5 szher Tin Horse (IRE) - Al Wasil (IRE) / New Approach (IRE) **Kiss József** **Istálló: 3 P i.**
Startbox: 10 Élet stat.: 11, 4-4, 1418000 Ft 2022: 2, 1-0, 320000 Ft 2021: 5, 0-3, 216000 Ft Tenyésztő: Heboyan Artin 57

2022.05.08	**11/12**	**45**	1400	Kincsem Park	(j)	III. o.	Kiss Renáta am.	58.0	1:28.3	61	(9.5)	Surprise of Devil-London-Brownie
2022.04.24	**1/6**	**47**	1400	Kincsem Park	(j)	IV. o.	Kiss Renáta am.	58.0	1:31.0	47	(2.5)	Expect No Mercy-Star Red Dwarf-My Little Zazou
2021.11.21	**4/6**	**47**	1600	Kincsem Park	(j)	III. o.	Mocsinka Vivien	55.0	1:41.5	56.5	(7)	Draco-Power Dose-Liebeskind
2021.11.07	**7/9**	**47**	1400	Kincsem Park	(j)	IV. o.	Jirí Palík	63.0	1:28.1	52	(6.5)	Gerappa Sts-Meglepetés-Xman
2021.04.25	**6/10**	**49**	1600	Kincsem Park	(j)	III. o.	Mocsinka Vivien	60.0	1:40.9	51.5	(5)	Zvarovska-Supergirl-Teddy Bear

6 Heebie Jeebies (GB) *
58.5 Kelemen Zénó (2.5) (24,1-2) (Sárga, sárga-kék ujjak és kék sapka)
3 szk Outstrip (GB) - Heronetta (GB) / Halling (USA) **Ribárszki Sándor** **Istálló: Bíró i.**
Startbox: 9 Élet stat.: 4, 1-2, 831000 Ft 2022: 2, 0-1, 76000 Ft 2021: 2, 1-1, 755000 Ft Tenyésztő: Al-Baha Bloodstock 56

2022.05.08	**8/13**	**55**	1600	Kincsem Park	(3.0)	Gd-3	Kovács Milán	58.0	1:35.1	67.5	(12)	Dariya-Touchdown Pass-Felicita Girl
2022.04.10	**4/9**	**59.5**	1400	Kincsem Park	(j)	III. o.	Jakub Pavlicek	59.5	1:26.7	53.5	(1.35)	Bratheneum-Angel Secret-Sempelior
2021.09.26	**2/7**	**61**	1300	Kincsem Park	(3.7)	Gd-3	Gönczi Rebeka	58.0	1:19.5	62	(1)	Dariya-Heebie Jeebies-Felicita Girl
2021.08.08	**1/6**	**54**	1000	Kincsem Park	(3.0)	IV. kat.	Jaroslav Línek	58.0	0:59.3	54	(4.5)	Heebie Jeebies-Suhanó Üstökös-Esti Szél

7 Iron John *
57.0 Kolumbán Örs (2.5) (31,9-5) (Királyék, piros sapka)
3 pm Move Your Vision (IRE) - Imene (POR) / Montarius (GER) **Maronka Gábor** **Istálló: "BUBI"**
Startbox: 15 Élet stat.: 3, 1-1, 291500 Ft 2022: 3, 1-1, 291500 Ft 2021: 0, 0-0, 0 Ft Tenyésztő: Nikolaus Michael Walter Kirsten 60

2022.05.08	**14/14**	**-**	1600	Kincsem Park	(3.0)	Gd-2	Kolumbán Örs	58.0	1:34.1	70.5	(42)	Mágnás Miska-Black Pepper-Airburst
2022.04.10	**1/7**	**54**	1900	Kincsem Park	(j)	V. kat.	Kolumbán Örs	57.0	2:02.7	54	(rfej.)	Iron John-Kaliyann-Sir Sherlock
2022.03.27	**5/10**	**40**	1600	Kincsem Park	(j)	V. kat.	Kolumbán Örs	57.0	1:43.1	56.5	(14)	Fearless Futures-Stoneheart-Star Red Dwarf

8 Vendy Mast (SVK)
57.0 Bakos Gábor (5,0-4) (Sötétzöld, narancssárga gyűrűk és sapka)
4 stpk Black Mast (USA) - Viva La Diva (GER) / Big Shuffle (USA) **Ribárszki Sándor** **Istálló: VIMAR**
Startbox: 13 Élet stat.: 19, 1-7, 829000 Ft 2022: 3, 0-2, 108000 Ft 2021: 11, 1-2, 419500 Ft Tenyésztő: Pavel Vigas 61

2022.05.15	**5/11**	**47**	1100	Kincsem Park	(3.0)	IV. o.	Panyi Mátyás	62.0	1:04.3	51	(3)	Római Lány-Run Ripli Forward-Lavalon
2022.04.10	**8/9**	**47**	1400	Kincsem Park	(j)	III. o.	Kelemen Zénó	56.0	1:26.7	53.5	(3)	Bratheneum-Angel Secret-Sempelior
2022.03.27	**4/6**	**51.5**	1600	Kincsem Park	(j)	III. o.	Jaroslav Línek	59.0	1:40.9	70	(11)	Dariya-Liebeskind-Ferrari Twister
2021.11.07	**8/9**	**43**	1400	Kincsem Park	(j)	IV. o.	Kovács Milán	60.5	1:28.1	52	(9.5)	Gerappa Sts-Meglepetés-Xman
2021.09.26	**9/9**	**38**	1400	Kincsem Park	(j)	IV. o.	Jakub Pavlicek	63.0	1:27.3	56.5	(22)	Zvarovska-Gerappa Sts-Sprinter

9 Hajnalmadár
56.5 Mocsinka Vivien (21,4-6) (Zöld, piros csillagok, öv és sapka)
3 sm Latin Lover (FR) - Hobby Hawk (IRE) / Giant's Causeway (USA) **Kovács Sándor** **Istálló: Nemeserdő III. i.**
Startbox: 14 Élet stat.: 2, 1-1, 291500 Ft 2022: 2, 1-1, 291500 Ft 2021: 0, 0-0, 0 Ft Tenyésztő: Mikó Károly 66

2022.05.15	**1/8**	**53**	1200	Kincsem Park	(j)	V. kat.	Mocsinka Vivien	59.5	1:15.3	53	(1.5)	Hajnalmadár-Makadám-Azzurro
2022.04.03	**5/12**	**48.5**	1400	Kincsem Park	(j)	V. kat.	Mocsinka Vivien	62.0	1:28.8	54.5	(5.5)	London-Szumátra-Azzurro

10 Brownie
56.0 Koricsánszky Virág am. (3.5) (6,1-2) (Ezüst, rózsaszín keresztszalag, ezüst sapka)
4 pk Prometheus (GER) - Best Silver (GER) / Silvano (GER) **Kovács-Bakos Szilvia** **Istálló: Szilvi i.**
Startbox: 3 Élet stat.: 8, 1-5, 655500 Ft 2022: 2, 0-2, 178000 Ft 2021: 6, 1-3, 477500 Ft Tenyésztő: Kovács-Bakos Szilvia, Dunakeszi 57

2022.05.08	**3/12**	**47**	1400	Kincsem Park	(j)	III. o.	Koricsánszky Virág am.	52.5	1:28.3	61	(2)	Surprise of Devil-London-Brownie
2022.04.24	**4/6**	**41**	1400	Kincsem Park	(j)	IV. o.	Morvai Eszter am.	60.0	1:31.0	47	(8)	Expect No Mercy-Star Red Dwarf-My Little Zazou
2021.10.31	**8/9**	**49.5**	1400	Kincsem Park	(j)	III. o.	ifj. Kozma István	57.0	1:27.2	60.5	(5)	Szokatlan-Theblacklist-Chin Chin
2021.10.17	**9/9**	**44.5**	1600	Kincsem Park	(j)	IV. o.	Dickinson Judit am.	62.0	1:41.5	47.5	(10)	Katchanka-Tűzfészek-Árnika
2021.06.13	**5/7**	**44**	1600	Kincsem Park	(j)	IV. o.	Drexler Virginia	61.5	1:41.2	55	(9)	Eminent Victory-Lancaster Dream-My Little Zazou

11 Cirmi Sts (IRE)

55.5 Farkas Dorottya (3.5) (10,1-2) (Szürke, rózsaszin öv, v.kék ujjak és sapka)

3 pk Estidhkaar (IRE) - Cassandane (IRE) / Jeremy (USA) **Maronka Gábor** **Istálló: DTD i.**

Startbox: 1 Élet stat.: 8, 1-6, 852500 Ft 2022: 4, 1-2, 426000 Ft 2021: 4, 0-4, 426500 Ft Tenyésztő: Mr & Mrs Reddy Coffey 61

2022.05.15	**11/11**	**45.5**	1100	Kincsem Park	(3.0)	IV. o.	Farkas Dorottya	60.5	1:04.3	51	(8)	Római Lány-Run Ripli Forward-Lavalon
2022.04.17	**1/8**	**50**	1200	Kincsem Park	(j)	IV. o.	Farkas Dorottya	52.5	1:14.3	50	(2)	Cirmi Sts-Sweet Siccu-Sprinter
2022.04.03	**4/8**	**47.5**	1100	Kincsem Park	(j)	V. kat.	Farkas Dorottya	54.0	1:07.2	56	(5)	Black Pepper-Stream-Snitchgetstiches
2022.03.20	**4/10**	**47.5**	1200	Kincsem Park	(j)	V. kat.	Morvai Eszter am.	57.0	1:15.7	56.5	(5.5)	Night'n Gale-World Hunter-Mr Viktor
2021.11.21	**2/7**	**49.5**	1300	Kincsem Park	(j)	IV. kat.	Mocsinka Vivien	57.5	1:20.4	52.5	(1.25)	Cry of Joy-Cirmi Sts-Irdatlan

12 Silenus *

55.0 Nagy Tamás (40,5-12) (Kék, sárga csíkos ujjak, kék sapka)

3 pher Eagle Top (GB) - Sinabung (IRE) / Dylan Thomas (IRE) **Fézer Róbert** **Istálló: TAHI STUD Kft.**

Startbox: 6 Élet stat.: 5, 1-1, 387000 Ft 2022: 2, 0-1, 32000 Ft 2021: 3, 1-0, 355000 Ft Tenyésztő: TAHI STUD Kft. 33

2022.04.10	**6/8**	**50.5**	1600	Kincsem Park	(j)	IV. o.	Cserei Szabolcs	60.0	1:40.4	58	(9)	Touchdown Pass-Mishie Bel-Dorka Sts
2022.03.20	**5/6**	**42**	1900	Kincsem Park	(j)	IV. o.	Jirí Palík	61.5	2:04.3	59.5	(17)	Crix Crax-Hudson Hornet-La Manche
2021.11.07	**8/9**	**46**	1400	Kincsem Park	(5.1)	Elit kat.	Andrzej Mazurkiewicz	59.0	1:26.1	63	(17)	Golden Boy-Masamód-Suhanó Üstökös
2021.10.10	**1/11**	**55.5**	1400	Kincsem Park	(5.4)	IV. kat.	Jirí Palík	58.0	1:28.6	55.5	(2)	Silenus-Trigger-Mágnás Miska
2021.09.19	**9/12**	**41.5**	1400	Kincsem Park	(3.0)	IV. kat.	Kocka Ákos	58.5	1:27.1	54	(13)	Régi Csibész-Golden Boy-Stoneheart

13 Sir Sherlock (GB)

55.0 Ördög Alen (3.5) (21,2-6) (Piros, fehér kockák, zöld ujjak, piros sapka)

4 pher Iffraaj (GB) - Say No Now (IRE) / Refuse To Bend (IRE) **Berghoffer Szandra** **Istálló: Salty and Sweet i.**

Startbox: 7 Élet stat.: 3, 0-2, 159000 Ft 2022: 2, 0-1, 79500 Ft 2021: 1, 0-1, 79500 Ft Tenyésztő: Rabbah Bloodstock Limited 47

2022.04.24	**6/6**	**-**	1600	Kincsem Park	(j)	III. o.	Ján Havlík	55.5	1:42.9	56.5	(29)	World Hunter-Stolen Dream-Power Dose
2022.04.10	**3/7**	**49.5**	1900	Kincsem Park	(j)	V. kat.	Ördög Alen	61.5	2:02.7	54	(0.6)	Iron John-Kaliyann-Sir Sherlock
2021.05.16	**3/12**	**46**	1200	Kincsem Park	(j)	V. kat.	Paizs Gábor	59.5	1:14.0	53	(8)	Jumeirah Beach-Watch Me Move-Sir Sherlock

14 Cupido

53.5 Benedek Zoltán (12,2-3) (Fehér, piros-fehér-zöld gyűrűk és ujjak, piros sapka)

5 pm The Bogberry (USA) - Couplet (GB) / Trempolino (USA) **Soltész András** **Istálló: Soltész ménes**

Startbox: 4 Élet stat.: 30, 3-14, 2272000 Ft 2022: 2, 0-0, 0 Ft 2021: 13, 1-8, 1220000 Ft Tenyésztő: Bábolna Nemzeti Ménesbirtok 55

2022.05.08	**10/13**	**32.5**	2000	Kincsem Park	(j)	IV. o.	Kelemen Zénó	60.0	2:09.8	59	(17)	Patient Man-Mishie Bel-Mystic Lady
2022.04.10	**8/8**	**41**	1600	Kincsem Park	(j)	IV. o.	Kelemen Zénó	60.0	1:40.4	58	(11)	Touchdown Pass-Mishie Bel-Dorka Sts
2021.11.28	**2/6**	**49**	3200	Kincsem Park	(j)	Elit o.	Benedek Zoltán	56.0	3:31.9	51	(6)	Herastias-Cupido-Mystic Lady
2021.11.14	**1/6**	**49**	2200	Kincsem Park	(j)	IV. o.	Benedek Zoltán	56.5	2:23.1	49	(6)	Cupido-Paidge-Rubidium
2021.10.31	**6/8**	**37**	2200	Kincsem Park	(j)	V. o.	Kelemen Zénó	59.0	2:22.1	51.5	(12)	Mystic Lady-Árnika-Bryan

15 Grangarde

50.0 Hrubos Boróka am. (3.5) (8,0-4) (Királyék,fehér sapka)

3 pm Move Your Vision (IRE) - Gramina (POR) / Montarius (GER) **Maronka Gábor** **Istálló: "BUBI"**

Startbox: 5 Élet stat.: 4, 0-1, 96000 Ft 2022: 4, 0-1, 96000 Ft 2021: 0, 0-0, 0 Ft Tenyésztő: Nikolaus Michael Walter Kirsten 76

2022.05.22	**2/6**	**41**	1600	Kincsem Park	(j)	V/b.	Hrubos Boróka am.	61.0	1:45.8	20.5	(fej)	Criminális-Grangarde-Mazsorett
2022.05.08	**13/14**	**-**	1600	Kincsem Park	(3.0)	Gd-2	Nagy Norbert	58.0	1:34.1	70.5	(41)	Mágnás Miska-Black Pepper-Airburst
2022.04.10	**6/8**	**31**	1900	Kincsem Park	(j)	V. kat.	Kolumbán Örs	57.5	2:01.2	59.5	(26)	Suhanó Üstökös-Aristotales-Meghívó
2022.03.27	**6/8**	**43.5**	1900	Kincsem Park	(j)	V. kat.	Nagy Norbert	60.0	2:03.5	53.5	(10)	Elenium Sts-Juharliget-Stamina

Hendikep ellen: Grangarde (-6.5 kg) Iron John 2.5 kg, Sir Sherlock (GB) 2.5 kg, Grangarde 4.5 kg túlsúllyal indul.
Fogadási típusok: Tét, Hely, Befutó, Hármasbefutó

Bratheneum nyerés után tovább jött előre, itt is fizethetnek rá. Liebeskind még gyengébb átlagával is közeli esélynek tűnik. Rubikon javulgat, tavalyi topja elég lehet ide. World Hunter győzelemmel kezdett hendikepben, ha rá tud tenni, akár rá is duplázhat. Expect No Mercy egyenletesen teljesít, felérhet a frontba. Heebie Jeebies a Hazafi Díjból lép vissza, hasonló versenyben áprilisban remekül mozgott. Iron John számára a Nemzeti Díj erős volt, itt sokkal jobbak a kilátásai. Vendy Mast elsőre volt a legerősebb, azzal a számával ott lehet az élmezőnyben. Hajnalmadár biztosan abszolvált egy nyeretlent, többet is tudhat, nincs kizárva, hogy megint nyerni tud. Brownie másodjára már helyre ért, hasonló kondíciók mellett ismételhet. Cirmi Sts nyerés után sem volt messze, legjobbjára azonban szüksége lesz. Silenus idei két versenyében nem hozta magas, őszi formáját, amivel jó sansz lenne. Sir Sherlock utoljára nagyon gyengén ment, előtte viszont kis híján nyerni tudott. Cupido talán harmadik idei versenyében magára talál. Grangarde ismét erősebbek közé került, bőven hendikep ellen próbálkozik.

Véleményünk: Heebie Jeebies (6) – World Hunter (4) – Silenus (12) – Bratheneum (1) – Hajnalmadár (9)

2022.05.29 **V. FUTAM**

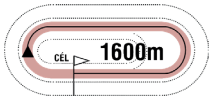

16:15

(82)

Pálya: **11 - Kincsem Park**
A futam neve: **NYERETLENEK VERSENYE** (V.kat.) **(szintetikus pálya)**
Összdíjazás: **530000 Ft** (265000, 106000, 79500, 53000, 26500)

1 Outback Opal (GB) — 65.0 Gönczi Rebeka (24,6-8) — (Zöld, fehér pettyek, piros sapka)

4 sm Australia (GB) - Arizona Jewel (GB) / Dansili (GB) — **Dr. Ecsedi Ferenc** — **Istálló: dr. Ecsedi Leticia úrhölgy lova**

Startbox: 8 — Élet stat.: 0, 0-0, 0 Ft — 2022: 0, 0-0, 0 Ft — 2021: 0, 0-0, 0 Ft — Tenyésztő: Juddmonte Farms Limited, Great Britain — -

2 Júlia — 61.5 Kovács Milán (2.5) (25,3-5) — (Fekete, ezüst gyűrűk, ujjak és sapka.)

6 pk Ryan (IRE) - Jubilantka (IRE) / Byron (GB) — **Ribárszki Sándor** — **Istálló: PLACEBO**

Startbox: 6 — Élet stat.: 15, 0-1, 24000 Ft — 2022: 1, 0-0, 0 Ft — 2021: 9, 0-1, 24000 Ft — Tenyésztő: Bábolna Nemzeti Ménesbirtok — 63

2022.05.15	**6/9**	-	2000	Kincsem Park	(j)	V/b.	Fodor Melinda	50.0	2:12.4	37	(20)	Rain Man-Tempó-Fleeting Vision
2021.11.21	**5/5**	-	1900	Kincsem Park	(j)	V/b.	Szabó Nikolett am.	46.5	2:05.8	33.5	(9)	Rain Man-Rubidium-Antarktika CsCs
2021.10.31	**0/6**	-	3200	Kincsem Park	(3.4)	G.v.	Kövesdy Zsolt	65.0	3:46.0	-		Sambo-Brigetio DL-Mont Master
2021.10.17	**6/7**	-	2000	Kincsem Park	(j)	V. kat.	Ördög Alen	56.0	2:11.7	32	(17)	Paidge-Arc-Galactic Gleam
2021.09.19	**6/6**	-	2200	Kincsem Park	(j)	V/b.	Fodor Melinda	50.0	2:25.6	40.5	(30)	Herastias-Brigetio DL-Galactic Gleam

3 Buraq Prince (IRE) * — 58.5 Bihari Alexandra (23,1-3) — (Piros, zöld csillag, sárga ujj, zöld csillagok, piros s.)

3 pher Alhebayeb (IRE) - Ballet Dancer (IRE) / Refuse To Bend (IRE) — **Bihari Alexandra** — **Istálló: Victory Castle Stud**

Startbox: 9 — Élet stat.: 4, 0-0, 0 Ft — 2022: 4, 0-0, 0 Ft — 2021: 0, 0-0, 0 Ft — Tenyésztő: New Line Stud Ltd — 67

2022.05.15	**10/10**	-	1600	Kincsem Park	(3.0)	II. kat.	Bihari Alexandra	53.0	1:35.1	63	(számt.)	Arhimed-Bramastra-Bratheneum
2022.04.24	**8/8**	**30**	1600	Kincsem Park	(j)	IV. kat.	Bihari Alexandra	52.5	1:41.6	66	(35)	Next Page-Qba Libre-Chin Chin
2022.04.10	**8/9**	**21**	1600	Kincsem Park	(j)	V. kat.	Bihari Alexandra	61.0	1:41.2	54	(33)	Patient Man-Barbarian Blue-Katalena
2022.03.20	**11/11**	**28.5**	1400	Kincsem Park	(j)	V. kat.	Bihari Alexandra	57.5	1:28.4	61.5	(34)	Airburst-Aristotales-Touchdown Pass

4 Capo La Gala (GB) — 58.5 Benedek Zoltán (12,2-3) — (Kék, sárga kockák, sárga sapka)

3 sm Le Havre (IRE) - Mark of An Angel (IRE) / Mark of Esteem (IRE) — **Szuna Szabolcs** — **Istálló: Szenttamási i.**

Startbox: 4 — Élet stat.: 1, 0-1, 106000 Ft — 2022: 1, 0-1, 106000 Ft — 2021: 2, 0-0, 245530 Ft — Tenyésztő: Carisbrooke Stud — 30

2022.04.10	**2/9**	**52.5**	1600	Kincsem Park	(j)	V. kat.	Benedek Zoltán	61.0	1:40.3	54	(3)	Tulsa-Capo La Gala-Agreement
2021.11.05	**6/14**	-	1600	Dundalk		IV. kat.	Chris Hayes	59.5	1:37.9	-	(1.75)	Lesson Learned-Together Aclaim-Eskimo Komet
2021.10.22	**5/14**	-	1600	Dundalk		IV. kat.	Wayne Lordan	59.5	1:39.1	-	(2.5)	Purple Dawn-Alaroos-Swing Point

5 Demon Slayer (GB) — 58.5 Kelemen Zénó (2.5) (24,1-2) — (Királykék, arany ujjak, királykék karszalag, a.-k. sapka)

3 sm Pearl Secret (GB) - Dance In The Sun (GB) / Halling (USA) — **Ribárszki Sándor** — **Istálló: Rádi i.**

Startbox: 1 — Élet stat.: 0, 0-0, 0 Ft — 2022: 0, 0-0, 0 Ft — 2021: 0, 0-0, 0 Ft — Tenyésztő: Houghton Bloodstock UK Ltd. — -

6 Kaliyann (IRE) — 58.5 Jaroslav Línek (20,4-10) — (Piros, fehér V, zöld, piros, fehér karsz., zöld ujjak, p.s.)

3 pm Charm Spirit (IRE) - Katiola (IRE) / Oratorio (IRE) — **Ribárszki Sándor** — **Istálló: Gönczi i.**

Startbox: 3 — Élet stat.: 3, 0-2, 185500 Ft — 2022: 3, 0-2, 185500 Ft — 2021: 0, 0-0, 0 Ft — Tenyésztő: His Highness the Aga Khan's Studs S.C — 77

2022.05.22	**7/12**	**37.5**	1800	Kincsem Park	(3.0)	V. kat.	Kovács Milán	59.0	1:49.1	59.5	(23)	Boy Z-Alkhansa-Provokativ
2022.04.10	**2/7**	**53.5**	1900	Kincsem Park	(j)	V. kat.	Jakub Pavlicek	57.0	2:02.7	54	(rfej.)	Iron John-Kaliyann-Sir Sherlock
2022.03.20	**3/8**	**53.5**	1600	Kincsem Park	(j)	V. kat.	Jaroslav Línek	61.0	1:45.0	56.5	(2.5)	Insterburg-Dorka Sts-Kaliyann

7 Mr Viktor — 58.5 Mocsinka Vivien (21,4-6) — (Kék, gránátvörös csíkok és sapka)

3 pm Latin Lover (FR) - Miss Vikaniko (GER) / Lord of England (GER) — **Kovács Sándor** — **Istálló: Lords of Horses**

Startbox: 7 — Élet stat.: 2, 0-2, 132500 Ft — 2022: 2, 0-2, 132500 Ft — 2021: 0, 0-0, 0 Ft — Tenyésztő: Mikó Károly — 66

2022.05.15	**4/8**	**49.5**	1200	Kincsem Park	(j)	V. kat.	ifj. Kozma István	59.5	1:15.3	53	(3.5)	Hajnalmadár-Makadám-Azzurro
2022.03.20	**3/10**	**53.5**	1200	Kincsem Park	(j)	V. kat.	Martin Laube	62.0	1:15.7	56.5	(4.5)	Night'n Gale-World Hunter-Mr Viktor

8 Qltusz — 58.5 Nagy Tamás (40,5-12) — (Sötétkék)

3 stpm Out Loud (GB) - Qltúra / The Bogberry (USA) — **Kovács Sándor** — **Istálló: Telivér Farm i.**

Startbox: 5 — Élet stat.: 2, 0-1, 26500 Ft — 2022: 2, 0-1, 26500 Ft — 2021: 0, 0-0, 0 Ft — Tenyésztő: Bácsalmási Agráripari Zrt. — 19

2022.04.03	**10/12**	**35.5**	1400	Kincsem Park	(j)	V. kat.	Talián Tamara	58.5	1:28.8	54.5	(15)	London-Szumátra-Azzurro
2022.03.20	**5/10**	**44**	1600	Kincsem Park	(j)	V. kat.	ifj. Kozma István	61.0	1:42.9	58	(14)	Tábornagy-Patient Man-Wind Princess

9 Sakk Matt — 57.0 Ördög Alen (3.5) (21,2-6) — (Sötétkék, fehér sapka)

3 pk Rendezvous (IRE) - Sarkkör / Morasco — **Dejan Davidovic** — **Istálló: Telivér Farm i.**

Startbox: 2 — Élet stat.: 0, 0-0, 0 Ft — 2022: 0, 0-0, 0 Ft — 2021: 0, 0-0, 0 Ft — Tenyésztő: Bácsalmási Agráripari Zrt. — -

10 Sunshine Meadow (FR) * — 57.0 Bakos Gábor (5,0-4) — (Fehér, kék csillagok és sapka)

3 pk Zarak (FR) - Naseem Alyasmeen (IRE) / Clodovil (IRE) — **Fézer Róbert** — **Istálló: Aurel Mazilu i.**

Startbox: 10 — Élet stat.: 2, 0-0, 0 Ft — 2022: 2, 0-0, 0 Ft — 2021: 4, 0-1, 445000 Ft — Tenyésztő: Mme Daniele Kindler — 75

2022.05.22	**12/12**	-	1800	Kincsem Park	(3.0)	V. kat.	Homoki Norbert	59.5	1:50.8	59.5	(41)	Agreement-Masamód-Angel Secret
2022.04.24	**7/13**	**31.5**	1600	Kincsem Park	(j)	V. kat.	Jakub Pavlicek	59.5	1:44.1	53	(20)	Sorento-Masamód-Katalena
2021.12.22	**9/10**	-	1800	Lyon la Soie		V. kat.	Guillaume Guedj-Gay	54.5	1:54.4	-	(10)	Severus-Fabada-Boza
2021.11.28	**4/10**	-	2000	Toulouse	(4,2)	V. kat.	Guillaume Guedj-Gay	54.5	2:17.7	-	(13)	Stronger Together-Viking City-Dream Ice
2021.10.25	**9/13**	-	1600	Toulouse	(3,1)	V. kat.	Alejandro Gutierrez Val	53.0	1:39.1	-	(10)	Rockenvoy-Stronger Together-Hariasa

Júlia 0.5 kg, Sakk Matt 1.0 kg túlsúllyal indul. Fogadási típusok: Tét, Hely, Befutó, Hármasbefutó

Capo La Gala azóta javult lótól kapott csak ki, itt már nyerhet. Amennyiben Mr Viktor, illetve a múlt héten gyengén mozgó Kaliyann jobb formáját futná, bármelyikük komoly ellenfél lehet. Qltusz elsőre jobb volt, majd kezdővel futott, döntőbe várjuk. Az újonc, remek származású Outback Opal már elsőre képes lehet a győzelemre. Demon Slayer szintén most kezdi pályafutását, figyelmet érdemel, hozzá hasonlóan Sakk Matt is közel lehet már debütáló versenyében is. Buraq Prince és a múlt héten szerszámbalesettel futó Sunshine Meadow nagyobb javulással jöhetne szóba. Júlia nehéz helyzetben van.

Véleményünk: Capo La Gala (4) – Kaliyann (6) – Mr Viktor (7) – Outback Opal (1)

2022.05.29 **VI. FUTAM**

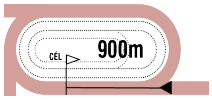

16:45

(83)

Pálya: **11 - Kincsem Park**
A futam neve: **NYERETLEN KÉTÉVESEK VERSENYE** (IV.kat.)
Összdíjazás: **710000 Ft** (355000, 142000, 106500, 71000, 35500)

1 Crystal Night (IRE) **58.0 Jaroslav Línek** (20,4-10) (Kék, ezüst ujjak, kék sapka)
2 pher Kuroshio (AUS) - Cala (FR) / Desert Prince (IRE) **Ribárszki Sándor** **Istálló: Ribimirasára i.**
Startbox: 5 Élet stat.: 0, 0-0, 0 Ft 2022: 0, 0-0, 0 Ft 2021: 0, 0-0, 0 Ft Tenyésztő: Jim Cullen -

2 Leó **58.0 Kriskó Norbert** (8,0-2) (Kék, sárga szegélyes ujjak, k-s. gyűrűs sapka)
2 sm Pigeon Catcher (IRE) - Louleli (FR) / Fuisse (FR) **Bakos Eszter** **Istálló: Fortuna i.**
Startbox: 1 Élet stat.: 0, 0-0, 0 Ft 2022: 0, 0-0, 0 Ft 2021: 0, 0-0, 0 Ft Tenyésztő: Folkert-Fortuna 2015 Kft. -

3 Ultra Pont (FR) * **58.0 Bakos Gábor** (5,0-4) (Piros-fehér rombuszok)
2 stpm Ultra (IRE) - Ponte Vespucci (FR) / Anabaa (USA) **Fézer Róbert** **Istálló: E VITA STUD i.**
Startbox: 6 Élet stat.: 0, 0-0, 0 Ft 2022: 0, 0-0, 0 Ft 2021: 0, 0-0, 0 Ft Tenyésztő: Mr Thierry de la Heronniere -

4 Geisha **56.5 Kolumbán Örs (2.5)** (31,9-5) (Fehér, világoskék ujjak, piros sapka)
2 pk Pep Pöhler (GER) - Gleneely Girl (IRE) / Intense Focus (USA) **Maronka Gábor** **Istálló: Kishalász i.**
Startbox: 7 Élet stat.: 0, 0-0, 0 Ft 2022: 0, 0-0, 0 Ft 2021: 0, 0-0, 0 Ft Tenyésztő: Novota Richárd, Budapest -

5 Meglátó **56.5 Suták Csenge** (39,4-13) (Fekete, "fehér ló", fekete sapka)
2 sk Anabaa Blue (GB) - Megkapó / The Bogberry (USA) **Csupor Ferenc** **Istálló: FELTEFE**
Startbox: 4 Élet stat.: 0, 0-0, 0 Ft 2022: 0, 0-0, 0 Ft 2021: 0, 0-0, 0 Ft Tenyésztő: Bábolna Nemzeti Ménesbirtok -

6 Mesetár **56.5 Mocsinka Vivien** (21,4-6) (Fekete, zöld ujjak, fekete sapka)
2 pk Akaba (GER) - Messerschmitt / Category Five (IRE) **Kovács Sándor** **Istálló: Maximilian i.**
Startbox: 2 Élet stat.: 0, 0-0, 0 Ft 2022: 0, 0-0, 0 Ft 2021: 0, 0-0, 0 Ft Tenyésztő: Bábolna Nemzeti Ménesbirtok -

7 Tinilány **56.5 Benedek Zoltán** (12,2-3) (Fehér, aranysárga nap és sapka)
2 pk Gutaifan (IRE) - This Girl (FR) / Mastercraftsman (IRE) **Balogh Heike** **Istálló: Balogh i.**
Startbox: 3 Élet stat.: 0, 0-0, 0 Ft 2022: 0, 0-0, 0 Ft 2021: 0, 0-0, 0 Ft Tenyésztő: Bábolna Nemzeti Ménesbirtok -

Geisha 3.0 kg túlsúllyal indul. Fogadási típusok: Tét, Hely, Befutó, Hármasbefutó
Figyelem, ebben a futamban a Totalizatőr két HELY osztalékot fizet!

A szezon első csikóversenye kapcsán érdemes lesz a versenynap előtt meglátogatni a honlapunkat az idomári véleményekért! A mezőnyben két importot találunk, Crystal Night mellett a lovasa is szól, de Ultra Pont is nyerhet. Három bábolnai kétéves különböző tréningből érkezik, vélhetően mindegyikük korai. Leó és Geisha istállójuk saját tenyésztésű lovai, bármelyikük dobogós lehet.

Véleményünk: Crystal Night (1) – Mesetár (6) – Ultra Pont (3)

2022.05.29 **VII. FUTAM**

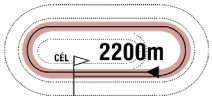

17:15

(84)

Pálya: **11 - Kincsem Park**
A futam neve: **POWER OF ANGEL HENDIKEP** (V.o.) **(szintetikus pálya)**
Összdíjazás: **520000 Ft** (260000, 104000, 78000, 52000, 26000)

1 Mishie Bel (IRE) — 64.0 Jaroslav Línek (20,4-10) — (S.kék, barna váll. piros-lila rombuszos ujjak, s.kék s.)

3 pm Alhebayeb (IRE) - Mar Sin De (IRE) / Danetime (IRE) — **Zaláné Nyulasi Fruzsina** — **Istálló: Belracing**

Startbox: 3 — Élet stat.: 4, 0-4, 398000 Ft — 2022: 2, 0-2, 256000 Ft — 2021: 2, 0-2, 142000 Ft — Tenyésztő: Martyn J. McEnery — 55

2022.05.08	**2/13**	**51.5**	2000	Kincsem Park	(j)	IV. o.	Nagy Tamás	57.0	2:09.8	59	(3.5)	Patient Man-Mishie Bel-Mystic Lady
2022.04.10	**2/8**	**51.5**	1600	Kincsem Park	(j)	IV. o.	Nagy Tamás	56.0	1:40.4	58	(4.5)	Touchdown Pass-Mishie Bel-Dorka Sts
2021.10.03	**3/8**	**49.5**	1600	Kincsem Park	(4.2)	IV. kat.	Nagy Tamás	58.0	1:38.0	57	(7)	Saidin-Masamód-Mishie Bel
2021.09.19	**5/12**	**46.5**	1400	Kincsem Park	(3.0)	IV. kat.	Nagy Tamás	58.0	1:27.1	54	(7)	Régi Csibész-Golden Boy-Stoneheart

2 Szumátra — 62.0 Nagy Tamás (40,5-12) — (Sötétkék, narancssárga gyűrűk és sapka)

3 stpk Zazou (GER) - Storm / Noble Law (GB) — **Zaláné Nyulasi Fruzsina** — **Istálló: Box - Everest i.**

Startbox: 6 — Élet stat.: 2, 0-2, 248000 Ft — 2022: 1, 0-1, 106000 Ft — 2021: 1, 0-1, 142000 Ft — Tenyésztő: dr. Kovács Petra — 19

2022.04.03	**2/12**	**50**	1400	Kincsem Park	(j)	V. kat.	Nagy Tamás	60.5	1:28.8	54.5	(3)	London-Szumátra-Azzurro
2021.08.29	**2/7**	**49**	1100	Kincsem Park	(j)	IV. kat.	Benedek Zoltán	56.5	1:09.4	52	(1.25)	Maxim-Szumátra-Masarati Twister

3 Préri Lady * — 59.0 Ördög Alen (3.5) (21,2-6) — (Fekete, piros szegély és sapka)

3 pk Anabaa Blue (GB) - Pray From Heaven (IRE) / Shirocco (GER) — **Tormási Gyula** — **Istálló: Pikk Dáma i.**

Startbox: 2 — Élet stat.: 7, 0-4, 317500 Ft — 2022: 2, 0-1, 52000 Ft — 2021: 5, 0-3, 265500 Ft — Tenyésztő: Bábolna Nemzeti Ménesbirtok — 64

2022.05.15	**7/10**	**38.5**	1600	Kincsem Park	(j)	V. o.	Kelemen Zénó	59.0	1:43.6	46	(6.5)	Barbarian Blue-Morning Fire-Flower of Paradise
2022.04.24	**4/6**	**35.5**	1600	Kincsem Park	(j)	V. o.	Kelemen Zénó	59.0	1:41.8	58.5	(22)	Irdatlan-Boy Z-Bryan
2021.11.28	**5/7**	**51.5**	1800	Kincsem Park	(j)	I. kat.	Bóna Nikoletta	53.5	1:56.1	64.5	(8)	Spartan Devil-Suhanó Üstökös-Masamód
2021.11.07	**4/9**	**49.5**	1400	Kincsem Park	(5.1)	Elit kat.	Mészáros Zsolt	58.0	1:26.1	63	(13)	Golden Boy-Masamód-Suhanó Üstökös
2021.10.17	**5/7**	**43**	1200	Kincsem Park	(3.8)	IV. kat.	Bihari Alexandra	56.5	1:11.8	51	(11)	Different Illusion-Rémkirály-Master of Win

4 Bryan — 56.0 Májer Cintia am. (1.5) (6,0-0) — (Sötétkék-fehér kockák, sötétkék ujjak és sapka)

7 stpher Ryan (IRE) - Búzamező (GB) / Benny The Dip (USA) — **Suták János** — **Istálló: Nomád i.**

Startbox: 1 — Élet stat.: 43, 5-25, 2570000 Ft — 2022: 3, 0-3, 178000 Ft — 2021: 12, 1-8, 748000 Ft — Tenyésztő: Molnár Ferenc, Verőce — 76

2022.05.22	**4/6**	**29.5**	1600	Kincsem Park	(j)	V/b.	Májer Cintia am.	62.0	1:45.8	20.5	(6)	Criminális-Grangarde-Mazsorett
2022.04.24	**3/6**	**27.5**	1600	Kincsem Park	(j)	V. o.	Suták Csenge	55.5	1:41.8	58.5	(19)	Irdatlan-Boy Z-Bryan
2022.03.27	**4/6**	**33**	1600	Kincsem Park	(j)	V. o.	Suták Csenge	56.5	1:43.0	56.5	(7.5)	Megintő-Tulsa-Irdatlan
2021.11.14	**9/9**	**29.5**	1600	Kincsem Park	(j)	V. o.	Suták Csenge	61.5	1:43.0	45.5	(20)	Hudson Hornet-Tapsi-Sir Sheldon
2021.10.31	**3/8**	**35**	2200	Kincsem Park	(j)	V. o.	Török Anna am.	56.0	2:22.1	51.5	(11)	Mystic Lady-Árnika-Bryan

5 Flower of Paradise (FR) — 56.0 Suták Csenge (39,4-13) — (Fehér-ezüst-arany, fehér-ezüst sapka)

3 pk The Grey Gatsby (IRE) - Al Khateya (GB) / Acclamation (GB) — **Suták János** — **Istálló: Jeles i.**

Startbox: 5 — Élet stat.: 5, 0-5, 307000 Ft — 2022: 3, 0-3, 200500 Ft — 2021: 2, 0-2, 106500 Ft — Tenyésztő: Earl Haras du Taillis & Andrew John Crabb — 64

2022.05.15	**3/10**	**43**	1600	Kincsem Park	(j)	V. o.	Suták Csenge	57.5	1:43.6	46	(0.85)	Barbarian Blue-Morning Fire-Flower of Paradise
2022.04.10	**2/5**	**43**	1400	Kincsem Park	(j)	V/b.	Suták Csenge	64.0	1:29.3	39	(0.5)	Miszter X-Flower of Paradise-Fleeting Vision
2022.03.27	**5/8**	**43.5**	1900	Kincsem Park	(j)	V. kat.	Suták Csenge	58.5	2:03.5	53.5	(8.5)	Elenium Sts-Juharliget-Stamina
2021.11.21	**4/6**	**42.5**	1300	Kincsem Park	(j)	IV. kat.	Suták Csenge	57.5	1:21.7	57.5	(14)	Éjkirály-Whisky Girl-Metatron
2021.11.07	**5/9**	**44.5**	1000	Kincsem Park	(5.1)	IV. kat.	Nagy Tamás	57.5	0:59.4	54.5	(8)	Rémkirály-Cry of Joy-Cirmi Sts

6 Bergspitze (GER) — 50.5 Fézer Ramóna (3.5) (6,0-1) — (Kék, fehér csillagok, kék sapka)

3 pk Tai Chi (GER) - Belinga GER) / Tannenkönig (IRE) — **Fézer Róbert** — **Istálló: RRD Training & Racing**

Startbox: 7 — Élet stat.: 5, 0-3, 127500 Ft — 2022: 4, 0-3, 127500 Ft — 2021: 1, 0-0, 0 Ft — Tenyésztő: Uwe Hagemann — 63

2022.05.15	**4/9**	**34**	2000	Kincsem Park	(j)	V/b.	Fézer Ramóna	55.0	2:12.4	37	(2.5)	Rain Man-Tempó-Fleeting Vision
2022.04.24	**12/13**	**23.5**	1600	Kincsem Park	(j)	V. kat.	Fézer Ramóna	56.0	1:44.1	53	(25)	Sorento-Masamód-Katalena
2022.04.10	**5/8**	**31**	1900	Kincsem Park	(j)	V. kat.	Fézer Ramóna	55.0	2:01.2	59.5	(24)	Suhanó Üstökös-Aristotales-Meghívó
2022.03.27	**4/8**	**41.5**	1900	Kincsem Park	(j)	V. kat.	Fézer Ramóna	55.0	2:03.5	53.5	(7)	Elenium Sts-Juharliget-Stamina
2021.07.25	**7/7**	**29**	1200	Kincsem Park	(3.0)	II. kat.	Bihari Alexandra	56.5	1:10.2	64	(36)	Diablo Sts-First Girl-Cirmi Sts

7 Tempó — 50.0 Mocsinka Vivien (21,4-6) — (Bordó-ezüst rombuszok, bordó ujjak és sapka)

3 sk Anabaa Blue (GB) - Temple Mount (IRE) / Montjeu (IRE) — **Molnár Orsolya** — **Istálló: PERLA i.**

Startbox: 4 — Élet stat.: 4, 0-2, 131500 Ft — 2022: 2, 0-1, 96000 Ft — 2021: 2, 0-1, 35500 Ft — Tenyésztő: Bábolna Nemzeti Ménesbirtok — 63

2022.05.15	**2/9**	**34**	2000	Kincsem Park	(j)	V/b.	Panyi Mátyás	53.5	2:12.4	37	(1.5)	Rain Man-Tempó-Fleeting Vision
2022.04.24	**10/13**	**27.5**	1600	Kincsem Park	(j)	V. kat.	Panyi Mátyás	57.0	1:44.1	53	(22)	Sorento-Masamód-Katalena
2021.11.14	**5/6**	**37.5**	1400	Kincsem Park	(j)	IV. kat.	Panyi Mátyás	55.0	1:29.2	58	(16)	Samurai Eagle-Masarati Twister-Whisky Girl
2021.10.03	**7/8**	**34.5**	1600	Kincsem Park	(4.2)	IV. kat.	Panyi Mátyás	54.0	1:38.0	57	(18)	Saidin-Masamód-Mishie Bel

Hendikep ellen: Tempó (-1.0 kg) Bryan 1.5 kg, Bergspitze (GER) 3.5 kg, Tempó 1.0 kg túlsúllyal indul.
Fogadási típusok: Tét, Hely, Befutó, Hármasbefutó
Figyelem, ebben a futamban a Totalizatőr két HELY osztalékot fizet!

Mishie Bel visszalépett egy osztályt, ebben a társaságban már elhozhatja a győzelmet. Szumátra mindkétszer közel volt a nyerőhöz, első hendikepjében az egyik favoritnak tűnik. Préri Lady még nem tart ott, ahol késő ősszel, bármikor megindulhat és eredményes lehet. Bryan mindig közel végez, most is ezt várjuk tőle. Flower of Paradise eddig kétszer futott hendikepben és ott is volt a dobogósok között, megérett a sikerre. Bergspitze utolsó futása alapján már nem hagyható ki a kombinációs játékból. Tempó „ötbében” nagyon közel volt ahhoz, hogy hazaérjen, kis javulással ezt most megteheti.

Véleményünk: Mishie Bel (1) – Szumátra (2) – Flower of Paradise (5)

A jackpot összegével a fogadásszervező az adott játékban képzett nyereményalapot megnöveli.
A jackpot összegével megemelt nyereményalap a nyertes fogadók között kerül felosztásra oly módon, hogy azt a kihirdetett és kifizetett nyeremény osztalék együttesen tartalmazza.

GALOPP

100.000 Ft jackpot Hármasbefutóra

2022.05.29 **VIII. FUTAM**

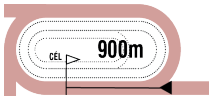

17:50

(85)

Pálya: **11 - Kincsem Park**
A futam neve: **TOUR TO PARIS DÍJ** (I.kat.)
Összdíjazás: **1400000 Ft** (700000, 280000, 210000, 140000, 70000)
Egyéb információ: **Dr. Hammersberg Vera tiszteletdíja a győztes ló tulajdonosának, idomárjának és lovasának. Nagy Lovas Áruház tiszteletdíja a legjobban előkészített ló lóápolójának. Baileys Horse Feeds Hungary tiszteletdíja a legjobban előkészített ló idomárjának.**

1 Marlon — 66.0 Gönczi Rebeka (24,6-8) — (Zöld, fehér pettyek, piros sapka)

5 sm Steady As A Rock (FR) - Mahiki (GB) / Compton Place (GB) — **Dr. Ecsedi Ferenc** — **Istálló: dr. Ecsedi Leticia úrhölgy lova**

Startbox: 1 — Élet stat.: 27, 6-19, 9670500 Ft — 2022: 2, 2-0, 1500000 Ft — 2021: 9, 2-7, 4225000 Ft — Tenyésztő: Dr. ELF Kft. — 52

2022.05.08	**1/5**	**71**	1200	Kincsem Park	(3.0)	Elit kat.	Gönczi Rebeka	64.0	1:09.0	71	(4)	Marlon-Xman-Strong
2022.04.03	**1/5**	**70.5**	1200	Kincsem Park	(j)	I. kat.	Gönczi Rebeka	61.5	1:12.5	70.5	(1.25)	Marlon-Blazing Comet-Báthory
2021.11.07	**1/10**	**71**	1200	Kincsem Park	(5.1)	I. kat.	Gönczi Rebeka	63.0	1:09.8	71	(5)	Marlon-El Prado's Joy-Catch Me
2021.10.03	**1/6**	**71**	1100	Kincsem Park	(4.2)	Elit kat.	Gönczi Rebeka	65.0	1:02.4	71	(3.5)	Marlon-Nebáncsvirág-Báthory
2021.09.11	**2/6**	**70.5**	1000	Kincsem Park	(3.0)	Gd-2	Gönczi Rebeka	60.0	0:56.2	71	(holtv.)	Vain Hope-Marlon-Simply The Best

2 El Prado's Joy (GB) — 60.0 Jaroslav Línek (20,4-10) — (Narancssárga, sötétzöld sapka)

4 pher Bobby's Kitten (USA) - Mistaken Love (USA) / Bernardini (USA) — **Stanislav Georgiev** — **Istálló: SEVAR i.**

Startbox: 7 — Élet stat.: 6, 2-1, 1335000 Ft — 2022: 0, 0-0, 0 Ft — 2021: 6, 2-1, 1335000 Ft — Tenyésztő: Kenneth L.Ramsey & Sarah K.Ramsey — ITY

2021.11.13	**7/7**	**-**	1400	Milano		I. kat.	Stanislav Georgiev	59.0	1:24.3	-	(22)	Aria Importante-Vis A Vis-Bias Power
2021.11.07	**2/10**	**67**	1200	Kincsem Park	(5.1)	I. kat.	Stanislav Georgiev	63.0	1:09.8	71	(5)	Marlon-El Prado's Joy-Catch Me
2021.09.11	**disq/6**	**72.5**	1000	Kincsem Park	(3.0)	Gd-2	Jaroslav Línek	58.5	0:56.2	71	(7.5)	Vain Hope-Marlon-Simply The Best
2021.08.15	**1/7**	**73**	1100	Kincsem Park	(3.0)	I. kat.	Stanislav Georgiev	58.0	1:02.1	73	(3)	El Prado's Joy-Marlon-Dante's Peak
2021.06.13	**1/9**	**65**	1200	Kincsem Park	(j)	IV. kat.	Stanislav Georgiev	57.0	1:13.0	65	(1.5)	El Prado's Joy-Han Denever-Rudaina

3 Nebáncsvirág (IRE) — 58.5 Suták Csenge (39,4-13) — (Sötétkék-fehér kockák, sötétkék ujjak és sapka)

5 pk Born To Sea (IRE) - Night Club (GB) / Mozart (IRE) — **Suták János** — **Istálló: Nomád i.**

Startbox: 4 — Élet stat.: 16, 4-10, 3844000 Ft — 2022: 1, 0-1, 176000 Ft — 2021: 7, 2-4, 1895000 Ft — Tenyésztő: C. & M. Murphy — 62

2022.05.15	**2/7**	**65.5**	1000	Kincsem Park	(3.0)	II. o.	Suták Csenge	64.5	0:57.0	57.5	(rfej.)	Sweet Siccu-Nebáncsvirág-Messina
2021.10.17	**4/7**	**66**	900	Kincsem Park	(3.8)	I. o.	Jozef Parigál	65.0	0:50.9	67	(2)	Oba Hara-Messina-Miss Calloway
2021.10.03	**2/6**	**66**	1100	Kincsem Park	(4.2)	Elit kat.	Suták Csenge	63.5	1:02.4	71	(3.5)	Marlon-Nebáncsvirág-Báthory
2021.09.11	**5/6**	**63.5**	1000	Kincsem Park	(3.0)	Gd-2	Suták Csenge	58.5	0:56.2	71	(6)	Vain Hope-Marlon-Simply The Best
2021.08.15	**6/7**	**63**	1100	Kincsem Park	(3.0)	I. kat.	Suták Csenge	60.5	1:02.1	73	(10)	El Prado's Joy-Marlon-Dante's Peak

4 Oba Hara (GB) — 57.5 Benkő Ádám (4,1-0) — (Fehér, zöld öv, karsz. és sapka)

5 sk Zebedee (GB) - Overheard (IRE) / Lope De Vega (IRE) — **Stanislav Georgiev** — **Istálló: EKINOKS**

Startbox: 3 — Élet stat.: 20, 5-11, 3618292 Ft — 2022: 2, 0-2, 176000 Ft — 2021: 8, 1-4, 1084292 Ft — Tenyésztő: Nick Bradley Bloodstock — 62

2022.05.15	**4/7**	**62.5**	1000	Kincsem Park	(3.0)	II. o.	Cserei Szabolcs	62.5	0:57.0	57.5	(1.4)	Sweet Siccu-Nebáncsvirág-Messina
2022.04.03	**4/6**	**62**	1200	Kincsem Park	(j)	II. o.	Cserei Szabolcs	63.0	1:13.5	59.5	(2.5)	Mr Penny-Thank The Irish-Denis The Diva
2021.11.28	**7/8**	**56.5**	1200	Kincsem Park	(j)	II. o.	Stanislav Georgiev	68.5	1:13.3	55.5	(15)	Meglepetés-Admirable Louvre-Voyager
2021.11.07	**4/10**	**59.5**	1200	Kincsem Park	(5.1)	I. kat.	Jozef Parigál	59.5	1:09.8	71	(8)	Marlon-El Prado's Joy-Catch Me
2021.10.17	**1/7**	**67**	900	Kincsem Park	(3.8)	I. o.	Cserei Szabolcs	63.5	0:50.9	67	(nyak)	Oba Hara-Messina-Miss Calloway

5 Római Lány — 56.5 Nagy Tamás (40,5-12) — (Sötétkék)

4 pk Makaam (USA) - Ravenna / Satin Stone (USA) — **Dejan Davidovic** — **Istálló: Telivér Farm i.**

Startbox: 5 — Élet stat.: 11, 2-6, 1068500 Ft — 2022: 2, 1-1, 384000 Ft — 2021: 9, 1-5, 684500 Ft — Tenyésztő: Bácsalmási Agráripari Zrt. — 61

2022.05.15	**1/11**	**51**	1100	Kincsem Park	(3.0)	IV. o.	Nagy Tamás	63.0	1:04.3	51	(1.25)	Római Lány-Run Ripli Forward-Lavalon
2022.04.17	**4/8**	**45**	1200	Kincsem Park	(j)	IV. o.	Sándor Péter	60.0	1:14.3	50	(6.5)	Cirmi Sts-Sweet Siccu-Sprinter
2021.11.28	**5/8**	**47.5**	1200	Kincsem Park	(j)	II. o.	Nagy Tamás	52.0	1:13.3	55.5	(8.5)	Meglepetés-Admirable Louvre-Voyager
2021.11.21	**10/10**	**43.5**	1000	Kincsem Park	(j)	IV. o.	Homoki Norbert	66.0	1:00.2	51.5	(16)	Forgiven-Sweet Siccu-Somewhere
2021.11.14	**1/8**	**50**	1200	Kincsem Park	(j)	III. o.	Nagy Tamás	52.0	1:14.5	50	(1.25)	Római Lány-Watch Me-Zvarovska

6 Legionar Srb (IRE) — 56.0 Kolumbán Örs (31,9-5) — (Narancssárga, fekete "V" és sapka)

3 pher Requinto (IRE) - Luna Dancer (IRE) / Holy Roman Emperor (IRE) — **Tamara Sendekovic (SRB)** — **Istálló: Braca Vatic**

Startbox: 2 — Élet stat.: 0, 0-0, 0 Ft — 2022: 0, 0-0, 0 Ft — 2021: 6, 1-5, 972800 Ft — Tenyésztő: B. Wall — SRB

2022.04.22	**1/5**	**-**	1350	Sabac		I. kat.	Milan Konkolj	58.0	1:21.9	-	(1)	Legionar Srb-Almighty Rave-Wolf
2022.04.10	**3/7**	**-**	1300	Beograd		I. kat.	Aleksandar Sasic	58.5	1:23.6	-	(3.5)	Yabayabadoo-Zain Nibras-Legionar Srb
2021.09.19	**2/6**	**-**	1350	Sabac		Ld	Milan Konkolj	58.0	1:23.3	-	(2)	Yabayabadoo-Legionar Srb-Magdalena
2021.09.05	**3/9**	**-**	1400	Pozarevac		Gd-1	Aleksandar Sasic	59.5	1:25.2	-	(11)	Amante Fox-Trigger-Legionar Srb
2021.07.25	**2/6**	**-**	1350	Sabac		Ld	Milan Konkolj	58.0	1:22.8	-	(fej)	Yabayabadoo-Legionar Srb-Keep Queally

7 Diablo Sts (IRE) * — 54.0 Nagy Norbert (11,1-1) — (Fehér, n.sárga csillag, zöld ujjak és sapka)

3 pher Vadamos (FR) - Divert (IRE) / Averti (IRE) — **Maronka Gábor** — **Istálló: "Zevnik family"**

Startbox: 6 — Élet stat.: 7, 2-4, 1685500 Ft — 2022: 1, 0-0, 0 Ft — 2021: 6, 2-4, 1685500 Ft — Tenyésztő: Carrigbeg Stud & David Powell — 6

2022.03.20	**6/6**	**40**	1400	Kincsem Park	(j)	II. o.	Martin Laube	59.0	1:28.1	58	(30)	Theblacklist-Bramastra-Amaranta
2021.10.10	**4/6**	**67**	1400	Kincsem Park	(5.4)	Gd-3	Mocsinka Vivien	50.5	1:24.9	70.5	(2.5)	Ocasio Cortez-Vain Hope-Levendula
2021.10.03	**4/6**	**66.5**	1100	Kincsem Park	(4.2)	Elit kat.	Mocsinka Vivien	54.5	1:02.4	71	(4.5)	Marlon-Nebáncsvirág-Báthory
2021.09.11	**2/6**	**64**	1300	Kincsem Park	(3.0)	Elit kat.	Mocsinka Vivien	59.0	1:18.9	61	(0.75)	President-Diablo Sts-Angel Secret
2021.08.15	**1/6**	**58**	1200	Kincsem Park	(3.0)	II. kat.	Mocsinka Vivien	60.0	1:11.7	58	(2)	Diablo Sts-Different Illusion-Tulsa

Legionar Srb (IRE) 1.0 kg, Diablo Sts (IRE) 2.0 kg túlsúllyal indul. Fogadási típusok: Tét, Hely, Befutó, Hármasbefutó
Figyelem, ebben a futamban a Totalizatőr két HELY osztalékot fizet!

Marlon mostanában sorra nyeri ezeket a futamokat, topsúllyal is menetelhet tovább. El Prado's Joy idén még nem futott, súlyban jól áll, topjával első esély. Nebáncsvirág kis híján győzelemmel tért vissza, ismét főszereplő lehet. Oba Hara számára igazán kedvező lehet az extra rövid táv, főleg, ha közelíteni tudja legjobbját. Római Lány feljebb került néhány osztályt, gyorsasága mellette szól. Legionar (SRB) valós tudását nehéz megtippelni, odahaza a legjobbak között folyamatosan eredményes. Diablo Sts új tréningbe és tulajdonba került, bár első idei versenye nem sikerült, előző futásai alapján komoly figyelmet érdemel.

Véleményünk: El Prado's Joy (2) – Marlon (1) – Nebáncsvirág (3)

A hendikepper bizottság rovata

Az elmúlt versenynapon indult lovak megváltozott beállítási számai.
A hivatalos hendikep beállítási számokat illetően, a mindenkori teherközlésben megjelenő adatok az érvényesek.
(GVSZ 43. par.) Az itt közölt adatok tájékoztató jellegűek.

A május 22-i versenynapon futott lovak megváltozott beállítási számai:

Admirable Louvre (FR)	54,5	(+1)	**Ghost Sts (IRE)**	62	(+6)	**Princess Passion**	37,5	(-0,5)
Agreement (GER)	63,5	(-)	**Grangarde**	44	(+1)	**Provokativ (GER)**	49,5	(-)
Alkhansa (GB)	57,5	(-)	**Gunther (IRE)**	59	(-0,5)	**Rosa Dartle (IRE)**	62,5	(+0,5)
Aloiv Aivilo (GB)	57	(-0,5)	**Hortenzia**	39,5	(-)	**Samilla**	41	(-1)
Báthory	78,5	(+6)	**Insterburg**	60	(-)	**Santis**	63	(-0,5)
Boy Z (CZE)	63,5	(+9,5)	**Juharliget**	48	(-1)	**Sir Sheldon (GB)**	43	(-1)
Bryan	34,5	(-0,5)	**Kaliyann (IRE)**	53	(-0,5)	**Soreano (GER)**	38	(-)
Catch Me (IRE)	61,5	(-0,5)	**Katchanka (FR)**	53,5	(-1)	**Sprinter**	47,5	(+1)
Cenzor	61	(-0,5)	**Keszkenő**	48	(-1)	**Success de Cerisy (FR)**	46	(-2)
Chin Chin	66,5	(+6,5)	**La Manche (FR)**	44	(-1)	**Sugarbird (IRE)**	50,5	(-0,5)
Criminális	29	(+8)	**Lancaster Dream (IRE)**	52	(+1,5)	**Szokatlan**	68	(+6)
Cry of Joy (FR)	66,5	(-0,5)	**Lavalon (BUL)**	56,5	(-0,5)	**Theblacklist (FR)**	62	(-0,5)
Dame Shelby (GB)	65,5	(-)	**Liebeskind (GER)**	56,5	(-0,5)	**Thunderstone (CZE)**	49,5	(-)
Dorka Sts (IRE)	54	(-0,5)	**Masamód**	58	(+0,5)	**Tulsa (FR)**	60.5	(+2)
Fearless Futures (GB)	60,5	(-)	**Meghívó**	48	(+1)	**Zinedin (IRE)**	35	(-0,5)
First Girl	52	(-1)	**Megintő**	57	(-1)	**Zvarovska (FR)**	55,5	(-1)
Fragile Planet (GB)	59,5	(-0,5)	**Mystic Maleficent (FR)**	62,5	(-0,5)			
Frangipáni	53	(+7)	**Orhan (IRE)**	62	(+0,5)			

A Fogadásszervező az egyes fogadási formánkénti nyereményeket, 1 Ft-os alapegységre számítja, és 1 Ft-ra hirdeti ki.

Galopp - Májusi versenyek, 2022.
Kilencedik nap, Május 22., Vasárnap

Pálya: 11 - Kincsem Park

69. 1. GEMINI HENDIKEP (III.o.) 1200 m
380000, 152000, 114000, 76000, 38000 Ft

I. (2) **Chin Chin** 62.5 Ördög Alen **59.5** 3.4 *68*
4sm Simplex - Chiaraluna / Bully Pulpit (Zaláné Nyulasi Fruzsina)
- Business Trend Consulting Kft.
II. (3) **Admirable Louvre** 57.0 Kelemen Zénó **52.5** 3.9 *57*
III. (1) **Denis The Diva** 63.5 Farkas Dorottya **57.5** 8.5 *62*
IV. (6) **Sugarbird** 57.0 Suták Csenge **48** 10.4 *57*
V. (7) **First Girl** 53.5 Mocsinka Vivien **49** 5.2 *59*
6. **Lavalon** 57.5 Michal Demo **52** 2.1 *61*
7. **Sir Sheldon** 53.0 Benkő Ádám **38** 11.7 *61*
Lefutási idő: 1:10.3
Biztosan: 1 1/2, 5/4, 3, 5/4, 1, 4
Gospodar (4) állatorvosi javaslatra nem indult.
Büntetések: Ördög Alen 19.000 Ft. (ostor).
Tét: 3.4 **Hely:** 1.6/2.3/1.7 **Befutó:** 2-3/138.9 2-nem indult ló/3.4
Hármasbefutó: 2-3-1/110.5 2-3-nem indult ló/55.2

70. 2. TURBÓ HENDIKEP (V.o.) (szintetikus pálya) 1400 m
260000, 104000, 78000, 52000, 26000 Ft

I. (5) **Frangipáni** 60.0 Ján Havlík **48.5** 4.2 *43*
3pk Anabaa Blue - Frog House / High Chaparral (Szuna Szabolcs)
- Törökszentmiklósi Mg. Zrt.
II. (1) **Sprinter** 63.0 Morvai Előd **43.5** 5.9 *57*
III. (3) **Gato Pardo** 60.5 Stanislav Georgiev **45.5** 3.2 *64*
IV. (7) **Zinedin** 55.5 Mocsinka Vivien **33.5** 1.9 *43*
V. (2) **Samilla** 62.0 Kocka Ákos **26** 5.2 *64*
6. **Princess Passion** 54.5 Tornai Janka am. **-** 17.9 *59*
Lefutási idő: 1:29.0
Biztosan: 2, 5/4, 1, 14, 5/4
Szurya (4) állatorvosi javaslatra nem indult.
Büntetések: Stanislav Georgiev 13.000 Ft. (ostor).
Tét: 4.2 **Hely:** 2.5/2 **Befutó:** 5-1/32.6 **Hármasbefutó:** 5-1-3/41.1

71. 3. ARÉNA HENDIKEP (II.o.) 1400 m
440000, 176000, 132000, 88000, 44000 Ft

I. (7) **Szokatlan** 61.0 Nagy Tamás **62.5** 4.2 *57*
4pm Makaam - Szonáta / Haafhd (Dejan Davidovic) - Telivér Farm Kft.
II. (6) **Rosa Dartle** 61.0 Stanislav Georgiev **62** 4.9 *SVK*
III. (11) **Orhan** 55.0 Ján Havlík **61.5** 4.4 *60*
IV. (3) **Rosa Sham** 59.0 Kelemen Zénó **59** 12 *31*
V. (5) **Catch Me** 59.5 Májer Cintia am. **59** 8.4 *38*
6. **Aloiv Aivilo** 53.0 Ördög Alen **51.5** 7.6 *48*
7. **Cenzor** 60.5 Suták Csenge **58.5** 8.4 *249*
8. **Can't Beat It** 58.5 Michal Demo **56** 14 *31*
9. **Mystic Maleficent** 62.0 Barkóczy Erika **58.5** 7.6 *188*
10. **Santis** 60.0 Kovács Milán **53** 12 *230*
11. **Theblacklist** 61.5 Pap Gabriella **52.5** 14 *29*
Lefutási idő: 1:22.9
Biztosan: 1/2, rnyak., nyak, 3/4, 5/4, rnyak., 3/4, 1, 3 1/2, 1 3/4
Célfotó a II. és a III. helyre.
Can't Beat It (9) az indításnál 2 hosszal megkésett.

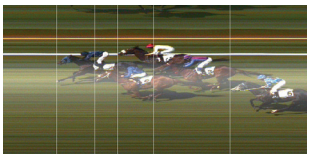

Büntetések: Ján Havlik 22.000 Ft (ostor), Suták Csenge 22.000 Ft (ostor), Nagy Tamás 10.000 Ft (szabálytalan lovalás (2. alkalom): Orhan).
Tét: 4.2 **Hely:** 1.1/1.2/1.4 **Befutó:** 7-6/13.1 **Hármasbefutó:** 7-6-11/62.5

72. 4. SZENTTAMÁSI TEJ HENDIKEP (IV.o.) (szintetikus pálya) 1600 m
320000, 128000, 96000, 64000, 32000 Ft

I. (5) **Ghost Sts** 60.0 Kolumbán Örs **56.5** 5.3 *56*
3szk War Command - Ghost Of A Girl / Verglas (Maronka Gábor)
- JURKIC-SPORT d.o.o.
II. (3) **Lancaster Dream** 61.0 Kovács Milán **50.5** 13.7 *57*
III. (9) **Whisky Girl** 55.0 Mocsinka Vivien **48** 11.4 *36*
IV. (4) **Sorento** 63.5 Stanislav Georgiev **56.5** 1.4 *50*
V. (10) **Cosima** 52.0 Nagy Tamás **44.5** 9.9 *55*
6. **Megintő** 64.5 Suták Csenge **55.5** 19.9 *56*
7. **La Manche** 58.0 Bihari Alexandra **42** 29.8 *55*
8. **Keszkenő** 62.0 Ján Havlík **44.5** 13.4 *57*
9. **Zvarovska** 66.0 Bernáth Christopher **44.5** 14.1 *57*
Lefutási idő: 1:42.9
Küzdelem: nyak, 3, rfej., fej, 1 1/2, fej, 1 3/4, 4
Célfotó az I. és a III. helyre.
Tormenta Pulpit (8) nem indult.
Büntetések: Ján Havlik 16.000 Ft (ostor).
Tét: 5.3 **Hely:** 2/2.3/2 **Befutó:** 5-3/28.9
Hármasbefutó: 5-3-9/531.5

73. 5. SZENTTAMÁSI DÍJ (I.kat.) 1400 m
700000, 280000, 210000, 140000, 70000 Ft

I. (1) **Báthory** 63.0 ifj. Kozma István **72.5** 4.6 *23*
10sher Prometheus - Bright Sun / April Sun (Kovács Sándor)
- "LAKE LOUISE" Rábaközi Lovas Szövetkezet

II. (2)	**Ocasio Cortez** 61.5 Stanislav Georgiev	**70.5**	4.6	*38*
III. (3)	**Bellissima Mia** 59.5 Michal Demo	**65**	4.6	*204*
IV. (5)	**Fragile Planet** 56.0 Bihari Alexandra	**55.5**	8.6	*39*
V. (4)	**Cry of Joy** 57.0 Suták Csenge	**61.5**	3.5	*37*

Lefutási idő: 1:21.1
Erős küzdelem: rnyak., 3 1/2, 6, 1
Célfotó az I. helyre.
Büntetések: Stanislav Georgiev 35.000 Ft (ostor).

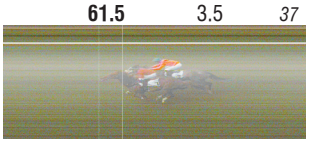

Tét: 4.6 **Hely:** 2.3/2.4 **Befutó:** 1-2/14.1 **Hármasbefutó:** 1-2-3/28.2

74. 6. TÖRÖKSZENTMIKLÓSI DÍJ (V.kat.) (szintetikus pálya) 1600 m
265000, 106000, 79500, 53000, 26500 Ft

I. (1)	**Dame Shelby** 59.0 Éles Virág am.	**59.5**	5.1	*44*

4pk Shalaa - Sommerflora / Pivotal (Stanislav Georgiev) - ZoÉ Trans Hungary Kft.

II. (4)	**Qba Libre** 58.5 Nagy Tamás	**58**	2.4	*48*
III. (7)	**Tulsa** 56.0 Suták Csenge	**60.5**	12.9	*56*
IV. (5)	**Fearless Futures** 57.5 Gönczi Rebeka	**59.5**	3.9	*11*
V. (6)	**Insterburg** 58.0 Stanislav Georgiev	**56**	3.4	*ITY*
6.	**Liebeskind** 61.5 Gulyás Szabolcs	**51**	12.9	*47*
7.	**Noticeable** 52.0 Bihari Alexandra	**46**	8.6	-
8.	**Katchanka** 60.0 Kelemen Zénó	**46**	17.2	*68*

Lefutási idő: 1:41.0
Biztosan: 1, 1 1/2, 2 1/2, 4, 2, 2, 5/4
Verseny közben Insterburg (6) bal elülső lábára megsérült.
Tét: 5.1 **Hely:** 1.8/1.5/1.7 **Befutó:** 1-4/13 **Hármasbefutó:** 1-4-7/98.8

75. 7. NYERETLENEK VERSENYE (V.kat.) I. rész 1800 m
265000, 106000, 79500, 53000, 26500 Ft

I. (1)	**Agreement** 61.0 Stanislav Georgiev	**59.5**	4.8	*30*

3sm Lord of England - Ars nova / Soldier Hollow (Stanislav Georgiev)
- JAZY TEAM KFT.

II. (10)	**Masamód** 59.5 ifj. Kozma István	**56.5**	3.3	*50*
III. (8)	**Angel Secret** 59.5 Nagy Tamás	**55**	3.2	*56*
IV. (2)	**Gunther** 61.0 Nagy Norbert	**56**	4.8	*60*
V. (6)	**Stoneheart** 59.0 Kovács Milán	**51**	14.6	*55*
6.	**Thunderstone** 58.5 Kelemen Zénó	**49.5**	12.5	*26*
7.	**Meghívó** 61.0 Suták Csenge	**50**	7.3	*55*
8.	**Solist** 57.5 Ördög Alen	**30.5**	29.2	*44*
9.	**Kényes** 59.5 Monir Madihi	**32**	17.5	-
10.	**Success de Cerisy** 57.5 Benkő Ádám	**25.5**	43.8	*55*
11.	**Lambo** 58.5 Cserei Szabolcs	**25.5**	21.9	-
12.	**Sunshine Meadow** 59.5 Homoki Norbert	**-**	87.7	*50*

Lefutási idő: 1:50.8
Biztosan: 5/4, 1 1/2, 3/4, 3, 3/4, 2, 16, 3/4, 4 1/2, 3/4, 10
Verseny közben Sunshine Meadow (11) szerszámbalesetet szenvedett.
Büntetések: Fézer Róbert 5.000 Ft (próbagalopp elmulasztása: Sunshine Meadow), Fézer Róbert 10.000 Ft (hanyag nyergelés), Kovács Milán 5.000 Ft (szabálytalan lovaglás: Meghívó).
Tét: 4.8 **Hely:** 1.7/1.2/1.4 **Befutó:** 1-10/11.1 **Hármasbefutó:** 1-10-8/40.5

76. 8. AMATŐRVERSENY HENDIKEP (V/b.) (szintetikus pálya) 1600 m
240000, 96000, 72000, 48000, 24000 Ft

I. (6)	**Criminális** 46.5 Koricsánszky Virág am.	**20.5**	7.1	*63*

4pk Rendezvous - Crimson / Fasliyev (Puskás József) - Puskás József

II. (2)	**Grangarde** 61.0 Hrubos Boróka am.	**41**	1.8	*60*
III. (5)	**Mazsorett** 57.5 Tornai Janka am.	**36.5**	8.1	*63*
IV. (4)	**Bryan** 62.0 Májer Cintia am.	**29.5**	2.7	*49*
V. (3)	**Chocito Sts** 59.5 Benes Flóra am.	**31.5**	8.1	*59*
6.	**Vaslady** 62.5 Török Anna am.	**-**	5.7	*154*

Lefutási idő: 1:45.8
Erős küzdelem: fej, 5/4, 5, 2, 18
Célfotó az I. helyre.
Vaslady (1) és Chocito Sts (3) az indításnál 2 hosszal megkésett.

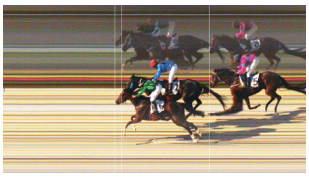

Tét: 7.1 **Hely:** 2/2 **Befutó:** 6-2/36.5
Hármasbefutó: 6-2-5/456.2

77. 9. NYERETLENEK VERSENYE (V.kat.) II. rész 1800 m
265000, 106000, 79500, 53000, 26500 Ft

I. (1)	**Boy Z** 58.5 Kolumbán Örs	**59.5**	5.7	*49*

3pm Zazou - Brittany / Mujahid (Maronka Gábor) - Anton Zevnik

II. (8)	**Alkhansa** 59.5 Gönczi Rebeka	**57.5**	7	*44*
III. (13)	**Provokativ** 59.5 Michal Demo	**49.5**	5.2	*50*
IV. (11)	**Dorka Sts** 59.5 ifj. Kozma István	**45**	4.2	*33*
V. (10)	**Bryana** 59.5 Benedek Zoltán	**41.5**	31.6	*50*
6.	**Hortenzia** 59.5 Ján Havlík	**39.5**	12.6	*50*
7.	**Kaliyann** 59.0 Kovács Milán	**37.5**	2.4	*25*
8.	**Pán Péter** 58.5 Kelemen Zénó	**36.5**	21.1	-
9.	**Solar** 61.0 Monir Madihi	**38.5**	31.6	*32*
10.	**Soreano** 61.0 Homoki Norbert	**32.5**	0	*44*
11.	**Baretta** 59.5 Benkő Ádám	**30.5**	31.6	*50*
12.	**Juharliget** 61.0 Stanislav Georgiev	**29.5**	7.9	*26*

Lefutási idő: 1:49.1
Könnyen: 3, 8, 4 1/2, 3 1/2, 1 3/4, 1 3/4, 3/4, 1/2, 6, rnyak., 2 1/2
Bubek (2) Indító rendelkezésére nem indult.
A Versenyintézőség Bubek-et (2) startpróbára kötelezte.
Büntetések: Soltész András szigorú figyelmeztetés (lovai az előjártatóba késve jelentek meg), Zaláné Nyulasi Fruzsina szigorú figyelmeztetés (lova (Bubek) hiányos startkészsége), Benkő Ádám 13.250 Ft (ostor)
Tét: 5.7 **Hely:** 2.5/2/1.9 **Befutó:** 1-8/41.6 1-nem indult ló/5.7
Hármasbefutó: 1-8-13/769.8 1-8-nem indult ló/41.6

Versenyintézőség: Ballai Richárd, Barna Mónika, Kállainé Vojnár Márta
22, 23 fok, napos idő, jó pálya (3,0).

Elérhetőségek

Kincsem Nemzeti Lóverseny és Lovas Stratégiai Kft., Magyar Lóversenyfogadást-szervező Kft.:
1101 Budapest, Albertirsai út 2-4.
Tel.: (+36) 1/433-0520
Fax: (+36) 1/433-0521
E-mail: info@kincsempark.hu; Website: www.lovifogadas.hu
Ügyvezető igazgató: Pécsi István
Magyar Lovaregylet:
1101 Budapest, Albertirsai út 2-4. Tel./fax.: (+36) 1/264-2202
Turfárusítás:
a Kincsem Park teherportáján a megjelenés napján 9 órától, valamint a fogadóirodákban csütörtök délutántól.
Lóversenyzést Felügyelő Bizottság: dr. Schweickhardt Márta elnök, Zámbori Márta, Szécsi Rezső, Prutkay Zoltán, dr. Tuska Pál
Versenyintézőség: Ballai Richard, Barna Mónika, Ferenci Gergő, Hejüsz Attila, Kállainé Vojnár Márta, Krebs András, Leányfalvi Ferenc, dr. Orczán Zsolt, Pál László, Zalai Krisztina
E-mail: lejelentes@kincsempark.hu
Tel.: (+36) 1/433-0524
Versenytitkár: Csapkovits Tamás
Hendikepper bizottság: dr. Gaál Szabolcs, Hesp József, Smulovics Zoltán
Állatorvos: dr. Szabó Ferenc
Pályafelügyelő: Hammersberg Elemér, Zilahy István
Fogadásszervezés: Czinege Judit
Indító: Kovács Botond
Segédindító: Pál László
Azonosító bíró, nyergelő bíró: Pesti Adrián
Mázsáló: Bálint Sándorné
Célbíró, célfotó: Köteles Anna
Bemondó: Hegedűs Hajnalka

MAGYAR TURF

Kiadja: Kincsem Nemzeti Lóverseny és Lovas Stratégiai Kft.
Felelős kiadó: Pécsi István ügyvezető igazgató
Főszerkesztő: Smulovics Zoltán
Tördelés: Bíró János
Szerkesztőség: 1101 Albertirsai út 2-4. Tel.: 433-0543
HU ISSN 2416-2574

Tisztelt idomárok!

A lejelentéseket és programváltozásokat
a Versenytitkár elérhetősége mellett
a **lejelentes@kincsempark.hu** e-mail címre
vagy az első futam kimázsálásáig
a Versenyintézőség telefonszámára (06 1 433 0524)
szíveskedjenek bejelenteni.

AZ EREDMÉNYEK SZÁMSZERŰ FELDOLGOZÁSA

2022. május 22.

I. Gemini Hendikep (III. o.) – 1200 m

1.	Chin Chin	62 1/2	=	59 1/2
2.	Admirable Louvre	57	=	52 1/2
3.	Denis The Diva	63 1/2	=	57 1/2X
4.	Sugarbird	57	=	48

Biztosan: 1 1/2 – 5/4 – 3

Denis The Diva állandósulni látszó száma az alap. Chin Chin idei legjobb formájával győzött, közelíti tavalyi topját. Admirable Louvre másfél kiló híján megfutotta novemberi, magas számát. Sugarbird gyakorlatilag ismételt.

II. Turbó Hendikep (V. o.) (szintetikus pálya) – 1400 m

1.	Frangipáni	60	=	48 1/2
2.	Sprinter	63	=	43 1/2X
3.	Gato Pardo	60 1/2	=	45 1/2
4.	Zindein	55 1/2	=	33 1/2

Biztosan: 2 – 5/4 – 1

Sprinter stabil formájával kis híján hazaért. Frangipáni hét és fél kilós javulással duplázott. Gato Pardo korrigált, ennél korábban másféllel volt erősebb is. Zinedin fél kiló híján utolsó formáját ismételte meg.

III. Aréna Hendikep (II. o.) – 1400 m

1.	Szokatlan	61	=	62 1/2
2.	Rosa Dartle	61	=	62X
3.	Orhan	55	=	61 1/2
4.	Rosa Sham	59	=	59
5.	Catch Me	59 1/2	=	59

Biztosan: 1/2 – rnyak – nyak – 3/4

Szépen fedik egymás a formák, ami nem csoda, igen szoros versenyt láthattunk. Rosa Dartle és a nyerő Szokatlan topja között mindössze fél kiló van. Orhan pesti formájára hat kilót tett, Pozsonyban futott hasonlóan. Rosa Sham két kilót pakolt első idei formájára. Catch Me legutóbb hárommal tűnt erősebbnek.

IV. Szenttamási Tej Hendikep (IV. o.) (szintetikus pálya) – 1600 m

1.	Ghost Sts	60	=	56 1/2
2.	Lancaster Dream	61	=	50 1/2
3.	Whisky Girl	55	=	48X
4.	Sorento	63 1/2	=	56 1/2
5.	Cosima	52	=	44 1/2X

Küzdelem: nyak – 3 – rfej – fej

Whisky Girl és Cosima formái adják a kettős megállást. Ghost Sts Hazafi Díjban futott formája ide már elégnek bizonyult. Lancaster Dream fél kilót tett utolsó számára. Sorento nyerés után három és fél kilós javulást jelzett.

V. Szenttamási Díj (I. kat.) – 1400 m

1.	Báthory	63	=	72 1/2
2.	Ocasio Cortez	61 1/2	=	70 1/2X
3.	Bellissima Mia	59 1/2	=	65
4.	Fragile Planet	56	=	55 1/2

Erős küzdelem: rnyak – 3 1/2 – 6

Ocasio Cortez három kilós javulással, másodjára már jobb formáját adta. Báthory fél kiló híján állandó topjával nyerte a főfutamot. Bellissima Mia elsőre négy és féllel futott őszi, kimagasló száma alatt. Fragile Planet korrigált, csak egy kevés hiányzott belőle legjobbjához képest.

VI. Törökszentmiklósi Díj (V. kat.) (szintetikus pálya) – 1600 m

1.	Dame Shelby	59	=	59 1/2
2.	Qba Libre	58 1/2	=	58X
3.	Tulsa	56	=	60 1/2
4.	Fearless Futures	57 1/2	=	59 1/2
5.	Insterburg	58	=	56

Biztosan: 1 – 1 1/2 – 2 1/2 – 4

Qbla Libre javult számával érkezett meg a második helyre. Dame Shelby kilenc kilós javulással duplázott, még mindig bőven maradhatott benne. Tulsa hat és fél kilót jött előre. Fearless Futures három kilót tett nyerő formájára. Insterburg fél kiló híján márciusi formájával tért vissza.

VII. Nyeretlenek Versenye (V. kat.) I. rész – 1800 m

1.	Agreement	61	=	59 1/2
2.	Masamód	59 1/2	=	56 1/2
3.	Angel Secret	59 1/2	=	55
4.	Gunther	61	=	56
5.	Stoneheart	59	=	51X

Biztosan: 5/4 – 1 1/2 – 3/4 – 3

Stoneheart ötödikként futhatott formát ebben az erősnek tűnő nyeretlenben. Agreement nyolc és fél kilós javulással hozta el az első díjat. Masamód két és fél kilóra van csak korábbi topjától. Angel Secret idén kétszer is másféllel volt feljebb. Gunther a Nemzeti Díjban három és féllel tűnt erősebbnek.

VIII. Amatőrverseny Hendikep (V/b.) (szintetikus pálya) – 1600 m

1.	Criminális	46 1/2	=	20 1/2
2.	Grangarde	61	=	41
3.	Mazsorett	57 1/2	=	36 1/2X
4.	Bryan	62	=	29 1/2

Erős küzdelem: fej – 5/4 – 5

Mazsorett hendikepben is megfutott, jobb formája reális lehet. Criminális második idei versenyében, mezítláb futva, alacsony formával is nyerni tudott. Grangarde a saját társaságában, két és féllel korábbi topja alatt futott és már-már győztesnek látszott. Bryan kettővel volt jobb, mint legutóbb.

IX. Nyeretlenek Versenye (V. kat.) II. rész – 1800 m

1.	Boy Z	58 1/2	=	59 1/2
2.	Alkhansa	59 1/2	=	57 1/2
3.	Provokativ	59 1/2	=	49 1/2
4.	Dorka Sts	59 1/2	=	45
5.	Bryana	59 1/2	=	41 1/2

Könnyen: 3 – 8 – 4 1/2 – 3 1/2

A helyezettek mögött végző Hortenzián álltunk meg, jobb megoldás híján ezzel járhatunk legközelebb a valósághoz. Boy Z bő tíz kilós javulással, könnyen ért haza. Alkhansa tizenkét kilót jött előre, legközelebb már nyerhet. Provokativ közel tizenhét kilós javult, szép stílusban zárkózott. Bryana tizennéggyel volt jobb, mint elsőre.