KINCSEM PARK
BUDAPEST

Magyar TURF

GALOPP
LXXVII. ÉVFOLYAM
36. (12) SZÁM
2022.
JÚNIUS 12.
300 FT

VASÁRNAPI GALOPP

DIÓSPUSZTAI DÍJ

200.000 FT JACKPOT

Hivatalosan közlik

GALOPP HATÁROZATOK (2022. június 7.)

55/2022. LFB galopp határozat: az LFB a 2022. évi galopp versenyszezonra az alábbi működési engedélyeket adta ki:

Síkversenyekre - Zsoké-jelölt:

Varga Mátyás, Vörös Georgina (a sportorvosi igazolás bemutatása után) és **Bóna Nikoletta** (az eredeti dokumentumok bemutatása után)

56/2022. LFB galopp határozat: az LFB Homoki Norbert zsoké-jelölt kérelmét (2022. május 15., 65. V. Nyeretlenek Versenye) elutasítja és a V.I. döntését helybenhagyja.

58/2022. LFB galopp határozat: az LFB Dickinson Judit amatőrlovas 2022. június 4., 89. IV. Nemzetközi Amatőrverseny Hendikep versenyben történő futásával kapcsolatban a Versenyintézőség döntését részben megváltoztatja, Dickinson Judit amatőrlovast 3 hónapra eltiltja a versenyzéstől (2022. június 26. napjától 2022. szeptember 25. napjáig) súlyosan szabálytalan lovaglás és a lóversenyzés jó hírnevét sértő, sportszerűtlen magatartás miatt.

59/2022. LFB galopp határozat: az LFB Dejan Davidovic magánidomár esetében (2022. április 10., 28. IV. Fenék Hendikep) a Versenyintézőség döntését részben megváltoztatja, Dejan Davidovic magánidomár engedélyét 1 hónapra visszavonja, mely visszavonást 2022. december 31. napjáig felfüggeszt.

60/2022. LFB galopp és ügető határozat: az LFB jóváhagyta a 2022. évi az Általános gyógykezelési és dopping mintavételi szabályzat 2022. június 20-tól hatályos módosítását, mely szerint törlésre kerülnek a korábban kivételt képező hatóanyagok az alábbiak szerint:

Tiltott szer/hatóanyag fogalma:

….emésztőrendszer ~~(kivétel: omeprazole és pantoprazole hatóanyagokat tartalmazó gyógyászati készítmények)~~,

Galopp pályarekordok (a Kincsem Park új pályáin)

900 m gyep	**0:48,4**	Városbíró (IRE)	Jaroslav Línek	64,0 kg	2010. 06. 13.
1000 m gyep	**0:54,6**	Overdose (GB)	Christophe Soumillon	62,0 kg	2009. 04. 19.
1100 m gyep	**1:02,1**	Városbíró (IRE)	Simon Ferenc	59,0 kg	2005. 09. 18.
1100 m gyep	**1:02,1**	El Prado's Joy (GB)	Stanislav Georgiev	58,0 kg	2021. 08. 15.
1200 m gyep	**1:07,2**	Városbíró (IRE)	Stanislav Georgiev	62,0 kg	2008. 08. 31.
1300 m gyep (körpálya)	**1:16,3**	Mystic Maleficent (FR)	Bakos Gábor	58.0 kg	2020. 09. 20.
1400 m gyep	**1:21,1**	Báthory	ifj. Kozma István	63,0 kg	2022. 05. 22.
1600 m gyep	**1:33,8**	Nancho (GER)	Václav Janácek	60,5 kg	2019. 06. 30.
1800 m gyep	**1:47,6**	Steady As A Rock (FR)	Varga Zoltán	62,5 kg	2009. 05. 17.
		Golden Sea (IRE)	Stanislav Georgiev	60,5 kg	2021. 06. 05.
2000 m gyep	**2:00,6**	Eggi's Choice (IRE)	Jaroslav Línek	58,0 kg	2021. 06. 05.
2200 m gyep	**2:14,2**	Avoiding Water (FR)	Kolumbán Örs	61,0 kg	2022. 05. 08.
2400 m gyep	**2:26,1**	Sunny Sam (GER)	Gary Hind	57,0 kg	2008. 07. 06.
2800 m gyep	**2:51,6**	Bigfoot	Jíri Palík	60,0 kg	2018. 07. 01.
1000 m szintetikus	**0:59,7**	Morita Menantie (FR)	Stanislav Georgiev	62,5 kg	2019. 04. 07.
1100 m szintetikus	**1:06,9**	La Liberte (GB)	Gönczi Rebeka	56,0 kg	2018. 04. 15.
1200 m szintetikus	**1:12,1**	Morita Menantie (FR)	Stanislav Georgiev	62,0 kg	2019. 03. 31.
1300 m szintetikus	**1:18,4**	Mister Five Euros (FR)	Bakos Gábor	57,0 kg	2019. 08. 11.
1400 m szintetikus	**1:24,1**	Báthory	ifj. Kozma István	64,0 kg	2021. 05. 23.
1600 m szintetikus	**1:38,3**	Sambo	Suták Csenge	62,0 kg	2020. 06. 14.
1800 m szintetikus	**1:54,3**	Hungarian Legend	Ördög Alen	56,0 kg	2021. 05. 23.
1900 m szintetikus	**1:58,9**	Amazing Allegra (IRE)	Mocsinka Vivien	55,0 kg	2020. 06. 14.
2000 m szintetikus	**2:04,9**	Arktisz (FR)	Jaroslav Línek	60,0 kg	2022. 04. 17.
2100 m szintetikus	**2:17,7**	Spare Time (GB)	Martin Srnec	61,5 kg	2015. 10. 04.
2200 m szintetikus	**2:18,6**	Calabrese (IRE)	Stanislav Georgiev	57,0 kg	2020. 06. 21.
2800 m szintetikus	**3:01,5**	Amazing Allegra (IRE)	Mocsinka Vivien	52,0 kg	2020. 12. 06.
3200 m szintetikus	**3:29,5**	Ruca	Benedek Zoltán	51,5 kg	2020. 12. 27.
2400 m gát	**2:41,5**	Shila	Nagy Lajos	70,5 kg	2009. 08. 01.
2600 m gát	**2:55,8**	Diplomata (CZE)	Bakos Gábor	76,0 kg	2017. 08. 04.
2800 m gát	**2:57,9**	Famous Valley (IRE)	Pavel Slozil	70,0 kg	2019. 08. 11.
3200 m gát	**3:36,1**	Getaway (GB)	Martin Cagán	65,0 kg	2009. 09. 13.
3600 m gát	**4:16,4**	Sambo	Osztényi Zoltán	72,0 kg	2021. 08. 15.

A vasárnapi galoppon induló lovasok jegyzéke

Bakos Gábor	VIII.
Benedek Zoltán	II., VII., VIII.
Benkő Ádám	II., IV.
Bihari Alexandra	I., VIII.
Bóna Nikoletta	II.
Dickinson Judit am.	VI.
Gönczi Rebeka	III., V., VII.
ifj. Kozma István	I., II., IV., V., VI., VII., VIII.
Kelemen Zénó	II., III., VI., VII., VIII.
Kolumbán Örs	I., III., IV., V., VII.
Kovács Milán	II.
Májer Cintia am.	VIII.
Mocsinka Vivien	IV., V., VI., VII.
Morvai Eszter am.	IV.
Nagy Norbert	II., V.
Nagy Tamás	I., III., V., VI., VII.
Ördög Alen	II., III., VII., VIII.
Paizs Gábor	III., V.
Panyi Mátyás	VIII.
Sándor Péter	IV.
Stanislav Georgiev	I., III., VII.
Suták Csenge	I., III., IV., V., VI., VII., VIII.
Takács E. Cseperke am.	IV.

A vasárnapi galoppon indulónak jelentett lovak jegyzéke

Agreement (GER)	III.
Airburst (GB)	II.
Angel Secret (GER)	III.
Arhimed (GB)	I.
Aristotales (GB)	VII.
Avoiding Water (FR)	V.
Azzurro	IV.
Bánk (FR)	V.
Binabik (GER)	V.
Black Kenia (IRE)	II.
Botaniste (GER)	II.
Bryan	VIII.
Buraq Prince (IRE)	VIII.
Catch Me (IRE)	I.
Charlie Firpo (IRE)	V.
Copadelmundo (IRE)	V.
Cosima (GER)	VI.
Cupido	VII.
Dorka Sts (IRE)	VI.
Easy Cash	IV.
Éjkirály	VII.
Fearless Futures (GB)	III.
Fleeting Vision (IRE)	VIII.
Flower of Paradise (FR)	VIII.
Galiaspeed (FR)	II.
Ghost Sts (IRE)	III.
Insterburg	VII.
Jumeirah Beach (GER)	II.
Katchanka (FR)	VI.
Luck Stone	VIII.
Masamód	VII.
Maxson Hill (FR)	II.
Meghívó	VI.
Metatron	IV.
Mishie Bel (IRE)	VII.
Miss Platini	IV.
Mr Penny	I.
Mr Viktor	IV.
My Little Zazou (CZE)	VI.
Mystic Lady (GB)	VII.
Ocasio Cortez (IRE)	I.
Perszeusz RT	VII.
Power Dose (IRE)	III.
Qltusz	IV.
Shy Boy	V.
Snow Hawk (GB)	II.
Star Red Dwarf	VIII.
Sudoku	IV.
Sunshine Meadow (FR)	VIII.
Sword of Lucky (IRE)	V.
Szokatlan	I.
Szumátra	VII.
Tábornagy	III.
Teddy Bear (IRE)	III.
Tempó	VIII.
Theblacklist (FR)	I.
Trip Jone Decerisy (FR)	V.
Tulsa (FR)	VII.
Vendy Mast (SVK)	III.
Whisky Girl (IRE)	VI.
Xinoníma	IV.
Zinedin (IRE)	VIII.
Zvarovska (FR)	II.

A vasárnapi galoppon indulónak jelentett lovak futtatóinak jegyzéke

Álmodó Tanácsadó Kft.
Bábolna Nemzeti Ménesbirtok
BARÁTSÁG BAU KFT.
BARKOV - RACING Kft.
Belracing SU
Bihari Alexandra
BUZÁSI Kft.
CANTEL Racing Kft.
Csupor és Pap Horse Training Kft.
Dr. ELF Kft.
Dr. Horváth Csaba
Elbert József
EPALEK S.R.L.
Equicomm Magyarország Kft.
EQUUS-IMPERIAL Kft.
Fehér ló Telivér Farm Egylet Egyesülete
GERMAN 81 EOOD
Girodin-Garázs Kft.
HR Construction KFT.
JAZY TEAM KFT.
Jeles László
JURKIC-SPORT d.o.o.
KOLOZSI RANCH s.r.o.
Lords of Horses Kft.
Májer Attila
MÁJER ÉS TÁRSA KFT.
Molnár Gyöngyi
Monosbor Kft.
Orsós Teréz
Parádi Vivien
Pavel Vigas - Vimar
Rácürmös Bt.
RRD Training & Racing Kft.
SPORT SANDROVO OOD
Sutákné Máté Ágnes
Sztankov Ákos
Telivér Farm Kft.
Tormási Gyula
TSN Kft.
Vámos Mercédesz
Vmax Hungary Kft.

A nap nyerője

A Tatai Díjban áll ismét starthoz a jövő egyik sprinter reménysége, **Airburst**. A hároméves kanca két könnyű sikerét követően a Nemzeti Díjban is nagyot futott, most azonban ismét rövidebbre próbálkozik, méghozzá egy olyan feladattal, ami megoldhatónak tűnik számára. Amennyiben hozza eddigi formáját, szerezhet egy újabb győzelmet.

Meglepetés ló

Érdekes versenyt ígér a Pigeon Catcher Hendikep, a program végén. Nem fért a véleményezett lovak közé több olyan ló sem, akinek reális esélye van akár a győzelemre is. Talán ebbe a kategóriába tartozik **Star Red Dwarf** is, a hároméves kanca jól kezdte a szezont majd kétszer halványabb volt, erősebb kézben ismét megvillanhat.

Napi lóversenyprogram - 2022. június 12., vasárnap

Kincsem Park	**pálya: 11**	14.00	14.30	15.00	15.30	16.00	16.30	17.00	17.30
Kincsem+	**pálya: 1**	15.15							

A Kincsem+ futam részletes versenyprogramját keresse a www.lovifogadas.hu oldalon!

2022.06.12 **I. FUTAM** **14:00** (95)

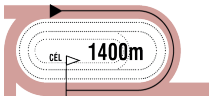

Pálya: **11 - Kincsem Park**
A futam neve: **JAROSS SÁNDOR EMLÉKVERSENY HENDIKEP** (Elit o.)
Összdíjazás: **1100000 Ft** (550000, 220000, 165000, 110000, 55000)
Egyéb információ: **A Connolly's RED MILLS különdíja a győztes ló idomárjának.**
Díjátadás versenynapon kívül! Szabad felállítású hendikep.

1 Ocasio Cortez (IRE) — 63.0 Stanislav Georgiev (29,6-8) — (Narancssárga, sötétzöld sapka)

5 szk Gutaifan (IRE) - Novel Fun (IRE) / Noverre (USA) — **Stanislav Georgiev** — **Istálló: SEVAR i.**

Startbox: 4 — Élet stat.: 9, 3-6, 3635000 Ft — 2022: 2, 0-2, 680000 Ft — 2021: 7, 3-4, 2955000 Ft — Tenyésztő: McEnery Paul — 73

2022.05.22	**2/5**	**70.5**	1400	Kincsem Park	(3.0)	I. kat.	Stanislav Georgiev	61.5	1:21.1	72.5	(rnyak.)	Báthory-Ocasio Cortez-Bellissima Mia
2022.04.17	**2/6**	**67.5**	1400	Kincsem Park	(j)	Gd-3	Jaroslav Línek	60.0	1:25.1	75.5	(7)	Blazing Comet-Ocasio Cortez-Simply The Best
2021.11.28	**1/6**	**72.5**	1600	Kincsem Park	(j)	Elit o.	Stanislav Georgiev	66.0	1:39.6	72.5	(4)	Ocasio Cortez-Wasmy-Szokatlan
2021.10.10	**1/6**	**70.5**	1400	Kincsem Park	(5.4)	Gd-3	Stanislav Georgiev	61.0	1:24.9	70.5	(1.25)	Ocasio Cortez-Vain Hope-Levendula
2021.09.11	**5/12**	**67.5**	1600	Kincsem Park	(3.0)	Gd-2	Jan Verner	59.5	1:36.5	72.5	(4.5)	Light Blue Sky-Silver Pepper-Levendula

2 Arhimed (GB) * — 60.5 Kolumbán Örs (38,9-6) — (Kék, sárga szalag, kék sapka)

4 pher Elzaam (AUS) - Motif (GB) / Observatory (USA) — **Maronka Gábor** — **Istálló: Székely i.**

Startbox: 5 — Élet stat.: 15, 2-8, 3172000 Ft — 2022: 3, 1-0, 445000 Ft — 2021: 8, 0-5, 1506000 Ft — Tenyésztő: Rosyground Stud — 92

2022.06.04	**7/13**	**67.5**	1800	Kincsem Park	(3.0)	Gd-1	Kolumbán Örs	62.0	1:48.6	76.5	(8.5)	Sambo-Eggi's Choice-Levendula
2022.05.15	**1/10**	**63**	1600	Kincsem Park	(3.0)	II. kat.	Kolumbán Örs	58.5	1:35.1	63	(2)	Arhimed-Bramastra-Bratheneum
2022.04.23	**8/9**	**-**	1800	Bratislava	(4,1)	I. kat.	Jaromir Safár	58.5	1:51.9	-	(15)	Petarda-Kaptain Joe-Ideal Approach
2021.10.31	**5/6**	**69.5**	1800	Kincsem Park	(3.4)	Elit kat.	Kolumbán Örs	56.0	1:52.4	69.5	(2.5)	Levendula-Streif-Light Blue Sky
2021.10.10	**disq/7**	**-**	1800	Kincsem Park	(5.4)	I. o.	Kolumbán Örs	60.5	1:54.7	62	(5)	Sally Rose-Rebel's Angel-Streif

3 Szokatlan * — 54.5 ifj. Kozma István (31,7-12) — (Sötétkék)

4 pm Makaam (USA) - Szonáta (GB) / Haafhd (GB) — **Dejan Davidovic** — **Istálló: Telivér Farm i.**

Startbox: 6 — Élet stat.: 11, 5-5, 2664000 Ft — 2022: 2, 1-0, 440000 Ft — 2021: 7, 4-3, 2056500 Ft — Tenyésztő: Bácsalmási Agráripari Zrt. — 71

2022.05.22	**1/11**	**62.5**	1400	Kincsem Park	(3.0)	II. o.	Nagy Tamás	61.0	1:22.9	62.5	(0.5)	Szokatlan-Rosa Dartle-Orhan
2022.05.08	**9/12**	**54**	1400	Kincsem Park	(j)	III. o.	Sándor Péter	64.5	1:28.3	61	(7)	Surprise of Devil-London-Brownie
2021.11.28	**3/6**	**57.5**	1600	Kincsem Park	(j)	Elit o.	Nagy Tamás	54.0	1:39.6	72.5	(4.5)	Ocasio Cortez-Wasmy-Szokatlan
2021.11.14	**1/7**	**62**	1400	Kincsem Park	(j)	I. kat.	Nagy Tamás	55.5	1:27.2	62	(0.5)	Szokatlan-Han Denever-Kontroll
2021.10.31	**1/9**	**60.5**	1400	Kincsem Park	(j)	III. o.	Nagy Tamás	62.5	1:27.2	60.5	(1.25)	Szokatlan-Theblacklist-Chin Chin

4 Catch Me (IRE) — 54.0 Suták Csenge (46,4-15) — (Királykék, fehér szegély, királykék sapka)

4 szk Markaz (IRE) - Counter Ridge (SAF) / Tiger Ridge ((USA) — **Suták János** — **Istálló: Májer és Társa**

Startbox: 3 — Élet stat.: 16, 4-10, 2544500 Ft — 2022: 2, 0-2, 144000 Ft — 2021: 10, 3-5, 1631000 Ft — Tenyésztő: Pierce Molony — 71

2022.05.22	**5/11**	**59**	1400	Kincsem Park	(3.0)	II. o.	Májer Cintia am.	59.5	1:22.9	62.5	(1.85)	Szokatlan-Rosa Dartle-Orhan
2022.04.17	**5/6**	**62**	1400	Kincsem Park	(j)	Gd-3	Suták Csenge	58.0	1:25.1	75.5	(9.5)	Blazing Comet-Ocasio Cortez-Simply The Best
2021.11.28	**1/4**	**63**	1400	Kincsem Park	(j)	II. kat.	Májer Cintia am.	59.0	1:27.4	63	(0.5)	Catch Me-Kontroll-Thank The Irish
2021.11.07	**3/10**	**62**	1200	Kincsem Park	(5.1)	I. kat.	Suták Csenge	59.5	1:09.8	71	(6.5)	Marlon-El Prado's Joy-Catch Me
2021.10.17	**6/14**	**60**	1400	Kincsem Park	(3.8)	IV. kat.	ifj. Fejes Lajos	60.5	1:23.9	61	(3)	Rosa Dartle-Bramastra-Jumeirah Beach

5 Mr Penny * — 52.0 Nagy Tamás (49,6-14) — (Sötétzöld, sárga sapka)

4 pher Penny's Picnic (IRE) - Miss Brooch (GER) / Areion (GER) — **Zaláné Nyulasi Fruzsina** — **Istálló: BÁBOLNA**

Startbox: 1 — Élet stat.: 12, 3-4, 1563500 Ft — 2022: 3, 1-1, 529000 Ft — 2021: 8, 2-3, 1034500 Ft — Tenyésztő: Bábolna Nemzeti Ménesbirtok — 92

2022.06.04	**13/13**	**57**	1800	Kincsem Park	(3.0)	Gd-1	Nagy Tamás	62.0	1:48.6	76.5	(19)	Sambo-Eggi's Choice-Levendula
2022.05.15	**4/10**	**60.5**	1600	Kincsem Park	(3.0)	II. kat.	Kelemen Zénó	61.0	1:35.1	63	(5)	Arhimed-Bramastra-Bratheneum
2022.04.03	**1/6**	**59.5**	1200	Kincsem Park	(j)	II. o.	Kelemen Zénó	58.0	1:13.5	59.5	(rnyak.)	Mr Penny-Thank The Irish-Denis The Diva
2021.11.07	**7/10**	**59**	1200	Kincsem Park	(5.1)	I. kat.	Nagy Tamás	62.0	1:09.8	71	(12)	Marlon-El Prado's Joy-Catch Me
2021.10.10	**3/6**	**61**	1300	Kincsem Park	(j)	II. o.	Kelemen Zénó	60.0	1:18.9	61.5	(5.5)	Kontroll-Sasha-Mr Penny

6 Theblacklist (FR) — 52.0 Bihari Alexandra (26,1-4) — (Sárga-zöld, sárga ujjak, zöld gallér, zöld sapka)

5 pher Bated Breath (GB) - Delicate (GB) / Zamindar (USA) — **Pap Gabriella** — **Istálló: Tatai i.**

Startbox: 2 — Élet stat.: 19, 4-10, 2508500 Ft — 2022: 4, 1-1, 555500 Ft — 2021: 10, 1-7, 1187000 Ft — Tenyésztő: S.C.E.A. Haras de Manneville — 91

2022.06.04	**8/10**	**51**	1600	Kincsem Park	(j)	II. o.	Pap Gabriella	60.0	1:39.3	62.5	(12)	Denis The Diva-Cenzor-Aloiv Aivilo
2022.05.22	**11/11**	**52.5**	1400	Kincsem Park	(3.0)	II. o.	Pap Gabriella	61.5	1:22.9	62.5	(10)	Szokatlan-Rosa Dartle-Orhan
2022.04.10	**3/7**	**62.5**	1400	Kincsem Park	(j)	III. kat.	Pap Gabriella	63.0	1:25.2	63.5	(5.5)	Airburst-Qngfu Panda-Theblacklist
2022.03.20	**1/6**	**58**	1400	Kincsem Park	(j)	II. o.	Bihari Alexandra	54.5	1:28.1	58	(3)	Theblacklist-Bramastra-Amaranta
2021.12.17	**5/7**	**-**	1600	Roma		IV. kat.	Bihari Alexandra	55.5	1:38.1	-	(23)	Al Berto Back-Infinity Focus-Dreamerfilly

Szokatlan 0.5 kg túlsúllyal indul. Fogadási típusok: Tét, Hely, Befutó, Hármasbefutó
Figyelem, ebben a futamban a Totalizatőr két HELY osztalékot fizet!

Ocasio Cortez nagyot küzdött a győzelemért a Szenttamási Díjban, klasszisa hozzásegítheti a sikerhez. Arhimed jól mozgott a Millenniumi Díjban is, itt könnyebb feladata lesz, jó sansz. Szokatlan szép csatát követően ért haza, most is döntőbe várható. Catch Me erősebb kézben megfuthatja legjobbját, amivel a többiekhez hasonló esély. Mr Penny számára a múlt heti kiemelt túl erős volt, itt jobbak a kilátásai. Theblacklist lábában is van egy friss verseny, áprilisi száma elég lehet ide.

Véleményünk: Ocasio Cortez (1) – Arhimed (2) – Catch Me (4)

2022.06.12 **II. FUTAM** **14:30** (96)

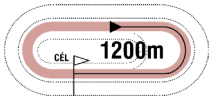

Pálya: **11 - Kincsem Park**
A futam neve: **TATAI DÍJ** (IV.kat.) **(szintetikus pálya)**
Összdíjazás: **710000 Ft** (355000, 142000, 106500, 71000, 35500)
Egyéb információ: **Tiszteletdíj a győztes ló tulajdonosának, idomárjának és lovasának.**

1 Jumeirah Beach (GER) — 60.5 ifj. Kozma István (31,7-12) — (Zöld, fekete váll, zöld sapka)

4 sk Amaron (GB) - Josefine (GER) / Kallisto (GER) — **Jozef Roszival** — **Istálló: Kolozsi Ranch**

Startbox: 8 — Élet stat.: 13, 3-8, 1516000 Ft — 2022: 3, 0-3, 203000 Ft — 2021: 8, 3-3, 1212500 Ft — Tenyésztő: H. Stellwag — 62

2022.05.15	**5/7**	**57.5**	1000	Kincsem Park	(3.0)	II. o.	ifj. Kozma István	60.0	0:57.0	57.5	(3.5)	Sweet Siccu-Nebáncsvirág-Messina
2022.04.17	**4/8**	**51**	1200	Kincsem Park	(j)	V. kat.	Kovács Milán	61.0	1:13.9	58	(8)	Zenrikó-Rispetta-Botaniste
2022.04.03	**2/5**	**61.5**	1400	Kincsem Park	(j)	V. kat.	ifj. Kozma István	63.5	1:28.0	63.5	(3)	Next Page-Jumeirah Beach-Zenrikó
2021.11.21	**1/5**	**60**	1400	Kincsem Park	(j)	V. kat.	ifj. Kozma István	62.0	1:27.2	60	(3)	Jumeirah Beach-Botaniste-Meglepetés
2021.10.17	**3/14**	**59.5**	1400	Kincsem Park	(3.8)	IV. kat.	Cserei Szabolcs	58.0	1:23.9	61	(1.35)	Rosa Dartle-Bramastra-Jumeirah Beach

2 Zvarovska (FR) — 59.5 Ördög Alen (3.5) (28,3-6) — (Sötétkék, fehér csillagok és sapka)

5 stpk Penny's Picnic (IRE) - Melinee (FR) / Blackdoun (FR) — **Molnár Orsolya** — **Istálló: Zimelie Arabians**

Startbox: 2 — Élet stat.: 28, 4-9, 1866000 Ft — 2022: 4, 0-1, 38000 Ft — 2021: 12, 2-4, 1054000 Ft — Tenyésztő: Haras du Hoguenet — 72

2022.05.22	**9/9**	**44.5**	1600	Kincsem Park	(j)	IV. o.	Bernáth Christopher	66.0	1:42.9	56.5	(11)	Ghost Sts-Lancaster Dream-Whisky Girl
2022.05.08	**5/12**	**51**	1400	Kincsem Park	(j)	III. o.	Bernáth Christopher	59.5	1:28.3	61	(5)	Surprise of Devil-London-Brownie
2022.04.10	**9/9**	**42.5**	1400	Kincsem Park	(j)	III. o.	Bernáth Christopher	60.5	1:26.7	53.5	(12)	Bratheneum-Angel Secret-Sempelior
2022.03.27	**6/6**	**40.5**	1600	Kincsem Park	(j)	III. o.	Gulyás Szabolcs	65.5	1:40.9	70	(27)	Dariya-Liebeskind-Ferrari Twister
2021.11.14	**3/8**	**58**	1200	Kincsem Park	(j)	III. o.	Bernáth Christopher	63.5	1:14.5	50	(2)	Római Lány-Watch Me-Zvarovska

3 Botaniste (GER) — 59.0 Kovács Milán (2.5) (32,3-7) — (Zöld, fekete váll. és piros sapka)

7 pher Planteur (IRE) - Bella Monica (GER) / Big Shuffle (USA) — **Jozef Roszival** — **Istálló: Kolozsi Ranch**

Startbox: 5 — Élet stat.: 41, 3-20, 2152500 Ft — 2022: 3, 0-2, 132500 Ft — 2021: 11, 1-7, 787500 Ft — Tenyésztő: Gestüt Westerberg — 61

2022.05.15	**6/11**	**48**	1100	Kincsem Park	(3.0)	IV. o.	Kovács Milán	65.0	1:04.3	51	(4.5)	Római Lány-Run Ripli Forward-Lavalon
2022.04.17	**3/8**	**54.5**	1200	Kincsem Park	(j)	V. kat.	ifj. Kozma István	62.0	1:13.9	58	(5.5)	Zenrikó-Rispetta-Botaniste
2022.04.03	**4/5**	**52**	1400	Kincsem Park	(j)	V. kat.	Kovács Milán	60.0	1:28.0	63.5	(9)	Next Page-Jumeirah Beach-Zenrikó
2021.11.21	**2/5**	**53**	1400	Kincsem Park	(j)	V. kat.	Kovács Milán	59.5	1:27.2	60	(3)	Jumeirah Beach-Botaniste-Meglepetés
2021.10.17	**8/14**	**49.5**	1400	Kincsem Park	(3.8)	IV. kat.	Kelemen Zénó	55.5	1:23.9	61	(6.5)	Rosa Dartle-Bramastra-Jumeirah Beach

4 Maxson Hill (FR) — 59.0 Kelemen Zénó (2.5) (27,2-4) — (Világoskék, fekete ujjak és sapka)

5 pher Maxios (GB) - Sonka (FR) / Desert Prince (IRE) — **Ribárszki Sándor** — **Istálló: Manuchao i.**

Startbox: 3 — Élet stat.: 23, 4-9, 1691000 Ft — 2022: 3, 1-1, 352000 Ft — 2021: 13, 1-7, 810000 Ft — Tenyésztő: Katarina Jacobson — 61

2022.05.15	**8/11**	**45.5**	1100	Kincsem Park	(3.0)	IV. o.	Morvai Előd	63.0	1:04.3	51	(5.5)	Római Lány-Run Ripli Forward-Lavalon
2022.04.17	**5/8**	**47.5**	1200	Kincsem Park	(j)	IV. o.	Tornai Janka am.	63.5	1:14.3	50	(7)	Cirmi Sts-Sweet Siccu-Sprinter
2022.03.27	**1/6**	**45.5**	1100	Kincsem Park	(j)	IV. o.	Tornai Janka am.	50.5	1:07.6	45.5	(0.5)	Maxson Hill-Xman-Messina
2021.11.21	**4/10**	**42.5**	1000	Kincsem Park	(j)	IV. o.	Tornai Janka am.	55.5	1:00.2	51.5	(6.5)	Forgiven-Sweet Siccu-Somewhere
2021.11.07	**2/6**	**45.5**	1200	Kincsem Park	(j)	V. o.	Tornai Janka am.	60.0	1:13.9	41.5	(rnyak.)	Joaillier-Maxson Hill-Allúr

5 Airburst (GB) — 58.0 Benedek Zoltán (16,3-4) — (Fehér, piros-fehér-zöld gyűrűk és ujjak, piros sapka)

3 pk Charm Spirit (IRE) - Scattered Stars (GB) / Dubawi (IRE) — **Soltész András** — **Istálló: Soltész ménes**

Startbox: 4 — Élet stat.: 3, 2-1, 1250000 Ft — 2022: 3, 2-1, 1250000 Ft — 2021: 0, 0-0, 0 Ft — Tenyésztő: The Scattered Stars Partnership — 60

2022.05.08	**3/14**	**63.5**	1600	Kincsem Park	(3.0)	Gd-2	Benedek Zoltán	56.5	1:34.1	70.5	(5)	Mágnás Miska-Black Pepper-Airburst
2022.04.10	**1/7**	**63.5**	1400	Kincsem Park	(j)	III. kat.	Benedek Zoltán	52.0	1:25.2	63.5	(3)	Airburst-Qngfu Panda-Theblacklist
2022.03.20	**1/11**	**61.5**	1400	Kincsem Park	(j)	V. kat.	Benedek Zoltán	56.0	1:28.4	61.5	(7)	Airburst-Aristotales-Touchdown Pass

6 Snow Hawk (GB) * — 56.0 Nagy Norbert (12,1-1) — (Piros-fehér kockák, fehér ujjak, piros-fehér sapka)

3 sk Norse Dancer (IRE) - Snow Squaw (GB) / Excelebration (IRE) — **Maronka Gábor** — **Istálló: JURKIC - SPORT**

Startbox: 1 — Élet stat.: 3, 1-1, 426000 Ft — 2022: 2, 0-1, 71000 Ft — 2021: 1, 1-0, 355000 Ft — Tenyésztő: Littleton Stud — 56

2022.05.08	**13/13**	**42.5**	1600	Kincsem Park	(3.0)	Gd-3	Nagy Norbert	58.0	1:35.1	67.5	(25)	Dariya-Touchdown Pass-Felicita Girl
2022.03.27	**4/6**	**53.5**	1600	Kincsem Park	(j)	IV. kat.	Nagy Norbert	58.5	1:41.8	57	(5.5)	Rémkirály-Maxim-Saidin
2021.11.28	**1/11**	**60**	1600	Kincsem Park	(j)	IV. kat.	Nagy Norbert	57.5	1:42.4	60	(8)	Snow Hawk-Crix Crax-Tiger Lily
2021.10.13	**8/11**	**-**	1700	Nottingham		IV. o.	Ben Curtis	59.0	1:49.1	-	(7)	Sweet Madness-Four Notes-Bazalgette
2021.09.04	**9/10**	**-**	1600	Kempton		IV. o.	Pat Dobbs	60.0	1:40.6	-	(13)	Mr Professor-Incumbent-Astaroth

7 Black Kenia (IRE) * — 53.0 Benkő Ádám (5,1-1) — (Fehér-zöld-piros és piros sapka)

3 pk Vadamos (FR) - Adjala (IRE) / Shamardal (USA) — **Stanislav Georgiev** — **Istálló: SANDROVO**

Startbox: 6 — Élet stat.: 2, 0-0, 0 Ft — 2022: 2, 0-0, 0 Ft — 2021: 1, 0-0, 0 Ft — Tenyésztő: E. Aimee &J. Wallace — 78

2022.05.29	**8/9**	**31.5**	1200	Kincsem Park	(j)	V. kat.	Cserei Szabolcs	59.0	1:13.9	54	(23)	Poccomio-Easy Cash-Dante Pokla
2022.05.15	**9/11**	**22**	1400	Kincsem Park	(j)	V. kat.	Stanislav Georgiev	60.5	1:28.0	54	(34)	Surprise of Easter-Princess Emin-Girl At Work
2021.10.09	**7/8**	**-**	1400	Warszawa	(3,0)	II. kat.	S. Abaev	56.0	1:27.6	-	(14)	Palm Club-Signor Cava-Sigismundus Rex

8 Galiaspeed (FR) * — 53.0 Bóna Nikoletta (2.5) (0,0-0) — (Fekete, piros szegély és sapka)

3 pk Galiway (GB) - Becquaspeed (FR) / Country Reel (USA) — **Tormási Gyula** — **Istálló: Pikk Dáma i.**

Startbox: 7 — Élet stat.: 2, 0-0, 0 Ft — 2022: 2, 0-0, 0 Ft — 2021: 0, 0-0, 0 Ft — Tenyésztő: Guy Pariente Holding — 78

2022.05.29	**7/9**	**33**	1200	Kincsem Park	(j)	V. kat.	Szendrei-Balogh Ágnes	60.5	1:13.9	54	(23)	Poccomio-Easy Cash-Dante Pokla
2022.05.15	**11/11**	**-**	1400	Kincsem Park	(j)	V. kat.	Szendrei-Balogh Ágnes	60.5	1:28.0	54	(48)	Surprise of Easter-Princess Emin-Girl At Work

Botaniste (GER) 2.5 kg, Snow Hawk (GB) 1.0 kg, Black Kenia (IRE) 1.0 kg, Galiaspeed (FR) 2.5 kg túlsúllyal indul.
Fogadási típusok: Tét, Hely, Befutó, Hármasbefutó

Jumeirah Beach a hasonló versenyekben rendszerint döntős, remek helyesély. Zvarovska idén még nem talált magára, jobb formájával felférhet a dobogóra. Botaniste legutóbb sem volt messze, szintén csatázhat a jobb helyekért. Maxson Hill nagyon stabil versenyző, lehet benne annyi javulás, hogy eredményes legyen. Airburst harmadik volt a Nemzeti Díjban, visszakerült rövidre, komoly favorit lehet. Snow Hawk elsőre jobb volt, majd a Hazafi Díjban lemaradt, ezen a távon és mezőnyben megmutathatja, hogy mit is tud valójában. Black Kenia és Galiaspeed vélhetően a kvalifikálásért fut.

Véleményünk: Airburst (5) – Jumeirah Beach (1) – Snow Hawk (6)

2022.06.12 **III. FUTAM**

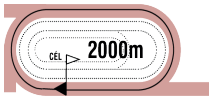

15:00

(97)

Pálya: **11 - Kincsem Park**
A futam neve: **SILVER FROST HENDIKEP** (III.o.) **I. rész**
Összdíjazás: **760000 Ft** (380000, 152000, 114000, 76000, 38000)

1 Power Dose (IRE) — 63.0 Ördög Alen (3.5) (28,3-6) — (Fekete, sárga váll, fek. csillagos sárga ujjak és sárga s.)

4 sher French Navy (GB) - Pretty Love (IRE) / Duke Of Marmalade (IRE) — **Molnár Gyöngyi** — **Istálló: SZTANKOV RACING II.**

Startbox: 7 — Élet stat.: 10, 1-6, 1057000 Ft — 2022: 2, 0-2, 152000 Ft — 2021: 6, 0-3, 370000 Ft — Tenyésztő: D. & K. Muldoon — 68

2022.05.15	**5/10**	**52**	1800	Kincsem Park	(3.0)	III. o.	Ördög Alen	61.0	1:49.4	56	(5)	Aristotales-Dancing Storm-Stolen Dream
2022.04.24	**3/6**	**53**	1600	Kincsem Park	(j)	III. o.	Ördög Alen	61.0	1:42.9	56.5	(2)	World Hunter-Stolen Dream-Power Dose
2021.11.21	**2/6**	**53.5**	1600	Kincsem Park	(j)	III. o.	Ördög Alen	56.0	1:41.5	56.5	(3.5)	Draco-Power Dose-Liebeskind
2021.10.31	**4/9**	**51.5**	1400	Kincsem Park	(j)	III. o.	Ördög Alen	56.5	1:27.2	60.5	(2.5)	Szokatlan-Theblacklist-Chin Chin
2021.06.13	**9/11**	**41**	2000	Kincsem Park	(3.0)	III. o.	Stanislav Georgiev	58.5	2:04.3	70	(29)	Yoyoba-Igazgató-Cupido

2 Agreement (GER) — 62.0 Stanislav Georgiev (29,6-8) — (Szürke, fehér V, rózsaszin ujjak és sapka)

3 sm Lord of England (GER) - Ars nova (GER) / Soldier Hollow (GB) — **Stanislav Georgiev** — **Istálló: Jazy Team i.**

Startbox: 6 — Élet stat.: 2, 1-1, 344500 Ft — 2022: 2, 1-1, 344500 Ft — 2021: 0, 0-0, 0 Ft — Tenyésztő: Gestüt Etzean — 75

2022.05.22	**1/12**	**59.5**	1800	Kincsem Park	(3.0)	V. kat.	Stanislav Georgiev	61.0	1:50.8	59.5	(1.25)	Agreement-Masamód-Angel Secret
2022.04.10	**3/9**	**51**	1600	Kincsem Park	(j)	V. kat.	Bakos Gábor	61.0	1:40.3	54	(4.5)	Tulsa-Capo La Gala-Agreement

3 Teddy Bear (IRE) — 62.0 Suták Csenge (46,4-15) — (Királykék, sárga csillag, sárga csill. ujjak, sárga s.)

4 pk Kodi Bear (IRE) - Temecula (IRE) / High Chaparral (IRE) — **Suták János** — **Istálló: TE és ÉN Szindikátus**

Startbox: 5 — Élet stat.: 14, 1-6, 830000 Ft — 2022: 2, 0-1, 89000 Ft — 2021: 9, 1-4, 674000 Ft — Tenyésztő: N. Hartery — 53

2022.05.08	**7/9**	**-**	2200	Kincsem Park	(j)	II. o.	Májer Cintia am.	56.5	2:21.6	67	(23)	Spartan Devil-Saidin-Down Under
2022.04.24	**4/6**	**53**	1900	Kincsem Park	(j)	II. kat.	Suták Csenge	58.0	2:04.2	62	(6.5)	Draco-Trigger-Sword of Lucky
2021.10.31	**4/6**	**57.5**	2400	Kincsem Park	(3.4)	II. o.	Suták Csenge	54.0	2:33.3	66.5	(3.5)	Rebel's Angel-Aurora Borealis-Phillipines
2021.10.10	**6/7**	**56**	1800	Kincsem Park	(5.4)	I. o.	Suták Csenge	54.0	1:54.7	62	(3.5)	Sally Rose-Rebel's Angel-Streif
2021.09.11	**8/9**	**48**	2200	Kincsem Park	(j)	III. o.	Suták Csenge	61.0	2:21.9	56	(16)	Down Under-Tűzfészek-Cupido

4 Ghost Sts (IRE) — 60.5 Kolumbán Örs (2.5) (38,9-6) — (Piros-fehér kockák, fehér ujjak, piros-fehér sapka)

3 szk War Command (USA) - Ghost Of A Girl (IRE) / Verglas (IRE) — **Maronka Gábor** — **Istálló: JURKIC - SPORT**

Startbox: 4 — Élet stat.: 7, 2-2, 702000 Ft — 2022: 3, 2-0, 560000 Ft — 2021: 4, 0-2, 142000 Ft — Tenyésztő: Martin Kraft — 72

2022.05.22	**1/9**	**56.5**	1600	Kincsem Park	(j)	IV. o.	Kolumbán Örs	60.0	1:42.9	56.5	(nyak)	Ghost Sts-Lancaster Dream-Whisky Girl
2022.05.08	**7/13**	**56**	1600	Kincsem Park	(3.0)	Gd-3	Kolumbán Örs	58.0	1:35.1	67.5	(11)	Dariya-Touchdown Pass-Felicita Girl
2022.04.03	**1/3**	**43**	1600	Kincsem Park	(j)	V/b.	Kolumbán Örs	57.0	1:44.1	43	(2.5)	Ghost Sts-Rubidium-Salvador Dalí
2021.11.28	**4/11**	**36.5**	1600	Kincsem Park	(j)	IV. kat.	Jakub Pavlicek	57.5	1:42.4	60	(24)	Snow Hawk-Crix Crax-Tiger Lily
2021.10.10	**11/11**	**-**	1400	Kincsem Park	(5.4)	IV. kat.	ifj. Kozma István	56.5	1:28.6	55.5	(31)	Silenus-Trigger-Mágnás Miska

5 Tábornagy — 60.5 Paizs Gábor (6,2-1) — (Sötétkék, zöld motivum és sapka)

3 sm Bully Pulpit (USA) - Tábortűz / Kegyúr — **Paizs Gábor** — **Istálló: Korinna Racing**

Startbox: 8 — Élet stat.: 4, 1-0, 265000 Ft — 2022: 3, 1-0, 265000 Ft — 2021: 1, 0-0, 0 Ft — Tenyésztő: Bábolna Nemzeti Ménesbirtok — 94

2022.06.04	**6/13**	**62**	2000	Kincsem Park	(3.0)	Gd-2	Paizs Gábor	58.0	2:02.2	69	(6.5)	Maxim-Saidin-Spartan Devil
2022.05.08	**7/14**	**61**	1600	Kincsem Park	(3.0)	Gd-2	Paizs Gábor	58.0	1:34.1	70.5	(9)	Mágnás Miska-Black Pepper-Airburst
2022.03.20	**1/10**	**58**	1600	Kincsem Park	(j)	V. kat.	Paizs Gábor	61.0	1:42.9	58	(3.5)	Tábornagy-Patient Man-Wind Princess
2021.09.19	**8/12**	**42**	1400	Kincsem Park	(3.0)	IV. kat.	Bakos Gábor	58.0	1:27.1	54	(12)	Régi Csibész-Golden Boy-Stoneheart

6 Fearless Futures (GB) * — 59.0 Gönczi Rebeka (29,8-9) — (Zöld, fehér pettyek, piros sapka)

3 sm Churchill (IRE) - Maureen (IRE) / Holy Roman Emperor (IRE) — **Dr. Ecsedi Ferenc** — **Istálló: dr. Ecsedi Leticia úrhölgy lova**

Startbox: 2 — Élet stat.: 2, 1-1, 318000 Ft — 2022: 2, 1-1, 318000 Ft — 2021: 2, 0-0, 0 Ft — Tenyésztő: Newsells Park Stud Ltd. — 74

2022.05.22	**4/8**	**59.5**	1600	Kincsem Park	(j)	V. kat.	Gönczi Rebeka	57.5	1:41.0	59.5	(5)	Dame Shelby-Qba Libre-Tulsa
2022.03.27	**1/10**	**56.5**	1600	Kincsem Park	(j)	V. kat.	Gönczi Rebeka	59.5	1:43.1	56.5	(4)	Fearless Futures-Stoneheart-Star Red Dwarf
2021.09.21	**10/13**	**-**	1400	Listowel		IV. kat.	Shane Crosse	60.0	1:30.1	-	(15)	Aikhal-Fiach McHugh-Seeingisbelieving
2021.09.14	**9/14**	**-**	1600	Punchestown		IV. kat.	Shane Crosse	60.0	1:41.0	-	(13)	River Thames-Changingoftheguard-Zuhra

7 Vendy Mast (SVK) — 56.0 Kelemen Zénó (2.5) (27,2-4) — (Sötétzöld, narancssárga gyűrűk és sapka)

4 stpk Black Mast (USA) - Viva La Diva (GER) / Big Shuffle (USA) — **Ribárszki Sándor** — **Istálló: VIMAR**

Startbox: 1 — Élet stat.: 20, 1-8, 905000 Ft — 2022: 4, 0-3, 184000 Ft — 2021: 11, 1-2, 419500 Ft — Tenyésztő: Pavel Vigas — 81

2022.05.29	**4/15**	**48.5**	1600	Kincsem Park	(3.0)	III. o.	Bakos Gábor	57.0	1:36.2	58	(3.5)	Heebie Jeebies-Brownie-Cirmi Sts
2022.05.15	**5/11**	**47**	1100	Kincsem Park	(3.0)	IV. o.	Panyi Mátyás	62.0	1:04.3	51	(3)	Római Lány-Run Ripli Forward-Lavalon
2022.04.10	**8/9**	**47**	1400	Kincsem Park	(j)	III. o.	Kelemen Zénó	56.0	1:26.7	53.5	(3)	Bratheneum-Angel Secret-Sempelior
2022.03.27	**4/6**	**51.5**	1600	Kincsem Park	(j)	III. o.	Jaroslav Línek	59.0	1:40.9	70	(11)	Dariya-Liebeskind-Ferrari Twister
2021.11.07	**8/9**	**43**	1400	Kincsem Park	(j)	IV. o.	Kovács Milán	60.5	1:28.1	52	(9.5)	Gerappa Sts-Meglepetés-Xman

8 Angel Secret (GER) — 55.5 Nagy Tamás (49,6-14) — (S.kék, barna váll. piros-lila rombuszos ujjak, s.kék s.)

3 pk War Command (USA) - Aliana (GER) / Singspiel (IRE) — **Zaláné Nyulasi Fruzsina** — **Istálló: Belracing**

Startbox: 3 — Élet stat.: 6, 0-4, 613500 Ft — 2022: 3, 0-2, 231500 Ft — 2021: 3, 0-2, 382000 Ft — Tenyésztő: Günter Merkel-Erben — 75

2022.05.22	**3/12**	**55**	1800	Kincsem Park	(3.0)	V. kat.	Nagy Tamás	59.5	1:50.8	59.5	(2.5)	Agreement-Masamód-Angel Secret
2022.05.08	**6/13**	**56.5**	1600	Kincsem Park	(3.0)	Gd-3	Nagy Tamás	58.0	1:35.1	67.5	(11)	Dariya-Touchdown Pass-Felicita Girl
2022.04.10	**2/9**	**56.5**	1400	Kincsem Park	(j)	III. o.	Nagy Tamás	56.0	1:26.7	53.5	(nyak)	Bratheneum-Angel Secret-Sempelior
2021.10.10	**6/6**	**54.5**	1400	Kincsem Park	(5.4)	Gd-2	Nagy Tamás	56.5	1:27.1	64.5	(8)	President-Golden Boy-Spartan Devil
2021.09.11	**3/6**	**54.5**	1300	Kincsem Park	(3.0)	Elit kat.	Nagy Tamás	53.5	1:18.9	61	(4.5)	President-Diablo Sts-Angel Secret

Vendy Mast (SVK) 1.5 kg túlsúllyal indul. Fogadási típusok: Tét, Hely, Befutó, Hármasbefutó

Power Dose egyenletes teljesítménye révén ismét küzdelembe érhet. Agreement látványos hajrával abszolvált egy nyeretlen futamot, hendikepben is győzelmet várunk tőle. Teddy Bear másodjára lemaradt, jobb formájával felszaladhat a dobogóra. Ghost Sts küzdelmet követően ért haza, további javulással most is eredményes lehet. Tábornagy sokáig elöl látszott az Alagi Díjban, ebben a társaságban, jobb beosztással akár haza is érhet. Fearless Futures nyerés után tovább jött előre, küzdhet a legjobb helyekért. Vendy Mast távját megemelték, megbízhatósága mellette szól. Angel Secret közel volt Agreement mögött legutóbb, most jobban áll hozzá képest, így a futam egyik esélyese.

Véleményünk: Agreement (2) – Angel Secret (8) – Fearless Futures (6) – Tábornagy (5)

2022.06.12 **IV. FUTAM**

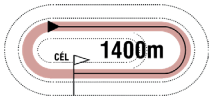

15:30

(98)

Pálya: **11 - Kincsem Park**
A futam neve: **NYERETLENEK VERSENYE** (V.kat.) **(szintetikus pálya)**
Összdíjazás: **530000 Ft** (265000, 106000, 79500, 53000, 26500)

1 Azzurro *

60.0 Suták Csenge (46,4-15) (Fekete, "fehér ló", fekete sapka)

3 sm Bully Pulpit (USA) - Allonya (GER) / Protektor (GER) **Csupor Ferenc** **Istálló: FELTEFE**

Startbox: 7 Élet stat.: 3, 0-3, 185500 Ft 2022: 3, 0-3, 185500 Ft 2021: 0, 0-0, 0 Ft Tenyésztő: Bábolna Nemzeti Ménesbirtok 66

2022.05.15	**3/8**	**50.5**	1200	Kincsem Park	(j)	V. kat.	Suták Csenge	59.5	1:15.3	53	(2)	Hajnalmadár-Makadám-Azzurro
2022.04.03	**3/12**	**50.5**	1400	Kincsem Park	(j)	V. kat.	Jirí Palík	62.0	1:28.8	54.5	(3.5)	London-Szumátra-Azzurro
2022.03.20	**5/11**	**48.5**	1400	Kincsem Park	(j)	V. kat.	Jirí Palík	57.5	1:28.4	61.5	(15)	Airburst-Aristotales-Touchdown Pass

2 Easy Cash

60.0 Kolumbán Örs (2.5) (38,9-6) (Fekete, piros ujjak és sapka)

3 pm Ivanhoe (GB) - Ensure (GB) / Three Valleys (USA) **Harakály István** **Istálló: Budapesti i.**

Startbox: 3 Élet stat.: 3, 0-2, 132500 Ft 2022: 3, 0-2, 132500 Ft 2021: 0, 0-0, 0 Ft Tenyésztő: Jenczer Katalin 78

2022.05.29	**2/9**	**43**	1200	Kincsem Park	(j)	V. kat.	Kolumbán Örs	59.5	1:13.9	54	(12)	Poccomio-Easy Cash-Dante Pokla
2022.05.15	**5/8**	**43**	1200	Kincsem Park	(j)	V. kat.	Kolumbán Örs	57.0	1:15.3	53	(7.5)	Hajnalmadár-Makadám-Azzurro
2022.04.24	**10/10**	**-**	1400	Kincsem Park	(j)	V. kat.	Ján Havlík	58.5	1:28.1	50.5	(48)	Dame Shelby-Surprise of Easter-Xinoníma

3 Metatron

60.0 ifj. Kozma István (31,7-12) (Sötétkék)

3 fm Out Loud (GB) - Mezzanine (GER) / Protektor (GER) **Kovács Sándor** **Istálló: Telivér Farm i.**

Startbox: 2 Élet stat.: 5, 0-3, 236500 Ft 2022: 3, 0-2, 130000 Ft 2021: 2, 0-1, 106500 Ft Tenyésztő: Bácsalmási Agráripari Zrt. 49

2022.04.24	**6/6**	**22.5**	1600	Kincsem Park	(j)	V. o.	Mocsinka Vivien	60.5	1:41.8	58.5	(37)	Irdatlan-Boy Z-Bryan
2022.04.03	**4/6**	**44.5**	1900	Kincsem Park	(j)	V. o.	Koricsánszky Virág am.	56.0	2:13.5	47.5	(3.5)	Tűzfészek-Cosima-Rain Man
2022.03.20	**3/5**	**44.5**	1400	Kincsem Park	(j)	V. o.	Koricsánszky Virág am.	57.0	1:31.6	53.5	(6)	Esti Szél-Whisky Girl-Metatron
2021.11.21	**3/6**	**46.5**	1300	Kincsem Park	(j)	IV. kat.	ifj. Kozma István	59.0	1:21.7	57.5	(11)	Éjkirály-Whisky Girl-Metatron
2021.10.10	**9/11**	**37**	1400	Kincsem Park	(5.4)	IV. kat.	Panyi Mátyás	55.5	1:28.6	55.5	(16)	Silenus-Trigger-Mágnás Miska

4 Mr Viktor

60.0 Morvai Eszter am. (3.5) (5,1-1) (Kék, gránátvörös csíkok és sapka)

3 pm Latin Lover (FR) - Miss Vikaniko (GER) / Lord of England (GER) **Kovács Sándor** **Istálló: Lords of Horses**

Startbox: 6 Élet stat.: 3, 0-3, 238500 Ft 2022: 3, 0-3, 238500 Ft 2021: 0, 0-0, 0 Ft Tenyésztő: Mikó Károly 82

2022.05.29	**2/10**	**52.5**	1600	Kincsem Park	(j)	V. kat.	Mocsinka Vivien	58.5	1:44.4	54	(1.5)	Capo La Gala-Mr Viktor-Demon Slayer
2022.05.15	**4/8**	**49.5**	1200	Kincsem Park	(j)	V. kat.	ifj. Kozma István	59.5	1:15.3	53	(3.5)	Hajnalmadár-Makadám-Azzurro
2022.03.20	**3/10**	**53.5**	1200	Kincsem Park	(j)	V. kat.	Martin Laube	62.0	1:15.7	56.5	(4.5)	Night'n Gale-World Hunter-Mr Viktor

5 Xinoníma *

60.0 Sándor Péter (3.5) (6,0-1) (Sötétkék, fehér sapka)

3 pm Makaam (USA) - Xindi / Satin Stone (USA) **Dejan Davidovic** **Istálló: Telivér Farm i.**

Startbox: 4 Élet stat.: 2, 0-1, 79500 Ft 2022: 2, 0-1, 79500 Ft 2021: 0, 0-0, 0 Ft Tenyésztő: Bácsalmási Agráripari Zrt. 44

2022.04.24	**3/10**	**49.5**	1400	Kincsem Park	(j)	V. kat.	Kolumbán Örs	58.5	1:28.1	50.5	(5.5)	Dame Shelby-Surprise of Easter-Xinoníma
2022.04.03	**8/8**	**35**	1100	Kincsem Park	(j)	V. kat.	Nagy Tamás	59.0	1:07.2	56	(22)	Black Pepper-Stream-Snitchgetstiches

6 Miss Platini *

58.5 Takács E. Cseperke am. (3.5) (0,0-0) (Sárga, világoskék ujjak, sárga-kék sapka)

3 sk Foreign Affairs (GB) - Miss Nina Ricci / Rotteck (GER) **Elbert József** **Istálló: Equus - Dent**

Startbox: 1 Élet stat.: 0, 0-0, 0 Ft 2022: 0, 0-0, 0 Ft 2021: 0, 0-0, 0 Ft Tenyésztő: Elbert József -

7 Qltusz

58.0 Mocsinka Vivien (32,4-10) (Sötétkék, piros sapka)

3 stpm Out Loud (GB) - Qltúra / The Bogberry (USA) **Kovács Sándor** **Istálló: Telivér Farm i.**

Startbox: 8 Élet stat.: 3, 0-1, 26500 Ft 2022: 3, 0-1, 26500 Ft 2021: 0, 0-0, 0 Ft Tenyésztő: Bácsalmási Agráripari Zrt. 82

2022.05.29	**8/10**	**40**	1600	Kincsem Park	(j)	V. kat.	Nagy Tamás	58.5	1:44.4	54	(14)	Capo La Gala-Mr Viktor-Demon Slayer
2022.04.03	**10/12**	**35.5**	1400	Kincsem Park	(j)	V. kat.	Talián Tamara	58.5	1:28.8	54.5	(15)	London-Szumátra-Azzurro
2022.03.20	**5/10**	**44**	1600	Kincsem Park	(j)	V. kat.	ifj. Kozma István	61.0	1:42.9	58	(14)	Tábornagy-Patient Man-Wind Princess

8 Sudoku *

56.5 Benkő Ádám (5,1-1) (Kék, rózsaszín csillagok, fehér csíkos ujjak, kék-r.szín s.)

3 pk Steady As A Rock (FR) - Should I Stay / Overseas Transfer (IRE) **Farkas Levente** **Istálló: Parádi Vivien úrhölgy lova**

Startbox: 5 Élet stat.: 5, 0-3, 179000 Ft 2022: 3, 0-2, 90000 Ft 2021: 2, 0-1, 89000 Ft Tenyésztő: Bácsalmási Agráripari Zrt. 59

2022.05.08	**5/6**	**42.5**	1200	Kincsem Park	(j)	V. o.	Kovács Réka	59.5	1:16.7	31	(6.5)	Princess Passion-Cirkónia-Acer
2022.04.03	**4/9**	**49**	1400	Kincsem Park	(j)	IV. o.	ifj. Kozma István	56.0	1:28.0	55.5	(2.5)	Cry of Joy-Sugarbird-Delikát
2022.03.20	**6/10**	**47.5**	1200	Kincsem Park	(j)	V. kat.	Gönczi Rebeka	60.5	1:15.7	56.5	(9)	Night'n Gale-World Hunter-Mr Viktor
2021.07.25	**4/7**	**47.5**	1200	Kincsem Park	(3.0)	II. kat.	Panyi Mátyás	54.5	1:10.2	64	(15)	Diablo Sts-First Girl-Cirmi Sts
2021.07.04	**7/8**	**41.5**	1100	Kincsem Park	(3.0)	III. kat.	Panyi Mátyás	54.5	1:06.4	56.5	(13)	Felicita Girl-Different Illusion-Diablo Sts

Xinoníma 3.5 kg, Miss Platini 5.0 kg túlsúllyal indul. Fogadási típusok: Tét, Hely, Befutó, Hármasbefutó

Azzurro kétszer is közel volt a győzelemhez, talán itt már haza tud érni. Easy Cash egy nagyon könnyű nyerő mögött volt második, többet tudhat és megint fizethetnek rá. Metatron két jól sikerült versenyt követően érthetetlenül gyengén ment, kisebb kihagyását követően helyezéssel korrigálhat. Mr Viktor mindhárom eddigi versenyében kitűnt, megérett a győzelemre. Xinoníma remek versenyt futott április végén, a két előtte végzett ellenfél azt követően könnyedén tudott győzni, mely mindenképpen mellette szól. Miss Platini már elsőre küzdelembe érhet. Qltusz kisebb javulással meglepetést okozhat. Sudoku erősebb kézben hozhatja stabil formáját, amivel ott lehet a frontban.

Véleményünk: Mr Viktor (4) – Azzurro (1) – Xinoníma (5) – Easy Cash (2)

Kincsem+ futam: 15.15 - Longchamp (galopp)

A fogadási ajánlatot keresse a www.lovifogadas.hu oldalon, illetve a Kincsem Parkban!

A jackpot összegével a fogadásszervező az adott játékban képzett nyereményalapot megnöveli.
A jackpot összegével megemelt nyereményalap a nyertes fogadók között kerül felosztásra oly módon, hogy azt a kihirdetett és kifizetett nyeremény osztalék együttesen tartalmazza.

GALOPP

100.000 Ft jackpot Hármasbefutóra

2022.06.12 **V. FUTAM**

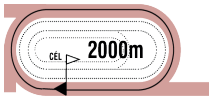

16:00

(99)

Pálya: **11 - Kincsem Park**
A futam neve: **DIÓSPUSZTAI DÍJ** (I.kat.)
Összdíjazás: **1400000 Ft** (700000, 280000, 210000, 140000, 70000)
Egyéb információ: **Tiszteletdíj a győztes ló tulajdonosának, idomárjának és lovasának. Nagy Lovas Áruház tiszteletdíja a legjobban előkészített ló lóápolójának. Baileys Horse Feeds Hungary tiszteletdíja a legjobban előkészített ló idomárjának.**

1 Avoiding Water (FR) *

62.0 Kolumbán Örs (38,9-6) (Kék, sárga szalag, kék sapka)

5 pher Sidestep (AUS) - Aalsmeer (GB) / Invincible Spirit (IRE) **Maronka Gábor** **Istálló: Székely i.**

Startbox: 6 Élet stat.: 11, 6-3, 4121000 Ft 2022: 3, 2-1, 1620000 Ft 2021: 8, 4-2, 2501000 Ft Tenyésztő: Mr Charles Green 54

2022.05.08	**1/8**	**73**	2200	Kincsem Park	(3.0)	Elit kat.	Kolumbán Örs	61.0	2:14.2	73	(0.5)	Avoiding Water-Copadelmundo-Sword of Lucky
2022.04.17	**2/6**	**73**	2000	Kincsem Park	(j)	Elit kat.	Kolumbán Örs	62.0	2:04.9	75	(4)	Arktisz-Avoiding Water-Sambo
2022.03.27	**1/6**	**73**	2000	Kincsem Park	(j)	I. o.	Kolumbán Örs	63.0	2:08.4	73	(5)	Avoiding Water-Fragile Planet-Trip Jone Decerisy
2021.11.21	**1/6**	**69.5**	1900	Kincsem Park	(j)	I. kat.	Nagy Tamás	59.0	1:59.2	69.5	(8)	Avoiding Water-Arktisz-Kenshibu
2021.11.07	**2/7**	**69.5**	2800	Kincsem Park	(5.1)	Gd-2	Kolumbán Örs	59.0	2:58.3	73	(2.5)	Calabrese-Avoiding Water-Agata Christie

2 Copadelmundo (IRE)

60.5 Paizs Gábor (6,2-1) (Sötétkék, zöld motivum és sapka)

4 pm Mustajeeb (GB) - Calibrate (GB) / Rail Link (GB) **Paizs Gábor** **Istálló: Korinna Racing**

Startbox: 4 Élet stat.: 11, 3-3, 3397000 Ft 2022: 2, 0-1, 320000 Ft 2021: 7, 3-2, 3077000 Ft Tenyésztő: Gestüt Zur Kuste AG 54

2022.05.08	**2/8**	**73**	2200	Kincsem Park	(3.0)	Elit kat.	Paizs Gábor	60.0	2:14.2	73	(0.5)	Avoiding Water-Copadelmundo-Sword of Lucky
2022.04.17	**6/6**	**-**	2000	Kincsem Park	(j)	Elit kat.	Paizs Gábor	60.5	2:04.9	75	(28)	Arktisz-Avoiding Water-Sambo
2021.11.21	**8/11**	**-**	2800	Roma	(5,5)	L	Paizs Gábor	55.5	3:05.7	-	(számt.)	Atzeco-Unique Diamond-Blanc Menteur
2021.10.10	**1/8**	**73.5**	2800	Kincsem Park	(5.4)	Gd-2	Paizs Gábor	58.0	3:00.6	73.5	(5)	Copadelmundo-Eggi's Choice-Shifting of Stukko
2021.09.11	**4/9**	**60.5**	2200	Kincsem Park	(j)	III. o.	Paizs Gábor	65.0	2:21.9	56	(7.5)	Down Under-Tűzfészek-Cupido

3 Shy Boy

60.5 Gönczi Rebeka (29,8-9) (Zöld-fehér csíkok, kék váll., zöld ujjak, kék sapka)

4 pm Move Your Vision (IRE) - Sougy (FR) / Naaqoos (GB) **Maronka Gábor** **Istálló: LiMa i.**

Startbox: 3 Élet stat.: 12, 3-7, 10455500 Ft 2022: 2, 0-1, 300000 Ft 2021: 5, 2-2, 8942000 Ft Tenyésztő: Bábolna Nemzeti Ménesbirtok 92

2022.06.04	**8/13**	**67.5**	1800	Kincsem Park	(3.0)	Gd-1	Goran Mesetovic	62.0	1:48.6	76.5	(8.5)	Sambo-Eggi's Choice-Levendula
2022.05.08	**4/9**	**68**	1600	Kincsem Park	(3.0)	Gd-2	Goran Mesetovic	62.0	1:34.2	73.5	(5.5)	Eggi's Choice-Simply The Best-Light Blue Sky
2021.09.11	**6/9**	**68**	2400	Kincsem Park	(3.0)	Gd-1	Nagy Tamás	57.0	2:30.8	75	(7)	Markoni LP-Royal Word-Eggi's Choice
2021.08.01	**1/12**	**73.5**	2000	Kincsem Park	(3.0)	Gd-2	Nagy Tamás	57.5	2:04.8	73.5	(0.5)	Shy Boy-Calabrese-Bánk
2021.07.04	**1/13**	**73**	2400	Kincsem Park	(3.0)	Gd-1	Nagy Tamás	58.0	2:27.2	73	(2.5)	Shy Boy-Eggi's Choice-Binabik

4 Binabik (GER)

58.5 Nagy Tamás (49,6-14) (S.kék, barna váll. piros-lila rombuszos ujjak, s.kék s.)

4 sm Amaron (GB) - Bel et bien (GER) / Apsis (GB) **Zaláné Nyulasi Fruzsina** **Istálló: Belracing**

Startbox: 8 Élet stat.: 7, 1-4, 4628000 Ft 2022: 1, 0-0, 0 Ft 2021: 6, 1-4, 4628000 Ft Tenyésztő: Frau Christine Hottewitzsch 58

2022.05.08	**7/9**	**62**	1600	Kincsem Park	(3.0)	Gd-2	Nagy Tamás	60.0	1:34.2	73.5	(9)	Eggi's Choice-Simply The Best-Light Blue Sky
2021.10.10	**6/8**	**40**	2800	Kincsem Park	(5.4)	Gd-2	Nagy Tamás	58.0	3:00.6	73.5	(34)	Copadelmundo-Eggi's Choice-Shifting of Stukko
2021.09.11	**4/9**	**70.5**	2400	Kincsem Park	(3.0)	Gd-1	Szczepan Mazur	57.0	2:30.8	75	(4.5)	Markoni LP-Royal Word-Eggi's Choice
2021.08.22	**1/6**	**68.5**	2200	Kincsem Park	(3.0)	Elit kat.	Nagy Tamás	52.0	2:21.0	68.5	(2)	Binabik-Bánk-Santis
2021.07.04	**3/13**	**68.5**	2400	Kincsem Park	(3.0)	Gd-1	Antonio Fresu	58.0	2:27.2	73	(4.5)	Shy Boy-Eggi's Choice-Binabik

5 Charlie Firpo (IRE)

58.0 Mocsinka Vivien (32,4-10) (Fehér, fekete ujjak és sapka)

5 pher Sir Prancealot (IRE) - Charaig (GB) / Rainbow Quest (USA) **Kovács Sándor** **Istálló: Sz.P.S. i.**

Startbox: 5 Élet stat.: 17, 5-7, 7521560 Ft 2022: 2, 0-1, 133560 Ft 2021: 6, 1-2, 2000000 Ft Tenyésztő: Barry Judge 58

2022.05.08	**9/9**	**50**	1600	Kincsem Park	(3.0)	Gd-2	Jean-Pierre Guillambert	59.0	1:34.2	73.5	(20)	Eggi's Choice-Simply The Best-Light Blue Sky
2022.04.23	**5/9**	**-**	1800	Bratislava	(4,1)	I. kat.	ifj. Kozma István	58.5	1:51.9	-	(6)	Petarda-Kaptain Joe-Ideal Approach
2021.10.10	**1/6**	**71**	2200	Kincsem Park	(5.4)	I. kat.	Martin Laube	60.5	2:31.8	71	(rfej.)	Charlie Firpo-Arktisz-Sambo
2021.09.11	**5/9**	**69**	2400	Kincsem Park	(3.0)	Gd-1	Mocsinka Vivien	62.0	2:30.8	75	(6)	Markoni LP-Royal Word-Eggi's Choice
2021.08.01	**6/12**	**67.5**	2000	Kincsem Park	(3.0)	Gd-2	Martin Laube	62.0	2:04.8	73.5	(6)	Shy Boy-Calabrese-Bánk

6 Bánk (FR)

55.5 Nagy Norbert (12,1-1) (Fehér, zöld ujjak és sapka)

5 pm Penny's Picnic (IRE) - Brave Lucy (GER) / Sholokhov (IRE) **Maronka Gábor** **Istálló: Daniel Vujic**

Startbox: 7 Élet stat.: 12, 2-7, 7510000 Ft 2022: 2, 0-1, 70000 Ft 2021: 6, 0-4, 1795000 Ft Tenyésztő: Horse & Feed C.V. 54

2022.05.08	**8/8**	**54.5**	2200	Kincsem Park	(3.0)	Elit kat.	Goran Mesetovic	55.5	2:14.2	73	(12)	Avoiding Water-Copadelmundo-Sword of Lucky
2022.03.20	**5/5**	**54.5**	1600	Kincsem Park	(j)	I. kat.	Jaroslav Línek	58.0	1:42.4	70.5	(15)	Simply The Best-Impossible Star-Wasmy
2021.09.05	**3/10**	**-**	2400	Pozarevac		Gd-1	Suták Csenge	62.0	2:30.1	-	(2.5)	Near Poet-Kirgiz-Bánk
2021.08.22	**2/6**	**70**	2200	Kincsem Park	(3.0)	Elit kat.	Suták Csenge	61.0	2:21.0	68.5	(2)	Binabik-Bánk-Santis
2021.08.01	**3/12**	**70.5**	2000	Kincsem Park	(3.0)	Gd-2	Suták Csenge	62.0	2:04.8	73.5	(3)	Shy Boy-Calabrese-Bánk

7 Trip Jone Decerisy (FR)

55.5 Suták Csenge (46,4-15) (Sárga-zöld, sárga ujjak, zöld gallér, zöld sapka)

5 pher Top Trip (GB) - Sab Jones (FR) / Emperor Jones (USA) **Csupor Ferenc** **Istálló: Tatai i.**

Startbox: 1 Élet stat.: 23, 4-14, 2785766 Ft 2022: 2, 0-2, 230000 Ft 2021: 12, 2-5, 1401766 Ft Tenyésztő: Mr Laurent-E Vincent & Mr Pascal Noue 54

2022.05.08	**5/8**	**63**	2200	Kincsem Park	(3.0)	Elit kat.	Suták Csenge	56.0	2:14.2	73	(4.5)	Avoiding Water-Copadelmundo-Sword of Lucky
2022.03.27	**3/6**	**59.5**	2000	Kincsem Park	(j)	I. o.	Suták Csenge	57.0	2:08.4	73	(7.5)	Avoiding Water-Fragile Planet-Trip Jone Decerisy
2021.12.17	**4/7**	**-**	1600	Roma		IV. kat.	Suták Csenge	55.5	1:38.1	-	(22)	Al Berto Back-Infinity Focus-Dreamerfilly
2021.11.28	**6/6**	**49**	1600	Kincsem Park	(j)	Elit o.	Jozef Parigál	58.0	1:39.6	72.5	(15)	Ocasio Cortez-Wasmy-Szokatlan
2021.11.14	**4/7**	**63**	1400	Kincsem Park	(j)	I. kat.	Suták Csenge	60.0	1:27.2	62	(2)	Szokatlan-Han Denever-Kontroll

8 Sword of Lucky (IRE)

53.5 ifj. Kozma István (31,7-12) (Sárga, sárga-kék ujjak és kék sapka)

4 pher Red Jazz (USA) - Sunblush (UAE) / Timber Country (USA) **Ribárszki Sándor** **Istálló: Bíró i.**

Startbox: 2 Élet stat.: 11, 2-6, 1549500 Ft 2022: 3, 0-3, 450500 Ft 2021: 7, 1-3, 764000 Ft Tenyésztő: Patrick J. Gleeson 54

2022.05.08	**3/8**	**62**	2200	Kincsem Park	(3.0)	Elit kat.	Mocsinka Vivien	53.0	2:14.2	73	(4.5)	Avoiding Water-Copadelmundo-Sword of Lucky
2022.04.24	**3/6**	**59.5**	1900	Kincsem Park	(j)	II. kat.	Kovács Milán	60.0	2:04.2	62	(2)	Draco-Trigger-Sword of Lucky
2022.04.10	**4/7**	**57.5**	1400	Kincsem Park	(j)	III. kat.	Kelemen Zénó	58.5	1:25.2	63.5	(5.5)	Airburst-Qngfu Panda-Theblacklist
2021.11.28	**6/8**	**52**	1200	Kincsem Park	(j)	II. o.	Kelemen Zénó	62.5	1:13.3	55.5	(15)	Meglepetés-Admirable Louvre-Voyager
2021.09.11	**8/9**	**55.5**	1400	Kincsem Park	(j)	I. o.	Jaroslav Línek	62.0	1:25.6	69.5	(19)	Scandinavian Lady-Wirrwarr-Love Forever

Bánk (FR) 1.5 kg, Sword of Lucky (IRE) 1.5 kg túlsúllyal indul. Fogadási típusok: Tét, Hely, Befutó, Hármasbefutó

Avoiding Water és Copadelmundo ismét együtt fut, legutóbb a Bábolnai Díjban az első két helyen osztoztak, bármelyikük győzhet. Shy Boy egy hete, a Millenniumi Díjban átlagformát futott, ha nem fáradt, szerezhet egy helyezést. Binabik elsőre közepes futással jelentkezett, ezúttal már a topjával jelentkezhet és döntős lehet. Charlie Firpo nem ment rosszul Pozsonyban, de a Batthyány-Hunyady Díjban nagyon lemaradt, javíthat. Bánk idén még nem talált magára, topjával dobogóra érhetne. Trip Jone Decerisy nagyon megbízható versenyző, küzdhet a jobb helyezésekért. Sword of Lucky szintén ott volt a Bábolnai Díjban és nagy hajrával ért fel a frontba, ismételhet.

Véleményünk: Avoiding Water (1) – Copadelmundo (2) – Sword of Lucky (8) – Binabik (4)

2022.06.12 **VI. FUTAM**

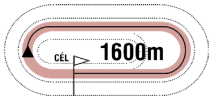

16:30

(100)

Pálya: **11 - Kincsem Park**
A futam neve: **MOVE YOUR VISION HENDIKEP** (IV.o.) **(szintetikus pálya)**
Összdíjazás: **640000 Ft** (320000, 128000, 96000, 64000, 32000)

1 Katchanka (FR) *

65.5 Kelemen Zénó (2.5) (27,2-4) (Fehér, piros-fehér-zöld gyűrűk és ujjak, piros sapka)

5 pk Manduro (GER) - Djebel Amour (USA) / Mt Livermore (USA) **Soltész András** **Istálló: Soltész ménes**

Startbox: 4 Élet stat.: 27, 3-13, 1665000 Ft 2022: 4, 0-1, 38000 Ft 2021: 12, 2-6, 1124500 Ft Tenyésztő: Mr Thierry de la Heronniere & Mr F. Flechner 74

2022.05.22	**8/8**	**46**	1600	Kincsem Park	(j)	V. kat.	Kelemen Zénó	60.0	1:41.0	59.5	(14)	Dame Shelby-Qba Libre-Tulsa
2022.05.15	**10/10**	**34**	1800	Kincsem Park	(3.0)	III. o.	Kelemen Zénó	59.5	1:49.4	56	(21)	Aristotales-Dancing Storm-Stolen Dream
2022.04.24	**6/8**	**40**	1600	Kincsem Park	(j)	IV. kat.	Kelemen Zénó	55.0	1:41.6	66	(20)	Next Page-Qba Libre-Chin Chin
2022.03.27	**5/6**	**36**	1600	Kincsem Park	(j)	III. o.	Kelemen Zénó	60.5	1:40.9	70	(27)	Dariya-Liebeskind-Ferrari Twister
2021.11.14	**2/8**	**55**	1600	Kincsem Park	(j)	V. kat.	Kelemen Zénó	59.0	1:41.2	62.5	(4)	Next Page-Katchanka-Bramastra

2 Dorka Sts (IRE)

60.5 ifj. Kozma István (31,7-12) (Zöld, fehér csíkok, zöld ujjak és sapka)

3 pk Fascinating Rock (IRE) - Dancing Diva (FR) / Sadler's Wells (USA) **Csupor Ferenc** **Istálló: Green Go**

Startbox: 5 Élet stat.: 4, 0-4, 397000 Ft 2022: 3, 0-3, 255000 Ft 2021: 1, 0-1, 142000 Ft Tenyésztő: Newtown Anner Stud 77

2022.05.22	**4/12**	**45**	1800	Kincsem Park	(3.0)	V. kat.	ifj. Kozma István	59.5	1:49.1	59.5	(16)	Boy Z-Alkhansa-Provokativ
2022.04.10	**3/8**	**50.5**	1600	Kincsem Park	(j)	IV. o.	Panyi Mátyás	58.0	1:40.4	58	(7.5)	Touchdown Pass-Mishie Bel-Dorka Sts
2022.03.20	**2/8**	**54.5**	1600	Kincsem Park	(j)	V. kat.	Martin Laube	59.5	1:45.0	56.5	(rnyak.)	Insterburg-Dorka Sts-Kaliyann
2021.08.01	**2/10**	**54.5**	1400	Kincsem Park	(3.0)	IV. kat.	Martin Laube	56.5	1:26.9	55.5	(0.75)	Sempelior-Dorka Sts-Trigger

3 My Little Zazou (CZE)

60.0 Dickinson Judit am. (2.5) (6,0-2) (Kék, gránátvörös csíkok és sapka)

4 pk Zazou (GER) - Mayfair Magic (GB) / Dick Turpin (IRE) **Kovács Sándor** **Istálló: Lords of Horses**

Startbox: 3 Élet stat.: 11, 1-7, 800500 Ft 2022: 4, 0-2, 128000 Ft 2021: 7, 1-5, 672500 Ft Tenyésztő: GPS Kontrol s.r.o. 89

2022.06.04	**5/7**	**46**	1400	Kincsem Park	(j)	IV. o.	Dickinson Judit am.	59.0	1:28.3	59		Salvador Dalí-Sprinter-Sugarbird
2022.05.08	**11/13**	**32**	2000	Kincsem Park	(j)	IV. o.	Dickinson Judit am.	59.0	2:09.8	59	(17)	Patient Man-Mishie Bel-Mystic Lady
2022.04.24	**3/6**	**47.5**	1400	Kincsem Park	(j)	IV. o.	Dickinson Judit am.	61.5	1:31.0	47	(3)	Expect No Mercy-Star Red Dwarf-My Little Zazou
2022.04.03	**8/9**	**39**	1400	Kincsem Park	(j)	IV. o.	Dickinson Judit am.	59.5	1:28.0	55.5	(9.5)	Cry of Joy-Sugarbird-Delikát
2021.11.21	**1/6**	**47.5**	1400	Kincsem Park	(j)	V. o.	Dickinson Judit am.	63.0	1:28.1	47.5	(1)	My Little Zazou-Allűr-Joaillier

4 Meghívó *

54.5 Suták Csenge (46,4-15) (Fekete, "fehér ló", fekete sapka)

3 sm Akaba (GER) - Megnyerő / Steady As A Rock (FR) **Csupor Ferenc** **Istálló: FELTEFE**

Startbox: 2 Élet stat.: 5, 0-2, 143500 Ft 2022: 4, 0-2, 143500 Ft 2021: 1, 0-0, 0 Ft Tenyésztő: Bábolna Nemzeti Ménesbirtok 75

2022.05.22	**7/12**	**50**	1800	Kincsem Park	(3.0)	V. kat.	Suták Csenge	61.0	1:50.8	59.5	(9)	Agreement-Masamód-Angel Secret
2022.05.08	**4/13**	**46.5**	2000	Kincsem Park	(j)	IV. o.	Suták Csenge	54.0	2:09.8	59	(5)	Patient Man-Mishie Bel-Mystic Lady
2022.04.10	**3/8**	**47**	1900	Kincsem Park	(j)	V. kat.	Suták Csenge	60.0	2:01.2	59.5	(13)	Suhanó Üstökös-Aristotales-Meghívó
2022.03.20	**6/10**	**43.5**	1600	Kincsem Park	(j)	V. kat.	Jirí Palík	61.0	1:42.9	58	(15)	Tábornagy-Patient Man-Wind Princess
2021.09.19	**6/12**	**44**	1400	Kincsem Park	(3.0)	IV. kat.	Paizs Gábor	58.0	1:27.1	54	(9.5)	Régi Csibész-Golden Boy-Stoneheart

5 Whisky Girl (IRE)

54.5 Mocsinka Vivien (32,4-10) (Barna, s.zöld V, s.zöld ujjak, barna sapka)

3 pk Kodi Bear (IRE) - Whisky Marmalade (IRE) / Duke Of Marmalade (IRE) **Kovács Sándor** **Istálló: Egyetértés Futtatói Club**

Startbox: 1 Élet stat.: 6, 0-5, 474500 Ft 2022: 4, 0-3, 226000 Ft 2021: 2, 0-2, 248500 Ft Tenyésztő: Coisdeel Bloodstock Limited 89

2022.06.04	**7/7**	**35**	1400	Kincsem Park	(j)	IV. o.	Koricsánszky Virág am.	54.5	1:28.3	59	(6.5)	Salvador Dalí-Sprinter-Sugarbird
2022.05.22	**3/9**	**48**	1600	Kincsem Park	(j)	IV. o.	Mocsinka Vivien	55.0	1:42.9	56.5	(3)	Ghost Sts-Lancaster Dream-Whisky Girl
2022.04.17	**5/7**	**42.5**	1400	Kincsem Park	(j)	V. o.	Mocsinka Vivien	62.5	1:29.1	52.5	(9)	Salvador Dalí-Rain Man-Mazsorett
2022.03.20	**2/5**	**48**	1400	Kincsem Park	(j)	V. o.	Dickinson Judit am.	58.5	1:31.6	53.5	(4.5)	Esti Szél-Whisky Girl-Metatron
2021.11.21	**2/6**	**47**	1300	Kincsem Park	(j)	IV. kat.	Mocsinka Vivien	57.5	1:21.7	57.5	(9)	Éjkirály-Whisky Girl-Metatron

6 Cosima (GER)

52.0 Nagy Tamás (49,6-14) (Zöld, rózsaszín csillag, zöld-rózsaszín csillagos sapka)

3 sk Isfahan (GER) - Chalkidikis Elpida (GER) / Mamool (IRE) **Zaláné Nyulasi Fruzsina** **Istálló: CANTEL RACING**

Startbox: 6 Élet stat.: 6, 0-4, 242500 Ft 2022: 3, 0-2, 136000 Ft 2021: 3, 0-2, 106500 Ft Tenyésztő: Holger Faust 72

2022.05.22	**5/9**	**44.5**	1600	Kincsem Park	(j)	IV. o.	Nagy Tamás	52.0	1:42.9	56.5	(3.5)	Ghost Sts-Lancaster Dream-Whisky Girl
2022.05.08	**9/13**	**37**	2000	Kincsem Park	(j)	IV. o.	Mocsinka Vivien	51.5	2:09.8	59	(12)	Patient Man-Mishie Bel-Mystic Lady
2022.04.03	**2/6**	**44**	1900	Kincsem Park	(j)	V. o.	Tornai Janka am.	54.0	2:13.5	47.5	(2.5)	Tűzfészek-Cosima-Rain Man
2021.11.14	**4/6**	**44.5**	1400	Kincsem Park	(j)	IV. kat.	Nagy Tamás	57.5	1:29.2	58	(12)	Samurai Eagle-Masarati Twister-Whisky Girl
2021.10.17	**6/7**	**42**	1200	Kincsem Park	(3.8)	IV. kat.	Nagy Tamás	56.5	1:11.8	51	(12)	Different Illusion-Rémkirály-Master of Win

Fogadási típusok: Tét, Hely, Befutó, Hármasbefutó Figyelem, ebben a futamban a Totalizatőr két HELY osztalékot fizet!

Katchanka legutóbb már valamivel jobbnak látszott, ha tovább jön előre, helyre érhet. Dorka Sts ismét hendikepbe került, már nagyon esedékes a győzelme. My Little Zazou egy hete közel volt a dobogósokhoz, pénzért futhat. Meghívó helyezetlenül is javult egy keveset, győzelme is elképzelhető. Whisky Girl amatőrrel jóval gyengébb volt a vártnál, előtte viszont jól mozgott, így továbbra is figyelmet érdemel. Cosima hasonló versenyben nagyon szoros ötödikként ért célba, most előrébb végezhet.

Véleményünk: Dorka Sts (2) – Whisky Girl (5) – Meghívó (4)

A jackpot összegével a fogadásszervező az adott játékban képzett nyereményalapot megnöveli. A jackpot összegével megemelt nyereményalap a nyertes fogadók között kerül felosztásra oly módon, hogy azt a kihirdetett és kifizetett nyeremény osztalék együttesen tartalmazza.

GALOPP

100.000 Ft jackpot Tétre

2022.06.12 **VII. FUTAM**

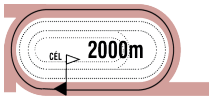

17:00

(101)

Pálya: **11 - Kincsem Park**
A futam neve: **SILVER FROST HENDIKEP** (III.o.) **II. rész**
Összdíjazás: **760000 Ft** (380000, 152000, 114000, 76000, 38000)
Egyéb információ: **Skála: +3**

1 Tulsa (FR) — 62.0 Suták Csenge (46,4-15) — (Sárga-zöld, sárga ujjak, zöld gallér, zöld sapka)

3 sk The Grey Gatsby (IRE) - Tarawa (FR) / Green Tune (USA) — **Csupor Ferenc** — **Istálló: Tatai i.**

Startbox: 8 — Élet stat.: 7, 1-3, 582000 Ft — 2022: 4, 1-2, 448500 Ft — 2021: 3, 0-1, 133500 Ft — Tenyésztő: Haras De Beauvoir — 74

2022.05.22	**3/8**	**60.5**	1600	Kincsem Park	(j)	V. kat.	Suták Csenge	56.0	1:41.0	59.5	(2.5)	Dame Shelby-Qba Libre-Tulsa
2022.05.08	**9/13**	**54**	1600	Kincsem Park	(3.0)	Gd-3	Suták Csenge	58.0	1:35.1	67.5	(13)	Dariya-Touchdown Pass-Felicita Girl
2022.04.10	**1/9**	**54**	1600	Kincsem Park	(j)	V. kat.	Suták Csenge	59.5	1:40.3	54	(3)	Tulsa-Capo La Gala-Agreement
2022.03.27	**2/6**	**54**	1600	Kincsem Park	(j)	V. o.	Panyi Mátyás	64.0	1:43.0	56.5	(2.5)	Megintő-Tulsa-Irdatlan
2021.09.26	**7/7**	**52**	1300	Kincsem Park	(3.7)	Gd-3	Suták Csenge	58.0	1:19.5	62	(9.5)	Dariya-Heebie Jeebies-Felicita Girl

2 Insterburg — 61.5 Stanislav Georgiev (29,6-8) — (Kék, narancssárga kör, kék sapka)

3 pm Akaba (GER) - Infanta (POR) / Bugatti (GER) — **Stanislav Georgiev** — **Istálló: Noémi Racing III.**

Startbox: 9 — Élet stat.: 3, 1-1, 291500 Ft — 2022: 3, 1-1, 291500 Ft — 2021: 0, 0-0, 0 Ft — Tenyésztő: Nikolaus Michael Walter Kirsten — 74

2022.05.22	**5/8**	**56**	1600	Kincsem Park	(j)	V. kat.	Stanislav Georgiev	58.0	1:41.0	59.5	(9)	Dame Shelby-Qba Libre-Tulsa
2022.04.09	**5/5**	**-**	2000	Milano	(3,2)	I. kat.	Stanislav Georgiev	57.0	2:04.3	-	(11)	Arrival-Chelsea Gardens-Cime Tempestose
2022.03.20	**1/8**	**56.5**	1600	Kincsem Park	(j)	V. kat.	Stanislav Georgiev	61.0	1:45.0	56.5	(rnyak.)	Insterburg-Dorka Sts-Kaliyann

3 Aristotales (GB) — 61.0 Kelemen Zénó (2.5) (27,2-4) — (Királykék, arany ujjak, királykék karszalag, a.-k. sapka)

3 pm Bated Breath (GB) - All Annalena (IRE) / Dubai Destination (USA) — **Ribárszki Sándor** — **Istálló: Rádi i.**

Startbox: 4 — Élet stat.: 5, 1-3, 663000 Ft — 2022: 4, 1-2, 592000 Ft — 2021: 1, 0-1, 71000 Ft — Tenyésztő: Mr & Mrs A. E. Pakenham — 87

2022.06.04	**6/8**	**51**	2200	Kincsem Park	(3.0)	Elit o.	Bihari Alexandra	50.0	2:17.3	68	(8)	Black Pepper-Régi Csibész-Trigger
2022.05.15	**1/10**	**56**	1800	Kincsem Park	(3.0)	III. o.	Mocsinka Vivien	52.5	1:49.4	56	(nyak)	Aristotales-Dancing Storm-Stolen Dream
2022.04.10	**2/8**	**53.5**	1900	Kincsem Park	(j)	V. kat.	Panyi Mátyás	57.5	2:01.2	59.5	(3.5)	Suhanó Üstökös-Aristotales-Meghívó
2022.03.20	**2/11**	**53.5**	1400	Kincsem Park	(j)	V. kat.	Panyi Mátyás	55.0	1:28.4	61.5	(7)	Airburst-Aristotales-Touchdown Pass
2021.11.07	**4/9**	**48**	1000	Kincsem Park	(5.1)	IV. kat.	Panyi Mátyás	56.5	0:59.4	54.5	(3.5)	Rémkirály-Cry of Joy-Cirmi Sts

4 Mishie Bel (IRE) — 60.0 Nagy Tamás (49,6-14) — (S.kék, barna váll. piros-lila rombuszos ujjak, s.kék s.)

3 pm Alhebayeb (IRE) - Mar Sin De (IRE) / Danetime (IRE) — **Zaláné Nyulasi Fruzsina** — **Istálló: Belracing**

Startbox: 5 — Élet stat.: 5, 1-4, 658000 Ft — 2022: 3, 1-2, 516000 Ft — 2021: 2, 0-2, 142000 Ft — Tenyésztő: Martyn J. McEnery — 84

2022.05.29	**1/7**	**54**	2200	Kincsem Park	(j)	V. o.	Jaroslav Línek	64.0	2:26.6	54	(1)	Mishie Bel-Bryan-Szumátra
2022.05.08	**2/13**	**51.5**	2000	Kincsem Park	(j)	IV. o.	Nagy Tamás	57.0	2:09.8	59	(3.5)	Patient Man-Mishie Bel-Mystic Lady
2022.04.10	**2/8**	**51.5**	1600	Kincsem Park	(j)	IV. o.	Nagy Tamás	56.0	1:40.4	58	(4.5)	Touchdown Pass-Mishie Bel-Dorka Sts
2021.10.03	**3/8**	**49.5**	1600	Kincsem Park	(4.2)	IV. kat.	Nagy Tamás	58.0	1:38.0	57	(7)	Saidin-Masamód-Mishie Bel
2021.09.19	**5/12**	**46.5**	1400	Kincsem Park	(3.0)	IV. kat.	Nagy Tamás	58.0	1:27.1	54	(7)	Régi Csibész-Golden Boy-Stoneheart

5 Mystic Lady (GB) — 60.0 Gönczi Rebeka (29,8-9) — (Égszínkék)

4 pk Intello (GER) - Mystic Storm (GB) / Medicean (GB) — **Kreka István** — **Istálló: Viola i.**

Startbox: 2 — Élet stat.: 14, 1-9, 1012500 Ft — 2022: 2, 0-2, 210000 Ft — 2021: 10, 1-6, 769000 Ft — Tenyésztő: Cheveley Park Stud Ltd. — 55

2022.05.08	**3/13**	**47.5**	2000	Kincsem Park	(j)	IV. o.	Morvai Előd	61.5	2:09.8	59	(4)	Patient Man-Mishie Bel-Mystic Lady
2022.04.17	**3/7**	**44.5**	1900	Kincsem Park	(j)	III. o.	Gönczi Rebeka	59.5	2:01.9	66.5	(15)	Saidin-Maxim-Mystic Lady
2021.11.28	**3/6**	**50.5**	3200	Kincsem Park	(j)	Elit o.	Mocsinka Vivien	53.5	3:31.9	51	(6.5)	Herastias-Cupido-Mystic Lady
2021.10.31	**1/8**	**51.5**	2200	Kincsem Park	(j)	V. o.	Gönczi Rebeka	57.5	2:22.1	51.5	(8)	Mystic Lady-Árnika-Bryan
2021.10.03	**5/11**	**44**	2000	Kincsem Park	(j)	IV. o.	Gönczi Rebeka	58.0	2:07.9	55	(5.5)	Phillipines-Herastias-Tűzfészek

6 Éjkirály — 59.5 Kolumbán Örs (2.5) (38,9-6) — (Sötétkék)

3 stpm Röptűz - Éjkirálynő / Sarpedon (GER) — **Dejan Davidovic** — **Istálló: Telivér Farm i.**

Startbox: 1 — Élet stat.: 6, 1-1, 635000 Ft — 2022: 3, 0-1, 280000 Ft — 2021: 3, 1-0, 355000 Ft — Tenyésztő: Bácsalmási Agráripari Zrt. — 94

2022.06.04	**11/13**	**49.5**	2000	Kincsem Park	(3.0)	Gd-2	Goran Mesetovic	58.0	2:02.2	69	(19)	Maxim-Saidin-Spartan Devil
2022.05.08	**10/14**	**59**	1600	Kincsem Park	(3.0)	Gd-2	Nagy Tamás	58.0	1:34.1	70.5	(11)	Mágnás Miska-Black Pepper-Airburst
2022.04.17	**2/5**	**58.5**	1400	Kincsem Park	(j)	I. kat.	Martin Laube	58.0	1:27.5	61	(2.5)	Cry of Joy-Éjkirály-Lavalon
2021.11.21	**1/6**	**57.5**	1300	Kincsem Park	(j)	IV. kat.	Nagy Tamás	59.0	1:21.7	57.5	(9)	Éjkirály-Whisky Girl-Metatron
2021.11.07	**9/9**	**44.5**	1400	Kincsem Park	(5.1)	Elit kat.	Jozef Parigál	59.0	1:26.1	63	(18)	Golden Boy-Masamód-Suhanó Üstökös

7 Masamód * — 59.5 ifj. Kozma István (31,7-12) — (Piros, fehér négyzet mot., zöld-fehér csill. s.)

3 pk Anabaa Blue (GB) - Messerschmitt / Category Five (IRE) — **Kovács Sándor** — **Istálló: Morvai i.**

Startbox: 7 — Élet stat.: 9, 0-7, 1132500 Ft — 2022: 3, 0-2, 212000 Ft — 2021: 6, 0-5, 920500 Ft — Tenyésztő: Bábolna Nemzeti Ménesbirtok — 75

2022.05.22	**2/12**	**56.5**	1800	Kincsem Park	(3.0)	V. kat.	ifj. Kozma István	59.5	1:50.8	59.5	(1.25)	Agreement-Masamód-Angel Secret
2022.04.24	**2/13**	**51**	1600	Kincsem Park	(j)	V. kat.	ifj. Kozma István	59.5	1:44.1	53	(rnyak.)	Sorento-Masamód-Katalena
2022.04.03	**7/9**	**48.5**	1400	Kincsem Park	(j)	IV. o.	Morvai Eszter am.	61.5	1:28.0	55.5	(8.5)	Cry of Joy-Sugarbird-Delikát
2021.11.28	**3/7**	**59**	1800	Kincsem Park	(j)	I. kat.	Nagy Tamás	55.5	1:56.1	64.5	(2.5)	Spartan Devil-Suhanó Üstökös-Masamód
2021.11.07	**2/9**	**59**	1400	Kincsem Park	(5.1)	Elit kat.	ifj. Kozma István	57.5	1:26.1	63	(2.5)	Golden Boy-Masamód-Suhanó Üstökös

8 Cupido — 55.0 Benedek Zoltán (16,3-4) — (Fehér, piros-fehér-zöld gyűrűk és ujjak, piros sapka)

5 pm The Bogberry (USA) - Couplet (GB) / Trempolino (USA) — **Soltész András** — **Istálló: Soltész ménes**

Startbox: 3 — Élet stat.: 31, 3-14, 2272000 Ft — 2022: 3, 0-0, 0 Ft — 2021: 13, 1-8, 1220000 Ft — Tenyésztő: Bábolna Nemzeti Ménesbirtok — 81

2022.05.29	**6/15**	**40.5**	1600	Kincsem Park	(3.0)	III. o.	Benedek Zoltán	53.5	1:36.2	58	(8)	Heebie Jeebies-Brownie-Cirmi Sts
2022.05.08	**10/13**	**32.5**	2000	Kincsem Park	(j)	IV. o.	Kelemen Zénó	60.0	2:09.8	59	(17)	Patient Man-Mishie Bel-Mystic Lady
2022.04.10	**8/8**	**41**	1600	Kincsem Park	(j)	IV. o.	Kelemen Zénó	60.0	1:40.4	58	(11)	Touchdown Pass-Mishie Bel-Dorka Sts
2021.11.28	**2/6**	**49**	3200	Kincsem Park	(j)	Elit o.	Benedek Zoltán	56.0	3:31.9	51	(6)	Herastias-Cupido-Mystic Lady
2021.11.14	**1/6**	**49**	2200	Kincsem Park	(j)	IV. o.	Benedek Zoltán	56.5	2:23.1	49	(6)	Cupido-Paidge-Rubidium

9 Szumátra — 51.5 Mocsinka Vivien (32,4-10) — (Sötétkék, narancssárga gyűrűk és sapka)

3 stpk Zazou (GER) - Storm / Noble Law (GB) — **Zaláné Nyulasi Fruzsina** — **Istálló: Box - Everest i.**

Startbox: 10 — Élet stat.: 3, 0-3, 326000 Ft — 2022: 2, 0-2, 184000 Ft — 2021: 1, 0-1, 142000 Ft — Tenyésztő: dr. Kovács Petra — 84

2022.05.29	**3/7**	**48**	2200	Kincsem Park	(j)	V. o.	Nagy Tamás	62.0	2:26.6	54	(4)	Mishie Bel-Bryan-Szumátra
2022.04.03	**2/12**	**50**	1400	Kincsem Park	(j)	V. kat.	Nagy Tamás	60.5	1:28.8	54.5	(3)	London-Szumátra-Azzurro
2021.08.29	**2/7**	**49**	1100	Kincsem Park	(j)	IV. kat.	Benedek Zoltán	56.5	1:09.4	52	(1.25)	Maxim-Szumátra-Masarati Twister

10 Perszeusz RT **50.5 Ördög Alen (3.5)** (28,3-6) (Fehér, zöld kockás ujjak, fehér sapka)

3 sm Prometheus (GER) - Piera (GER) / Adlerflug (GER) **Zaláné Nyulasi Fruzsina** **Istálló: Dr. Horváth Csaba úr lova**

Startbox: 6 Élet stat.: 5, 0-1, 142000 Ft 2022: 4, 0-0, 0 Ft 2021: 1, 0-1, 142000 Ft Tenyésztő: Horváth Tamás és Vidos Róbert Dániel 55

2022.05.08	**12/13**	**-**	2000	Kincsem Park	(j)	IV. o.	Benedek Zoltán	55.5	2:09.8	59	(35)	Patient Man-Mishie Bel-Mystic Lady
2022.04.24	**6/9**	**32.5**	1400	Kincsem Park	(j)	V. kat.	Nagy Tamás	58.5	1:29.9	59.5	(29)	Senorita Rapido-Gospodar-Gato Pardo
2022.04.10	**0/8**	**-**	1900	Kincsem Park	(j)	V. kat.	Gönczi Rebeka	60.0	2:01.2	59.5		Suhanó Üstökös-Aristotales-Meghívó
2022.03.20	**8/8**	**37**	1600	Kincsem Park	(j)	V. kat.	Nagy Tamás	61.0	1:45.0	56.5	(19)	Insterburg-Dorka Sts-Kaliyann
2021.10.31	**2/13**	**52**	1600	Kincsem Park	(3.4)	IV. kat.	Gönczi Rebeka	58.0	1:43.4	54	(3.5)	Dancing Storm-Perszeusz RT-Fortuna Twister

Perszeusz RT 6.5 kg túlsúllyal indul. Fogadási típusok: Tét, Hely, Befutó, Hármasbefutó

A délután talán legérdekesebb futama. Tulsa javulásban van, ha ismétel, küzdhet a győzelemért. Insterburg első hendikepjére készül, kis javulással bármire képes lehet. Aristotales nem futott teljesen zavartalan versenyt egy hete, topjával esélyénél van. Mishie Bel megérdemelt sikerét követően tovább fejlődhet, nincs kizárva a duplázása sem. Mystic Lady örökös döntős, a futam egyik esélyese. Éjkirály az Alagi Díjban nem ért küzdelembe, papíron jól áll, feltéve, ha tudja legjobbját. Masamód folyamatosan dobogós, nagyon esedékes. Cupido tavalyi topjával megviccelheti ellenfeleit. Szumátra mind a három versenyében dobogós volt, bármikor nyerhetne. Perszeusz RT továbbra sem találja októberi, magasabb számát.

Véleményünk: Tulsa (1) – Mystic Lady (5) – Masamód (7) – Szumátra (9)

A vasárnapi galopp versenyfeltételei

95/I. JAROSS SÁNDOR EMLÉKVERSENY HENDIKEP (Elit o.) 1400 m
104.500 Ft (52.250, 31.350, 20.900 Ft) tenyésztési prémium a hazai tenyésztésű ló tenyésztőjének. 104.500 Ft (52.250, 31.350, 20.900 Ft) tulajdonosi prémium a hazai tenyésztésű ló futtatójának. 4é és idb. lovaknak. Indulóadási díj 11000 Ft (Utónevezés nem lehetséges!)

96/II. TATAI DÍJ (IV.kat.) (szintetikus pálya) 1200 m
67.450 Ft (33.725,20.235, 13.490 Ft) tenyésztési prémium a hazai tenyésztésű ló tenyésztőjének. 67.450 Ft (33.725,20.235, 13.490 Ft) tulajdonosi prémium a hazai tenyésztésű ló futtatójának. Hazai idomításban álló, bármely évben 390.000 Ft értékű versenyt, vagy III. kategóriás, ill. magasabb besorolású külföldi versenyt nem nyert 3é és idb. lovaknak. Teher 3é 55 1/2 kg, 4é és idb. 60 kg. A folyó és a múlt évben nyert minden 245.000 Ft értékű korteherversenyért 1 kg, 325.000 Ft értékű versenyért 2 kg, 385.000 Ft értékű versenyért 3 kg több, éspedig halmozva 5 kg-ig. Bármely évben nyert 270.000 Ft értékű korteherversenyért 1 kg több. A folyó és a múlt évben korteherversenyt nem nyert lovaknak 1 kg eng. Indulóadási díj 7100 Ft.

97/III. SILVER FROST HENDIKEP (III.o.) I. rész 2000 m
72.200 Ft (36.100, 21.660, 14.440 Ft) tenyésztési prémium a hazai tenyésztésű ló tenyésztőjének. 72.200 Ft (36.100, 21.660, 14.440 Ft) tulajdonosi prémium a hazai tenyésztésű ló futtatójának. 3é -1,5 4é +5 5é és idb. lovaknak +5,5 Indulóadási díj 7600 Ft.

98/IV. NYERETLENEK VERSENYE (V.kat.) (szintetikus pálya) 1400 m
50.350 Ft (25.175, 15.105, 10.070 Ft) tenyésztési prémium a hazai tenyésztésű ló tenyésztőjének. 50.350 Ft (25.175, 15.105, 10.070 Ft) tulajdonosi prémium a hazai tenyésztésű ló futtatójának. Hazai idomításban álló és hazai tenyésztésű nyeretlen 3é és idb. lovaknak. Teher 3é 60 kg, 4é és idb. 65 kg. A hendikepre minősített, 2.-3.-nak helyezve nem volt lovaknak 2 kg, 4.-5.-nek helyezve nem volt lovaknak 4 kg eng. Indulóadási díj 5300 Ft.

99/V. DIÓSPUSZTAI DÍJ (I.kat.) 2000 m
133.000 Ft (66.500, 39.900, 26.600 Ft) tenyésztési prémium a hazai tenyésztésű ló tenyésztőjének. 133.000 Ft (66.500, 39.900, 26.600 Ft) tulajdonosi prémium a hazai tenyésztésű ló futtatójának. 4é és idb. lovaknak. Teher 4é 55 kg, 5é és idb. 55 1/2 kg. A folyó és a múlt évben nyert 390.000 Ft értékű korteherversenyért 1 1/2 kg, 450.000 Ft értékű korteherversenyért, vagy 850.000 Ft össznyereményért 2 1/2 kg, 705.000 Ft értékű versenyért, vagy 1.150.000 Ft össznyereményért 3 1/2 kg, 805.000 Ft értékű versenyért, vagy 1.450.000 Ft össznyereményért 4 1/2 kg, 1.500.000 Ft értékű versenyért, vagy 1.750.000 Ft össznyereményért 5 1/2 kg több. Bármely évben nyert 850.000 Ft össznyereményért 1 1/2 kg több. A folyó évben nyert 450.000 Ft értékű korteherversenyért 1 kg külön több. A folyó és a múlt évben korteherversenyt nem nyert lovaknak 1 1/2 kg eng. Indulóadási díj 14000 Ft.

100/VI. MOVE YOUR VISION HENDIKEP (IV.o.) (szintetikus pálya) 1600 m
60.800 Ft (30.400, 18.240, 12.160 Ft) tenyésztési prémium a hazai tenyésztésű ló tenyésztőjének. 60.800 Ft (30.400, 18.240, 12.160 Ft) tulajdonosi prémium a hazai tenyésztésű ló futtatójának. Hazai idomításban álló 3é +6,5 4é és idb. lovaknak +12 Indulóadási díj 6400 Ft.

101/VII. SILVER FROST HENDIKEP (III.o.) II. rész 2000 m
72.200 Ft (36.100, 21.660, 14.440 Ft) tenyésztési prémium a hazai tenyésztésű ló tenyésztőjének. 72.200 Ft (36.100, 21.660, 14.440 Ft) tulajdonosi prémium a hazai tenyésztésű ló futtatójának. 3é -1,5 4é +5 5é és idb. lovaknak +5,5 Indulóadási díj 7600 Ft.

102/VIII. PIGEON CATCHER HENDIKEP (V/b.) (szintetikus pálya) 2000 m
45.600 Ft (22.800, 13.680, 9.120 Ft) tenyésztési prémium a hazai tenyésztésű ló tenyésztőjének. 45.600 Ft (22.800, 13.680, 9.120 Ft) tulajdonosi prémium a hazai tenyésztésű ló futtatójának. Hazai idomításban álló 3é +19,5 4é +26 5é és idb. lovaknak +26,5 Indulóadási díj 4800 Ft.

A nyolcadik futam esélyeinek elemzése:

Sunshine Meadow jelenlegi lovasával kitűnt, első hendikepjét akár meg is nyerheti. Star Red Dwarf márciusi, magasabb formájával nem lenne rossz sansz. Flower of Paradise átlagszámával közeli esélyt képvisel. Bryan ebben a társaságban ismét a főszereplők közé tartozhat. Zinedin továbbra is kerülgeti a célt, bármikor megtörheti a jeget. Buraq Prince első hendikepjében sokkal közelebb végezhet, mint eddig. Tempó kétszer is jól futott májusban, ez már az ő versenye lehet. Fleeting Vision sorozatosan ott van a dobogósok között, az ő sikere is nagyon régóta érik már. Luck Stone a meglepetés lova lehet. **Véleményünk: Tempó (7) – Zinedin (5) – Fleeting Vision (8) – Sunshine Meadow (1)**

2022.06.12 **VIII. FUTAM**

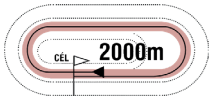

17:30

(102)

Pálya: **11 - Kincsem Park**
A futam neve: **PIGEON CATCHER HENDIKEP** (V/b.) **(szintetikus pálya)**
Összdíjazás: **480000 Ft** (240000, 96000, 72000, 48000, 24000)

1 Sunshine Meadow (FR) *

66.0 Bakos Gábor (11,1-5) (Fehér, kék csillagok és sapka)

3 pk Zarak (FR) - Naseem Alyasmeen (IRE) / Clodovil (IRE) **Fézer Róbert** **Istálló: Aurel Mazilu i.**

Startbox: 6 Élet stat.: 3, 0-1, 26500 Ft 2022: 3, 0-1, 26500 Ft 2021: 4, 0-1, 445000 Ft Tenyésztő: Mme Daniele Kindler 82

2022.05.29	**5/10**	**46.5**	1600	Kincsem Park	(j)	V. kat.	Bakos Gábor	57.0	1:44.4	54	(6)	Capo La Gala-Mr Viktor-Demon Slayer
2022.05.22	**12/12**	**-**	1800	Kincsem Park	(3.0)	V. kat.	Homoki Norbert	59.5	1:50.8	59.5	(41)	Agreement-Masamód-Angel Secret
2022.04.24	**7/13**	**31.5**	1600	Kincsem Park	(j)	V. kat.	Jakub Pavlicek	59.5	1:44.1	53	(20)	Sorento-Masamód-Katalena
2021.12.22	**9/10**	**-**	1800	Lyon la Soie		V. kat.	Guillaume Guedj-Gay	54.5	1:54.4	-	(10)	Severus-Fabada-Boza
2021.11.28	**4/10**	**-**	2000	Toulouse	(4,2)	V. kat.	Guillaume Guedj-Gay	54.5	2:17.7	-	(13)	Stronger Together-Viking City-Dream Ice

2 Star Red Dwarf

65.5 Ördög Alen (3.5) (28,3-6) (Zöld, rózsaszín csillag, zöld-rózsaszín csillagos sapka)

3 pk Red Price Gift (IRE) - Star Lady (CRO) / Giuliano Bih (IRE) **Zaláné Nyulasi Fruzsina** **Istálló: CANTEL RACING**

Startbox: 7 Élet stat.: 5, 0-3, 233500 Ft 2022: 4, 0-3, 233500 Ft 2021: 1, 0-0, 0 Ft Tenyésztő: Benes János 89

2022.06.04	**6/7**	**37**	1400	Kincsem Park	(j)	IV. o.	Hrubos Boróka am.	53.0	1:28.3	59		Salvador Dalí-Sprinter-Sugarbird
2022.05.15	**5/10**	**39**	1600	Kincsem Park	(j)	V. o.	Hrubos Boróka am.	57.5	1:43.6	46	(4.5)	Barbarian Blue-Morning Fire-Flower of Paradise
2022.04.24	**2/6**	**44**	1400	Kincsem Park	(j)	IV. o.	Hrubos Boróka am.	51.0	1:31.0	47	(2.5)	Expect No Mercy-Star Red Dwarf-My Little Zazou
2022.03.27	**3/10**	**47**	1600	Kincsem Park	(j)	V. kat.	Hrubos Boróka am.	54.5	1:43.1	56.5	(4.5)	Fearless Futures-Stoneheart-Star Red Dwarf
2021.08.29	**6/7**	**40**	1100	Kincsem Park	(j)	IV. kat.	Nagy Tamás	56.5	1:09.4	52	(10)	Maxim-Szumátra-Masarati Twister

3 Flower of Paradise (FR)

63.0 Májer Cintia am. (1.5) (9,0-2) (Fehér-ezüst-arany, fehér-ezüst sapka)

3 pk The Grey Gatsby (IRE) - Al Khateya (GB) / Acclamation (GB) **Suták János** **Istálló: Jeles i.**

Startbox: 5 Élet stat.: 6, 0-5, 307000 Ft 2022: 4, 0-3, 200500 Ft 2021: 2, 0-2, 106500 Ft Tenyésztő: Earl Haras du Taillis & Andrew John Crabb 84

2022.05.29	**7/7**	**39**	2200	Kincsem Park	(j)	V. o.	Suták Csenge	56.0	2:26.6	54	(7)	Mishie Bel-Bryan-Szumátra
2022.05.15	**3/10**	**43**	1600	Kincsem Park	(j)	V. o.	Suták Csenge	57.5	1:43.6	46	(0.85)	Barbarian Blue-Morning Fire-Flower of Paradise
2022.04.10	**2/5**	**43**	1400	Kincsem Park	(j)	V/b.	Suták Csenge	64.0	1:29.3	39	(0.5)	Miszter X-Flower of Paradise-Fleeting Vision
2022.03.27	**5/8**	**43.5**	1900	Kincsem Park	(j)	V. kat.	Suták Csenge	58.5	2:03.5	53.5	(8.5)	Elenium Sts-Juharliget-Stamina
2021.11.21	**4/6**	**42.5**	1300	Kincsem Park	(j)	IV. kat.	Suták Csenge	57.5	1:21.7	57.5	(14)	Éjkirály-Whisky Girl-Metatron

4 Bryan

62.5 Suták Csenge (46,4-15) (Sötétkék-fehér kockák, sötétkék ujjak és sapka)

7 stpher Ryan (IRE) - Búzamező (GB) / Benny The Dip (USA) **Suták János** **Istálló: Nomád i.**

Startbox: 3 Élet stat.: 44, 5-26, 2674000 Ft 2022: 4, 0-4, 282000 Ft 2021: 12, 1-8, 748000 Ft Tenyésztő: Molnár Ferenc, Verőce 84

2022.05.29	**2/7**	**35.5**	2200	Kincsem Park	(j)	V. o.	Májer Cintia am.	56.0	2:26.6	54	(1)	Mishie Bel-Bryan-Szumátra
2022.05.22	**4/6**	**29.5**	1600	Kincsem Park	(j)	V/b.	Májer Cintia am.	62.0	1:45.8	20.5	(6)	Criminális-Grangarde-Mazsorett
2022.04.24	**3/6**	**27.5**	1600	Kincsem Park	(j)	V. o.	Suták Csenge	55.5	1:41.8	58.5	(19)	Irdatlan-Boy Z-Bryan
2022.03.27	**4/6**	**33**	1600	Kincsem Park	(j)	V. o.	Suták Csenge	56.5	1:43.0	56.5	(7.5)	Megintő-Tulsa-Irdatlan
2021.11.14	**9/9**	**29.5**	1600	Kincsem Park	(j)	V. o.	Suták Csenge	61.5	1:43.0	45.5	(20)	Hudson Hornet-Tapsi-Sir Sheldon

5 Zinedin (IRE)

61.0 Kelemen Zénó (2.5) (27,2-4) (Fekete, v.kék csillagok és sapka)

4 stpher Vadamos (FR) - Zinstar (IRE) / Sinndar (IRE) **Kovács Sándor** **Istálló: Sztankov Racing**

Startbox: 8 Élet stat.: 10, 0-10, 699000 Ft 2022: 3, 0-3, 172000 Ft 2021: 7, 0-7, 527000 Ft Tenyésztő: W. Farrell & M. Conroy 70

2022.05.22	**4/6**	**33.5**	1400	Kincsem Park	(j)	V. o.	Mocsinka Vivien	55.5	1:29.0	48.5	(4)	Frangipáni-Sprinter-Gato Pardo
2022.04.24	**3/8**	**34**	1400	Kincsem Park	(j)	V/b.	Mocsinka Vivien	62.5	1:31.0	41	(2)	Frangipáni-Sin Lee Loh-Zinedin
2022.04.10	**4/5**	**26.5**	1400	Kincsem Park	(j)	V/b.	Ördög Alen	59.5	1:29.3	39	(6)	Miszter X-Flower of Paradise-Fleeting Vision
2021.11.28	**2/8**	**36**	1600	Kincsem Park	(j)	V. o.	Mocsinka Vivien	53.0	1:41.4	40	(0.5)	Daktilus-Zinedin-Hucsucso
2021.11.14	**2/11**	**34**	1400	Kincsem Park	(j)	V/b.	Ördög Alen	56.5	1:29.7	45.5	(1)	Silk Moon-Zinedin-Fleeting Vision

6 Buraq Prince (IRE) *

57.5 Bihari Alexandra (26,1-4) (Piros, zöld csillag, sárga ujj, zöld csillagok, piros s.)

3 pher Alhebayeb (IRE) - Ballet Dancer (IRE) / Refuse To Bend (IRE) **Bihari Alexandra** **Istálló: Victory Castle Stud**

Startbox: 4 Élet stat.: 5, 0-0, 0 Ft 2022: 5, 0-0, 0 Ft 2021: 0, 0-0, 0 Ft Tenyésztő: New Line Stud Ltd 82

2022.05.29	**9/10**	**38**	1600	Kincsem Park	(j)	V. kat.	Bihari Alexandra	58.5	1:44.4	54	(16)	Capo La Gala-Mr Viktor-Demon Slayer
2022.05.15	**10/10**	**-**	1600	Kincsem Park	(3.0)	II. kat.	Bihari Alexandra	53.0	1:35.1	63	(számt.)	Arhimed-Bramastra-Bratheneum
2022.04.24	**8/8**	**30**	1600	Kincsem Park	(j)	IV. kat.	Bihari Alexandra	52.5	1:41.6	66	(35)	Next Page-Qba Libre-Chin Chin
2022.04.10	**8/9**	**21**	1600	Kincsem Park	(j)	V. kat.	Bihari Alexandra	61.0	1:41.2	54	(33)	Patient Man-Barbarian Blue-Katalena
2022.03.20	**11/11**	**28.5**	1400	Kincsem Park	(j)	V. kat.	Bihari Alexandra	57.5	1:28.4	61.5	(34)	Airburst-Aristotales-Touchdown Pass

7 Tempó

56.5 Panyi Mátyás (2.5) (26,0-7) (Bordó-ezüst rombuszok, bordó ujjak és sapka)

3 sk Anabaa Blue (GB) - Temple Mount (IRE) / Montjeu (IRE) **Molnár Orsolya** **Istálló: PERLA i.**

Startbox: 2 Élet stat.: 5, 0-3, 183500 Ft 2022: 3, 0-2, 148000 Ft 2021: 2, 0-1, 35500 Ft Tenyésztő: Bábolna Nemzeti Ménesbirtok 84

2022.05.29	**4/7**	**36.5**	2200	Kincsem Park	(j)	V. o.	Mocsinka Vivien	51.0	2:26.6	54	(4.5)	Mishie Bel-Bryan-Szumátra
2022.05.15	**2/9**	**34**	2000	Kincsem Park	(j)	V/b.	Panyi Mátyás	53.5	2:12.4	37	(1.5)	Rain Man-Tempó-Fleeting Vision
2022.04.24	**10/13**	**27.5**	1600	Kincsem Park	(j)	V. kat.	Panyi Mátyás	57.0	1:44.1	53	(22)	Sorento-Masamód-Katalena
2021.11.14	**5/6**	**37.5**	1400	Kincsem Park	(j)	IV. kat.	Panyi Mátyás	55.0	1:29.2	58	(16)	Samurai Eagle-Masarati Twister-Whisky Girl
2021.10.03	**7/8**	**34.5**	1600	Kincsem Park	(4.2)	IV. kat.	Panyi Mátyás	54.0	1:38.0	57	(18)	Saidin-Masamód-Mishie Bel

8 Fleeting Vision (IRE) *

55.5 ifj. Kozma István (31,7-12) (Fekete, ezüst csillagok, ezüst sapka)

4 pk Zoffany (IRE) - Laureldean Spirit (IRE) / Whipper (USA) **Fézer Róbert** **Istálló: Florentina Haralambie i.**

Startbox: 1 Élet stat.: 13, 0-9, 513500 Ft 2022: 3, 0-3, 168000 Ft 2021: 9, 0-5, 312000 Ft Tenyésztő: P F. Kelly & Ed McKenna 63

2022.05.15	**3/9**	**29**	2000	Kincsem Park	(j)	V/b.	Homoki Norbert	56.5	2:12.4	37	(1.75)	Rain Man-Tempó-Fleeting Vision
2022.04.24	**5/8**	**26.5**	1400	Kincsem Park	(j)	V/b.	Jakub Pavlicek	57.0	1:31.0	41	(4.5)	Frangipáni-Sin Lee Loh-Zinedin
2022.04.10	**3/5**	**29**	1400	Kincsem Park	(j)	V/b.	Jakub Pavlicek	57.0	1:29.3	39	(1)	Miszter X-Flower of Paradise-Fleeting Vision
2021.11.14	**3/11**	**29**	1400	Kincsem Park	(j)	V/b.	Nagy Tamás	52.0	1:29.7	45.5	(1.35)	Silk Moon-Zinedin-Fleeting Vision
2021.10.31	**3/8**	**27.5**	1600	Kincsem Park	(j)	V/b.	Fézer Ramóna	48.5	1:44.1	35.5	(2.5)	Arc-Zinedin-Fleeting Vision

9 Luck Stone

55.0 Benedek Zoltán (16,3-4) (Zöld, lila ujjak, zöld sapka)

10 stpher Milestone - Lady El Gran / Horatio Luro (USA) **Korona Károly** **Istálló: Vmax**

Startbox: 9 Élet stat.: 80, 5-28, 3065000 Ft 2022: 3, 0-2, 72000 Ft 2021: 11, 0-3, 248000 Ft Tenyésztő: Korona Károly, Vác 63

2022.05.15	**5/9**	**-**	2000	Kincsem Park	(j)	V/b.	Ördög Alen	54.0	2:12.4	37	(17)	Rain Man-Tempó-Fleeting Vision
2022.04.17	**7/8**	**32**	1200	Kincsem Park	(j)	V. kat.	Kriskó Norbert	62.0	1:13.9	58	(28)	Zenrikó-Rispetta-Botaniste
2022.03.27	**4/4**	**-**	1200	Kincsem Park	(j)	V/b.	Kriskó Norbert	57.0	1:16.2	37.5	(19)	Run Ripli Forward-Princess Passion-Miszter X
2021.11.21	**9/10**	**30**	1000	Kincsem Park	(j)	IV. o.	Bihari Alexandra	51.5	1:00.2	51.5	(15)	Forgiven-Sweet Siccu-Somewhere
2021.11.14	**11/11**	**-**	1400	Kincsem Park	(j)	V/b.	Benedek Zoltán	58.5	1:29.7	45.5	(20)	Silk Moon-Zinedin-Fleeting Vision

Fogadási típusok: Tét, Hely, Befutó, Hármasbefutó

Véleményünk: Tempó (7) – Zinedin (5) – Fleeting Vision (8) – Sunshine Meadow (1)

Esélyelemzés a 11. oldalon.

A hendikepper bizottság rovata

Az elmúlt versenynapon indult lovak megváltozott beállítási számai.
A hivatalos hendikep beállítási számokat illetően, a mindenkori teherközlésben megjelenő adatok az érvényesek.
(GVSZ 43. par.) Az itt közölt adatok tájékoztató jellegűek.

A június 4-i versenynapon futott lovak megváltozott beállítási számai:

Arhimed (GB)	75	(-0,5)	**Fragile Planet (GB)**	58,5	(-1)	**Sambo (GER)**	82,5	(+13)
Aristotales (GB)	59,5	(-0,5)	**Golden Sea (IRE)**	75,5	(-0,5)	**Samilla**	39	(-2)
Arktisz (FR)	80,5	(-0,5)	**Impression (GB)**	70	(-0,5)	**Senorita Rapido (IRE)**	63	(-0,5)
Barbarian Blue (GB)	53,5	(-0,5)	**Levendula (IRE)**	70	(+1,5)	**Shy Boy**	71,5	(-1)
Bergspitze (GER)	38,5	(+0,5)	**Light Blue Sky (GB)**	72	(-0,5)	**Silk Moon (IRE)**	44,5	(-1)
Black Pepper (IRE)	71	(+6)	**Mágnás Miska (IRE)**	74,5	(-0,5)	**Simply The Best**	76	(-0,5)
Bramastra (FR)	61,5	(-0,5)	**Maxim (GER)**	76	(+11,5)	**Snitchgetstiches (FR)**	50,5	(-1)
Can't Beat It (GB)	58,5	(-1)	**Mazsorett**	40	(-0,5)	**Sorento**	56	(-1)
Capo La Gala (GB)	57,5	(-0,5)	**Meglepetés**	56	(-1)	**Sprinter**	48	(+0,5)
Cenzor	62	(+1)	**Mr Penny**	67	(-1)	**Star Red Dwarf**	46	(-1)
Crix Crax	63	(-0,5)	**Mystic Maleficent (FR)**	62	(-0,5)	**Stoneheart (GB)**	53	(+1,5)
Dancing Storm (FR)	60	(-0,5)	**Orhan (IRE)**	61,5	(-0,5)	**Stream (GB)**	62	(+7,5)
Delikát	52	(+2)	**President (GER)**	69,5	(-0,5)	**Streif (IRE)**	68	(-0,5)
Denis The Diva (GB)	67	(+6)	**Princess Emin (IRE)**	63	(-)	**Strong (GB)**	60	(+0,5)
Down Under (GER)	55	(-0,5)	**Qba Libre**	57,5	(-0,5)	**Suhanó Üstökös**	63	(-0,5)
Draco	67,5	(-0,5)	**Qngfu Panda**	63	(+1)	**Szegfű**	48	(-1)
Éjkirály	58	(-0,5)	**Rain Man**	47,5	(+6)	**Tábornagy**	62	(+0,5)
Envious (GB)	72	(+7)	**Régi Csibész (FR)**	68,5	(+0,5)	**Theblacklist (FR)**	61	(-1)
Felicita Girl (IRE)	64	(-0,5)	**Rosa Sham (FR)**	62	(-0,5)	**Tiltott gyümölcs**	65	(-0,5)
First Girl	51	(-1)	**Salvador Dalí**	65	(+7)	**Whisky Girl (IRE)**	48	(-0,5)

A Fogadásszervező az egyes fogadási formánkénti nyereményeket, 1 Ft-os alapegységre számítja, és 1 Ft-ra hirdeti ki.

Galopp - Júniusi versenyek, 2022.
Tizenegyedik nap, Június 4., Szombat

Pálya: 11 - Kincsem Park

86. 1. KRŐZUS GÁTVERSENY 3200 m
380000, 152000, 114000, 76000 Ft

I. (5) **Brigetio DL** 62.0 Horváth Balázs - 2.2 *51*
4szk Kardiv - Babylon DL / King's Honor (Székely Károly) - Székely Károly
II. (4) **Wallstreet Journey** 62.5 Ördög Alen - 2.4 *51*
III. (2) **Santis** 67.0 Makoviczki Ákos - 2 *71*
IV. (3) **Tűzfészek** 64.5 Benkő Ádám - 7.6 *53*
Lefutási idő: 3:50.4
Biztosan: 2 1/2, 12, 14
Giboulee (1) nem indult.
Verseny közben Santis (2) a jobb elülső lábán megsérült.
Verseny közben Tűzfészek (3) orrvérzést kapott.
Tét: 2.2 **Hely:** 2.3/1.2 **Befutó:** 5-4/6.2 **Hármasbefutó:** 5-4-2/10.5

87. 2. OSTINATO HENDIKEP (Elit o.) 2200 m
550000, 220000, 165000, 110000, 55000 Ft

I. (2) **Black Pepper** 58.5 Tony Hamilton **68** 2.9 *60*
3pk Caravaggio - Hug And A Kiss / Thewayyouare (Szuna Szabolcs) - Törökszentmiklósi Mg. Zrt.
II. (1) **Régi Csibész** 60.0 Walter Gambarota **68.5** 7.3 *53*
III. (7) **Trigger** 55.5 Alberto Sanna **63.5** 2.6 *46*
IV. (4) **President** 57.0 Bauyrzhan Murzabayev **63.5** 3.8 *60*
V. (8) **Suhanó Üstökös** 51.5 Mocsinka Vivien **55** 7.9 *60*
6. **Aristotales** 50.0 Bihari Alexandra **51** 7.5 *68*
7. **Fragile Planet** 57.5 Jirí Palík **49** 18 *73*
8. **Down Under** 54.5 Nagy Tamás **43.5** 18 *53*
Lefutási idő: 2:17.3
Biztosan: 1, fej, 1 1/2, 3, 2 1/2, 2 1/2, 2 1/2
Célfotó a II. helyre.
Touchdown Pass (5) nem indult.
Büntetések: Szuna Szabolcs 10.000 Ft (jártató rendjének megsértése: Black Pepper – második alkalom).

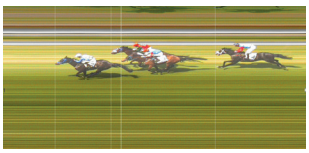

Tét: 2.9 **Hely:** 1.4/5.1/1.6 **Befutó:** 2-1/26.1 2-nem indult ló/2.9
Hármasbefutó: 2-1-7/135.6 2-1-nem indult ló/26.1

88. 3. DR GURU HENDIKEP (III.o.) (szintetikus pálya) 1000 m
380000, 152000, 114000, 76000, 38000 Ft

I. (3) **Stream** 59.5 Gönczi Rebeka **58** 3.9 *42*
4pk Frankel - Ainippe / Captain Rio (Dr. Ecsedi Ferenc) - Dr. ELF Kft.
II. (1) **Strong** 62.0 Kovács Milán **57.5** 4.3 *52*
III. (2) **Admirable Louvre** 57.0 Kelemen Zénó **52.5** 6.4 *69*
IV. (5) **Sorento** 58.0 Jaroslav Línek **52.5** 1.6 *72*
V. (6) **Snitchgetstiches** 56.5 Kriskó Norbert **46** 4.2 *62*
Lefutási idő: 1:00.3
Biztosan: 3, orr, 5, 5/4
Célfotó a II. helyre.
Messina (4) és Frangipáni (7) állatorvosi javaslatra nem indult.

Tét: 3.9 **Hely:** 2.5/2.8
Befutó: 3-1/13.1 3-nem indult ló/3.9
Hármasbefutó: 3-1-2/32.3 3-1-nem indult ló/13.1

89. 4. NEMZETKÖZI AMATŐRVERSENY HENDIKEP (IV.o.) (szintetikus pálya) 1400 m
320000, 128000, 96000, 64000, 32000 Ft

I. (1) **Salvador Dalí** 64.0 Sascha Stappaerts am. **59** 7.9 *61*
3pm Move Your Vision - Salalah / Fairlypi (Molnár Orsolya) - Monosbor Kft.
II. (5) **Sprinter** 58.5 Emilie Finckenhagen am. **46** 5.6 *70*
III. (3) **Sugarbird** 61.5 Májer Cintia am. **48** 5.1 *69*
IV. (6) **First Girl** 58.0 Kiss Renáta am. **42.5** 6.5 *69*
V. (4) **My Little Zazou** 59.0 Dickinson Judit am. **46** 3.2 *55*
6. **Star Red Dwarf** 53.0 Hrubos Boróka am. **37** 6.2 *64*
7. **Whisky Girl** 54.5 Koricsánszky Virág am. **35** 2.8 *72*
Lefutási idő: 1:28.3 (12.6-24.0-25.8-25.9)
Biztosan: 2 1/2, 1/2, (rnyak.), (7), (rfej.), 3 1/2
Célfotó a III. helyre.
Lancaster Dream (2) nem indult.

A Versenyintézőség a G.V.Sz. 228. §-a alapján hivatalból óvást emelt a Célbíró által negyediknek helyezett 4-es számú ló (My Little Zazou) lovasa ellen, súlyos lovaglási szabálytalanság (súlyosan szabálytalan ostorhasználat: First Girl) címén, és élt a hátrahelyezés jogával. A Versenyintézőség a Célbíró által negyediknek helyezett 4-es számú lovat (My Little Zazou) a Célbíró által ötödiknek helyezett 6-os számú ló (First Girl) mögé helyezte.
Befutási sorrend: 1 – 5 – 3 – 6 – 4
A Versenyintézőség megkérdezte Dickinson Judit amatőrlovast My Little Zazou (4) lovaglásával kapcsolatban. A kapott magyarázatot nem fogadta el.
Büntetések: Dickinson Judit 4 nap eltiltás (2022. június 26., július 3., 24., 31. – súlyosan szabálytalan ostorhasználat, és a lóversenyzés jó hírnevét sértő sportsze-

rűtlen magatartás), Kiss Renáta szigorú figyelmeztetés (bejelentési kötelezettség elmulasztása).
Tét: 7.9 **Hely:** 1.9/3.7/3 **Befutó:** 1-5/33.9 **Hármasbefutó:** 1-5-3/114.7

90. 5. ERZSÉBET KIRÁLYNÉ DÍJ (Elit kat.) 1800 m
800000, 320000, 240000, 160000, 40000, 40000 Ft

I. (1)	**Envious** 62.0 Jirí Palík	**66**	11.4	*54*
4pk Mayson - Kaminari / Sea The Stars (Berghoffer Szandra) - Salty and Sweet Kft.				
II. (7)	**Rosa Dartle** 59.0 Bauyrzhan Murzabayev	**62**	5.5	*71*
III. (10)	**Princess Emin** 55.5 Alberto Sanna	**63**	7	*65*
IV. (3)	**Impression** 60.0 Gönczi Rebeka	**61**	3.8	*54*
+V. (9)	**Felicita Girl** 53.0 Mocsinka Vivien	**59.5**	5.1	*56*
+V. (11)	**Senorita Rapido** 55.0 ifj. Kozma István	**61.5**	7	*56*
7.	**Streif** 60.0 Nagy Tamás	**59**	10.1	*232*
8.	**Qba Libre** 59.0 Martin Laube	**57.5**	14.1	*74*
9.	**Bramastra** 59.0 Jaroslav Línek	**57.5**	6.5	*67*
10.	**Esti Szél** 53.0 Benedek Zoltán	**57**	13.1	*61*
11.	**Rosa Sham** 61.0 Goran Mesetovic	**56.5**	14.7	*71*

Lefutási idő: 1:50.9 (14.6-25.3-23.8-23.2-24.0)
Biztosan: 1, 5/4, rnyak., fej, holtv., 1 3/4, rnyak., rfej., rfej., 2 1/2
Célfotó a III. helyre..

Tét: 11.4 **Hely:** 1.9/1.4/3.1 **Befutó:** 1-7/81.3 **Hármasbefutó:** 1-7-10/926.8

91. 6. BÁRDOSI GYÖRGY EMLÉKVERSENY HENDIKEP (II.o.) (szintetikus pálya) 1600 m
440000, 176000, 132000, 88000, 44000 Ft

I. (7)	**Denis The Diva** 59.0 Alberto Sanna	**62.5**	5.3	*69*
6pher Aussie Rules - Lunarian / Bahamian Bounty (Maronka Gábor) - Farkas László Balázsné				
II. (6)	**Cenzor** 59.0 Suták Csenge	**61.5**	14.9	*71*
III. (9)	**Aloiv Aivilo** 55.0 Mocsinka Vivien	**56.5**	14.9	*71*
IV. (4)	**Mystic Maleficent** 60.5 Bauyrzhan Murzabayev	**60.5**	2.4	*71*
V. (2)	**Tiltott gyümölcs** 63.5 ifj. Kozma István	**63**	10.7	*53*
6.	**Meglepetés** 58.0 Jaroslav Línek	**51.5**	13.1	*68*
7.	**Draco** 62.5 Ördög Alen	**54.5**	4	*46*
8.	**Theblacklist** 60.0 Pap Gabriella	**51**	11.8	*71*
9.	**Marsellus Wallace** 63.0 Bakos Gábor	**48**	14.9	*67*
10.	**Can't Beat It** 57.5 Jirí Palík	**40**	6	*71*

Lefutási idő: 1:39.3 (24.8-25.2-23.8-25.5)
Biztosan: 3/4, 5/4, 1 1/2, nyak, 6, 1 3/4, 3/4, 6, 2 1/2
Marcellus Wallace (3) az indításnál 2 hosszal megkésett.
Tét: 5.3 **Hely:** 3.3/3.7 **Befutó:** 7-6/41.7 **Hármasbefutó:** 7-6-9/1096.6

92. 7. MILLENNIUMI DÍJ (HUN Gd-1) (NGL-III.) 1800 m
3750000, 1500000, 1125000, 750000, 375000 Ft

I. (7)	**Sambo** 62.0 Bauyrzhan Murzabayev	**76.5**	15.1	*41*
4pm Tai Chi - Scouting / New Approach (Stanislav Georgiev) - JAZY TEAM KFT.				
II. (4)	**Eggi's Choice** 62.0 Walter Gambarota	**73.5**	3.3	*58*
III. (10)	**Levendula** 60.5 Gönczi Rebeka	**70**	22.8	*58*
IV. (11)	**Light Blue Sky** 60.5 Jirí Palík	**70**	17.8	*58*
V. (1)	**Alhammaam** 62.0 Alberto Sanna	**70.5**	7.4	*FR*
6.	**Simply The Best** 60.5 Martin Laube	**67.5**	31.7	*58*
7.	**Arhimed** 62.0 Kolumbán Örs	**67.5**	23.2	*67*
8.	**Shy Boy** 62.0 Goran Mesetovic	**67.5**	13.7	*58*
9.	**Golden Sea** 60.5 Stanislav Georgiev	**65**	5.2	*179*
10.	**Qngfu Panda** 62.0 Mocsinka Vivien	**66.5**	34.3	*58*
11.	**Mágnás Miska** 56.0 ifj. Kozma István	**62**	4.2	*60*
12.	**Arktisz** 62.0 Jaroslav Línek	**57.5**	4	*41*
13.	**Mr Penny** 62.0 Nagy Tamás	**57**	100.2	*67*

Lefutási idő: 1:48.6 (13.9-25.5-22.8-24.4-22.0)
Biztosan: 3, 2, fej, 3/4, 1 1/2, 5/4, fej, 3/4, orr, 4 1/2, 4 1/2, rnyak.
Célfotó a III. helyre.
Verseny közben Arktisz (3) a bal hátulsó lábán megsérült.

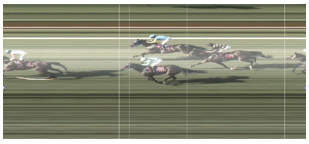

A Versenyintézőség elrendelte Sambo (7) doppingvizsgálatát.
A Versenyintézőség megkérdezte Kolumbán Örs zsokéjelöltet Arhimed (2) lovaglásával kapcsolatban. A kapott magyarázatot elfogadta.
A Versenyintézőség megkérdezte Gönczi Rebeka zsokét Levendula (10) lovaglásával, a kapott magyarázatot nem fogadta el.
Büntetések: Stanislav Georgiev 10.000 Ft (próbagalopp elmulasztása – kiemelt verseny szerinti büntetési tétel), Markus Geisler 10.000 Ft (próbagalopp elmulasztása – kiemelt verseny szerinti büntetési tétel), Walter Gambarota 187.500 Ft (ostor), Mocsinka Vivien 187.500 Ft (ostor), Gönczi Rebeka 4 nap eltiltás (2022. június 26., július 24., 31. és augusztus 7. – súlyosan szabálytalan lovaglás, nekilovaglás: Arhimed, Mr Penny – kiemelt verseny szerinti büntetési tétel).
Tét: 15.1 **Hely:** 1.9/1.8/1.5 **Befutó:** 7-4/80.7 **Hármasbefutó:** 7-4-10/2171.2

93. 8. PÜNKÖSDI HENDIKEP (V.o.) (szintetikus pálya) 1600 m
260000, 104000, 78000, 52000, 26000 Ft

I. (4)	**Rain Man** 60.5 Nagy Tamás	**41**	3	*63*
4pher Anodin - Rainfire / Rainbow Quest (Zaláné Nyulasi Fruzsina) - Bardóczky Veronika				
II. (1)	**Stoneheart** 62.5 Kovács Milán	**51**	4	*75*
III. (8)	**Bergspitze** 52.0 Benedek Zoltán	**37.5**	4.4	*84*
IV. (7)	**Mazsorett** 54.0 Suták Csenge	**34.5**	3.2	*76*
V. (3)	**Szegfű** 59.0 Hrubos Boróka am.	**37**	30	*19*
6.	**Silk Moon** 61.0 Ördög Alen	**33**	4.8	*266*
7.	**Vaslady** 56.5 Májer Cintia am.	**-**	10	*76*
8.	**Samilla** 60.0 Kocka Ákos	**-**	40.1	*70*

Lefutási idő: 1:42.8
Biztosan: (2 1/2), (rfej.), 5, 2 1/2, rnyak., 12, 5/4
Célfotó a II. helyre.
Vaslady (6) az indításnál 2 hosszal megkésett.

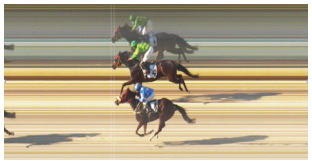

A Célbíró által másodiknak helyezett 4-es számú ló (Rain Man) lovasa óvást emelt a Célbíró által elsőnek helyezett 1-es számú ló (Stoneheart) lovasa ellen, súlyos lovaglási szabálytalanság (a befutóban való keresztezés) címén. A Versenyintézőség az óvást megtárgyalta, és annak helyt adott, élt a hátrahelyezés jogával. A Versenyintézőség a Célbíró által elsőnek helyezett 1-es számú lovat (Stoneheart) a Célbíró által másodiknak helyezett 4-es számú ló (Rain Man) mögé helyezte.
A Versenyintézőség a letett óvadékot visszaadta.
Befutási sorrend: 4 – 1 – 8
Büntetések: Kovács Milán 2 nap eltiltás (2022. június 26. és július 24. – súlyosan szabálytalan lovaglás, keresztezés: Rain Man), Nagy Tamás 13.000 Ft (ostor).
Tét: 3 **Hely:** 1/1/1 **Befutó:** 4-1/24.5 **Hármasbefutó:** 4-1-8/73.2

94. 9. CONNOLLY'S RED MILLS - ALAGI DÍJ (HUN Gd-2) 2000 m
1500000, 600000, 450000, 300000, 150000 Ft

I. (6)	**Maxim** 58.0 Bauyrzhan Murzabayev	**69**	4.1	*40*
3pm Maxios - Mukaabra / Iffraaj (Stanislav Georgiev) - JAZY TEAM KFT.				
II. (9)	**Saidin** 58.0 Jaroslav Línek	**67.5**	5.6	*53*
III. (10)	**Spartan Devil** 58.0 Jirí Palík	**67**	3.9	*53*
IV. (8)	**Patient Man** 58.0 Kolumbán Örs	**64.5**	7.1	*55*
V. (5)	**Golden Boy** 58.0 Martin Laube	**63.5**	5.7	*60*
6.	**Tábornagy** 58.0 Paizs Gábor	**62**	15.7	*60*
7.	**Orhan** 58.0 Alberto Sanna	**57**	12	*71*
8.	**Dancing Storm** 56.5 Suták Csenge	**55**	28.9	*68*
9.	**Delikát** 56.5 Nagy Tamás	**55**	44.6	*68*
10.	**Capo La Gala** 58.0 Tony Hamilton	**54**	11.5	*82*
11.	**Éjkirály** 58.0 Goran Mesetovic	**49.5**	22.3	*60*
12.	**Barbarian Blue** 58.0 Kovács Milán	**40.5**	26.7	*64*
13.	**Crix Crax** 58.0 Mocsinka Vivien	**39.5**	32.4	*39*

Lefutási idő: 2:02.2 (25.4-26.2-22.8-25.0-22.8)
Biztosan: 1 1/2, fej, 2 1/2, 5/4, 1 1/2, 5, rfej., fej, 2 1/2, 4 1/2, 9, 3/4
Célfotó a II. helyre.

A Versenyintézőség elrendelte Maxim (6) doppingvizsgálatát.
Büntetések: Dejan Davidovic 30.000 (próbagalopp elmulasztása: Éjkirály – harmadik alkalom – kiemelt verseny szerinti büntetési tétel).
Tét: 4.1 **Hely:** 1.1/1.4/1.1 **Befutó:** 6-9/33.8 **Hármasbefutó:** 6-9-10/72.4

Versenyintézőség: Ballai Richárd, Barna Mónika, Ferenci Gergő
23, 28 fok, napos idő, jó pálya, (3.0).

MAGYAR TURF

Kiadja: Kincsem Nemzeti Lóverseny és Lovas Stratégiai Kft.
Felelős kiadó: Pécsi István ügyvezető igazgató
Főszerkesztő: Smulovics Zoltán
Tördelés: Bíró János
Szerkesztőség: 1101 Albertirsai út 2-4. Tel.: 433-0543
HU ISSN 2416-2574

AZ EREDMÉNYEK SZÁMSZERŰ FELDOLGOZÁSA

2022. június 4.

I. Krőzus Gátverseny – 3200 m

1.	Brigetio DL	62	=	-
2.	Wallstreet Journey	62 1/1	=	-
3.	Santis	67	=	-
4.	Tűzfészek	64 1/2	=	-

Biztosan: 2 1/2 – 12 – 14

II. Ostinato Hendikep (Elit o.) – 2200 m

1.	Black Pepper	58 1/2	=	68
2.	Régi Csibész	60	=	68 1/2X
3.	Trigger	55 1/2	=	63 1/2
4.	President	57	=	63 1/2X
5.	Suhanó Üstökös	51 1/2	=	55

Biztosan: 1 – fej – 1 1/2 – 3

President állandó formája és Régi Csibész ismét megfutott topja a kettős alap. Black Pepper három kilós javulással nyerte a versenyt. Trigger szintén három kilót jött előre. Suhanó Üstökös utolsó száma kettő és féllel volt feljebb.

III. Dr Guru Hendikep (III. o.) (szintetikus pálya) – 1000 m

1.	Stream	59 1/2	=	58
2.	Strong	62	=	57 1/2
3.	Admirable Louvre	57	=	52 1/2X
4.	Sorento	58	=	52 1/2

Biztosan: 3 – orr – 5

Admirable Louvre friss formája a megállás. Stream végre megindulni látszik, utolsó előtti számára négy és fél kilót tett és biztosan ért haza. Strong topja csupán másféllel van magasabban. Sorento legutóbb néggyel futott jobban.

IV. Nemzetközi Amatőrverseny Hendikep (IV. o.) (szintetikus pálya) – 1400 m

1.	Salvador Dalí	64	=	59
2.	Sprinter	58 1/2	=	46
3.	Sugarbird	61 1/2	=	48X
4.	First Girl	58	=	42 1/2

Biztosan: 2 1/2 – 1/2 – (rnyak) – (7)

Sugarbird harmadszor futja ezt a formáját. Salvador Dalí hat és fél kilót pakolt korábbi, nyerő számára és könnyen ért haza. Sprinter két és fél kilót javult. First Girl nem futott zavartalan versenyt, bő hat kiló hiányzott belőle.

V. Erzsébet Királyné Díj (Elit kat.) – 1800 m

1.	Envious	62	=	66
2.	Rosa Dartle	59	=	62X
3.	Princess Emin	55 1/2	=	63
4.	Impression	60	=	61
5.	Felicita Girl	53	=	59 1/2

Biztosan: 1 – 5/4 – rnyak – fej

A most is jól futó Rosa Dartle topja az alap. Envious fél kilós javulása elég volt a magabiztos sikerhez. Princess Emin tizenhét kilót tett bemutatkozó formájára. Impression elsőre is hasonlóan mozgott, tavaly több mint tíz kilóval volt erősebb. Felicita Girl három kilóra elmaradt friss topjától.

VI. Bárdosi György Emlékverseny Hendikep (II. o.) (szintetikus pálya) – 1600 m

1.	Denis The Diva	59	=	62 1/2
2.	Cenzor	59	=	61 1/2X
3.	Aloiv Aivilo	55	=	56 1/2
4.	Mystic Maleficent	60 1/2	=	60 1/2
4.	Tiltott gyümölcs	63 1/2	=	63

Biztosan: 3/4 – 5/4 – 1 1/2 - nyak

Cenzor kis híján győzni tudott, megfuthatta legjobbját. Denis The Diva erős kézben öt kilós javulással győzött. Aloiv Aivilo egy kiló híján idei első, magas számát hozta. Mystic Maleficent két kilót jött előre. Tiltott gyümölcs stabil átlagával javított, de ez sem volt elég a dobogóhoz.

VII. Millenniumi Díj (HUN Gd-1) (NGL-III.) – 1800 m

1.	Sambo	62	=	76 1/2
2.	Eggi's Choice	62	=	73 1/2X
3.	Levendula	60 1/2	=	70
4.	Light Blue Sky	60 1/2	=	70
5.	Alhammaam	62	=	70 1/2

Biztosan: 3 – 2 – fej – 3/4

Eggi's Choice megint remekül mozgott, reális megállásnak tűnik. Sambo másodjára nagyot futott, tavalyi magas számára hét kilót tett és három hosszal nyerte a nagydíjat. Levendula egy kilót tett állandó formájára, az elbírálás másik alapja. Light Blue Sky két kilót jött előre, nagyjából ennyivel tudott többet korábban. Alhammaam hozta az átszámított formáját, sokáig helyezettnek tűnt.

VIII. Pünkösdi Hendikep (V. o.) (szintetikus pálya) – 1600 m

1.	Rain Man	60 1/2	=	41
2.	Stoneheart	62 1/2	=	51X
3.	Bergspitze	52	=	37 1/2
4.	Mazsorett	54	=	34 1/2
5.	Szegfű	59	=	37

Biztosan: (2 1/2) – (rfej) – 5 – 2 1/2

A hátrahelyezett Stoneheart jól futott, hozhatta állandó számát. Rain Man akadályozva is jött előre négy kilót, ez már a harmadik sikere. Bergspitze erős kézben három kilót jött előre. Mazsorettből két kiló hiányzott. Szegfű elsőre két és féllel volt jobb.

IX. Connolly's Red Mills – Alagi Díj (HUN Gd-2) – 2000 m

1.	Maxim	58	=	69
2.	Saidin	58	=	67 1/2
3.	Spartan Devil	58	=	67X
4.	Patient Man	58	=	64 1/2
5.	Golden Boy	58	=	63 1/2

Biztosan: 1 1/2 – fej – 2 1/2 – 5/4

Spartan Devil friss topja és Golden Boy hasonló formája között egy kiló az eltérés, ízlés szerint lehet választani. Maxim négy kilós javulással nyert könnyedén. Saidin remekül mozgott, egy kilót egészen biztosan javult. Patient Man öt és fél kilót jött előre.

Tisztelt idomárok!

A lejelentéseket és programváltozásokat a Versenytitkár elérhetősége mellett
a **lejelentes@kincsempark.hu** e-mail címre
vagy az első futam kimázsálásáig a Versenyintézőség telefonszámlára (06 1 433 0524) szíveskedjenek bejelenteni.

Elérhetőségek

Kincsem Nemzeti Lóverseny és Lovas Stratégiai Kft.,
Magyar Lóversenyfogadást-szervező Kft.:
1101 Budapest, Albertirsai út 2-4.
Tel.: (+36) 1/433-0520
Fax: (+36) 1/433-0521
E-mail: info@kincsempark.hu; Website: www.lovifogadas.hu
Ügyvezető igazgató: Pécsi István
Magyar Lovaregylet:
1101 Budapest, Albertirsai út 2-4. Tel./fax.: (+36) 1/264-2202
Turfárusítás:
a Kincsem Park teherportáján a megjelenés napján 9 órától, valamint a fogadóirodákban csütörtök délutántól.
Lóversenyzést Felügyelő Bizottság: dr. Schweickhardt Márta elnök, Zámbori Márta, Szécsi Rezső, Prutkay Zoltán, dr. Tuska Pál
Versenyintézőség: Ballai Richard, Barna Mónika, Ferenci Gergő, Hejüsz Attila, Kállainé Vojnár Márta, Krebs András, Leányfalvi Ferenc, dr. Orczán Zsolt, Pál László, Zalai Krisztina
E-mail: lejelentes@kincsempark.hu
Tel.: (+36) 1/433-0524
Versenytitkár: Csapkovits Tamás
Hendikepper bizottság: dr. Gaál Szabolcs, Hesp József, Smulovics Zoltán
Állatorvos: dr. Szabó Ferenc
Pályafelügyelő: Hammersberg Elemér, Zilahy István
Fogadásszervezés: Czinege Judit
Indító: Kovács Botond
Segédindító: Pál László
Azonosító bíró, nyergelő bíró: Pesti Adrián
Mázsáló: Bálint Sándorné
Célbíró, célfotó: Köteles Anna
Bemondó: Hegedűs Hajnalka

Versenynaptár - 2022

Június

16	**csütörtök**	**agár**	**Magyar Derby Negyeddöntő**
18	szombat	ügető	
19	vasárnap	galopp	
24	péntek	agár	Magyar Derby Elődöntő
25	szombat	ügető	
26	vasárnap	galopp	

Július

1	péntek	agár	Magyar Derby Döntő
2	szombat	ügető	108. Magyar Ügetőderby, Pannónia Díj Gróf Esterházy Miklós Móric Emlékverseny
3	vasárnap	galopp	100. Magyar Derby
22	péntek	agár	Szuka Díj Elődöntő, Júliusi Trófea
23	szombat	ügető	
24	vasárnap	galopp	
30	szombat	ügető	Háromévesek Nagydíja, Ötévesek Nagydíja, Kanca Díj
31	vasárnap	galopp	Kisbér Díj, Magyar Kancadíj, Kozma Ferenc Emlékverseny