KINCSEM PARK
BUDAPEST

Magyar TURF

GALOPP
LXXVII. ÉVFOLYAM
53. (18) SZÁM
2022.
AUGUSZTUS 7.
300 FT

# VASÁRNAPI GALOPP

## BÉRCZY KÁROLY EMLÉKVERSENY

## 200.000 FT JACKPOT

# 2022. évi GALOPP versenynaptár tervezet

## Kiemelt tenyész- és rendszeresített versenyek

| | | | | |
|---|---|---|---|---|
| IV. 17. | vasárnap | Káposztásmegyeri Díj (HUN Gd-3) | 1400 m | |
| V. 8. | vasárnap | Batthyány-Hunyady Díj (HUN Gd-2) | 1600 m | *LIGA futam* |
| | | Nemzeti Díj (HUN Gd-2) | 1600 m | *LIGA futam* |
| | | Hazafi Díj (HUN Gd-3) | 1600 m | |
| VI. 4. | szombat | Millenniumi Díj (HUN Gd-1) | 1800 m | *LIGA futam* |
| | | Alagi Díj (HUN Gd-2) | 2000 m | |
| VII. 3 | vasárnap | 100. Magyar DERBY (HUN Gd-1) | 2400 m | *LIGA futam* |
| VII. 31. | vasárnap | Kisbér Díj (HUN Gd-2) | 2000 m | *LIGA futam* |
| | | Magyar Kancadíj (HUN Gd-2) | 2400 m | |
| | | Kozma Ferenc Emlékverseny (HUN Gd-2) | 1200 m | *LIGA futam* |
| IX. 10. | szombat | Kincsem Díj (HUN Gd-1) | 2400 m | *LIGA futam* |
| | | Aperianov Zakariás Emlékverseny - Imperiál Díj (HUN Gd-2) | 1600 m | *LIGA futam* |
| | | Tattersalls - Overdose Díj (HUN Gd-2) | 1000 m | *LIGA futam* |
| | | Kovács Mihály Ev. -Magyar Háromévesek Nagydíja (HUN Gd-2) | 2400 m | |
| IX. 25. | vasárnap | Gróf Széchenyi István Emlékverseny (HUN Gd-2) | 2000 m | |
| | | Gróf Károlyi Gyula Emlékverseny (HUN Gd-3) | 1300 m | |
| X. 9. | vasárnap | Magyar St.Leger (HUN Gd-2) | 2800 m | *LIGA futam* |
| | | Szent László Díj (HUN Gd-2) | 1400 m | |
| | | Kállai Pál Emlékverseny - Budapesti Díj (HUN Gd-3) | 1400 m | |
| XI. 6. | vasárnap | Kétévesek Kritériuma (HUN Gd-3) | 1600 m | |
| | | Lovaregyleti Díj (HUN Gd-2) | 2800 m | |

| *VERSENYNAPOK* | | | | | | *2022* |
|---|---|---|---|---|---|---|
| **Március** | | | 20 | 27 | | **2** |
| **Április** | 3 | 10 | 17 | 24 | | **4** |
| **Május** | - | 8 | 15 | 22 | 29 | **4** |
| **Június** | *4 | 12 | 19 | 26 | | **4** |
| **Július** | 3 | - | - | 24 | 31 | **3** |
| **Augusztus** | - | 7 | 14 | 21 | 28 | **4** |
| **Szeptember** | - | *10 | 18 | 25 | | **3** |
| **Október** | 2 | 9 | 16 | - | 30 | **4** |
| **November** | 6 | 13 | 20 | 27 | | **4** |
| | | | | | | **32** |

*** = szombat**

## Tisztelt idomárok!

A Kincsem Nemzeti Kft. lehetőséget biztosít, startgépből indított nyilvános galopp munkára a versenynapokon.

**A szolgáltatás díja: gyepen 30.000 Ft+ Áfa/ló, szintetikus felületen 20.000 +Áfa/ló.**

A nyilvános galopp munka bejelentési határideje minden versenynap indulóadásának a dátuma.

Az adott versenynapon a lehetőségekről (felület, táv, időpont) a versenytitkárral lehet egyeztetni.

# Connolly's RED MILLS – Magyar Póni Championátus

## Bocskai István Ifjúsági Pónifutam - junior kategória

**13:30** *400 m (szintetikus pálya)*

| | | | | |
|---|---|---|---|---|
| 1 | **RICSI** | **Hajdu Fanni** | *11 tkher* | **Orosháza (piros)** |
| 2 | **BZ SILVER** | **Marik Franciska** | *7 szher* | **Piliscsaba (fehér)** |
| 3 | **BZ SZAMBA** | **Klicsu Márton** | *4 fkk* | **Nyírpazony (sötétkék)** |
| 4 | **TECHON MAYO** | **Czene Leila Izabella** | *4 sm* | **Budapest (sárga)** |
| 5 | **SKYFALL** | **Csörgő Lilien** | *4 fk* | **Gyál (zöld)** |
| 6 | **FANTOM** | **Papp Lili** | *9 fher* | **Mezőtúr (fekete)** |

**Figyelem! Kobak és gerincvédő használata kötelező! A lovasok ostort és sarkantyút nem vihetnek magukkal!**
**A futamra fogadásokat nem lehet kötni.**

## Galopp programmagyarázat

2015.04.12 **I. FUTAM** **14:00** (9)

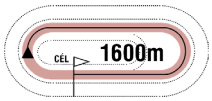


Pálya: **10 - Kincsem Park**
A futam neve: **ARANYESŐ HENDIKEP** (V/b.) **(szintetikus pálya)**
Összdíjazás: **380000 Ft** (190000, 76000, 57000, 38000, 19000)
**Tiszteletdíj a győztesnek. Verseny előtt parádé!**

*A fejléc bal oldalán található adatok: A verseny dátuma, a futam száma, távja, kezdési időpontja, zárójelben az éves futamszám*

**1 Galagonya** * **66.0 Májer Cintia am. (3.5)** (14,1-0) (Rózsaszín, sárga ker. szal., karsz., r.szín s.)
**6 pm Esrar (IRE) - Geriella / African Steal (IRE)** **Suták J.** **Istálló: Májer Cintia lova**
Startbox: 10 Élet stat.: 46, 3-28, 82500 Ft 2015: 0, 0-0, 0 Ft 2014: 16, 0-9, 425000 Ft Tenyésztő: Hitka Péter, Budapest 309

**A ló és lovasának adatai:**

*Első sor: A ló programszáma, neve, * = szemellenzővel felszerelve indul, a ló kirótt terhe, lovasának neve, engedménye (amennyiben jogosult rá), statisztikája, mezszíne*

*Második sor: A ló kora, színe, neme, apja-anyja/anyai nagyapja, idomárja, istállója*

*Harmadik sor: A ló startboxának száma, magyar tréningben elért élet statisztikája (összfutás, első hely, pénzes helyezések, pénznyereménye), idei statisztikája, elmúlt évi statisztikája, tenyésztője, utolsó futásának éves futamszáma*

| | | | | | | | | | | | | | |
|---|---|---|---|---|---|---|---|---|---|---|---|---|---|
| 2014.11.30 | **3/10** | **35** | 1900 | Kincsem Park | (j) | V. o. | Suták Csenge | 58.5 | 2:08.9 | 44 | (4.5) | Schnell-Álommanó-Galagonya |
| 2014.11.16 | **4/8** | **39** | 1600 | Kincsem Park | (j) | V. o. | Májer Cintia am. | 57.0 | 1:46.4 | 40.5 | (4.5) | Analiz-Dresda-Donna Prima |
| 2014.11.09 | **6/13** | **37** | 1400 | Kincsem Park | (j) | V. o. | Suták Csenge | 59.5 | 1:30.8 | 41.5 | (3.5) | Kökény-Gabonakabóca-Luzzer/Donna Prima |
| 2014.10.19 | **3/9** | **38.5** | 1400 | Kincsem Park | (j) | V. o. | Suták Csenge | 59.5 | 1:31.1 | 48 | (3.5) | Glenda-Rush-Galagonya |
| 2014.06.12 | **3/8** | **0:48.5** | 800 | Kincsem Park | (3,4) | Q | Suták Csenge | 64.0 | 0:45.1 | - | | Gabonakabóca-Bárányfelhő-Galagonya |

**A ló utolsó öt futásának adatai:**

*Első oszlop: futás dátuma, második oszlop: futamban elért eredmény/a futamban futott lovak száma, harmadik oszlop: a ló képességszáma (formája), kvalifikációs futam esetén a kvalifikációs idő, negyedik oszlop: a futam távja, ötödik oszlop: pálya neve, hatodik oszlop: a pálya minősége (j=jó, s=sáros, gyep pálya esetén számmal kiírva a minősége), hetedik oszlop: a futam kategóriája, nyolcadik oszlop: lovasának neve, kilencedik oszlop: vitt súly, tizedik oszlop: a futam lefutási ideje, tizenegyedik oszlop: nyerő ló képességszáma (formája), tizenkettedik oszlop: a nyerő lótól való távolság (hosszban), illetve nyerő ló esetében: a második helyezettől való távolság (hosszban), végül az első három ló neve.*

**Wood-Wirodancing 2.5 kg túlsúllyal indul. Fogadási típusok: Tét, Hely, Befutó, Hármasbefutó**

## A vasárnapi galoppon induló lovasok jegyzéke

| | |
|---|---|
| **Bernáth Christopher** | II. |
| **Bihari Alexandra** | VII. |
| **Éles Virág am.** | III., V. |
| **Farkas Dorottya** | II. |
| **Fézer Ramóna** | V. |
| **Gönczi Rebeka** | IV., VI., VII. |
| **Homoki Norbert** | VII. |
| **Kelemen Zénó** | P5, I., III., VI. |
| **Kiss Renáta am.** | V. |
| **Kocka Ákos** | I. |
| **Kolumbán Örs** | III., IV., VI. |
| **Koricsánszky Virág am.** | I., V. |
| **Kovács Fanni am.** | V. |
| **Kovács Milán** | II., IV., VII. |
| **Májer Cintia am.** | I., II., VII. |
| **Nagy Norbert** | III., IV. |
| **Nagy Tamás** | IV., VI. |
| **Ördög Alen** | II., III., IV., VII. |
| **Stanislav Georgiev** | I., II., III., IV., VI. |
| **Suták Csenge** | I., II., III., IV., VI., VII. |
| **Takács E. Cseperke am.** | V. |
| **Varga Mátyás** | I. |
| **Vörös Georgina** | III. |

## A vasárnapi galoppon indulónak jelentett lovak jegyzéke

| | |
|---|---|
| **Acer (GER)** | I. |
| **Arhimed (GB)** | IV. |
| **Baretta (GER)** | III. |
| **Bergspitze (GER)** | V. |
| **Botaniste (GER)** | V. |
| **Bramastra (FR)** | IV. |
| **Bryan** | VII. |
| **Buraq Prince (IRE)** | VII. |
| **Cirmi Sts (IRE)** | II. |
| **Cosima (GER)** | VII. |
| **Criminális** | I. |
| **Draco** | IV. |
| **Envious (GB)** | VI. |
| **Expect No Mercy (FR)** | V. |
| **Fleeting Vision (IRE)** | VII. |
| **Flower of Paradise (FR)** | I. |
| **Gato Pardo** | III. |
| **Gunther (IRE)** | III. |
| **Guriga Gold** | I. |
| **Impression (GB)** | IV. |
| **Katalena (GB)** | VII. |
| **Levendula (IRE)** | VI. |
| **Liberty of Devil (IRE)** | III. |
| **London** | V. |
| **May Grey Dancer (FR)** | P5 |
| **Mazsorett** | I. |
| **Meghívó** | IV. |
| **Megintő** | V. |
| **Miss Platini** | III. |
| **Morning Fire (GER)** | VII. |
| **Next Page (IRE)** | VI. |
| **Noticeable (GB)** | III. |
| **Ocasio Cortez (IRE)** | VI. |
| **Pán Péter** | III. |
| **Préri Lady** | VII. |
| **Rosa Dartle (IRE)** | IV. |
| **Sakk Matt** | III. |
| **Salvador Dalí** | II. |
| **Samilla** | I. |
| **Snow Hawk (GB)** | IV. |
| **Stamina (GER)** | V. |
| **Sugarbird (IRE)** | II. |
| **Szokatlan** | VI. |
| **Szurya (GER)** | I. |
| **Tiltott gyümölcs** | IV. |
| **Tulsa (FR)** | VI. |
| **Voyager (FR)** | II. |
| **World Hunter (GER)** | II. |
| **Xman** | II. |
| **Zenrikó** | II. |

## A vasárnapi galoppon indulónak jelentett lovak futtatóinak jegyzéke

**Álmodó Tanácsadó Kft.**
**Balogh Heike**
**BARÁTSÁG BAU KFT.**
**Bihari Alexandra**
**CANTEL Racing Kft.**
**CS FC Kft.**
**Csupor és Pap Horse Training Kft.**
**Dr. ELF Kft.**
**Elbert József**
**EPALEK S.R.L.**
**EQUUS-IMPERIAL Kft.**
**Farkas László Balázsné**
**Fehér ló Telivér Farm Egylet Egyesülete**
**GERMAN 81 EOOD**
**Girodin-Garázs Kft.**
**GPS Kontrol s.r.o.**
**Grósz Gyula**
**Jeles László**
**JURKIC-SPORT d.o.o.**
**Kóczián József**
**KOLOZSI RANCH s.r.o.**
**Kósa Bernadett**
**Kun Brigitta**
**Lords of Horses Kft.**
**MÁJER ÉS TÁRSA KFT.**
**Monosbor Kft.**
**NOMÁD LOVAK Kft.**
**Puskás József**
**RRD Training & Racing Kft.**
**RUHLAND KFT.**
**Salty and Sweet Kft.**
**Suták János**
**Telivér Farm Kft.**
**Tormási Gyula**
**TSN Kft.**

### A nap nyerője

Szokás szerint kissé vegyes tudású mezőny gyűlt össze a Nyeretlenek Versenyében, melyben a kihagyás után futó **Gunther** lehet az első favorit. Az import mént tavasszal a legjobbak között is kipróbálták, formáját pedig azt követően is igazolni tudta. Amennyiben hasonló produkcióval rukkol elő, ezt a futamot már győzelemmel zárhatja.

### Meglepetés ló

A Kisfaludy Társaság Hendikepben gyakorlatilag hét hasonló esélyel lehet kalkulálni, kissé vegyesen teljesítő mezőny várja az indítást. Aligha jelentene komolyabb meglepetést, ha **World Hunter** két gyenge futását követően megtalálná topformáját, azzal pedig könnyen elképzelhető, hogy akár az elsőségért is harcban lesz majd.


## Eladó csikók

**Windows:** 2021 szürke mén / Eminens - Wooow - En Passant
**Silver Star:** 2021 stpmén / Eminens - Star Lady - Giuliano Bih
**Álompasi:** 2021 szürke mén / Royal Silver Moon – Álomvilág – Munaadee (Államfő öccse)
**Edvárd:** 2021 sárga mén / Royal Silver- Moon- Elysse (Eloise lánya) - Latin Lover
**Ár: 600.000 Ft/csikó**
*Érd.: +36 70 663-5812*

## Napi lóversenyprogram - 2022. augusztus 7., vasárnap

| | | | | | | | | |
|---|---|---|---|---|---|---|---|---|
| **Kincsem Park** | **pálya: 11** | 14.00 | 14.30 | 15.00 | 15.30 | 16.00 | 16.30 | 17.00 |
| **Kincsem+** | **pálya: 1** | 15.15 | | | | | | |

*A Kincsem+ futam részletes versenyprogramját keresse a www.lovifogadas.hu oldalon!*

2022.08.07

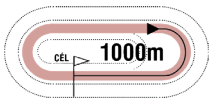


**13:25**

Pálya: **11 - Kincsem Park**
A futam neve: **P5 PRÓBAFUTAM** (szintetikus pálya)
Összdíjazás:
Egyéb információ: **Szintidő: 1:06.0**

**1 May Grey Dancer (FR)** **60.0 Kelemen Zénó (2.5)** (53,2-13) (Kék, piros ujjak, zöld sapka)

**4 szk Olympic Glory (IRE) - Kiritsou (FR) / Great Palm (USA)** **Csontos Pál** **Istálló: Csucso Racing**

Startbox: 1 Tenyésztő: Mr Mathieu Daguzan-Garros & Mr F. Bragato FR

| | | | | | | | | | | | |
|---|---|---|---|---|---|---|---|---|---|---|---|
| 2021.06.10 | **6/14** | - | 1800 | Longchamp | (3,3) | IV. o. | Benjamin Marie | 56.0 | 1:54.4 | (3.5) | My Britannia-Darbama-Premiere Donne |
| 2021.05.19 | **1/15** | - | 1800 | Le Croise-Laroche | (3,9) | IV. o. | Benjamin Marie | 55.0 | 1:53.2 | (nyak) | May Grey Dancer-Rubis Gold-Contessa |
| 2021.04.24 | **5/9** | - | 1950 | Nancy | (3,4) | IV. o. | Hugo Journiac | 58.0 | 2:05.2 | (3) | Koi Dodville-Mr Riem-Lorex |
| 2021.04.09 | **5/9** | - | 2200 | Fontainebleau | (3,2) | V. kat. | Augustin Madamet | 56.0 | 2:20.1 | (5) | Alexina-Arazy-Chanteuse |
| 2021.03.11 | **3/8** | - | 2000 | Saint-Cloud | (3,8) | V. kat. | Hugo Journiac | 57.5 | 2:13.8 | (3) | Alexina-Kenahope-May Grey Dancer |

**A próbafutamra fogadás nem köthető!**

## A vasárnapi galopp versenyfeltételei

**P5 PRÓBAFUTAM (szintetikus pálya) 1000 m**

**145/I. VADÁSZ ÉS VERSENYLAP HENDIKEP (V/b.) (szintetikus pálya) 1400 m**
45.600 Ft (22.800, 13.680, 9.120 Ft) tenyésztési prémium a hazai tenyésztésű ló tenyésztőjének. 45.600 Ft (22.800, 13.680, 9.120 Ft) tulajdonosi prémium a hazai tenyésztésű ló futtatójának. Hazai idomításban álló 3é +22 4é és idb. lovaknak +25 Indulóadási díj 4800 Ft.

**146/II. KISFALUDY TÁRSASÁG HENDIKEP (III.o.) 1400 m**
72.200 Ft (36.100, 21.660, 14.440 Ft) tenyésztési prémium a hazai tenyésztésű ló tenyésztőjének. 72.200 Ft (36.100, 21.660, 14.440 Ft) tulajdonosi prémium a hazai tenyésztésű ló futtatójának. 3é+1 4é és idb. lovaknak +4 Indulóadási díj 7600 Ft.

**147/III. NYERETLENEK VERSENYE (V.kat.) (szintetikus pálya) 1400 m**
50.350 Ft (25.175, 15.105, 10.070 Ft) tenyésztési prémium a hazai tenyésztésű ló tenyésztőjének. 50.350 Ft (25.175, 15.105, 10.070 Ft) tulajdonosi prémium a hazai tenyésztésű ló futtatójának. Hazai idomításban álló nyeretlen 3é lovaknak. Teher 62 kg. A hendikepre minősített, 2.-3.-nak helyezve nem volt lovaknak 1 1/2 kg, 4.-5.-nek helyezve nem volt lovaknak 3 kg eng. Indulóadási díj 5300 Ft.

**148/IV. TÍZEK TÁRSASÁGA DÍJA (III.kat.) 1800 m**
73.150 Ft (36.575, 21.945, 14.630 Ft) tenyésztési prémium a hazai tenyésztésű ló tenyésztőjének. 73.150 Ft (36.575, 21.945, 14.630 Ft) tulajdonosi prémium a hazai tenyésztésű ló futtatójának. A folyó és a múlt évben 450.000 Ft értékű korteherversenyt, vagy II. kategóriás, ill. magasabb besorolású külföldi versenyt nem nyert 3é és idb. lovaknak. Teher 3é 56 kg, 4é és idb. 60 kg. A folyó és a múlt évben nyert minden 285.000 Ft értékű korteherversenyért 1 kg, 385.000 Ft értékű versenyért 2 kg, 445.000 Ft értékű versenyért 3 kg több, éspedig halmozva 5 kg-ig. Bármely évben nyert 360.000 Ft értékű korteherversenyért 1 kg több. A folyó és a múlt évben korteherversenyt nem nyert lovaknak 1 kg eng. Indulóadási díj 7700 Ft.

**149/V. NÉMETH FERENC EMLÉKKUPA IV. FUTAMA HENDIKEP (IV.o.)(szintetikus pálya) 1600 m**
60.800 Ft (30.400, 18.240, 12.160 Ft) tenyésztési prémium a hazai tenyésztésű ló tenyésztőjének. 60.800 Ft (30.400, 18.240, 12.160 Ft) tulajdonosi prémium a hazai tenyésztésű ló futtatójának. Hazai idomításban álló 3é +7,5 4é és idb. lovaknak +11 5 versenyt nem nyert hivatásos és amatőr lovasoknak. Indulóadási díj 6400 Ft.

**150/VI. BÉRCZY KÁROLY EMLÉKVERSENY (I. kat.) 1600 m**
133.000 Ft (66.500, 39.900, 26.600 Ft) tenyésztési prémium a hazai tenyésztésű ló tenyésztőjének. 133.000 Ft (66.500, 39.900, 26.600 Ft) tulajdonosi prémium a hazai tenyésztésű ló futtatójának. 3é és idb. lovaknak. Teher 3é 54 1/2 kg, 4é és idb. 58 kg. A folyó és a múlt évben nyert 450.000 Ft értékű korteherversenyért 1 kg,705.000 Ft értékű versenyért 2 kg, 1.500.000 Ft értékű versenyért 3 kg, 2.100.000 Ft értékű versenyért 4 kg több. Bármely évben nyert 850.000 Ft össznyereményért 1 kg több. A folyó évben nyert 450.000 Ft értékű korteherversenyért 1 kg , 705.000 Ft értékű versenyért 2 kg külön több. A folyó évben korteherversenyt nem nyert lovaknak 1 kg, a folyó és a múlt évben korteherversenyt nem nyert lovaknak 2 kg eng. Indulóadási díj 14000 Ft.

**151/VII. PESTI NAPLÓ HENDIKEP (V.o.) (szintetikus pálya) 2000 m**
49.400 Ft (24.700, 14.820, 9.880 Ft) tenyésztési prémium a hazai tenyésztésű ló tenyésztőjének. 49.400 Ft (24.700, 14.820, 9.880 Ft) tulajdonosi prémium a hazai tenyésztésű ló futtatójának. Hazai idomításban álló 3é +13,5 4é és idb. lovaknak +18 Indulóadási díj 5200 Ft.

2022.08.07 **I. FUTAM**

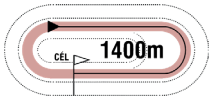


**14:00**

(145)

Pálya: **11 - Kincsem Park**
A futam neve: **VADÁSZ ÉS VERSENYLAP HENDIKEP** (V/b.) **(szintetikus pálya)**
Összdíjazás: **480000 Ft** (240000, 96000, 72000, 48000, 24000)
Egyéb információ: **A Connolly's RED MILLS különdíja a győztes ló idomárjának díjátadása versenynapon kívül!**
**Skála: - 2**

## 1 Guriga Gold — 64.5 Kelemen Zénó (2.5) (53,2-13) (Sötétzöld, sárga vállak, karszalag, sötétzöld sapka)

**3 pm Black Mast (USA) - Gloire / Road Runner** — **Grósz Gyula** — **Istálló: Ilkamajor i.**

Startbox: 7 — Élet stat.: 8, 0-4, 194000 Ft — 2022: 7, 0-4, 194000 Ft — 2021: 1, 0-0, 0 Ft — Tenyésztő: Adame Károly — 133

| | | | | | | | | | | | | |
|---|---|---|---|---|---|---|---|---|---|---|---|---|
| 2022.07.24 | **5/6** | **33** | 1400 | Kincsem Park | (j) | V. o. | Szőke Dániel | 56.5 | 1:30.0 | 40 | (14) | Bergspitze-Szurya-Sprinter |
| 2022.06.26 | **3/8** | **41** | 1200 | Kincsem Park | (j) | V/b. | Cserei Szabolcs | 64.0 | 1:15.3 | 39 | (2) | Buraq Prince-Luck Stone-Guriga Gold |
| 2022.05.29 | **4/6** | **40.5** | 1300 | Kincsem Park | (j) | V/b. | Kovács Milán | 63.5 | 1:22.3 | 42 | (5.5) | Soreano-Al Zaker-Acer |
| 2022.05.15 | **8/10** | **34** | 1600 | Kincsem Park | (j) | V. o. | Panyi Mátyás | 57.0 | 1:43.6 | 46 | (9) | Barbarian Blue-Morning Fire-Flower of Paradise |
| 2022.04.24 | **4/8** | **41** | 1400 | Kincsem Park | (j) | V/b. | Kovács Milán | 64.5 | 1:31.0 | 41 | (3.5) | Frangipáni-Sin Lee Loh-Zinedin |

## 2 Szurya (GER) — 64.5 Varga Mátyás (3.5) (4,0-2) (Fehér, aranysárga nap és sapka)

**4 pk Reliable Man (GB) - Supremacy (FR) / King's Best (USA)** — **Balogh Heike** — **Istálló: Balogh i.**

Startbox: 3 — Élet stat.: 14, 1-9, 825000 Ft — 2022: 4, 0-3, 154000 Ft — 2021: 10, 1-6, 671000 Ft — Tenyésztő: Capricorn Stud — 133

| | | | | | | | | | | | | |
|---|---|---|---|---|---|---|---|---|---|---|---|---|
| 2022.07.24 | **2/6** | **39.5** | 1400 | Kincsem Park | (j) | V. o. | Varga Mátyás | 56.0 | 1:30.0 | 40 | (2.5) | Bergspitze-Szurya-Sprinter |
| 2022.06.26 | **5/8** | **32.5** | 1200 | Kincsem Park | (j) | V/b. | Varga Mátyás | 63.0 | 1:15.3 | 39 | (5.5) | Buraq Prince-Luck Stone-Guriga Gold |
| 2022.04.17 | **6/7** | **32** | 1400 | Kincsem Park | (j) | V. o. | Panyi Mátyás | 59.0 | 1:29.1 | 52.5 | (9.5) | Salvador Dalí-Rain Man-Mazsorett |
| 2022.03.20 | **5/5** | **31.5** | 1400 | Kincsem Park | (j) | V. o. | Panyi Mátyás | 59.5 | 1:31.6 | 53.5 | (15) | Esti Szél-Whisky Girl-Metatron |
| 2021.11.21 | **5/6** | **31** | 1400 | Kincsem Park | (j) | V. o. | Panyi Mátyás | 58.5 | 1:28.1 | 47.5 | (12) | My Little Zazou-Allűr-Joaillier |

## 3 Flower of Paradise (FR) — 63.0 Májer Cintia am. (1.5) (14,1-2) (Fehér-ezüst-arany, fehér-ezüst sapka)

**3 pk The Grey Gatsby (IRE) - Al Khateya (GB) / Acclamation (GB)** — **Suták János** — **Istálló: Jeles i.**

Startbox: 4 — Élet stat.: 9, 0-7, 463000 Ft — 2022: 7, 0-5, 356500 Ft — 2021: 2, 0-2, 106500 Ft — Tenyésztő: Earl Haras du Taillis & Andrew John Crabb — 141

| | | | | | | | | | | | | |
|---|---|---|---|---|---|---|---|---|---|---|---|---|
| 2022.07.31 | **2/6** | **38.5** | 1200 | Kincsem Park | (j) | V. o. | Hrubos Boróka am. | 53.0 | 1:17.2 | 42.5 | (nyak) | Tormenta Pulpit-Flower of Paradise-Rysk Couver |
| 2022.06.26 | **4/9** | **38.5** | 1400 | Kincsem Park | (j) | V. o. | Suták Csenge | 56.5 | 1:28.2 | 47.5 | (5.5) | Soreano-Al Zaker-Zinedin |
| 2022.06.12 | **8/8** | **31.5** | 2000 | Kincsem Park | (j) | V/b. | Májer Cintia am. | 61.5 | 2:10.2 | 37 | (18) | Fleeting Vision-Bryan-Buraq Prince |
| 2022.05.29 | **7/7** | **39** | 2200 | Kincsem Park | (j) | V. o. | Suták Csenge | 56.0 | 2:26.6 | 54 | (7) | Mishie Bel-Bryan-Szumátra |
| 2022.05.15 | **3/10** | **43** | 1600 | Kincsem Park | (j) | V. o. | Suták Csenge | 57.5 | 1:43.6 | 46 | (0.85) | Barbarian Blue-Morning Fire-Flower of Paradise |

## 4 Acer (GER) — 59.5 Stanislav Georgiev (55,17-17) (Piros, fehér csillagok, piros sapka)

**3 pher Earl of Tinsdal (GER) - Adenike (GER) / Olden Times (GB)** — **Fézer Róbert** — **Istálló: GIOVANNI i.**

Startbox: 5 — Élet stat.: 7, 0-5, 368500 Ft — 2022: 7, 0-5, 368500 Ft — 2021: 0, 0-0, 0 Ft — Tenyésztő: Gestüt Helenenhof — 135

| | | | | | | | | | | | | |
|---|---|---|---|---|---|---|---|---|---|---|---|---|
| 2022.07.24 | **2/12** | **37** | 1600 | Kincsem Park | (j) | V/b. | Jaroslav Línek | 60.0 | 1:45.0 | 36 | (1) | Bryan-Acer-Girl At Work |
| 2022.06.19 | **2/6** | **36.5** | 1600 | Kincsem Park | (j) | V/b. | Fézer Ramóna | 54.0 | 1:44.4 | 45.5 | (1.5) | Stamina-Acer-Sudoku |
| 2022.05.29 | **3/6** | **36.5** | 1300 | Kincsem Park | (j) | V/b. | Homoki Norbert | 59.0 | 1:22.3 | 42 | (5.5) | Soreano-Al Zaker-Acer |
| 2022.05.08 | **3/6** | **36.5** | 1200 | Kincsem Park | (j) | V. o. | Fézer Ramóna | 50.5 | 1:16.7 | 31 | (3.5) | Princess Passion-Cirkónia-Acer |
| 2022.04.24 | **5/13** | **38** | 1600 | Kincsem Park | (j) | V. kat. | Kovács Milán | 61.0 | 1:44.1 | 53 | (15) | Sorento-Masamód-Katalena |

## 5 Mazsorett — 59.0 Suták Csenge (76,10-24) (Rózsaszín, kék öv, karsz. és sapka)

**3 pk Anabaa Blue (GB) - Mazsola / Horatio Luro (USA)** — **Suták Csenge** — **Istálló: Nomád II.**

Startbox: 2 — Élet stat.: 8, 0-4, 250000 Ft — 2022: 6, 0-4, 250000 Ft — 2021: 2, 0-0, 0 Ft — Tenyésztő: Bábolna Nemzeti Ménesbirtok — 108

| | | | | | | | | | | | | |
|---|---|---|---|---|---|---|---|---|---|---|---|---|
| 2022.06.19 | **4/6** | **30** | 1600 | Kincsem Park | (j) | V/b. | Deiacobis Alice am. | 56.0 | 1:44.4 | 45.5 | (10) | Stamina-Acer-Sudoku |
| 2022.06.04 | **4/8** | **34.5** | 1600 | Kincsem Park | (j) | V. o. | Suták Csenge | 54.0 | 1:42.8 | 41 | (5) | Rain Man-Stoneheart-Bergspitze |
| 2022.05.22 | **3/6** | **36.5** | 1600 | Kincsem Park | (j) | V/b. | Tornai Janka am. | 57.5 | 1:45.8 | 20.5 | (1.4) | Criminális-Grangarde-Mazsorett |
| 2022.05.15 | **8/9** | **-** | 2000 | Kincsem Park | (j) | V/b. | Suták Csenge | 60.5 | 2:12.4 | 37 | (25) | Rain Man-Tempó-Fleeting Vision |
| 2022.04.17 | **3/7** | **36.5** | 1400 | Kincsem Park | (j) | V. o. | Suták Csenge | 54.5 | 1:29.1 | 52.5 | (7.5) | Salvador Dalí-Rain Man-Mazsorett |

## 6 Samilla * — 59.0 Kocka Ákos (5,0-0) (Zöld, fekete csíkok és sapka)

**4 sk Makaam (USA) - Samirza / Mansooree (USA)** — **Puskás József** — **Istálló: Szikháti i.**

Startbox: 1 — Élet stat.: 8, 0-2, 79000 Ft — 2022: 5, 0-1, 26000 Ft — 2021: 3, 0-1, 53000 Ft — Tenyésztő: Bácsalmási Agráripari Zrt. — 135

| | | | | | | | | | | | | |
|---|---|---|---|---|---|---|---|---|---|---|---|---|
| 2022.07.24 | **9/12** | **25** | 1600 | Kincsem Park | (j) | V/b. | Kocka Ákos | 64.0 | 1:45.0 | 36 | (12) | Bryan-Acer-Girl At Work |
| 2022.06.26 | **7/9** | **26** | 1400 | Kincsem Park | (j) | V. o. | Kocka Ákos | 58.0 | 1:28.2 | 47.5 | (15) | Soreano-Al Zaker-Zinedin |
| 2022.06.04 | **8/8** | **-** | 1600 | Kincsem Park | (j) | V. o. | Kocka Ákos | 60.0 | 1:42.8 | 41 | (21) | Rain Man-Stoneheart-Bergspitze |
| 2022.05.22 | **5/6** | **26** | 1400 | Kincsem Park | (j) | V. o. | Kocka Ákos | 62.0 | 1:29.0 | 48.5 | (18) | Frangipáni-Sprinter-Gato Pardo |
| 2022.05.15 | **10/10** | **-** | 1600 | Kincsem Park | (j) | V. o. | Kocka Ákos | 63.0 | 1:43.6 | 46 | (25) | Barbarian Blue-Morning Fire-Flower of Paradise |

## 7 Criminális — 50.5 Koricsánszky Virág am. (3.5) (13,1-3) (Zöld, fekete csíkok, fehér sapka)

**4 pk Rendezvous (IRE) - Crimson (IRE) / Fasliyev (IRE)** — **Puskás József** — **Istálló: Szikháti i.**

Startbox: 6 — Élet stat.: 15, 1-2, 312000 Ft — 2022: 5, 1-1, 288000 Ft — 2021: 7, 0-1, 24000 Ft — Tenyésztő: Bácsalmási Agráripari Zrt. — 135

| | | | | | | | | | | | | |
|---|---|---|---|---|---|---|---|---|---|---|---|---|
| 2022.07.24 | **4/12** | **21** | 1600 | Kincsem Park | (j) | V/b. | Koricsánszky Virág am. | 50.0 | 1:45.0 | 36 | (2) | Bryan-Acer-Girl At Work |
| 2022.06.26 | **7/8** | **18.5** | 1200 | Kincsem Park | (j) | V/b. | Koricsánszky Virág am. | 51.0 | 1:15.3 | 39 | (7) | Buraq Prince-Luck Stone-Guriga Gold |
| 2022.06.19 | **6/6** | **15** | 1600 | Kincsem Park | (j) | V/b. | Koricsánszky Virág am. | 50.5 | 1:44.4 | 45.5 | (14) | Stamina-Acer-Sudoku |
| 2022.05.22 | **1/6** | **20.5** | 1600 | Kincsem Park | (j) | V/b. | Koricsánszky Virág am. | 46.5 | 1:45.8 | 20.5 | (fej) | Criminális-Grangarde-Mazsorett |
| 2022.05.15 | **7/9** | **-** | 2000 | Kincsem Park | (j) | V/b. | Talián Tamara | 46.5 | 2:12.4 | 37 | (23) | Rain Man-Tempó-Fleeting Vision |

**Fogadási típusok: Tét, Hely, Befutó, Hármasbefutó  Figyelem, ebben a futamban a Totalizatőr két HELY osztalékot fizet!**

Guriga Gold utoljára lemaradt, korrigálhat és harcban lehet a jobb helyezésekért. Szurya szép lassan formába lendült, friss formájával már kitűnő esélynek látszik. Flower of Paradise múlt héten kis híján hazaért, újra döntős lehet. Acer már nagyon esedékes, talán itt már nyerni tud. Mazsorett erősebb lovassal, a valamivel rövidebb távon ismét főszereplő lehet. Samilla továbbra sem az igazi, a meglepetés lova lehet. Criminális hasonló versenyben nagyon közel volt a dobogósokhoz, figyelmet érdemel.

**Véleményünk: Acer (4) – Szurya (2) – Mazsorett (5)**

## Hivatalosan közlik

**GALOPP HATÁROZATOK (2022. augusztus 2.)**

**68/2022. LFB galopp határozat: a 2022. évi galopp versenyszezonra az alábbi működési engedélyt adta ki:**

**Amatőrlovas - Botlik Fanni**

2022.08.07 **II. FUTAM**

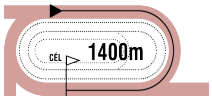


**14:30**

(146)

Pálya: **11 - Kincsem Park**
A futam neve: **KISFALUDY TÁRSASÁG HENDIKEP** (III.o.)
Összdíjazás: **760000 Ft** (380000, 152000, 114000, 76000, 38000)

## 1 Zenrikó *

**66.5 Ördög Alen (3.5)** (48,4-13) (Sötétkék)

**4 pm Makaam (USA) - Zelnike / Palo Verde (GB)** **Dejan Davidovic** **Istálló: Telivér Farm i.**

Startbox: 6 Élet stat.: 7, 1-4, 627000 Ft 2022: 5, 1-3, 600500 Ft 2021: 2, 0-1, 26500 Ft Tenyésztő: Bácsalmási Agráripari Zrt. 109

| | | | | | | | | | | | | |
|---|---|---|---|---|---|---|---|---|---|---|---|---|
| 2022.06.19 | **6/7** | **54** | 1200 | Kincsem Park | (3.0) | Elit o. | Ördög Alen | 60.0 | 1:08.5 | 66 | (7.5) | Nebáncsvirág-Oba Hara-Sweet Siccu |
| 2022.05.29 | **2/6** | **61.5** | 1200 | Kincsem Park | (j) | II. o. | Nagy Tamás | 60.5 | 1:12.4 | 63 | (2.5) | Rémkirály-Zenrikó-Messina |
| 2022.05.08 | **5/5** | **55.5** | 1200 | Kincsem Park | (3.0) | Elit kat. | Nagy Tamás | 58.0 | 1:09.0 | 71 | (9) | Marlon-Xman-Strong |
| 2022.04.17 | **1/8** | **58** | 1200 | Kincsem Park | (j) | V. kat. | Nagy Tamás | 60.0 | 1:13.9 | 58 | (0.5) | Zenrikó-Rispetta-Botaniste |
| 2022.04.03 | **3/5** | **54.5** | 1400 | Kincsem Park | (j) | V. kat. | Sándor Péter | 60.0 | 1:28.0 | 63.5 | (6.5) | Next Page-Jumeirah Beach-Zenrikó |

## 2 Salvador Dalí *

**64.5 Bernáth Christopher (3.5)** (7,1-0) (Bordó-ezüst rombuszok, bordó ujjak és sapka)

**3 pm Move Your Vision (IRE) - Salalah (CZE) / Fairlypi (IRE)** **Molnár Orsolya** **Istálló: PERLA i.**

Startbox: 1 Élet stat.: 9, 2-4, 802000 Ft 2022: 7, 2-3, 766500 Ft 2021: 2, 0-1, 35500 Ft Tenyésztő: Bábolna Nemzeti Ménesbirtok 123

| | | | | | | | | | | | | |
|---|---|---|---|---|---|---|---|---|---|---|---|---|
| 2022.07.03 | **7/8** | **52.5** | 1600 | Kincsem Park | (j) | II. o. | Jaroslav Línek | 58.0 | 1:40.2 | 63 | (13) | Tábornagy-Bratheneum-Bramastra |
| 2022.06.19 | **4/5** | **56.5** | 1400 | Kincsem Park | (3.0) | II. o. | Kelemen Zénó | 55.0 | 1:23.2 | 65.5 | (4) | Catch Me-Poccomio-Rémkirály |
| 2022.06.04 | **1/7** | **59** | 1400 | Kincsem Park | (j) | IV. o. | Sascha Stappaerts am. | 64.0 | 1:28.3 | 59 | (2.5) | Salvador Dalí-Sprinter-Sugarbird |
| 2022.05.15 | **10/11** | **47.5** | 1100 | Kincsem Park | (3.0) | IV. o. | Bernáth Christopher | 62.5 | 1:04.3 | 51 | (8) | Római Lány-Run Ripli Forward-Lavalon |
| 2022.04.17 | **1/7** | **52.5** | 1400 | Kincsem Park | (j) | V. o. | Jaroslav Línek | 63.0 | 1:29.1 | 52.5 | (3) | Salvador Dalí-Rain Man-Mazsorett |

## 3 Xman *

**63.0 Suták Csenge** (76,10-24) (Fekete, "fehér ló", fekete sapka)

**5 pm Rendezvous (IRE) - Xindi / Satin Stone (USA)** **Csupor Ferenc** **Istálló: FELTEFE**

Startbox: 4 Élet stat.: 28, 2-22, 2381500 Ft 2022: 5, 0-4, 562000 Ft 2021: 9, 0-8, 652500 Ft Tenyésztő: Bácsalmási Agráripari Zrt. 105

| | | | | | | | | | | | | |
|---|---|---|---|---|---|---|---|---|---|---|---|---|
| 2022.06.19 | **5/5** | **53** | 1400 | Kincsem Park | (3.0) | II. o. | Suták Csenge | 57.0 | 1:23.2 | 65.5 | (4) | Catch Me-Poccomio-Rémkirály |
| 2022.05.29 | **6/6** | **46.5** | 1200 | Kincsem Park | (j) | II. o. | Suták Csenge | 59.0 | 1:12.4 | 63 | (16) | Rémkirály-Zenrikó-Messina |
| 2022.05.08 | **2/5** | **60** | 1200 | Kincsem Park | (3.0) | Elit kat. | Suták Csenge | 57.0 | 1:09.0 | 71 | (4) | Marlon-Xman-Strong |
| 2022.04.03 | **5/5** | **58.5** | 1200 | Kincsem Park | (j) | I. kat. | Suták Csenge | 57.5 | 1:12.5 | 70.5 | (7.5) | Marlon-Blazing Comet-Báthory |
| 2022.03.27 | **2/6** | **51.5** | 1100 | Kincsem Park | (j) | IV. o. | Suták Csenge | 57.0 | 1:07.6 | 45.5 | (0.5) | Maxson Hill-Xman-Messina |

## 4 Sugarbird (IRE)

**62.0 Májer Cintia am. (1.5)** (14,1-2) (Királykék, fehér szegély, királykék sapka)

**4 pk Buratino (IRE) - Scarlet Pursuits (IRE) / Pastorial Pursuits (GB)** **Suták János** **Istálló: Májer és Társa**

Startbox: 7 Élet stat.: 23, 3-12, 1871500 Ft 2022: 8, 1-5, 830000 Ft 2021: 11, 1-5, 606000 Ft Tenyésztő: Ronan Tynan 131

| | | | | | | | | | | | | |
|---|---|---|---|---|---|---|---|---|---|---|---|---|
| 2022.07.24 | **6/6** | **47.5** | 1300 | Kincsem Park | (j) | III. o. | Májer Cintia am. | 62.0 | 1:21.0 | 66 | (15) | Poccomio-Stolen Dream-Soreano |
| 2022.06.26 | **2/4** | **58** | 1400 | Kincsem Park | (j) | II. kat. | Suták Csenge | 58.0 | 1:26.5 | 66.5 | (4) | Arhimed-Sugarbird-Denis The Diva |
| 2022.06.19 | **1/7** | **53.5** | 1400 | Kincsem Park | (j) | IV. o. | Suták Csenge | 62.5 | 1:27.8 | 53.5 | (2) | Sugarbird-Keszkenő-Gospodar |
| 2022.06.04 | **3/7** | **48** | 1400 | Kincsem Park | (j) | IV. o. | Májer Cintia am. | 61.5 | 1:28.3 | 59 | (3) | Salvador Dalí-Sprinter-Sugarbird |
| 2022.05.22 | **4/7** | **48** | 1200 | Kincsem Park | (3.0) | III. o. | Suták Csenge | 57.0 | 1:10.3 | 59.5 | (5.5) | Chin Chin-Admirable Louvre-Denis The Diva |

## 5 Voyager (FR) *

**62.0 Kovács Milán (2.5)** (36,3-7) (Kék, gránátvörös csíkok és sapka)

**4 pher Penny's Picnic (IRE) - Venga Venga (IRE) / Montjeu (IRE)** **Kovács Sándor** **Istálló: Lords of Horses**

Startbox: 3 Élet stat.: 13, 2-5, 877500 Ft 2022: 2, 0-0, 0 Ft 2021: 7, 2-3, 777000 Ft Tenyésztő: Suc. Gerard Rollain 143

| | | | | | | | | | | | | |
|---|---|---|---|---|---|---|---|---|---|---|---|---|
| 2022.07.31 | **6/9** | **53.5** | 1600 | Kincsem Park | (j) | III. o. | ifj. Kozma István | 63.0 | 1:40.8 | 66 | (10) | Different Illusion-Liebeskind-Patient Man |
| 2022.07.03 | **8/8** | **45.5** | 1600 | Kincsem Park | (j) | II. o. | Mocsinka Vivien | 58.0 | 1:40.2 | 63 | (16) | Tábornagy-Bratheneum-Bramastra |
| 2021.11.28 | **3/8** | **57.5** | 1200 | Kincsem Park | (j) | II. o. | Kovács Milán | 58.5 | 1:13.3 | 55.5 | (5) | Meglepetés-Admirable Louvre-Voyager |
| 2021.11.14 | **4/8** | **60** | 1200 | Kincsem Park | (j) | III. o. | Tamás Csaba | 64.5 | 1:14.5 | 50 | (2) | Római Lány-Watch Me-Zvarovska |
| 2021.09.26 | **6/6** | **43** | 1200 | Kincsem Park | (j) | III. o. | Morvai Előd | 61.5 | 1:14.0 | 60.5 | (17) | Catch Me-Messina-Jumeirah Beach |

## 6 World Hunter (GER)

**61.5 Stanislav Georgiev** (55,17-17) (Kek-fehér rombuszok, fehér ujjak, sárga s.)

**3 pher Hunter's Light (IRE) - Weltklasse (GER) / Kallisto (GER)** **Stanislav Georgiev** **Istálló: Ruhland II. i.**

Startbox: 5 Élet stat.: 5, 1-3, 548000 Ft 2022: 5, 1-3, 548000 Ft 2021: 0, 0-0, 0 Ft Tenyésztő: Rennstall LA 116

| | | | | | | | | | | | | |
|---|---|---|---|---|---|---|---|---|---|---|---|---|
| 2022.06.26 | **5/8** | **48.5** | 1900 | Kincsem Park | (j) | IV. kat. | Stanislav Georgiev | 57.0 | 1:59.9 | 61 | (18) | Crix Crax-Qba Libre-Down Under |
| 2022.05.29 | **9/15** | **53** | 1600 | Kincsem Park | (3.0) | III. o. | Jaroslav Línek | 61.5 | 1:36.2 | 58 | (11) | Heebie Jeebies-Brownie-Cirmi Sts |
| 2022.04.24 | **1/6** | **56.5** | 1600 | Kincsem Park | (j) | III. o. | Michal Demo | 55.5 | 1:42.9 | 56.5 | (rnyak.) | World Hunter-Stolen Dream-Power Dose |
| 2022.04.03 | **5/8** | **50.5** | 1100 | Kincsem Park | (j) | V. kat. | Stanislav Georgiev | 59.0 | 1:07.2 | 56 | (7) | Black Pepper-Stream-Snitchgetstiches |
| 2022.03.20 | **2/10** | **55.5** | 1200 | Kincsem Park | (j) | V. kat. | Stanislav Georgiev | 62.0 | 1:15.7 | 56.5 | (2.5) | Night'n Gale-World Hunter-Mr Viktor |

## 7 Cirmi Sts (IRE) *

**56.5 Farkas Dorottya (3.5)** (13,1-3) (Szürke, rózsaszin öv, v.kék ujjak és sapka)

**3 pk Estidhkaar (IRE) - Cassandane (IRE) / Jeremy (USA)** **Maronka Gábor** **Istálló: DTD i.**

Startbox: 2 Élet stat.: 10, 1-8, 1004500 Ft 2022: 6, 1-4, 578000 Ft 2021: 4, 0-4, 426500 Ft Tenyésztő: Mr & Mrs Reddy Coffey 114

| | | | | | | | | | | | | |
|---|---|---|---|---|---|---|---|---|---|---|---|---|
| 2022.06.26 | **5/8** | **48.5** | 1600 | Kincsem Park | (j) | III. o. | Farkas Dorottya | 52.0 | 1:41.0 | 61.5 | (5) | Xinoníma-Tulsa-Aloiv Aivilo |
| 2022.05.29 | **3/15** | **50** | 1600 | Kincsem Park | (3.0) | III. o. | Farkas Dorottya | 52.0 | 1:36.2 | 58 | (3.5) | Heebie Jeebies-Brownie-Cirmi Sts |
| 2022.05.15 | **11/11** | **45.5** | 1100 | Kincsem Park | (3.0) | IV. o. | Farkas Dorottya | 60.5 | 1:04.3 | 51 | (8) | Római Lány-Run Ripli Forward-Lavalon |
| 2022.04.17 | **1/8** | **50** | 1200 | Kincsem Park | (j) | IV. o. | Farkas Dorottya | 52.5 | 1:14.3 | 50 | (2) | Cirmi Sts-Sweet Siccu-Sprinter |
| 2022.04.03 | **4/8** | **47.5** | 1100 | Kincsem Park | (j) | V. kat. | Farkas Dorottya | 54.0 | 1:07.2 | 56 | (5) | Black Pepper-Stream-Snitchgetstiches |

**Voyager (FR) 0.5 kg túlsúllyal indul. Fogadási típusok: Tét, Hely, Befutó, Hármasbefutó**
**Figyelem, ebben a futamban a Totalizatőr két HELY osztalékot fizet!**

Érdekes verseny, nem látszik egyértelmű favorit, szinte bármilyen sorrend elképzelhető. Zenrikó erősebb mezőnyökből érkezik, a hosszabb táv ellenére eredményes lehet. Salvador Dalí idén már kettőt nyert, legjobbjával itt sem tűnik megoldhatatlannak a feladata. Xman tavasszal erősnek tűnt, utolsó két versenyében azonban némi csalódást okozott, ha megtalálja jobb számát, bármire képes lehet. Sugarbird a nyári szünetet követő versenyében gyengébb volt, mint vártuk, előző teljesítménye alapján a győzelme is elképzelhető. Voyager másodjára sokat javult, itt már topot futhat, döntőbe várjuk. World Hunter kihagyott egy keveset, tavasszal nyert már hasonló versenyt. Cirmi Sts egyenletesen teljesít, még átlagával is jó sansz.

**Véleményünk: Cirmi Sts (7) – Sugarbird (4) – Voyager (5)**

2022.08.07 **III. FUTAM**

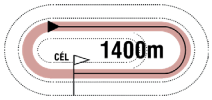


**15:00**

(147)

Pálya: **11 - Kincsem Park**
A futam neve: **NYERETLENEK VERSENYE** (V.kat.) **(szintetikus pálya)**
Összdíjazás: **530000 Ft** (265000, 106000, 79500, 53000, 26500)

## 1 Gato Pardo — 62.0 Stanislav Georgiev (55,17-17) — (Kék, narancssárga kör, kék sapka)

**3 pher Bully Pulpit (USA) - Graceland (POR) / Montarius (GER)** — **Stanislav Georgiev** — **Istálló: Noémi Racing III.**

Startbox: 2 — Élet stat.: 7, 0-4, 508231 Ft — 2022: 7, 0-4, 508231 Ft — 2021: 0, 0-0, 0 Ft — Tenyésztő: Nikolaus Michael Walter Kirsten — 120

| | | | | | | | | | | | | |
|---|---|---|---|---|---|---|---|---|---|---|---|---|
| 2022.07.03 | **7/11** | **38.5** | 2000 | Kincsem Park | (j) | V. o. | Tomas Lukásek | 60.0 | 2:11.3 | 48 | (11) | Cosima-Buraq Prince-Bryan |
| 2022.06.11 | **3/4** | **-** | 1800 | Sinj | | II. kat. | Ördög Alen | 55.0 | 1:53.2 | - | (1.25) | La Manche-Boy Z-Gato Pardo |
| 2022.05.22 | **3/6** | **45.5** | 1400 | Kincsem Park | (j) | V. o. | Stanislav Georgiev | 60.5 | 1:29.0 | 48.5 | (3) | Frangipáni-Sprinter-Gato Pardo |
| 2022.05.15 | **6/10** | **37** | 1600 | Kincsem Park | (j) | V. o. | Szőke Dániel | 57.0 | 1:43.6 | 46 | (6) | Barbarian Blue-Morning Fire-Flower of Paradise |
| 2022.04.24 | **3/9** | **47** | 1400 | Kincsem Park | (j) | V. kat. | Szőke Dániel | 55.0 | 1:29.9 | 59.5 | (11) | Senorita Rapido-Gospodar-Gato Pardo |

## 2 Gunther (IRE) * — 62.0 Nagy Norbert (26,2-1) — (Kék, piros ujjakon, fehér csillagok, kék sapka)

**3 pm Holy Roman Emperor (IRE) - Greta (FR) / High Chaparral (IRE)** — **Maronka Gábor** — **Istálló: "INTERGAJ"**

Startbox: 4 — Élet stat.: 4, 0-2, 181275 Ft — 2022: 3, 0-2, 181275 Ft — 2021: 1, 0-0, 0 Ft — Tenyésztő: Capricorn Stud — 75

| | | | | | | | | | | | | |
|---|---|---|---|---|---|---|---|---|---|---|---|---|
| 2022.05.22 | **4/12** | **56** | 1800 | Kincsem Park | (3.0) | V. kat. | Nagy Norbert | 61.0 | 1:50.8 | 59.5 | (3.5) | Agreement-Masamód-Angel Secret |
| 2022.05.08 | **9/14** | **59.5** | 1600 | Kincsem Park | (3.0) | Gd-2 | Goran Mesetovic | 58.0 | 1:34.1 | 70.5 | (11) | Mágnás Miska-Black Pepper-Airburst |
| 2022.04.10 | **3/11** | **-** | 1400 | Bratislava | (4,4) | IV. kat. | Jan Verner | 53.5 | 1:27.3 | - | (3.75) | Orhan-Rosa Dartle-Gunther |
| 2021.09.19 | **7/12** | **43** | 1400 | Kincsem Park | (3.0) | IV. kat. | Ján Havlík | 58.0 | 1:27.1 | 54 | (11) | Régi Csibész-Golden Boy-Stoneheart |

## 3 Liberty of Devil (IRE) * — 62.0 Kolumbán Örs (1.5) (60,13-13) — (Bordó, zöld rombusz, bordó romb. zöld ujjak , b.-z. s.)

**3 pm Slade Power (IRE) - Liberty Sky (IRE) / Rip Van Winkle (IRE)** — **Székely Károly** — **Istálló: F & B Racing**

Startbox: 3 — Élet stat.: 2, 0-1, 26500 Ft — 2022: 1, 0-1, 26500 Ft — 2021: 1, 0-0, 0 Ft — Tenyésztő: Manister House Stud Ltd — 115

| | | | | | | | | | | | | |
|---|---|---|---|---|---|---|---|---|---|---|---|---|
| 2022.06.26 | **5/5** | **-** | 1600 | Kincsem Park | (j) | V. kat. | ifj. Kozma István | 61.0 | 1:42.4 | 50.5 | (40) | Meghívó-Narangba-Stoneheart |
| 2021.11.28 | **10/11** | **-** | 1600 | Kincsem Park | (j) | IV. kat. | Gönczi Rebeka | 59.0 | 1:42.4 | 60 | (táv.) | Snow Hawk-Crix Crax-Tiger Lily |

## 4 Pán Péter * — 62.0 Kelemen Zénó (2.5) (53,2-13) — (Fehér, piros-fehér-zöld gyűrűk és ujjak, piros sapka)

**3 pm Anabaa Blue (GB) - Panda (FR) / Gentlewave (IRE)** — **Soltész András** — **Istálló: Soltész ménes**

Startbox: 6 — Élet stat.: 3, 0-1, 106000 Ft — 2022: 3, 0-1, 106000 Ft — 2021: 0, 0-0, 0 Ft — Tenyésztő: Bábolna Nemzeti Ménesbirtok — 129

| | | | | | | | | | | | | |
|---|---|---|---|---|---|---|---|---|---|---|---|---|
| 2022.07.24 | **2/8** | **46** | 1600 | Kincsem Park | (j) | V. kat. | Kelemen Zénó | 57.0 | 1:45.8 | 51 | (5) | Tiger Lily-Pán Péter-Bubek |
| 2022.06.19 | **12/13** | **-** | 1900 | Kincsem Park | (j) | V. kat. | Kelemen Zénó | 55.5 | 2:00.9 | 55.5 | (47) | Alkhansa-Delikát-Tayra |
| 2022.05.22 | **8/12** | **36.5** | 1800 | Kincsem Park | (3.0) | V. kat. | Kelemen Zénó | 58.5 | 1:49.1 | 59.5 | (23) | Boy Z-Alkhansa-Provokativ |

## 5 Baretta (GER) — 60.5 Éles Virág am. (3.5) (4,3-0) — (V.zöld, fehér ujjak, fehér-v.zöld csill. sapka)

**3 sk Feuerblitz (GER) - Bavarian Beauty (GER) / Desert Prince (IRE)** — **Stanislav Georgiev** — **Istálló: Ruhland i.**

Startbox: 7 — Élet stat.: 3, 0-1, 244801 Ft — 2022: 3, 0-1, 244801 Ft — 2021: 0, 0-0, 0 Ft — Tenyésztő: LA Bloodstock — CRO

| | | | | | | | | | | | | |
|---|---|---|---|---|---|---|---|---|---|---|---|---|
| 2022.06.11 | **2/4** | **-** | 1400 | Sinj | | IV. kat. | Ördög Alen | 55.0 | 1:27.3 | - | (5) | Diablo Sts-Baretta-Amfora |
| 2022.05.22 | **11/12** | **30.5** | 1800 | Kincsem Park | (3.0) | V. kat. | Benkő Ádám | 59.5 | 1:49.1 | 59.5 | (30) | Boy Z-Alkhansa-Provokativ |
| 2022.04.24 | **8/13** | **30.5** | 1600 | Kincsem Park | (j) | V. kat. | Cserei Szabolcs | 59.0 | 1:44.1 | 53 | (20) | Sorento-Masamód-Katalena |

## 6 Miss Platini * — 60.5 Vörös Georgina (1,0-0) — (Sárga, világoskék ujjak, sárga-kék sapka)

**3 sk Foreign Affairs (GB) - Miss Nina Ricci / Rotteck (GER)** — **Elbert József** — **Istálló: Equus - Dent**

Startbox: 8 — Élet stat.: 2, 0-0, 0 Ft — 2022: 2, 0-0, 0 Ft — 2021: 0, 0-0, 0 Ft — Tenyésztő: Elbert József — 129

| | | | | | | | | | | | | |
|---|---|---|---|---|---|---|---|---|---|---|---|---|
| 2022.07.24 | **6/8** | **36.5** | 1600 | Kincsem Park | (j) | V. kat. | Vörös Georgina | 58.0 | 1:45.8 | 51 | (15) | Tiger Lily-Pán Péter-Bubek |
| 2022.06.12 | **6/7** | **34.5** | 1400 | Kincsem Park | (j) | V. kat. | Takács E. Cseperke am. | 60.0 | 1:27.1 | 59.5 | (25) | Xinoníma-Azzurro-Easy Cash |

## 7 Noticeable (GB) — 60.5 Suták Csenge (76,10-24) — (Piros, fehér ker.szalag és sapka)

**3 stpk Intello (GER) - Prominence (GB) / Pivotal (GB)** — **Csupor Ferenc** — **Istálló: H + H**

Startbox: 1 — Élet stat.: 2, 0-0, 0 Ft — 2022: 2, 0-0, 0 Ft — 2021: 0, 0-0, 0 Ft — Tenyésztő: Cheveley Park Stud Ltd. — 107

| | | | | | | | | | | | | |
|---|---|---|---|---|---|---|---|---|---|---|---|---|
| 2022.06.19 | **7/10** | **47** | 1600 | Kincsem Park | (3.0) | IV. kat. | Bihari Alexandra | 52.0 | 1:35.9 | 60 | (8) | Snow Hawk-London-Aristotales |
| 2022.05.22 | **7/8** | **46** | 1600 | Kincsem Park | (j) | V. kat. | Bihari Alexandra | 52.0 | 1:41.0 | 59.5 | (13) | Dame Shelby-Qba Libre-Tulsa |

## 8 Sakk Matt — 60.5 Ördög Alen (3.5) (48,4-13) — (Sötétkék)

**3 pk Rendezvous (IRE) - Sarkkör / Morasco** — **Dejan Davidovic** — **Istálló: Telivér Farm i.**

Startbox: 5 — Élet stat.: 1, 0-0, 0 Ft — 2022: 1, 0-0, 0 Ft — 2021: 0, 0-0, 0 Ft — Tenyésztő: Bácsalmási Agráripari Zrt. — 82

| | | | | | | | | | | | | |
|---|---|---|---|---|---|---|---|---|---|---|---|---|
| 2022.05.29 | **6/10** | **38** | 1600 | Kincsem Park | (j) | V. kat. | Ördög Alen | 54.5 | 1:44.4 | 54 | (12) | Capo La Gala-Mr Viktor-Demon Slayer |

**Fogadási típusok: Tét, Hely, Befutó, Hármasbefutó**

Gato Pardo utoljára nem úgy futott, ahogy vártuk, idomárja kezében felérhet az első három közé. Gunther kihagyás után fut, tavaszi száma elég lehet ide. Liberty of Devil eddig nem sokat mutatott. Pán Péter két hete nagyobb javulást jelzett, dobogós esély. Baretta horvát versenyében javulhatott, ha most igazolni tudja, mindenkit meglephet. Miss Platini kis javulással küzdelembe érhet. Noticeable két hasonló formával kezdett, papíron nincs túl messze a favorittól. Sakk Matt májusban mutatkozott be, azóta javulhatott.

**Véleményünk: Gunther (2) – Noticeable (7) – Gato Pardo (1) – Pán Péter (4)**

## Kincsem+ futam: 15.15 - Deauville (galopp)

A fogadási ajánlatot keresse a www.lovifogadas.hu oldalon, illetve a Kincsem Parkban!

2022.08.07 **IV. FUTAM**

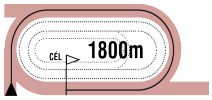


**15:30**

(148)

Pálya: **11 - Kincsem Park**
A futam neve: **TÍZEK TÁRSASÁGA DÍJA** (III.kat.)
Összdíjazás: **770000 Ft** (385000, 154000, 115500, 77000, 38500)

## 1 Arhimed (GB) *

**65.0 Kolumbán Örs (1.5)** (60,13-13) (Kék, sárga szalag, kék sapka)

**4 pher Elzaam (AUS) - Motif (GB) / Observatory (USA)** **Maronka Gábor** **Istálló: Székely i.**

Startbox: 5 Élet stat.: 18, 3-8, 3617000 Ft 2022: 6, 2-0, 890000 Ft 2021: 8, 0-5, 1506000 Ft Tenyésztő: Rosyground Stud 124

| | | | | | | | | | | | | |
|---|---|---|---|---|---|---|---|---|---|---|---|---|
| 2022.07.03 | **9/9** | **65.5** | 1600 | Kincsem Park | (3.5) | Elit kat. | Kolumbán Örs | 58.5 | 1:34.7 | 74.5 | (5) | Eggi's Choice-Ocasio Cortez-Light Blue Sky |
| 2022.06.26 | **1/4** | **66.5** | 1400 | Kincsem Park | (j) | II. kat. | Kolumbán Örs | 62.5 | 1:26.5 | 66.5 | (4) | Arhimed-Sugarbird-Denis The Diva |
| 2022.06.12 | **6/6** | **55.5** | 1400 | Kincsem Park | (3.0) | Elit o. | Kolumbán Örs | 60.5 | 1:22.3 | 63.5 | (14) | Catch Me-Ocasio Cortez-Mr Penny |
| 2022.06.04 | **7/13** | **67.5** | 1800 | Kincsem Park | (3.0) | Gd-1 | Kolumbán Örs | 62.0 | 1:48.6 | 76.5 | (8.5) | Sambo-Eggi's Choice-Levendula |
| 2022.05.15 | **1/10** | **63** | 1600 | Kincsem Park | (3.0) | II. kat. | Kolumbán Örs | 58.5 | 1:35.1 | 63 | (2) | Arhimed-Bramastra-Bratheneum |

## 2 Draco *

**63.0 Ördög Alen (3.5)** (48,4-13) (Sötétkék)

**4 pm Esti Csillag - Dynamite Blond (GB) / Xaar (GB)** **Dejan Davidovic** **Istálló: Telivér Farm i.**

Startbox: 7 Élet stat.: 16, 3-5, 2297000 Ft 2022: 4, 1-0, 445000 Ft 2021: 9, 2-4, 1777000 Ft Tenyésztő: Bácsalmási Agráripari Zrt. 139

| | | | | | | | | | | | | |
|---|---|---|---|---|---|---|---|---|---|---|---|---|
| 2022.07.31 | **11/11** | **-** | 2400 | Kincsem Park | (3.5) | II. o. | Sándor Péter | 61.0 | 2:31.9 | 63.5 | (40) | Trigger-Agreement-Mishie Bel |
| 2022.07.03 | **6/6** | **-** | 2800 | Kincsem Park | (3.5) | Elit kat. | Nagy Tamás | 55.5 | 2:53.8 | 73 | (számt.) | Avoiding Water-Calabrese-Envious |
| 2022.06.04 | **7/10** | **54.5** | 1600 | Kincsem Park | (j) | II. o. | Ördög Alen | 62.5 | 1:39.3 | 62.5 | (12) | Denis The Diva-Cenzor-Aloiv Aivilo |
| 2022.04.24 | **1/6** | **62** | 1900 | Kincsem Park | (j) | II. kat. | Kolumbán Örs | 60.0 | 2:04.2 | 62 | (1.5) | Draco-Trigger-Sword of Lucky |
| 2021.11.28 | **1/6** | **60.5** | 2200 | Kincsem Park | (j) | III. o. | Jozef Parigál | 61.0 | 2:22.1 | 60.5 | (3) | Draco-Árnika-Phillipines |

## 3 Tiltott gyümölcs *

**62.0 Kovács Milán (2.5)** (36,3-7) (Fehér, piros csíkos ujj. és feh. csill. kék ujj., fehér s.)

**6 sher Brahy (USA) - The Moon And Back (USA) / Sky Classic (CAN)** **Sztojka Rudolf** **Istálló: Kóczián Kármen úrhölgy**

Startbox: 3 Élet stat.: 36, 6-22, 5534500 Ft 2022: 4, 0-2, 364000 Ft 2021: 10, 1-9, 2139000 Ft Tenyésztő: Bácsalmási Agráripari Zrt. 134

| | | | | | | | | | | | | |
|---|---|---|---|---|---|---|---|---|---|---|---|---|
| 2022.07.24 | **2/4** | **61.5** | 1600 | Kincsem Park | (3.3) | Elit kat. | Kelemen Zénó | 56.0 | 1:39.2 | 67.5 | (2.5) | Simply The Best-Tiltott gyümölcs-Xinoníma |
| 2022.07.03 | **6/8** | **55.5** | 1600 | Kincsem Park | (j) | II. o. | Kovács Milán | 60.5 | 1:40.2 | 63 | (8) | Tábornagy-Bratheneum-Bramastra |
| 2022.06.04 | **5/10** | **63** | 1600 | Kincsem Park | (j) | II. o. | ifj. Kozma István | 63.5 | 1:39.3 | 62.5 | (3.5) | Denis The Diva-Cenzor-Aloiv Aivilo |
| 2022.05.08 | **8/9** | **-** | 2200 | Kincsem Park | (j) | II. o. | Ördög Alen | 63.0 | 2:21.6 | 67 | (30) | Spartan Devil-Saidin-Down Under |
| 2021.10.31 | **5/6** | **62** | 1600 | Kincsem Park | (3.4) | II. kat. | Kovács Milán | 62.5 | 1:36.8 | 69 | (10) | Impossible Star-Next Page-It's my Time |

## 4 Rosa Dartle (IRE)

**59.5 Stanislav Georgiev** (55,17-17) (Királykék, fekete szeg. és csík, kir.kék ujjak, fekete sapka)

**4 sk Territories (IRE) - Batiste (GB) / Pivotal (GB)** **Stanislav Georgiev** **Istálló: Nikica Jencic**

Startbox: 4 Élet stat.: 7, 2-5, 1589618 Ft 2022: 4, 0-4, 837618 Ft 2021: 3, 2-1, 752000 Ft Tenyésztő: Aston House Stud SVK

| | | | | | | | | | | | | |
|---|---|---|---|---|---|---|---|---|---|---|---|---|
| 2022.07.02 | **4/8** | **-** | 1700 | Bratislava | (3,5) | II. kat. | Stanislav Georgiev | 60.5 | 1:45.1 | - | (2) | Royal Town-Shawnee's Triumph-Eyes On You |
| 2022.06.04 | **2/11** | **62** | 1800 | Kincsem Park | (3.0) | Elit kat. | Bauyrzhan Murzabayev | 59.0 | 1:50.9 | 66 | (1) | Envious-Rosa Dartle-Princess Emin |
| 2022.05.22 | **2/11** | **62** | 1400 | Kincsem Park | (3.0) | II. o. | Stanislav Georgiev | 61.0 | 1:22.9 | 62.5 | (0.5) | Szokatlan-Rosa Dartle-Orhan |
| 2022.04.10 | **2/11** | **-** | 1400 | Bratislava | (4,4) | IV. kat. | Stanislav Georgiev | 62.5 | 1:27.3 | - | (2.25) | Orhan-Rosa Dartle-Gunther |
| 2021.11.14 | **3/6** | **61** | 1600 | Kincsem Park | (j) | II. o. | Stanislav Georgiev | 60.5 | 1:41.9 | 54 | (3.5) | Theblacklist-Wasmy-Rosa Dartle |

## 5 Bramastra (FR)

**58.5 Nagy Tamás** (82,8-24) (Zöld, fekete váll, zöld sapka)

**5 sk Masterstroke (USA) - Brass Damask (USA) / Lemon Drop Kid (USA)** **Jozef Roszival** **Istálló: Kolozsi Ranch**

Startbox: 6 Élet stat.: 23, 4-14, 3655000 Ft 2022: 5, 0-4, 618000 Ft 2021: 10, 3-5, 1279000 Ft Tenyésztő: Mr Hermes Vigna 123

| | | | | | | | | | | | | |
|---|---|---|---|---|---|---|---|---|---|---|---|---|
| 2022.07.03 | **3/8** | **61.5** | 1600 | Kincsem Park | (j) | II. o. | ifj. Kozma István | 59.5 | 1:40.2 | 63 | (1.15) | Tábornagy-Bratheneum-Bramastra |
| 2022.06.04 | **9/11** | **57.5** | 1800 | Kincsem Park | (3.0) | Elit kat. | Jaroslav Línek | 59.0 | 1:50.9 | 66 | (4.5) | Envious-Rosa Dartle-Princess Emin |
| 2022.05.15 | **2/10** | **61.5** | 1600 | Kincsem Park | (3.0) | II. kat. | ifj. Kozma István | 59.0 | 1:35.1 | 63 | (2) | Arhimed-Bramastra-Bratheneum |
| 2022.04.10 | **3/8** | **61.5** | 1600 | Kincsem Park | (j) | II. o. | Milan Zatloukal | 61.5 | 1:40.6 | 60 | (1.75) | Felicita Girl-Wasmy-Bramastra |
| 2022.03.20 | **2/6** | **61.5** | 1400 | Kincsem Park | (j) | II. o. | Milan Zatloukal | 61.0 | 1:28.1 | 58 | (3) | Theblacklist-Bramastra-Amaranta |

## 6 Impression (GB)

**58.5 Gönczi Rebeka** (44,10-12) (Zöld, fehér pettyek, piros sapka)

**5 pk Dutch Art (GB) - Past Forgetting (IRE) / Pivotal (GB)** **Paizs Gábor** **Istálló: dr. Ecsedi Leticia úrhölgy lova**

Startbox: 2 Élet stat.: 11, 1-8, 7758000 Ft 2022: 2, 0-1, 160000 Ft 2021: 2, 0-1, 1500000 Ft Tenyésztő: Farm Cove Thoroughbreds 90

| | | | | | | | | | | | | |
|---|---|---|---|---|---|---|---|---|---|---|---|---|
| 2022.06.04 | **4/11** | **61** | 1800 | Kincsem Park | (3.0) | Elit kat. | Gönczi Rebeka | 60.0 | 1:50.9 | 66 | (2.5) | Envious-Rosa Dartle-Princess Emin |
| 2022.05.08 | **6/8** | **62** | 2200 | Kincsem Park | (3.0) | Elit kat. | Gönczi Rebeka | 56.0 | 2:14.2 | 73 | (5.5) | Avoiding Water-Copadelmundo-Sword of Lucky |
| 2021.07.04 | **6/8** | **65** | 1600 | Kincsem Park | (3.0) | Elit kat. | Gönczi Rebeka | 56.5 | 1:34.0 | 73 | (2.5) | Cirfandli-Ocasio Cortez-Dante's Peak/Light Blue Sky |
| 2021.06.05 | **2/8** | **72** | 1800 | Kincsem Park | (3.0) | Gd-1 | Gönczi Rebeka | 60.5 | 1:47.6 | 76.5 | (nyak) | Golden Sea-Impression-Winter Tale |
| 2020.11.08 | **4/11** | **60.5** | 2800 | Kincsem Park | (3.5) | Gd-2 | Gönczi Rebeka | 56.5 | 3:05.5 | 73.5 | (9) | Aurora Amica-Calabrese-Wellunca |

## 7 Snow Hawk (GB)

**56.5 Nagy Norbert** (26,2-1) (Piros-fehér kockák, fehér ujjak, piros-fehér sapka)

**3 sk Norse Dancer (IRE) - Snow Squaw (GB) / Excelebration (IRE)** **Maronka Gábor** **Istálló: JURKIC - SPORT**

Startbox: 8 Élet stat.: 5, 2-1, 781000 Ft 2022: 4, 1-1, 426000 Ft 2021: 1, 1-0, 355000 Ft Tenyésztő: Littleton Stud 107

| | | | | | | | | | | | | |
|---|---|---|---|---|---|---|---|---|---|---|---|---|
| 2022.06.19 | **1/10** | **60** | 1600 | Kincsem Park | (3.0) | IV. kat. | Nagy Norbert | 57.0 | 1:35.9 | 60 | (fej) | Snow Hawk-London-Aristotales |
| 2022.06.12 | **6/7** | **46.5** | 1200 | Kincsem Park | (j) | IV. kat. | Nagy Norbert | 57.0 | 1:11.9 | 59.5 | (12) | Airburst-Zvarovska-Maxson Hill |
| 2022.05.08 | **13/13** | **42.5** | 1600 | Kincsem Park | (3.0) | Gd-3 | Nagy Norbert | 58.0 | 1:35.1 | 67.5 | (25) | Dariya-Touchdown Pass-Felicita Girl |
| 2022.03.27 | **4/6** | **53.5** | 1600 | Kincsem Park | (j) | IV. kat. | Nagy Norbert | 58.5 | 1:41.8 | 57 | (5.5) | Rémkirály-Maxim-Saidin |
| 2021.11.28 | **1/11** | **60** | 1600 | Kincsem Park | (j) | IV. kat. | Nagy Norbert | 57.5 | 1:42.4 | 60 | (8) | Snow Hawk-Crix Crax-Tiger Lily |

## 8 Meghívó

**56.0 Suták Csenge** (76,10-24) (Fekete, "fehér ló", fekete sapka)

**3 sm Akaba (GER) - Megnyerő / Steady As A Rock (FR)** **Csupor Ferenc** **Istálló: FELTEFE**

Startbox: 1 Élet stat.: 7, 1-3, 536500 Ft 2022: 6, 1-3, 536500 Ft 2021: 1, 0-0, 0 Ft Tenyésztő: Bábolna Nemzeti Ménesbirtok 115

| | | | | | | | | | | | | |
|---|---|---|---|---|---|---|---|---|---|---|---|---|
| 2022.06.26 | **1/5** | **50.5** | 1600 | Kincsem Park | (j) | V. kat. | Suták Csenge | 61.0 | 1:42.4 | 50.5 | (1) | Meghívó-Narangba-Stoneheart |
| 2022.06.12 | **2/6** | **47** | 1600 | Kincsem Park | (j) | IV. o. | Suták Csenge | 54.5 | 1:41.7 | 57 | (4) | Dorka Sts-Meghívó-My Little Zazou |
| 2022.05.22 | **7/12** | **50** | 1800 | Kincsem Park | (3.0) | V. kat. | Suták Csenge | 61.0 | 1:50.8 | 59.5 | (9) | Agreement-Masamód-Angel Secret |
| 2022.05.08 | **4/13** | **46.5** | 2000 | Kincsem Park | (j) | IV. o. | Suták Csenge | 54.0 | 2:09.8 | 59 | (5) | Patient Man-Mishie Bel-Mystic Lady |
| 2022.04.10 | **3/8** | **47** | 1900 | Kincsem Park | (j) | V. kat. | Suták Csenge | 60.0 | 2:01.2 | 59.5 | (13) | Suhanó Üstökös-Aristotales-Meghívó |

**Tiltott gyümölcs 0.5 kg, Snow Hawk (GB) 0.5 kg túlsúllyal indul. Fogadási típusok: Tét, Hely, Befutó, Hármasbefutó**

Arhimed erősebbek között formát futva sem élt meg, most megint könnyebb dolga lesz. Draco múlt héten nem ment jól, erősebb kézben korrigálhat. Tiltott gyümölcs kezd belelendülni, helyre megint jó lehet. Rosa Dartle idehaza és Pozsonyban is remek versenyeket futott, megérett a győzelemre. Bramastra a megbízhatóság mintaképe, ő is nagyon esedékes már. Impression korábbi tudása alapján klasszist képvisel, beállítása is kedvező, amennyiben rá tud tenni idei két formájára, megnyerheti a futamot. Snow Hawk ismét magára talált, ha maradt még benne egy kis tartalék, akár rá is duplázhat. Meghívó nyerés után érkezik, további javulással számíthat.

**Véleményünk: Impression (6) – Rosa Dartle (4) – Arhimed (1) – Bramastra (5)**

A jackpot összegével a fogadásszervező az adott játékban képzett nyereményalapot megnöveli.
A jackpot összegével megemelt nyereményalap a nyertes fogadók között kerül felosztásra oly módon, hogy azt a kihirdetett és kifizetett nyeremény osztalék együttesen tartalmazza.

# GALOPP

**100.000 Ft jackpot Tétre**

2022.08.07 **V. FUTAM**

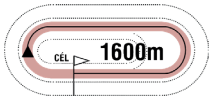


**16:00**

(149)

Pálya: **11 - Kincsem Park**
A futam neve: **NÉMETH FERENC EMLÉKKUPA IV. FUTAMA HENDIKEP** (IV.o.)**(szintetikus pálya)**
Összdíjazás: **640000 Ft** (320000, 128000, 96000, 64000, 32000)
Egyéb információ: **Magyarországi Angol Telivér Futtatók Egyesületének tiszteletdíja az első három helyezett lovasnak.**

## 1 London — 67.5 Takács E. Cseperke am. (3.5) (2,0-1) (Neonzöld, fekete csillag, fekete ujjak és sapka)

**3 sm Anabaa Blue (GB) - Lone Cat (FR) / One Cool Cat (USA)** — **Stanislav Georgiev** — **Istálló: BONNE CHANCE**

Startbox: 2 — Élet stat.: 5, 1-4, 690500 Ft — 2022: 5, 1-4, 690500 Ft — 2021: 0, 0-0, 0 Ft — Tenyésztő: Bábolna Nemzeti Ménesbirtok — 130

| | | | | | | | | | | | | |
|---|---|---|---|---|---|---|---|---|---|---|---|---|
| 2022.07.24 | **3/8** | **55** | 2000 | Kincsem Park | (3.3) | IV. o. | Takács E. Cseperke am. | 63.0 | 2:04.6 | 56.5 | (6.5) | Meglepetés-Angel Secret-London |
| 2022.06.19 | **2/10** | **60** | 1600 | Kincsem Park | (3.0) | IV. kat. | Stanislav Georgiev | 57.5 | 1:35.9 | 60 | (fej) | Snow Hawk-London-Aristotales |
| 2022.05.08 | **2/12** | **60** | 1400 | Kincsem Park | (j) | III. o. | Stanislav Georgiev | 58.0 | 1:28.3 | 61 | (0.75) | Surprise of Devil-London-Brownie |
| 2022.04.24 | **5/8** | **52** | 1600 | Kincsem Park | (j) | IV. kat. | Michal Demo | 55.5 | 1:41.6 | 66 | (16) | Next Page-Qba Libre-Chin Chin |
| 2022.04.03 | **1/12** | **54.5** | 1400 | Kincsem Park | (j) | V. kat. | Stanislav Georgiev | 62.0 | 1:28.8 | 54.5 | (3) | London-Szumátra-Azzurro |

## 2 Expect No Mercy (FR) * — 65.0 Kiss Renáta am. (3.5) (6,1-1) (Zöld, fehér csíkok, narancssárga sapka)

**5 szher Tin Horse (IRE) - Al Wasil (IRE) / New Approach (IRE)** — **Kiss József** — **Istálló: 3 P i.**

Startbox: 6 — Élet stat.: 12, 4-4, 1418000 Ft — 2022: 3, 1-0, 320000 Ft — 2021: 5, 0-3, 216000 Ft — Tenyésztő: Heboyan Artin — 81

| | | | | | | | | | | | | |
|---|---|---|---|---|---|---|---|---|---|---|---|---|
| 2022.05.29 | **15/15** | **33** | 1600 | Kincsem Park | (3.0) | III. o. | Kiss Renáta am. | 57.5 | 1:36.2 | 58 | (20) | Heebie Jeebies-Brownie-Cirmi Sts |
| 2022.05.08 | **11/12** | **45** | 1400 | Kincsem Park | (j) | III. o. | Kiss Renáta am. | 58.0 | 1:28.3 | 61 | (9.5) | Surprise of Devil-London-Brownie |
| 2022.04.24 | **1/6** | **47** | 1400 | Kincsem Park | (j) | IV. o. | Kiss Renáta am. | 58.0 | 1:31.0 | 47 | (2.5) | Expect No Mercy-Star Red Dwarf-My Little Zazou |
| 2021.11.21 | **4/6** | **47** | 1600 | Kincsem Park | (j) | III. o. | Mocsinka Vivien | 55.0 | 1:41.5 | 56.5 | (7) | Draco-Power Dose-Liebeskind |
| 2021.11.07 | **7/9** | **47** | 1400 | Kincsem Park | (j) | IV. o. | Jirí Palík | 63.0 | 1:28.1 | 52 | (6.5) | Gerappa Sts-Meglepetés-Xman |

## 3 Megintő * — 64.5 Kovács Fanni am. (3.5) (2,0-0) (Fekete, "fehér ló", fekete sapka)

**3 pk Anabaa Blue (GB) - Megkapó / The Bogberry (USA)** — **Csupor Ferenc** — **Istálló: FELTEFE**

Startbox: 5 — Élet stat.: 7, 1-2, 384500 Ft — 2022: 4, 1-0, 260000 Ft — 2021: 3, 0-2, 124500 Ft — Tenyésztő: Bábolna Nemzeti Ménesbirtok — 72

| | | | | | | | | | | | | |
|---|---|---|---|---|---|---|---|---|---|---|---|---|
| 2022.05.22 | **6/9** | **55.5** | 1600 | Kincsem Park | (j) | IV. o. | Suták Csenge | 64.5 | 1:42.9 | 56.5 | (5) | Ghost Sts-Lancaster Dream-Whisky Girl |
| 2022.05.08 | **11/13** | **51** | 1600 | Kincsem Park | (3.0) | Gd-3 | Panyi Mátyás | 58.0 | 1:35.1 | 67.5 | (16) | Dariya-Touchdown Pass-Felicita Girl |
| 2022.04.17 | **6/7** | **-** | 1900 | Kincsem Park | (j) | III. o. | Jirí Palík | 58.5 | 2:01.9 | 66.5 | (24) | Saidin-Maxim-Mystic Lady |
| 2022.03.27 | **1/6** | **56.5** | 1600 | Kincsem Park | (j) | V. o. | Jirí Palík | 64.0 | 1:43.0 | 56.5 | (2.5) | Megintő-Tulsa-Irdatlan |
| 2021.10.03 | **8/8** | **36.5** | 1600 | Kincsem Park | (4.2) | IV. kat. | Bakos Gábor | 56.5 | 1:38.0 | 57 | (18) | Saidin-Masamód-Mishie Bel |

## 4 Botaniste (GER) — 63.0 Koricsánszky Virág am. (3.5) (13,1-3) (Zöld, fekete váll, zöld sapka)

**7 pher Planteur (IRE) - Bella Monica (GER) / Big Shuffle (USA)** — **Jozef Roszival** — **Istálló: Kolozsi Ranch**

Startbox: 3 — Élet stat.: 43, 3-21, 2188000 Ft — 2022: 5, 0-3, 168000 Ft — 2021: 11, 1-7, 787500 Ft — Tenyésztő: Gestüt Westerberg — 122

| | | | | | | | | | | | | |
|---|---|---|---|---|---|---|---|---|---|---|---|---|
| 2022.07.03 | **9/10** | **42** | 1200 | Kincsem Park | (3.5) | IV. o. | Emilie Finckenhagen am. | 65.0 | 1:10.6 | 52 | (11) | Brownie-Admirable Louvre-Night'n Gale |
| 2022.06.12 | **5/7** | **48** | 1200 | Kincsem Park | (j) | IV. kat. | Kovács Milán | 59.0 | 1:11.9 | 59.5 | (7.5) | Airburst-Zvarovska-Maxson Hill |
| 2022.05.15 | **6/11** | **48** | 1100 | Kincsem Park | (3.0) | IV. o. | Kovács Milán | 65.0 | 1:04.3 | 51 | (4.5) | Római Lány-Run Ripli Forward-Lavalon |
| 2022.04.17 | **3/8** | **54.5** | 1200 | Kincsem Park | (j) | V. kat. | ifj. Kozma István | 62.0 | 1:13.9 | 58 | (5.5) | Zenrikó-Rispetta-Botaniste |
| 2022.04.03 | **4/5** | **52** | 1400 | Kincsem Park | (j) | V. kat. | Kovács Milán | 60.0 | 1:28.0 | 63.5 | (9) | Next Page-Jumeirah Beach-Zenrikó |

## 5 Stamina (GER) — 59.0 Éles Virág am. (3.5) (4,3-0) (Zöld, fekete váll. és piros sapka)

**3 sk Liquido (GER) - Seefluh (GER) / Orpen (USA)** — **Jozef Roszival** — **Istálló: Kolozsi Ranch**

Startbox: 1 — Élet stat.: 6, 1-3, 421500 Ft — 2022: 5, 1-3, 421500 Ft — 2021: 1, 0-0, 0 Ft — Tenyésztő: Gestüt Lindenhof — 121

| | | | | | | | | | | | | |
|---|---|---|---|---|---|---|---|---|---|---|---|---|
| 2022.07.03 | **8/10** | **53** | 2200 | Kincsem Park | (3.5) | Elit kat. | Bakos Gábor | 56.5 | 2:22.3 | 68 | (12) | Dariya-Senorita Rapido-Alkhansa |
| 2022.06.19 | **1/6** | **45.5** | 1600 | Kincsem Park | (j) | V/b. | Éles Virág am. | 61.5 | 1:44.4 | 45.5 | (1.5) | Stamina-Acer-Sudoku |
| 2022.05.08 | **5/13** | **39.5** | 2000 | Kincsem Park | (j) | IV. o. | Koricsánszky Virág am. | 48.0 | 2:09.8 | 59 | (6.5) | Patient Man-Mishie Bel-Mystic Lady |
| 2022.04.17 | **5/5** | **29** | 1400 | Kincsem Park | (j) | I. kat. | ifj. Kozma István | 56.0 | 1:27.5 | 61 | (30) | Cry of Joy-Éjkirály-Lavalon |
| 2022.03.27 | **3/8** | **46.5** | 1900 | Kincsem Park | (j) | V. kat. | Jaroslav Línek | 59.0 | 2:03.5 | 53.5 | (6) | Elenium Sts-Juharliget-Stamina |

## 6 Bergspitze (GER) — 53.5 Fézer Ramóna (3.5) (11,1-3) (Kék, fehér csillagok, kék sapka)

**3 pk Tai Chi (GER) - Belinga GER) / Tannenkönig (IRE)** — **Fézer Róbert** — **Istálló: RRD Training & Racing**

Startbox: 4 — Élet stat.: 9, 1-4, 465500 Ft — 2022: 8, 1-4, 465500 Ft — 2021: 1, 0-0, 0 Ft — Tenyésztő: Uwe Hagemann — 133

| | | | | | | | | | | | | |
|---|---|---|---|---|---|---|---|---|---|---|---|---|
| 2022.07.24 | **1/6** | **40** | 1400 | Kincsem Park | (j) | V. o. | Fézer Ramóna | 50.0 | 1:30.0 | 40 | (2.5) | Bergspitze-Szurya-Sprinter |
| 2022.07.03 | **11/11** | **-** | 2000 | Kincsem Park | (j) | V. o. | Fézer Ramóna | 50.0 | 2:11.3 | 48 | (28) | Cosima-Buraq Prince-Bryan |
| 2022.06.04 | **3/8** | **37.5** | 1600 | Kincsem Park | (j) | V. o. | Benedek Zoltán | 52.0 | 1:42.8 | 41 | | Rain Man-Stoneheart-Bergspitze |
| 2022.05.29 | **6/7** | **34.5** | 2200 | Kincsem Park | (j) | V. o. | Fézer Ramóna | 50.5 | 2:26.6 | 54 | (6) | Mishie Bel-Bryan-Szumátra |
| 2022.05.15 | **4/9** | **34** | 2000 | Kincsem Park | (j) | V/b. | Fézer Ramóna | 55.0 | 2:12.4 | 37 | (2.5) | Rain Man-Tempó-Fleeting Vision |

**Stamina (GER) 0.5 kg túlsúllyal indul. Fogadási típusok: Tét, Hely, Befutó, Hármasbefutó**
**Figyelem, ebben a futamban a Totalizatőr két HELY osztalékot fizet!**

London új lovasával sem ment rosszul, a rövidebb táv előnyre válhat, nyerő esély. Expect No Mercy jól kezdte a szezont, állandó topjával felszaladhat a frontba. Megintő formában van, amennyiben kezdővel ismételni tud, még a győzelme is elképzelhető. Botaniste utoljára lemaradt, előtte mindig lehetett rá számítani, a dobogóra reális esélye mutatkozik. Stamina jelenlegi lovasával győzni tudott, majd erősebbek között sokat javult, komoly figyelmet érdemel. Bergspitze biztosan ért haza, a látottak alapján maradhatott még benne annyi, hogy most is döntőbe érjen.

**Véleményünk: London (1) – Stamina (5) – Botaniste (4)**

A jackpot összegével a fogadásszervező az adott játékban képzett nyereményalapot megnöveli.
A jackpot összegével megemelt nyereményalap a nyertes fogadók között kerül felosztásra oly módon, hogy azt a kihirdetett és kifizetett nyeremény osztalék együttesen tartalmazza.

# GALOPP

**100.000 Ft jackpot Hármasbefutóra**

2022.08.07 **VI. FUTAM**

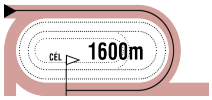


**16:30**

(150)

Pálya: **11 - Kincsem Park**
A futam neve: **BÉRCZY KÁROLY EMLÉKVERSENY** (I. kat.)
Összdíjazás: **1400000 Ft** (700000, 280000, 210000, 140000, 70000)
Egyéb információ: **Nagy Lovas Áruház tiszteletdíja a legjobban előkészített ló lóápolójának.**
**Baileys Horse Feeds Hungary tiszteletdíja a legjobban előkészített ló idomárjának.**

## 1 Envious (GB)

**60.5 Kelemen Zénó** (53,2-13) (Piros, fehér kockák, zöld ujjak, piros sapka)

**4 pk Mayson (GB) - Kaminari (IRE) / Sea The Stars (IRE)** — **Berghoffer Szandra** — **Istálló: Salty and Sweet i.**

Startbox: 3 — Élet stat.: 13, 2-9, 4616500 Ft — 2022: 4, 1-3, 1288000 Ft — 2021: 8, 1-5, 3228000 Ft — Tenyésztő: Mr Tareq al Mazeedi — 125

| | | | | | | | | | | | | |
|---|---|---|---|---|---|---|---|---|---|---|---|---|
| 2022.07.03 | **3/6** | **54** | 2800 | Kincsem Park | (3.5) | Elit kat. | Jirí Palík | 59.5 | 2:53.8 | 73 | (19) | Avoiding Water-Calabrese-Envious |
| 2022.06.04 | **1/11** | **66** | 1800 | Kincsem Park | (3.0) | Elit kat. | Jirí Palík | 62.0 | 1:50.9 | 66 | (1) | Envious-Rosa Dartle-Princess Emin |
| 2022.05.08 | **4/8** | **65.5** | 2200 | Kincsem Park | (3.0) | Elit kat. | Jirí Palík | 56.5 | 2:14.2 | 73 | (4.5) | Avoiding Water-Copadelmundo-Sword of Lucky |
| 2022.04.10 | **4/8** | **61** | 1600 | Kincsem Park | (j) | II. o. | Ördög Alen | 61.0 | 1:40.6 | 60 | (2.5) | Felicita Girl-Wasmy-Bramastra |
| 2021.10.10 | **4/8** | **62.5** | 2800 | Kincsem Park | (5.4) | Gd-2 | Jirí Palík | 56.5 | 3:00.6 | 73.5 | (9.5) | Copadelmundo-Eggi's Choice-Shifting of Stukko |

## 2 Szokatlan *

**58.0 Kolumbán Örs** (60,13-13) (Sötétkék)

**4 pm Makaam (USA) - Szonáta (GB) / Haafhd (GB)** — **Dejan Davidovic** — **Istálló: Telivér Farm i.**

Startbox: 1 — Élet stat.: 14, 5-7, 2974000 Ft — 2022: 5, 1-2, 750000 Ft — 2021: 7, 4-3, 2056500 Ft — Tenyésztő: Bácsalmási Agráripari Zrt. — 132

| | | | | | | | | | | | | |
|---|---|---|---|---|---|---|---|---|---|---|---|---|
| 2022.07.24 | **2/5** | **62.5** | 1400 | Kincsem Park | (3.3) | I. o. | Ördög Alen | 60.5 | 1:23.4 | 59 | (1.5) | Cenzor-Szokatlan-Oba Hara |
| 2022.07.03 | **10/14** | **61.5** | 1200 | Kincsem Park | (3.5) | I. kat. | Kolumbán Örs | 59.0 | 1:08.2 | 76.5 | (10) | Mágnás Miska-El Prado's Joy-Blazing Comet |
| 2022.06.12 | **4/6** | **57.5** | 1400 | Kincsem Park | (3.0) | Elit o. | ifj. Kozma István | 55.0 | 1:22.3 | 63.5 | (6.5) | Catch Me-Ocasio Cortez-Mr Penny |
| 2022.05.22 | **1/11** | **62.5** | 1400 | Kincsem Park | (3.0) | II. o. | Nagy Tamás | 61.0 | 1:22.9 | 62.5 | (0.5) | Szokatlan-Rosa Dartle-Orhan |
| 2022.05.08 | **9/12** | **54** | 1400 | Kincsem Park | (j) | III. o. | Sándor Péter | 64.5 | 1:28.3 | 61 | (7) | Surprise of Devil-London-Brownie |

## 3 Levendula (IRE)

**57.5 Nagy Tamás** (82,8-24) (Égszínkék)

**6 pk Camacho (GB) - Lovesome (GB) / Kheleyf (USA)** — **Kreka István** — **Istálló: Viola i.**

Startbox: 2 — Élet stat.: 26, 9-12, 6973500 Ft — 2022: 3, 0-2, 1205000 Ft — 2021: 9, 3-4, 3124000 Ft — Tenyésztő: John Curley — 124

| | | | | | | | | | | | | |
|---|---|---|---|---|---|---|---|---|---|---|---|---|
| 2022.07.03 | **5/9** | **69** | 1600 | Kincsem Park | (3.5) | Elit kat. | Gönczi Rebeka | 59.5 | 1:34.7 | 74.5 | (3) | Eggi's Choice-Ocasio Cortez-Light Blue Sky |
| 2022.06.04 | **3/13** | **70** | 1800 | Kincsem Park | (3.0) | Gd-1 | Gönczi Rebeka | 60.5 | 1:48.6 | 76.5 | (5) | Sambo-Eggi's Choice-Levendula |
| 2022.05.08 | **6/9** | **62.5** | 1600 | Kincsem Park | (3.0) | Gd-2 | Mark Enright | 58.5 | 1:34.2 | 73.5 | (7) | Eggi's Choice-Simply The Best-Light Blue Sky |
| 2021.10.31 | **1/6** | **69.5** | 1800 | Kincsem Park | (3.4) | Elit kat. | Gönczi Rebeka | 56.5 | 1:52.4 | 69.5 | (0.5) | Levendula-Streif-Light Blue Sky |
| 2021.10.10 | **3/6** | **69** | 1400 | Kincsem Park | (5.4) | Gd-3 | Gönczi Rebeka | 61.0 | 1:24.9 | 70.5 | (2.5) | Ocasio Cortez-Vain Hope-Levendula |

## 4 Ocasio Cortez (IRE)

**57.5 Stanislav Georgiev** (55,17-17) (Narancssárga, sötétzöld sapka)

**5 szk Gutaifan (IRE) - Novel Fun (IRE) / Noverre (USA)** — **Stanislav Georgiev** — **Istálló: SEVAR i.**

Startbox: 6 — Élet stat.: 11, 3-8, 4175000 Ft — 2022: 4, 0-4, 1220000 Ft — 2021: 7, 3-4, 2955000 Ft — Tenyésztő: McEnery Paul — 124

| | | | | | | | | | | | | |
|---|---|---|---|---|---|---|---|---|---|---|---|---|
| 2022.07.03 | **2/9** | **70.5** | 1600 | Kincsem Park | (3.5) | Elit kat. | Tomas Lukásek | 59.5 | 1:34.7 | 74.5 | (1.25) | Eggi's Choice-Ocasio Cortez-Light Blue Sky |
| 2022.06.12 | **2/6** | **70.5** | 1400 | Kincsem Park | (3.0) | Elit o. | Stanislav Georgiev | 63.0 | 1:22.3 | 63.5 | (1.75) | Catch Me-Ocasio Cortez-Mr Penny |
| 2022.05.22 | **2/5** | **70.5** | 1400 | Kincsem Park | (3.0) | I. kat. | Stanislav Georgiev | 61.5 | 1:21.1 | 72.5 | (rnyak.) | Báthory-Ocasio Cortez-Bellissima Mia |
| 2022.04.17 | **2/6** | **67.5** | 1400 | Kincsem Park | (j) | Gd-3 | Jaroslav Línek | 60.0 | 1:25.1 | 75.5 | (7) | Blazing Comet-Ocasio Cortez-Simply The Best |
| 2021.11.28 | **1/6** | **72.5** | 1600 | Kincsem Park | (j) | Elit o. | Stanislav Georgiev | 66.0 | 1:39.6 | 72.5 | (4) | Ocasio Cortez-Wasmy-Szokatlan |

## 5 Next Page (IRE)

**56.5 Gönczi Rebeka** (44,10-12) (Zöld, piros keresztszalag, fehér sapka)

**4 pk Epaulette (AUS) - Next Door (IRE) / Elusive City (USA)** — **Paizs Gábor** — **Istálló: Nagyberek i.**

Startbox: 4 — Élet stat.: 12, 4-5, 1967000 Ft — 2022: 4, 2-1, 770000 Ft — 2021: 7, 2-3, 1130000 Ft — Tenyésztő: Oghill House Stud — 124

| | | | | | | | | | | | | |
|---|---|---|---|---|---|---|---|---|---|---|---|---|
| 2022.07.03 | **7/9** | **66.5** | 1600 | Kincsem Park | (3.5) | Elit kat. | Paizs Gábor | 58.0 | 1:34.7 | 74.5 | (3.5) | Eggi's Choice-Ocasio Cortez-Light Blue Sky |
| 2022.05.08 | **5/9** | **62** | 1600 | Kincsem Park | (3.0) | Gd-2 | Gönczi Rebeka | 57.5 | 1:34.2 | 73.5 | (7) | Eggi's Choice-Simply The Best-Light Blue Sky |
| 2022.04.24 | **1/8** | **66** | 1600 | Kincsem Park | (j) | IV. kat. | Gönczi Rebeka | 61.0 | 1:41.6 | 66 | (4) | Next Page-Qba Libre-Chin Chin |
| 2022.04.03 | **1/5** | **63.5** | 1400 | Kincsem Park | (j) | V. kat. | Gönczi Rebeka | 62.5 | 1:28.0 | 63.5 | (3) | Next Page-Jumeirah Beach-Zenrikó |
| 2021.11.14 | **1/8** | **62.5** | 1600 | Kincsem Park | (j) | V. kat. | Gönczi Rebeka | 60.5 | 1:41.2 | 62.5 | (4) | Next Page-Katchanka-Bramastra |

## 6 Tulsa (FR)

**53.0 Suták Csenge** (76,10-24) (Sárga-zöld, sárga ujjak, zöld gallér, zöld sapka)

**3 sk The Grey Gatsby (IRE) - Tarawa (FR) / Green Tune (USA)** — **Csupor Ferenc** — **Istálló: Tatai i.**

Startbox: 5 — Élet stat.: 10, 1-5, 772000 Ft — 2022: 7, 1-4, 638500 Ft — 2021: 3, 0-1, 133500 Ft — Tenyésztő: Haras De Beauvoir — 143

| | | | | | | | | | | | | |
|---|---|---|---|---|---|---|---|---|---|---|---|---|
| 2022.07.31 | **5/9** | **55** | 1600 | Kincsem Park | (j) | III. o. | Pap Gabriella | 60.0 | 1:40.8 | 66 | (10) | Different Illusion-Liebeskind-Patient Man |
| 2022.06.26 | **2/8** | **60.5** | 1600 | Kincsem Park | (j) | III. o. | Suták Csenge | 59.5 | 1:41.0 | 61.5 | (0.75) | Xinoníma-Tulsa-Aloiv Aivilo |
| 2022.06.12 | **7/9** | **54.5** | 2000 | Kincsem Park | (3.0) | III. o. | Suták Csenge | 62.0 | 2:06.5 | 58 | (8) | Éjkirály-Insterburg-Mishie Bel |
| 2022.05.22 | **3/8** | **60.5** | 1600 | Kincsem Park | (j) | V. kat. | Suták Csenge | 56.0 | 1:41.0 | 59.5 | (2.5) | Dame Shelby-Qba Libre-Tulsa |
| 2022.05.08 | **9/13** | **54** | 1600 | Kincsem Park | (3.0) | Gd-3 | Suták Csenge | 58.0 | 1:35.1 | 67.5 | (13) | Dariya-Touchdown Pass-Felicita Girl |

**Tulsa (FR) 1.0 kg túlsúllyal indul. Fogadási típusok: Tét, Hely, Befutó, Hármasbefutó**
**Figyelem, ebben a futamban a Totalizatőr két HELY osztalékot fizet!**

Envious extra hosszú távon is jól ment, most új kézben indul, topjával megint fizethetnek rá. Szokatlan tudja legjobbját, de ide annál valamivel többre lesz szüksége. Levendula továbbra is remek formában van, a futam egyik favoritja lehet. Ocasio Cortez mind a négy idei versenyében a második helyen végzett, ezúttal már győzhet. Next Page a Buccaneer Díjban is nagyon közel volt, küzdhet a dobogós helyekért. Tulsa megszokott lovasával formát futhat, ami egy kisebb helydíjhoz segítheti.

**Véleményünk: Ocasio Cortez (4) – Levendula (3) – Next Page (5)**

2022.08.07 **VII. FUTAM**

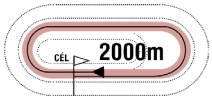


**17:00**

(151)

Pálya: **11 - Kincsem Park**
A futam neve: **PESTI NAPLÓ HENDIKEP** (V.o.) **(szintetikus pálya)**
Összdíjazás: **520000 Ft** (260000, 104000, 78000, 52000, 26000)
Egyéb információ: **Skála: - 1.5**

## 1 Cosima (GER) — 66.5 Kovács Milán (2.5) (36,3-7) — (Zöld, rózsaszín csillag, zöld-rózsaszín csillagos sapka)

**3 sk Isfahan (GER) - Chalkidikis Elpida (GER) / Mamool (IRE)** — **Zaláné Nyulasi Fruzsina** — **Istálló: CANTEL RACING**

Startbox: 1 — Élet stat.: 9, 1-5, 534500 Ft — 2022: 6, 1-3, 428000 Ft — 2021: 3, 0-2, 106500 Ft — Tenyésztő: Holger Faust — 130

| | | | | | | | | | | | | |
|---|---|---|---|---|---|---|---|---|---|---|---|---|
| 2022.07.24 | **6/8** | **42** | 2000 | Kincsem Park | (3.3) | IV. o. | Nagy Tamás | 61.5 | 2:04.6 | 56.5 | (16) | Meglepetés-Angel Secret-London |
| 2022.07.03 | **1/11** | **48** | 2000 | Kincsem Park | (j) | V. o. | Nagy Tamás | 58.0 | 2:11.3 | 48 | (6) | Cosima-Buraq Prince-Bryan |
| 2022.06.12 | **5/6** | **38** | 1600 | Kincsem Park | (j) | IV. o. | Nagy Tamás | 52.0 | 1:41.7 | 57 | (11) | Dorka Sts-Meghívó-My Little Zazou |
| 2022.05.22 | **5/9** | **44.5** | 1600 | Kincsem Park | (j) | IV. o. | Nagy Tamás | 52.0 | 1:42.9 | 56.5 | (3.5) | Ghost Sts-Lancaster Dream-Whisky Girl |
| 2022.05.08 | **9/13** | **37** | 2000 | Kincsem Park | (j) | IV. o. | Mocsinka Vivien | 51.5 | 2:09.8 | 59 | (12) | Patient Man-Mishie Bel-Mystic Lady |

## 2 Morning Fire (GER) — 63.0 Ördög Alen (3.5) (48,4-13) — (Pink, kék szalag, kék gyűrűs ujjak, p.-k. s.)

**3 pm Feuerblitz (GER) - Mazillera (GER) / Anzillero (GER)** — **Zaláné Nyulasi Fruzsina** — **Istálló: Kósa Bernadett úrhölgy lova**

Startbox: 3 — Élet stat.: 4, 0-3, 228000 Ft — 2022: 3, 0-2, 157000 Ft — 2021: 1, 0-1, 71000 Ft — Tenyésztő: Gestüt Erlenhof, Germany — 64

| | | | | | | | | | | | | |
|---|---|---|---|---|---|---|---|---|---|---|---|---|
| 2022.05.15 | **2/10** | **46.5** | 1600 | Kincsem Park | (j) | V. o. | Ördög Alen | 60.5 | 1:43.6 | 46 | (0.5) | Barbarian Blue-Morning Fire-Flower of Paradise |
| 2022.04.24 | **9/13** | **32** | 1600 | Kincsem Park | (j) | V. kat. | Nagy Tamás | 61.0 | 1:44.1 | 53 | (21) | Sorento-Masamód-Katalena |
| 2022.03.20 | **4/11** | **52.5** | 1400 | Kincsem Park | (j) | V. kat. | Nagy Tamás | 57.5 | 1:28.4 | 61.5 | (11) | Airburst-Aristotales-Touchdown Pass |
| 2021.10.31 | **4/13** | **51** | 1600 | Kincsem Park | (3.4) | IV. kat. | Nagy Tamás | 58.0 | 1:43.4 | 54 | (4.5) | Dancing Storm-Perszeusz RT-Fortuna Twister |

## 3 Katalena (GB) — 61.5 Gönczi Rebeka (44,10-12) — (Zöld, fehér pettyek, piros sapka)

**3 pk Mastercraftsman (IRE) - Katalea (GB) / Mr. Greeley (USA)** — **Paizs Gábor** — **Istálló: dr. Ecsedi Leticia úrhölgy lova**

Startbox: 4 — Élet stat.: 2, 0-2, 159000 Ft — 2022: 2, 0-2, 159000 Ft — 2021: 4, 0-0, 720000 Ft — Tenyésztő: Litex Commerce — 50

| | | | | | | | | | | | | |
|---|---|---|---|---|---|---|---|---|---|---|---|---|
| 2022.04.24 | **3/13** | **49.5** | 1600 | Kincsem Park | (j) | V. kat. | Gönczi Rebeka | 59.5 | 1:44.1 | 53 | (2) | Sorento-Masamód-Katalena |
| 2022.04.10 | **3/9** | **46.5** | 1600 | Kincsem Park | (j) | V. kat. | Gönczi Rebeka | 59.5 | 1:41.2 | 54 | (5.5) | Patient Man-Barbarian Blue-Katalena |
| 2021.10.27 | **10/13** | **-** | 1600 | Chantilly | | | Sean P. Byrne | 56.0 | 1:38.5 | - | (8) | Stormania-Iken-Tarasha |
| 2021.10.12 | **8/9** | **-** | 1600 | Saint-Cloud | (3,5) | | Marie Velon | 56.0 | 1:46.3 | - | (14) | Dalakhova-Baileys Belle Star-La Baroche |
| 2021.09.26 | **5/6** | **-** | 1500 | Köln | | L | Michael Cadeddu | 56.0 | 1:32.7 | - | (9) | Txope-Enjoy The Dream-La Estrellita |

## 4 Bryan — 59.0 Májer Cintia am. (1.5) (14,1-2) — (Sötétkék-fehér kockák, sötétkék ujjak és sapka)

**7 stpher Ryan (IRE) - Búzamező (GB) / Benny The Dip (USA)** — **Suták János** — **Istálló: Nomád i.**

Startbox: 2 — Élet stat.: 47, 6-28, 3088000 Ft — 2022: 7, 1-6, 696000 Ft — 2021: 12, 1-8, 748000 Ft — Tenyésztő: Molnár Ferenc, Verőce — 135

| | | | | | | | | | | | | |
|---|---|---|---|---|---|---|---|---|---|---|---|---|
| 2022.07.24 | **1/12** | **36** | 1600 | Kincsem Park | (j) | V/b. | Suták Csenge | 62.5 | 1:45.0 | 36 | (1) | Bryan-Acer-Girl At Work |
| 2022.07.03 | **3/11** | **33.5** | 2000 | Kincsem Park | (j) | V. o. | Suták Csenge | 55.5 | 2:11.3 | 48 | (6) | Cosima-Buraq Prince-Bryan |
| 2022.06.12 | **2/8** | **35.5** | 2000 | Kincsem Park | (j) | V/b. | Suták Csenge | 62.5 | 2:10.2 | 37 | (8) | Fleeting Vision-Bryan-Buraq Prince |
| 2022.05.29 | **2/7** | **35.5** | 2200 | Kincsem Park | (j) | V. o. | Májer Cintia am. | 56.0 | 2:26.6 | 54 | (1) | Mishie Bel-Bryan-Szumátra |
| 2022.05.22 | **4/6** | **29.5** | 1600 | Kincsem Park | (j) | V/b. | Májer Cintia am. | 62.0 | 1:45.8 | 20.5 | (6) | Criminális-Grangarde-Mazsorett |

## 5 Préri Lady * — 58.5 Suták Csenge (76,10-24) — (Fekete, piros szegély és sapka)

**3 pk Anabaa Blue (GB) - Pray From Heaven (IRE) / Shirocco (GER)** — **Tormási Gyula** — **Istálló: Pikk Dáma i.**

Startbox: 6 — Élet stat.: 10, 0-6, 407500 Ft — 2022: 5, 0-3, 142000 Ft — 2021: 5, 0-3, 265500 Ft — Tenyésztő: Bábolna Nemzeti Ménesbirtok — 136

| | | | | | | | | | | | | |
|---|---|---|---|---|---|---|---|---|---|---|---|---|
| 2022.07.24 | **4/9** | **44.5** | 2000 | Kincsem Park | (3.3) | IV. o. | Suták Csenge | 54.5 | 2:06.4 | 53 | (6.5) | Thunderstone-Vendy Mast-Rain Man |
| 2022.07.03 | **10/10** | **49.5** | 2200 | Kincsem Park | (3.5) | Elit kat. | Suták Csenge | 55.0 | 2:22.3 | 68 | (13) | Dariya-Senorita Rapido-Alkhansa |
| 2022.05.29 | **5/7** | **40** | 2200 | Kincsem Park | (j) | V. o. | Ördög Alen | 55.5 | 2:26.6 | 54 | (5.5) | Mishie Bel-Bryan-Szumátra |
| 2022.05.15 | **7/10** | **38.5** | 1600 | Kincsem Park | (j) | V. o. | Kelemen Zénó | 59.0 | 1:43.6 | 46 | (6.5) | Barbarian Blue-Morning Fire-Flower of Paradise |
| 2022.04.24 | **4/6** | **35.5** | 1600 | Kincsem Park | (j) | V. o. | Kelemen Zénó | 59.0 | 1:41.8 | 58.5 | (22) | Irdatlan-Boy Z-Bryan |

## 6 Fleeting Vision (IRE) * — 58.0 Homoki Norbert (6,0-2) — (Fekete, ezüst csillagok, ezüst sapka)

**4 pk Zoffany (IRE) - Laureldean Spirit (IRE) / Whipper (USA)** — **Fézer Róbert** — **Istálló: Florentina Haralambie i.**

Startbox: 5 — Élet stat.: 15, 1-10, 805500 Ft — 2022: 5, 1-4, 460000 Ft — 2021: 9, 0-5, 312000 Ft — Tenyésztő: P. F. Kelly & Ed McKenna — 120

| | | | | | | | | | | | | |
|---|---|---|---|---|---|---|---|---|---|---|---|---|
| 2022.07.03 | **4/11** | **38.5** | 2000 | Kincsem Park | (j) | V. o. | ifj. Kozma István | 61.0 | 2:11.3 | 48 | (6.5) | Cosima-Buraq Prince-Bryan |
| 2022.06.12 | **1/8** | **37** | 2000 | Kincsem Park | (j) | V/b. | ifj. Kozma István | 55.5 | 2:10.2 | 37 | (8) | Fleeting Vision-Bryan-Buraq Prince |
| 2022.05.15 | **3/9** | **29** | 2000 | Kincsem Park | (j) | V/b. | Homoki Norbert | 56.5 | 2:12.4 | 37 | (1.75) | Rain Man-Tempó-Fleeting Vision |
| 2022.04.24 | **5/8** | **26.5** | 1400 | Kincsem Park | (j) | V/b. | Jakub Pavlicek | 57.0 | 1:31.0 | 41 | (4.5) | Frangipáni-Sin Lee Loh-Zinedin |
| 2022.04.10 | **3/5** | **29** | 1400 | Kincsem Park | (j) | V/b. | Jakub Pavlicek | 57.0 | 1:29.3 | 39 | (1) | Miszter X-Flower of Paradise-Fleeting Vision |

## 7 Buraq Prince (IRE) * — 57.0 Bihari Alexandra (32,2-7) — (Piros, zöld csillag, sárga ujj, zöld csillagok, piros s.)

**3 pher Alhebayeb (IRE) - Ballet Dancer (IRE) / Refuse To Bend (IRE)** — **Bihari Alexandra** — **Istálló: Victory Castle Stud**

Startbox: 7 — Élet stat.: 8, 1-2, 416000 Ft — 2022: 8, 1-2, 416000 Ft — 2021: 0, 0-0, 0 Ft — Tenyésztő: New Line Stud Ltd — 120

| | | | | | | | | | | | | |
|---|---|---|---|---|---|---|---|---|---|---|---|---|
| 2022.07.03 | **2/11** | **42** | 2000 | Kincsem Park | (j) | V. o. | Bihari Alexandra | 58.0 | 2:11.3 | 48 | (6) | Cosima-Buraq Prince-Bryan |
| 2022.06.26 | **1/8** | **39** | 1200 | Kincsem Park | (j) | V/b. | Bihari Alexandra | 59.5 | 1:15.3 | 39 | (2) | Buraq Prince-Luck Stone-Guriga Gold |
| 2022.06.12 | **3/8** | **36.5** | 2000 | Kincsem Park | (j) | V/b. | Bihari Alexandra | 57.5 | 2:10.2 | 37 | (8.5) | Fleeting Vision-Bryan-Buraq Prince |
| 2022.05.29 | **9/10** | **38** | 1600 | Kincsem Park | (j) | V. kat. | Bihari Alexandra | 58.5 | 1:44.4 | 54 | (16) | Capo La Gala-Mr Viktor-Demon Slayer |
| 2022.05.15 | **10/10** | **-** | 1600 | Kincsem Park | (3.0) | II. kat. | Bihari Alexandra | 53.0 | 1:35.1 | 63 | (számt.) | Arhimed-Bramastra-Bratheneum |

**Fogadási típusok: Tét, Hely, Befutó, Hármasbefutó  Figyelem, ebben a futamban a Totalizatőr két HELY osztalékot fizet!**

Cosima nyerés után nem volt annyira erős, az engedmény növelheti esélyét. Morning Fire kihagyott három hónapot, van olyan idei száma, mellyel megnyerhetné ezt a versenyt. Katalena első hendikepjében jó esélynek tűnik, eddig mindkétszer közel volt. Bryan biztosan ért haza, egy kevés javulás talán még lehet benne, megbízhatósága ajánlja. Préri Lady ennél valamivel jobbak között is sokáig helyezettnek látszott, most előrébb várható. Fleeting Vision formában van, legutóbb hasonló mezőnyben és beállításból volt közeli negyedik. Buraq Prince ugyanott futott és volt második, mivel feljövőben van, újabb sikere is elképzelhető.

**Véleményünk: Morning Fire (2) – Katalena (3) – Buraq Prince (7)**

## A hendikepper bizottság rovata

*Az elmúlt versenynapon indult lovak megváltozott beállítási számai.*
*A hivatalos hendikep beállítási számokat illetően, a mindenkori teherközlésben megjelenő adatok az érvényesek.*
*(GVSZ 43. par.) Az itt közölt adatok tájékoztató jellegűek.*

### A július 31-i versenynapon futott lovak megváltozott beállítási számai:

| | | | | | | | | |
|---|---|---|---|---|---|---|---|---|
| **Agreement (GER)** | 75 | (+4) | **Ghost Sts (IRE)** | 63,5 | (+1,5) | **Reklama (GER)** | 50,5 | (-0,5) |
| **Airburst (GB)** | 76,5 | (-0,5) | **Harriet (FR)** | 58 | (-1) | **Run Ripli Forward (IRE)** | 41 | (-0,5) |
| **Aloiv Aivilo (GB)** | 56,5 | (-0,5) | **Heebie Jeebies (GB)** | 65 | (-0,5) | **Scatman** | 53,5 | (-1) |
| **Boy Z (CZE)** | 62 | (-1) | **Joaillier (FR)** | 51,5 | (-0,5) | **Shy Boy** | 78,5 | (-0,5) |
| **Dariya (FR)** | 92 | (+6) | **Katchanka (FR)** | 50 | (-1) | **Sweet Siccu (IRE)** | 62,5 | (-0,5) |
| **Delikát** | 54 | (+2) | **Keszkenő** | 48 | (-0,5) | **Sword of Lucky (IRE)** | 63 | (-0,5) |
| **Different Illusion (GB)** | 69 | (+7,5) | **Lavalon (BUL)** | 67,5 | (+11) | **Szumátra** | 57,5 | (-1) |
| **Down Under (GER)** | 53,5 | (-1) | **Liebeskind (GER)** | 56,5 | (+1) | **Tormenta Pulpit** | 49,5 | (+6) |
| **Draco** | 66,5 | (-1) | **Marlon** | 87,5 | (-0,5) | **Trigger (FR)** | 70,5 | (+8,5) |
| **Éjkirály** | 63,5 | (-1) | **Maxim (GER)** | 82 | (+6) | **Tulsa (FR)** | 60 | (-0,5) |
| **Fearless Futures (GB)** | 61,5 | (-0,5) | **Mystic Maleficent (FR)** | 61 | (-1) | **Vain Hope (IRE)** | 80,5 | (+8) |
| **Felicita Girl (IRE)** | 62,5 | (-1) | **Narangba** | 46,5 | (-0,5) | **Voyager (FR)** | 58 | (-1) |
| **Flower of Paradise (FR)** | 43 | (+1) | **Princess Passion** | 35 | (-0,5) | **Whisky Girl (IRE)** | 46 | (-1) |
| **Frangipáni** | 53,5 | (+1) | **Provokativ (GER)** | 60,5 | (+1,5) | | | |

**A Fogadásszervező az egyes fogadási formánkénti nyereményeket, 1 Ft-os alapegységre számítja, és 1 Ft-ra hirdeti ki.**

**Ad.: A Kölni Doppinglaboratórium jelentése alapján a 2022. július 3-án lefutott 124. számú futamban (Agrárminisztérium Díja – Buccaneer Díj) doppingvizsgálatra kötelezett Eggi's Choice (1) „A" minta vizsgálata pozitív eredménnyel (morphine, oripavine) zárult. Stanislav Georgiev idomárlovas nem kértre a „B" minta vizsgálatát. A Versenyintézőség a dopping esettel kapcsolatban vizsgálatot folytat.**

## Galopp - Júliusi versenyek, 2022.
## Tizenhetedik nap, Július 31., Vasárnap

**Pálya: 11 - Kincsem Park**

**137.** 1. LOMNICZI BÉLA EMLÉKVERSENY - NYERETLEN KÉTÉVESEK VERSENYE (IV.kat.) 1400 m
*355000, 142000, 106500, 71000, 35500 Ft*

I. (1) **Amore Boy** 58.0 Jirí Palík **52.5** 1.3 -
2sm Shamalgan - Ambre Doree / Rio De La Plata (Kovács Sándor)
- GYOLAI RACING Kft.
II. (5) **Alibi** 55.0 Kelemen Zénó **48** 2.4 *103*
III. (2) **Carlo** 58.0 Nagy Tamás **50.5** 6.4 -
IV. (6) **Regina** 56.5 Goran Mesetovic **48** 14.2 -
V. (3) **Mr. Kastillo Twister** 58.0 Nagy Norbert **44.5** 11.9 *103*
Lefutási idő: 1:31.5 (15.4-25.3-25.9-24.9)
Biztosan: 1 1/2, 1/2, 1, 5
Orfheus (4) nem indult.
**Büntetések: Zaláné Nyulasi Fruzsina 10.000 Ft (állatorvosi bejegyezések hiánya: Carlo, Regina).**
**Tét:** 1,3 **Hely:** 1,8/1,2 **Befutó:** 1-5/3,1 **Hármasbefutó:** 1-5-2/7,5

**138.** 2. BALTAZZI FIVÉREK EMLÉKVERSENYE HENDIKEP (IV.o.) (szintetikus pálya) 1400 m
*320000, 128000, 96000, 64000, 32000 Ft*

I. (1) **Lavalon** 63.5 Alberto Sanna **59.5** 4.1 *69*
3pm Leonard - Agnessa / Akheera (Stanislav Georgiev) - SPORT SANDROVO OOD
II. (5) **Frangipáni** 59.5 Jaroslav Línek **49.5** 3.9 *106*
III. (4) **Barbarian Blue** 59.5 Jakub Pavlicek **48** 8.3 *106*
IV. (7) **My Little Zazou** 59.0 Mocsinka Vivien **43** 16.7 *100*
V. (3) **Joaillier** 63.0 Jirí Palík **46.5** 2.7 *104*
6. **Keszkenő** 58.0 Kolumbán Örs **38.5** 3.3 *106*
7. **Narangba** 53.0 Ördög Alen **35.5** 5.1 *115*
Lefutási idő: 1:28.6 (13.6-24.5-25.7-24.8)
Igen könnyen: 6, 1 1/2, nyak, 1/2, 3, 2
Célfotó a III. helyre.
Hajnalmadár (2) állatorvosi javaslatra nem indult.
**Tét:** 4,1 **Hely:** 1,1/1,2/1,1
**Befutó:** 1-5/15,4 és 1- nem induló/4,1
**Hármasbefutó:** 1-5-4/225,1 és 1-5- nem induló/15,4

**139.** 3. EPSOMI HENDIKEP (II.o.) 2400 m
*440000, 176000, 132000, 88000, 44000 Ft*

I. (9) **Trigger** 52.0 Milan Konkolj **63.5** 7.3 *127*
3pm Martinborough - Teoris / Bachelor Duke (Maronka Gábor) - Álmodó Tanácsadó Kft.
II. (2) **Agreement** 61.0 Stanislav Georgiev **72** 1.3 *97*
III. (10) **Mishie Bel** 52.0 Nagy Tamás **54** 29.5 *101*
IV. (11) **Reklama** 51.0 Mocsinka Vivien **42.5** 14.3 *SVK*
V. (5) **Harriet** 58.0 Jaroslav Línek **47.5** 19.7 *SVK*
6. **Boy Z** 56.0 Kolumbán Örs **48** 11.8 *127*
7. **Mystic Maleficent** 59.0 Alberto Sanna **-** 17.7 *SVK*
8. **Fearless Futures** 55.0 Gönczi Rebeka **-** 12.6 *126*
9. **Éjkirály** 53.0 Ördög Alen **-** 10.4 *127*
10. **Sword of Lucky** 58.0 Kelemen Zénó **-** 14.7 *126*
11. **Draco** 61.0 Sándor Péter **-** 22.1 *125*
Lefutási idő: 2:31.9 (26.1-24.2-24.4-25.1-26.2-25.9)
Erős küzdelem: rfej., 9, 3 1/2, 1 1/2, 5, 6, 10, rnyak., nyak, 4
Célfotó az I. helyre.

Verseny közben Reklama (11) a bal könyökén megsérült.
**Büntetések: Dejan Davidovic 30.000 Ft (jártató rendjének ismételt megsértése, valamint próbagalopp ismételt elmulasztása: Éjkirály), Ördög Alen 5.000 Ft (start utáni egyenes irány), Stanislav Georgiev 22.000 Ft (ostor), Gönczi Rebeka 10.000 Ft (visszamázsálás rendje), Milan Konkolj 10.000 Ft (visszamázsálás rendje).**
**Tét:** 7,3 **Hely:** 4,8/2,9/4,8 **Befutó:** 9-2/14,3 **Hármasbefutó:** 9-2-10/193,2

**140.** 4. KOZMA FERENC EMLÉKVERSENY (HUN Gd-2) (NGL-V.) 1200 m
*2250000, 900000, 675000, 450000, 225000 Ft*

I. (2) **Vain Hope** 60.5 Stanislav Georgiev **74.5** 8.6 *119*
5szk Gutaifan - Vale Of Belvoir / Mull Of Kintyre (Stanislav Georgiev)
- Alen Poljak d.o.o.
II. (4) **Mágnás Miska** 58.5 Martin Laube **74.5** 1.5 *119*
III. (3) **El Prado's Joy** 59.0 Jaroslav Línek **67.5** 3.5 *119*
IV. (1) **Marlon** 62.0 Gönczi Rebeka **70** 4.2 *119*
V. (5) **Sweet Siccu** 56.5 Benkő Ádám **57.5** 50.8 *119*
6. **Airburst** 53.0 Nagy Tamás **55.5** 7.7 *119*
Lefutási idő: 1:09.5 (22.3-22.9-24.3)
Biztosan: 1 1/2, 4, 3/4, 7, 2
**A Versenyintézőség elrendelte Vain Hope (2) doppingvizsgálatát.**
**Büntetések: Stanislav Georgiev 40.000 Ft (próbagalopp ismételt elmulasztása: Sweet Siccu – kiemelt verseny szerinti büntetési tétel).**
**Tét:** 8,6 **Hely:** 1,2/1,1 **Befutó:** 2-4/10,6 **Hármasbefutó:** 2-4-3/31,1

**141.** 5. DÁMAVERSENY HENDIKEP (V.o.) (szintetikus pálya) 1200 m
*260000, 104000, 78000, 52000, 26000 Ft*

I. (1) **Tormenta Pulpit** 60.0 Nagy Polett **42.5** 3.4 *104*
4pk Bully Pulpit - Taktyk / Starborough (Zaláné Nyulasi Fruzsina) - K és 3S Kft.
II. (4) **Flower of Paradise** 53.0 Hrubos Boróka am. **38.5** 5.5 *112*
III. (7) **Rysk Couver** 51.0 Fézer Ramóna **35.5** 5.2 *111*
IV. (8) **Princess Passion** 50.0 Farkas Dorottya **30.5** 6.9 *111*
V. (3) **Run Ripli Forward** 59.5 Suták Csenge **39.5** 2.2 *122*

6. **Whisky Girl** 61.5 Mocsinka Vivien **43** 4.4 *100*
Lefutási idő: 1:17.2 (24.9-24.4-27.9)
Küzdelem: nyak, 5/4, 3/4, fej, 2
Célfotó az I. helyre.
Al Zaker (5) és Chocito Sts (6) nem indult.
**Büntetések: Bihari Alexandra 10.000 Ft (bejelentési kötelezettség).**
**Tét:** 3,4 **Hely:** 5,8/1,9/1,5
**Befutó:** 1-4/50,3 és 1- nem induló/3,4 **Hármasbefutó:** 1-4-7/119

**142.** 6. KISBÉR DÍJ (HUN Gd-2) (NGL-VI.) 2000 m
*1500000, 600000, 450000, 300000, 150000 Ft*

I. (5) **Maxim** 56.5 Alberto Sanna **73.5** 4.1 *127*
3pm Maxios - Mukaabra / Iffraaj (Stanislav Georgiev) - JAZY TEAM KFT.
II. (2) **Sambo** 62.0 Stanislav Georgiev **73** 1.3 *92*
III. (7) **Spartan Devil** 56.5 Jirí Palík **70** 5.7 *127*
IV. (3) **Shy Boy** 62.0 Gönczi Rebeka **68** 5.7 *99*
V. (4) **Rubikon** 60.5 ifj. Fejes Lajos **63** 69.6 *126*
6. **Orhan** 59.0 Aleksandar Sasic **64** 45 *109*
Lefutási idő: 2:08.3 (29.5-25.7-25.2-23.9-24.0)
Küzdelem: nyak, 3, 2, 3 1/2, 3
Célfotó az I. helyre.
Arktisz (1) állatorvosi javaslatra nem indult.
**A Versenyintézőség elrendelte Maxim (5) doppingvizsgálatát.**
**Büntetések: Alexander Sasic 10.000 Ft (vállalt súlyt nem tudta lovagolni – kiemelt verseny szerinti büntetési tétel), Alberto Sanna 20.000 Ft (befutóban való egyenes irány – kiemelt verseny szerinti büntetési tétel), Stanislav Georgiev 75.000 Ft (ostor).**
**Tét:** 4,1 **Hely:** 1,2/1,1 **Befutó:** 5-2/8,1 és 5- nem induló/4,1
**Hármasbefutó:** 5-2-7/14,7 és 5-2- nem induló/8,1

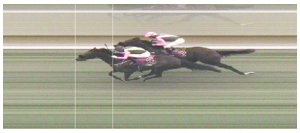

**143.** 7. MINERAL HENDIKEP (III.o.) (szintetikus pálya) 1600 m
*380000, 152000, 114000, 76000, 38000 Ft*

I. (4) **Different Illusion** 61.0 Stanislav Georgiev **66** 3 *ITY*
3pk Charming Thought - Daysiwaay / Daylami (Stanislav Georgiev) - Girodin-Garázs Kft.
II. (6) **Liebeskind** 57.0 Kelemen Zénó **55** 5.6 *81*
III. (1) **Patient Man** 63.5 Kolumbán Örs **64.5** 6.1 *127*
IV. (3) **Aloiv Aivilo** 61.0 Nagy Tamás **54** 7 *114*
V. (5) **Tulsa** 60.0 Pap Gabriella **55** 4.8 *114*
6. **Voyager** 63.0 ifj. Kozma István **53.5** 15.6 *123*
7. **Down Under** 55.0 Ördög Alen **43.5** 5.4 *126*
8. **Katchanka** 55.0 Suták Csenge **43** 5 *130*
9. **Scatman** 58.5 Goran Mesetovic **44.5** 67.7 *116*
Lefutási idő: 1:40.8 (26.6-24.4-25.6-24.2)
Biztosan: 2 1/2, 1 1/2, 3 1/2, 2 1/2, orr, 2, 1/2, 2
**Tét:** 3 **Hely:** 1,3/2,3/1,6 **Befutó:** 4-6/99,3 **Hármasbefutó:** 4-6-1/141,2

**144.** 8. MAGYAR KANCADÍJ (HUN Gd-2) 2400 m
*2200000, 880000, 660000, 440000, 220000 Ft*

I. (2) **Dariya** 58.0 Stanislav Georgiev **67.5** 1.2 *121*
3sk Anodin - Decision / Kentucky Dynamite (Stanislav Georgiev)
- SPORT SANDROVO OOD
II. (5) **Ghost Sts** 58.0 Kolumbán Örs **63.5** 24.1 *SVK*
III. (9) **Provokativ** 58.0 Alberto Sanna **60.5** 18.1 *121*
IV. (1) **Alkhansa** 58.0 Gönczi Rebeka **60** 10 *121*
V. (10) **Shamal Emmi** 58.0 Martin Laube **60** 7.8 *127*
6. **Heebie Jeebies** 58.0 Jakub Pavlicek **58.5** 6.9 *127*
7. **Delikát** 58.0 Nagy Tamás **56** 29 *110*
8. **Mustela** 58.0 Jaroslav Línek **55.5** 10 *SVK*
9. **Felicita Girl** 58.0 Jirí Palík **51.5** 48.3 *121*
10. **Szumátra** 58.0 Goran Mesetovic **49** 29 *121*
0 **Princess Emin** 59.0 Aleksandar Sasic **-** 41.4 *121*
Lefutási idő: 2:35.8 (28.6-27.5-26.3-24.4-25.4-23.6)
Könnyen: 4, 3, rnyak., nyak, 1 1/2, 2 1/2, fej, 4, 2 1/2
Célfotó a III. helyre.
Princess Emin (8) verseny közben megvált lovasától.
Verseny közben Felicita Girl (4) a hátulsó lábain megsérült.
**A Versenyintézőség elrendelte Dariya (2) doppingvizsgálatát.**
**A Versenyintézőség megkérdezte Maronka Gábor idomárt Princess Emin (8) futásával kapcsolatban. A kapott magyarázatot tudomásul vette.**
**Büntetések: Alexander Sasic 10.000 Ft (vállalt súlyt nem tudta lovagolni – kiemelt verseny szerinti büntetési tétel), Jakub Pavlicek 110.000 Ft (ostor.)**
**Tét:** 1,2 **Hely:** 1,3/3,6/1,4 **Befutó:** 2-5/43,8 **Hármasbefutó:** 2-5-9/504,3

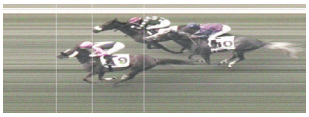

Versenyintézőség: Ballai Richárd, Ferenci Gergő, Kállainé Vojnár Márta
19, 21 fok, felhős, szeles idő, jó pálya (3,5).

## Elérhetőségek

**Kincsem Nemzeti Lóverseny és Lovas Stratégiai Kft., Magyar Lóversenyfogadást-szervező Kft.**:
1101 Budapest, Albertirsai út 2-4.
Tel.: (+36) 1/433-0520
Fax: (+36) 1/433-0521
E-mail: info@kincsempark.hu; Website: www.lovifogadas.hu
**Ügyvezető igazgató**: Pécsi István
**Magyar Lovaregylet**:
1101 Budapest, Albertirsai út 2-4. Tel./fax.: (+36) 1/264-2202
**Turfárusítás**:
a Kincsem Park teherportáján a megjelenés napján 9 órától, valamint a fogadóirodákban csütörtök délutántól.
**Lóversenyzést Felügyelő Bizottság**: dr. Schweickhardt Márta elnök, Zámbori Márta, Szécsi Rezső, Prutkay Zoltán, dr. Tuska Pál
**Versenyintézőség**: Ballai Richard, Barna Mónika, Ferenci Gergő, Hejüsz Attila, Kállainé Vojnár Márta, Krebs András, Leányfalvi Ferenc, dr. Orczán Zsolt, Pál László, Zalai Krisztina
E-mail: lejelentes@kincsempark.hu
Tel.: (+36) 1/433-0524
**Versenytitkár**: Csapkovits Tamás
**Hendikepper bizottság**: dr. Gaál Szabolcs, Hesp József, Smulovics Zoltán
**Állatorvos**: dr. Szabó Ferenc
**Pályafelügyelő**: Hammersberg Elemér, Zilahy István
**Fogadásszervezés**: Czinege Judit
**Indító**: Kovács Botond
**Segédindító**: Pál László
**Azonosító bíró, nyergelő bíró**: Pesti Adrián
**Mázsáló**: Bálint Sándorné
**Célbíró, célfotó**: Köteles Anna
**Bemondó**: Hegedűs Hajnalka

## Versenynaptár - 2022

### Augusztus

| | | | |
|---|---|---|---|
| 5 | péntek | agár | Szuka Díj Döntő, Augusztusi Trófea |
| 6 | szombat | ügető | |
| 7 | vasárnap | galopp | |
| 14 | vasárnap | galopp | |
| 20 | szombat | ügető | Szent István Díj, Szalay János Emlékverseny |
| 21 | vasárnap | galopp | |
| 26 | péntek | agár | Nyári Sprint Díj |
| 27 | szombat | ügető | |
| 28 | vasárnap | galopp | |

### Szeptember

| | | | |
|---|---|---|---|
| 9 | péntek | agár | Európa Derby Elődöntő |
| 10 | szombat | galopp | Kincsem Díj, Imperiál Díj, Overdose Díj, Kovács Mihály Emlékverseny - Magyar Háromévesek Nagydíja |
| 11 | vasárnap | ügető | Marschall József Emlékverseny, 108. Hungária Díj |
| 11 | vasárnap | agár | Európa Derby Döntő |
| 17 | szombat | ügető | |
| 18 | vasárnap | galopp | |
| 24 | szombat | ügető | |
| 25 | vasárnap | galopp | Gróf Széchenyi István Emlékverseny Gróf Károlyi Gyula Emlékverseny |
| 30 | péntek | agár | Veterán Díj, Szeptemberi Trófea |


## MAGYAR TURF

**Kiadja**: Kincsem Nemzeti Lóverseny és Lovas Stratégiai Kft.
**Felelős kiadó**: Pécsi István ügyvezető igazgató
**Főszerkesztő**: Smulovics Zoltán
**Tördelés**: Bíró János
**Szerkesztőség**: 1101 Albertirsai út 2-4. Tel.: 433-0543
**HU ISSN 2416-2574**

## AZ EREDMÉNYEK SZÁMSZERŰ FELDOLGOZÁSA

### 2022. július 31.

### I. Lomniczi Béla Emlékverseny - Nyeretlen Kétévesek Versenye (IV. kat.) – 1400 m

| | | | | |
|---|---|---|---|---|
| 1. | Amore Boy | 58 | = | 52 1/2 |
| 2. | Alibi | 55 | = | 48X |
| 3. | Carlo | 58 | = | 50 1/2 |
| 4. | Regina | 56 1/2 | = | 48 |

*Biztosan: 1 1/2 – 1/2 – 1*

Alibi első formája a megállás, bár nem kizárt, hogy ezúttal már valamennyit javult, ez legközelebb derülhet majd ki. Amore Boy győzelemmel debütált, vélhetően ennél jóval többet is tudhat a későbbiekben. Carlo és Regina egyaránt közel volt, korrekt formával kezdtek.

### II. Baltazzi Fivérek Emlékversenye Hendikep (IV. o.) (szintetikus pálya) – 1400 m

| | | | | |
|---|---|---|---|---|
| 1. | Lavalon | 63 1/2 | = | 59 1/2 |
| 2. | Frangipáni | 59 1/2 | = | 49 1/2 |
| 3. | Barbarian Blue | 59 1/2 | = | 48X |
| 4. | My Little Zazou | 59 | = | 43 |

*Igen könnyen: 6 – 1 1/2 – nyak*

Barbarian Blue topformája az alap. Lavalon két és fél kilóval javította meg legjobbját, igen könnyen sétált haza. Frangipáni eddigi legjobbjára egy kilót tett. My Little Zazou gyakorlatilag utolsó számát ismételte.

### III. Epsomi Hendikep (II. o.) – 2400 m

| | | | | |
|---|---|---|---|---|
| 1. | Trigger | 52 | = | 63 1/2X |
| 2. | Agreement | 61 | = | 72 |
| 3. | Mishie Bel | 52 | = | 54X |
| 4. | Reklama | 51 | = | 42 1/2 |
| 5. | Harriet | 58 | = | 47 1/2 |

*Erős küzdelem: rfej. – 9 – 3 1/2 – 1 1/2*

Az első kettő nagyon megverte a többieket, emiatt is nehéz reálisan értékelni a futamot. Amennyiben feltételezzük, hogy Trigger-nek kellett a topja a sikerhez, Agreement esetében hat és fél kilós javulást kapunk. Mishie Bel utolsó előtti számát hozta, ez látszik igazolni a feldolgozást. Reklama és Harriet forma alatt futva és pénzes helyre ért.

### IV. Kozma Ferenc Emlékverseny (HUN Gd-2) (NGL-V.) – 1200 m

| | | | | |
|---|---|---|---|---|
| 1. | Vain Hope | 60 1/2 | = | 74 1/2X |
| 2. | Mágnás Miska | 58 1/2 | = | 74 1/2 |
| 3. | El Prado's Joy | 59 | = | 67 1/2 |
| 4. | Marlon | 62 | = | 70X |

*Biztosan: 1 1/2 – 4 – 3/4*

Az idén eddig halvány Vain Hope megrázta magát, korábbi topjával nyerte harmadszor is a rangos sprintfutamot. Mágnás Miska két kiló híján ismételte kiugró formáját. El Prado's Joy legutóbb két és féllel volt erősebb. Marlon állandó átlagszáma itt egy negyedik helyezésre volt elég.

### V. Dámaverseny Hendikep (V. o.) (szintetikus pálya) – 1200 m

| | | | | |
|---|---|---|---|---|
| 1. | Tormenta Pulpit | 60 | = | 42 1/2 |
| 2. | Flower of Paradise | 53 | = | 38 1/2X |
| 3. | Rysk Couver | 51 | = | 35 1/2X |
| 4. | Princess Passion | 50 | = | 30 1/2 |

*Küzdelem: nyak – 5/4 – 3/4*

Flower of Paradise utolsó formája és Rysk Couver bemutatkozó hendikep-száma fedik egymást. Tormenta Pulpit három és fél kilós javulással nyerte a versenyt. Princess Passion tavaszi nyerő teljesítménye nagyon hasonló volt ehhez.

### VI. Kisbér Díj (HUN Gd-2) (NGL-VI.) – 2000 m

| | | | | |
|---|---|---|---|---|
| 1. | Maxim | 56 1/2 | = | 73 1/2 |
| 2. | Sambo | 62 | = | 73 |
| 3. | Spartan Devil | 56 1/2 | = | 70X |
| 4. | Shy Boy | 62 | = | 68X |

*Küzdelem: nyak – 3 – 2*

Spartan Devil-nek a Derbyben futott formáján álltunk meg. Maxim három és fél kilós javulással nyerte a nagydíjat. Sambo közel volt az újabb győzelemhez, a Millenniumi Díjban három és féllel volt magasabban. Shy Boy nem ismételte topját, korábban háromszor is hasonlóan futott.

### VII. Mineral Hendikep (III. o.) (szintetikus pálya) – 1600 m

| | | | | |
|---|---|---|---|---|
| 1. | Different Illusion | 61 | = | 66 |
| 2. | Liebeskind | 57 | = | 55X |
| 3. | Patient Man | 63 1/2 | = | 64 1/2X |
| 4. | Aloiv Aivilo | 61 | = | 54 |
| 5. | Tulsa | 60 | = | 55 |

*Biztosan: 2 1/2 – 1 1/2 – 3 1/2 – 2 1/2*

Liebeskind ismét megtalált topja és Patient Man legjobb formája a dupla kapaszkodó. A favorit Different Illusion igazolta a várakozásokat, idehaza ez a legjobbja, olasz formáit ennél is feljebb lehetett tenni. Aloiv Aivilo egy kiló híján formát futott. Tulsa legjobbja bő öt kilóval van feljebb.

### VIII. Magyar Kancadíj (HUN Gd-2) – 2400 m

| | | | | |
|---|---|---|---|---|
| 1. | Dariya | 58 | = | 67 1/2X |
| 2. | Ghost Sts | 58 | = | 63 1/2 |
| 3. | Provokativ | 58 | = | 60 1/2 |
| 4. | Alkhansa | 58 | = | 60X |
| 5. | Shamal Emmi | 58 | = | 60 |

*Könnyen: 4 – 3 – rnyak. – nyak*

Alkhansa friss topja és a látottak alapján is megállapíthatjuk, hogy a Kincsem Parkban eddig veretlen Dariya számára nem kellett a legjobbja a győzelemhez, két hasonló versenyét is ilyen formával nyerte. Ghost Sts hét kilós javulással ért fel másodiknak. Provokativ másfél kilós javulással jelentkezett. Shamal Emmi-nek nem kedvezett a taktikai verseny, a Derbyben hattal volt jobb.

## Tisztelt idomárok!

A lejelentéseket és programváltozásokat a Versenytitkár elérhetősége mellett
a **lejelentes@kincsempark.hu** e-mail címre
vagy az első futam kimázsálásáig a Versenyintézőség telefonszámlára (06 1 433 0524) szíveskedjenek bejelenteni.

Keresd a lottózókban és a Lovi Pontokon!

Valódi tét, valódi izgalmakkal

| AUGUSZTUSI JACKPOTOK | Kincsem+ | Kincsem+ tuti |
|---|---|---|
| 2022. augusztus 7. | 300 millió forint | |
| 2022. augusztus 14. | 150 millió forint | |
| 2022. augusztus 21. | 150 millió forint | |
| 2022. augusztus 28. | 150 millió forint | |

Részletek a lottózókban és a www.szerencsejatek.hu oldalon.

SZERENCSEJÁTÉK ZRT.

LOVI

#maradjonjáték 18