KINCSEM PARK
BUDAPEST

Magyar TURF

GALOPP
LXXVII. ÉVFOLYAM
78. (28) SZÁM
2022.
OKTÓBER 30.
300 FT

FIGYELEM, ÓRAÁTÁLLÍTÁS, KEZDÉS 12 ÓRAKOR

AKABA - KÖZTÁRSASÁGI DÍJ

300.000 FT JACKPOT

A vasárnapi galoppon induló lovasok jegyzéke

Benedek Zoltán	III., IX.
Benes Flóra am.	VI.
Benkő Ádám	I., III., IX.
Bernáth Christopher	VIII.
Cserei Szabolcs	II.
Éles Virág am.	VI.
Fézer Ramóna	VI., IX.
Fülöp Zita am.	VI.
Gönczi Rebeka	III., VII.
Hrubos Boróka am.	VI.
ifj. Kozma István	III., IV., V., VII., VIII., IX.
Jirí Palík	III., IV., VII.
Kelemen Zénó	III., V., VIII., IX.
Kocka Ákos	I., III.
Kolumbán Örs	II., III., IV., V., VII., VIII.
Koricsánszky Virág am.	II., IV., VI.
Májer Cintia am.	V.
Makoviczki Ákos	I.
Mocsinka Vivien	III., V.
Morvai Előd	VIII.
Morvai Eszter am.	II., IV.
Nagy Norbert	I., III.
Nagy Polett	II.
Nagy Tamás	III., IV., VIII., IX.
Ördög Alen	I., III., IX.
Osztényi Zoltán	I.
Suták Csenge	II., III., IV., V., VII., VIII., IX.
Szőke Dániel	VI.

A vasárnapi galoppon indulónak jelentett lovak jegyzéke

Acer (GER)	IV.
Arktisz (FR)	VII.
Baby Tour (IRE)	III.
Barbarian Blue (GB)	IX.
Bergspitze (GER)	IX.
Boy Z (CZE)	IX.
Bramastra (FR)	V.
Bubek	VIII.
Catch Me (IRE)	V.
Chocito Sts (IRE)	VI.
Criminális	VI.
Crix Crax	I.
Dancing Storm (FR)	IX.
Delikát	IX.
Easy Cash	II.
Eggi's Choice (IRE)	VII.
Elenium Sts (IRE)	IX.
Felicita Girl (IRE)	V.
Finiston (CZE)	III.
Fitzante (IRE)	II.
Fleeting Vision (IRE)	VI.
Gato Pardo	II.
Girl At Work (FR)	VIII.
Gump (IRE)	III.
Hajnalmadár	IV.
Impression (GB)	VII.
Insterburg	IX.
Júlia	VIII.
King's Pride (GER)	III.
La Fiancee (FR)	III.
Liebeskind (GER)	V.
Light Blue Sky (GB)	VII.
London	V.
Magistrale (FR)	III.
May Grey Dancer (FR)	VI.
Mazsorett	VI.
Mouraria (IRE)	IX.
Mr Viktor	IV.
My Little Zazou (CZE)	IV.
Oligarcha (FR)	III.
Picobello (FR)	III.
Rain Man	VIII.
Raport (FR)	III.
Respectation (IRE)	III.
Rubikon	IV.
Rudaina (GB)	I.
Sambo	I.
Samilla	I.
Secret Key (FR)	III.
Solist (BUL)	I.
Star Red Dwarf	VI.
Stolen Dream (GB)	IV.
Sunshine Meadow (FR)	VI.
Surprise of Easter	II.
Szumátra	IV.
Szurya (GER)	VIII.
Tempó	VIII.
Thunder Girl (IRE)	III.
Tormenta Pulpit	II.
Vanity Vision (SVN)	III.
Visiana (GB)	VIII.
Voyager (FR)	VII.
Wallstreet Journey (IRE)	I.
Wasmy (FR)	V.
Whisky Girl (IRE)	II.

A vasárnapi galoppon indulónak jelentett lovak futtatóinak jegyzéke

Álmodó Tanácsadó Kft.
Anton Zevnik
Balogh Heike
BARÁTSÁG BAU KFT.
Bardóczky Veronika
BARKOV - RACING Kft.
Benes Flóra Boglárka
CANTEL Racing Kft.
CS FC Kft.
Csimbora Navratil Bucsek Bianka
Dr. ELF Kft.
Dr. Hammersberg Vera
Dr. Mezei Márta Ilona
EkoTerra OOD
EPALEK S.R.L.
Equicomm Magyarország Kft.
EQUUS-IMPERIAL Kft.
Girodin-Garázs Kft.
GYOLAI RACING Kft.
Horses and Houses Kft.
K és 3S Kft.
Kelemen László
KOLOZSI RANCH s.r.o.
Lords of Horses Kft.
M.K.F. Horse Racing Kft.
MÁJER ÉS TÁRSA KFT.
Mikó Károly
Monosbor Kft.
Mucsi Enikő
NOMÁD LOVAK Kft.
Orsós Teréz
Puskás József
Revans Kft.
RRD Training & Racing Kft.
Sutákné Máté Ágnes
TAHI STUD Kft.
Telivér Farm Kft.
Vara Róbert
Vid Zevnik, SVN

A nap nyerője

Kimagasló formával, hét hosszal szórta szét ellenfeleit a Kincsem Díjban **Eggi's Choice**. A kitűnő négyéves a szezon egyik legfontosabb versenyét követően most az Akaba – Köztársasági Díjban áll starthoz, és bár a kis mezőnyben ketten is topon vannak, mégis nehéz elképzelni, hogy komoly ellenfelei legyenek a favoritnak.

Meglepetés ló

Szinte mindegyik futamban találunk egy-két olyan lovat, akik ugyan nem fértek a véleménybe, de akár a győzelemért is harcban lehetnek. Ilyen lehet **Hajnalmadár** is a Bayer András Emlékverseny Hendikepben. A hároméves mén folyamatosan döntős, ügyes, engedményes lovasával ellenfele lehet a favorizált triónak.

11.30 óra NYILVÁNOS GALOPP 1200 m (szintetikus pálya)

1 **Ararát** 2 szm (Silver Frost - Akvamarin) /Koricsánszky Virág/
2 **L'Ange Classique (GB)** 3 pk (Fountain of Youth - La Danse Classique) /Mocsinka Vivien/
3 **Senior Markaz (IRE)** 2 pm (Markaz - Sana Abel) /ifj. Kozma István/

Napi lóversenyprogram - 2022. október 30., vasárnap

Kincsem Park **pálya: 11** 12.00 12.30 13.00 13.30 14.00 14.30 15.00 15.30 16.00

Kincsem+ **pálya: 1** 15.15

A Kincsem+ futam részletes versenyprogramját keresse a www.lovifogadas.hu oldalon!

2022.10.30 **I. FUTAM** **12:00** (227)

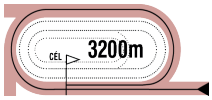

Pálya: **11 - Kincsem Park**
A futam neve: **ÚJKÍGYÓS VÁROS NAGYDÍJA - ŐSZI NAGY GÁTVERSENY**
Összdíjazás: **1100000 Ft** (550000, 220000, 165000, 110000, 55000)
Egyéb információ: **Tiszteletdíj a győztes ló tulajdonosának, idomárjának és lovasának. Zászlós indítás!**

1 Sambo — 72.0 Osztényi Zoltán (3,2-0) — (Sötétkék-fehér kockák, sötétkék ujjak és sapka)

8 sher The Bogberry (USA) - Samirza / Mansooree (USA) — **Suták János** — **Istálló: Nomád i.**

Startbox: 1 — Élet stat.: 63, 14-31, 8890000 Ft — 2022: 4, 2-2, 1078000 Ft — 2021: 7, 4-1, 1968000 Ft — Tenyésztő: Telivér Farm Kft. — 192

2022.09.25	**4/6**	-	3200	Kincsem Park	(3.5)	G.v.	Osztényi Zoltán	74.0	3:43.6	-	(26)	Crix Crax-Wallstreet Journey-Scatman
2022.07.03	**1/4**	-	3200	Kincsem Park	(3.5)	G.v.	Osztényi Zoltán	74.0	4:01.5	-	(7)	Sambo-Teddy Bear-Fragile Planet
2022.05.08	**1/5**	-	3200	Kincsem Park	(3.0)	G.v.	Osztényi Zoltán	71.0	3:39.2	-	(10)	Sambo-Wallstreet Journey-Herastias
2022.04.17	**5/7**	-	1900	Kincsem Park	(j)	III. o.	Suták Csenge	57.0	2:01.9	66.5	(23)	Saidin-Maxim-Mystic Lady
2021.10.31	**1/6**	-	3200	Kincsem Park	(3.4)	G.v.	Osztényi Zoltán	72.0	3:46.0	-	(1.75)	Sambo-Brigetio DL-Mont Master

2 Rudaina (GB) — 63.0 Makoviczki Ákos (4,0-2) — (Fekete, piros rombusz, piros sapka)

5 pk Dark Angel (IRE) - Bouyrin (IRE) / Invincible Spirit (IRE) — **Kovács Sándor** — **Istálló: Jumping Fan Club**

Startbox: 2 — Élet stat.: 9, 2-6, 1646500 Ft — 2022: 2, 0-1, 110000 Ft — 2021: 7, 2-5, 1536500 Ft — Tenyésztő: Saleh Al Homaizi & Imad Al Sagar — 204

2022.10.02	**4/6**	**62.5**	1600	Kincsem Park	(j)	Elit o.	ifj. Kozma István	61.5	1:38.8	62	(10)	Liebeskind-Wasmy-Szokatlan
2022.09.25	**8/11**	**61**	2000	Kincsem Park	(3.5)	Gd-2	Nagy Tamás	60.0	2:08.0	65.5	(4)	Simply The Best-Different Illusion-Impression
2022.08.21	**2/4**	-	2400	Beograd		Gd-1	Cristian Gnesi	60.0	2:41.2	-	(12)	Brainiac-Rudaina-Uncs
2022.08.14	**3/8**	-	2000	Sabac		Gd-3	ifj. Kozma István	62.0	2:07.8	-	(7)	Huntress-Olimba-Rudaina
2022.07.07	**4/7**	-	1800	Pozarevac		Ld	Zeljko Ilic	60.0	1:51.5	-	(1.75)	Huntress-Maksimilijan LP-Ruler Of The Path

3 Wallstreet Journey (IRE) — 63.0 Ördög Alen (4,0-4) — (Zöld, rózsaszín csillag, zöld-rózsaszín csillagos sapka)

4 pher Maxios (GB) - Wacaria (GER) / Makfi (GB) — **Zaláné Nyulasi Fruzsina** — **Istálló: CANTEL RACING**

Startbox: 3 — Élet stat.: 21, 1-16, 1547000 Ft — 2022: 8, 0-6, 694000 Ft — 2021: 10, 1-8, 752500 Ft — Tenyésztő: Gestüt Fährhof, Germany — 218

2022.10.09	**5/7**	**57.5**	2200	Kincsem Park	(3.5)	I. kat.	Nagy Tamás	55.5	2:18.3	66.5	(6)	Charlie Firpo-Avoiding Water-Fragile Planet
2022.09.25	**2/6**	-	3200	Kincsem Park	(3.5)	G.v.	Ördög Alen	65.0	3:43.6	-	(3.5)	Crix Crax-Wallstreet Journey-Scatman
2022.08.21	**6/8**	**39**	2200	Kincsem Park	(j)	III. o.	Mocsinka Vivien	51.5	2:24.3	50	(5.5)	Down Under-Thunderstone-Rain Man
2022.07.24	**5/9**	**36.5**	2000	Kincsem Park	(3.3)	IV. o.	Ördög Alen	54.5	2:06.4	53	(9)	Thunderstone-Vendy Mast-Rain Man
2022.06.04	**2/4**	-	3200	Kincsem Park	(3.0)	G.v.	Ördög Alen	62.5	3:50.4	-	(2.5)	Brigetio DL-Wallstreet Journey-Santis

4 Crix Crax — 62.0 Benkő Ádám (3,1-0) — (Sötétkék)

3 pm Out Loud (GB) - Criptonit / Atheneum (IRE) — **Kovács Sándor** — **Istálló: Telivér Farm i.**

Startbox: 4 — Élet stat.: 10, 3-3, 1651000 Ft — 2022: 8, 3-2, 1509000 Ft — 2021: 2, 0-1, 142000 Ft — Tenyésztő: Bácsalmási Agráripari Zrt. — 192

2022.09.25	**1/6**	-	3200	Kincsem Park	(3.5)	G.v.	Benkő Ádám	57.0	3:43.6	-	(3.5)	Crix Crax-Wallstreet Journey-Scatman
2022.09.10	**5/11**	**57.5**	2400	Kincsem Park	(3.5)	Gd-2	Radek Koplik	58.0	2:31.2	63	(4.5)	Tábornagy-Éjkirály-London
2022.08.21	**7/8**	**46.5**	2200	Kincsem Park	(j)	III. o.	Kovács Milán	64.0	2:21.8	64.5	(22)	Alkhansa-Mishie Bel-Insterburg
2022.07.03	**7/10**	**50.5**	2000	Kincsem Park	(j)	II. kat.	Mocsinka Vivien	56.5	2:09.3	59	(11)	Rubikon-Fearless Futures-Sword of Lucky
2022.06.26	**1/8**	**61**	1900	Kincsem Park	(j)	IV. kat.	Mocsinka Vivien	52.0	1:59.9	61	(5)	Crix Crax-Qba Libre-Down Under

5 Samilla * — 61.0 Kocka Ákos (0,0-0) — (Zöld, fekete csíkok és sapka)

4 sk Makaam (USA) - Samirza / Mansooree (USA) — **Puskás József** — **Istálló: Szikháti i.**

Startbox: 5 — Élet stat.: 12, 0-5, 271000 Ft — 2022: 9, 0-4, 218000 Ft — 2021: 3, 0-1, 53000 Ft — Tenyésztő: Bácsalmási Agráripari Zrt. — 205

2022.10.02	**6/10**	**30**	1400	Kincsem Park	(j)	V/b.	Kocka Ákos	60.0	1:29.3	43.5	(6)	Solar-Sprinter-Girl At Work
2022.09.18	**3/6**	**35**	2200	Kincsem Park	(j)	V/b.	Kocka Ákos	61.0	2:25.0	23	(0.3)	Criminális-Sunshine Meadow-Samilla
2022.08.28	**2/8**	**35**	2200	Kincsem Park	(j)	V/b.	Kocka Ákos	60.0	2:27.8	46.5	(1.25)	Liberty of Devil-Samilla-Girl At Work
2022.08.07	**5/7**	**26**	1400	Kincsem Park	(j)	V/b.	Kocka Ákos	59.0	1:29.7	40.5	(9)	Flower of Paradise-Acer-Criminális
2022.07.24	**9/12**	**25**	1600	Kincsem Park	(j)	V/b.	Kocka Ákos	64.0	1:45.0	36	(12)	Bryan-Acer-Girl At Work

6 Solist (BUL) — 58.0 Nagy Norbert (1,0-0) — (Zöld, narancssárga szalag, ujjak és sapka)

3 pm Protectionist (GER) - Soul Princess (GER) / Youmzain (IRE) — **Zaláné Nyulasi Fruzsina** — **Istálló: Sweetwater Stud**

Startbox: 6 — Élet stat.: 6, 0-2, 74000 Ft — 2022: 6, 0-2, 74000 Ft — 2021: 0, 0-0, 0 Ft — Tenyésztő: Ekotera Ltd. — 192

2022.09.25	**5/6**	-	3200	Kincsem Park	(3.5)	G.v.	Nagy Norbert	60.0	3:43.6	-	(szám.)	Crix Crax-Wallstreet Journey-Scatman
2022.08.28	**5/8**	**27.5**	2200	Kincsem Park	(j)	V/b.	Nagy Tamás	52.0	2:27.8	46.5	(6)	Liberty of Devil-Samilla-Girl At Work
2022.07.24	**8/12**	**18.5**	1600	Kincsem Park	(j)	V/b.	Nagy Tamás	52.0	1:45.0	36	(11)	Bryan-Acer-Girl At Work
2022.06.19	**11/13**	-	1900	Kincsem Park	(j)	V. kat.	Ördög Alen	54.5	2:00.9	55.5	(38)	Alkhansa-Delikát-Tayra
2022.05.22	**8/12**	**30.5**	1800	Kincsem Park	(3.0)	V. kat.	Ördög Alen	57.5	1:50.8	59.5	(25)	Agreement-Masamód-Angel Secret

Rudaina (GB) 1.0 kg túlsúllyal indul. Fogadási típusok: Tét, Hely, Befutó, Hármasbefutó
Figyelem, ebben a futamban a Totalizatőr két HELY osztalékot fizet!

Sambo utoljára jóval halványabb volt annál, amit megszoktunk tőle, ha javítani tud, ismét nyerhetne. Rudaina új színekben és szakágban jelentkezik, síkformái alapján első esélyt képvisel. Wallstreet Journey gáton, majd pedig síkversenyben, erősebbek között is jól mozgott, dobogóra érhet. Crix Crax hasonló versenyt nyert biztosan, akár rá is duplázhat. Samilla stabilan teljesít, gáton is bizonyíthat. Solist ezúttal erősebb lehet és meglepetést okozhat.

Véleményünk: Rudaina (2) – Crix Crax (4) – Sambo (1)

2022.10.30 **II. FUTAM**

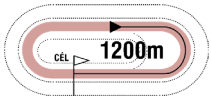

12:30

(228)

Pálya: **11 - Kincsem Park**
A futam neve: **KEDVESI JÓZSEF EMLÉKVERSENY HENDIKEP** (IV.o.) **(szintetikus pálya)**
Összdíjazás: **640000 Ft** (320000, 128000, 96000, 64000, 32000)
Egyéb információ: **Tiszteletdíj a győztes ló tulajdonosának, idomárjának és lovasának.**

1 Surprise of Easter — 67.5 Morvai Eszter am. (3.5) (12,1-3) (Kék, gránátvörös csíkok és sapka)

3 sm Eagle Top (GB) - Squaw City (FR) / Elusive City (USA) — **Kovács Sándor** — **Istálló: Lords of Horses**

Startbox: 5 — Élet stat.: 2, 1-1, 371000 Ft — 2022: 2, 1-1, 371000 Ft — 2021: 0, 0-0, 0 Ft — Tenyésztő: Kovács-Bakos Szilvia, Dunakeszi — 65

2022.05.15	**1/11**	**54**	1400	Kincsem Park	(j)	V. kat.	Morvai Eszter am.	58.5	1:28.0	54	(10)	Surprise of Easter-Princess Emin-Girl At Work
2022.04.24	**2/10**	**47.5**	1400	Kincsem Park	(j)	V. kat.	Morvai Eszter am.	55.0	1:28.1	50.5	(4.5)	Dame Shelby-Surprise of Easter-Xinoníma

2 Fitzante (IRE) — 67.0 Kolumbán Örs (1.5) (90,16-24) (Kék, sárga szalag, kék sapka)

3 pk Footstepsinthesand (GB) - Can Dance (GB) / Manduro (GER) — **Maronka Gábor** — **Istálló: Székely i.**

Startbox: 3 — Élet stat.: 4, 1-2, 406500 Ft — 2022: 4, 1-2, 406500 Ft — 2021: 4, 0-2, 384000 Ft — Tenyésztő: Charel Bloodstock — 221

2022.10.16	**7/7**	**49**	1400	Kincsem Park	(3.5)	IV. kat.	Kolumbán Örs	57.0	1:23.3	62	(12)	Jumeirah Beach-Next Page-Botaniste
2022.10.02	**2/6**	**57**	1400	Kincsem Park	(j)	V. kat.	Kolumbán Örs	59.0	1:26.5	64	(9)	Dame Shelby-Fitzante-Jumeirah Beach
2022.08.28	**5/7**	**53.5**	1400	Kincsem Park	(j)	IV. kat.	Kolumbán Örs	56.5	1:25.1	68.5	(14)	Airburst-Next Page-Bramastra
2022.08.14	**1/8**	**53**	1400	Kincsem Park	(j)	V. kat.	Kolumbán Örs	56.5	1:27.8	53	(3.5)	Fitzante-Major Factor-Dorka Sts
2022.07.24	**6/7**	**-**	1600	Vittel	(3,4)	V. kat.	Ján Havlík	55.0	1:43.2	-	(14)	Loma-Chocobello-Vyborg

3 Gato Pardo — 63.5 Cserei Szabolcs (2.5) (21,0-4) (Kék, narancssárga kör, kék sapka)

3 pher Bully Pulpit (USA) - Graceland (POR) / Montarius (GER) — **Csontos Pál** — **Istálló: Noémi Racing III.**

Startbox: 2 — Élet stat.: 10, 1-6, 890231 Ft — 2022: 10, 1-6, 890231 Ft — 2021: 0, 0-0, 0 Ft — Tenyésztő: Nikolaus Michael Walter Kirsten — 208

2022.10.02	**4/6**	**53.5**	1400	Kincsem Park	(j)	V. kat.	Goran Mesetovic	62.0	1:26.5	64	(16)	Dame Shelby-Fitzante-Jumeirah Beach
2022.08.28	**4/9**	**48**	1400	Kincsem Park	(j)	IV. o.	Cserei Szabolcs	61.5	1:27.7	52	(5.5)	Joaillier-My Little Zazou-Katalena
2022.08.07	**1/8**	**52**	1400	Kincsem Park	(j)	V. kat.	Stanislav Georgiev	62.0	1:29.5	52	(4)	Gato Pardo-Baretta-Noticeable
2022.07.03	**7/11**	**38.5**	2000	Kincsem Park	(j)	V. o.	Tomas Lukásek	60.0	2:11.3	48	(11)	Cosima-Buraq Prince-Bryan
2022.06.11	**3/4**	**-**	1800	Sinj		II. kat.	Ördög Alen	55.0	1:53.2	-	(1.25)	La Manche-Boy Z-Gato Pardo

4 Whisky Girl (IRE) — 61.0 Koricsánszky Virág am. (3.5) (22,3-5) (Barna, s.zöld V, s.zöld ujjak, barna sapka)

3 pk Kodi Bear (IRE) - Whisky Marmalade (IRE) / Duke Of Marmalade (IRE) — **Kovács Sándor** — **Istálló: Egyetértés Futtatói Club**

Startbox: 4 — Élet stat.: 12, 1-7, 921000 Ft — 2022: 10, 1-5, 672500 Ft — 2021: 2, 0-2, 248500 Ft — Tenyésztő: Coisdeel Bloodstock Limited — 223

2022.10.16	**4/6**	**50**	900	Kincsem Park	(3.5)	I. o.	Mocsinka Vivien	50.0	0:50.5	65.5	(3.5)	Sweet Siccu-Római Lány-Nebáncsvirág
2022.10.02	**5/6**	**42.5**	1400	Kincsem Park	(j)	V. kat.	Koricsánszky Virág am.	57.0	1:26.5	64	(22)	Dame Shelby-Fitzante-Jumeirah Beach
2022.09.10	**1/6**	**44.5**	1100	Kincsem Park	(3.5)	IV. o.	Koricsánszky Virág am.	54.0	1:06.8	44.5	(2.5)	Whisky Girl-Mr Viktor-Samurai Eagle
2022.08.28	**6/7**	**33.5**	1100	Kincsem Park	(j)	V. o.	Morvai Eszter am.	58.0	1:07.4	47	(9)	Noticeable-Princess Passion-Al Zaker
2022.07.31	**6/6**	**43**	1200	Kincsem Park	(j)	V. o.	Mocsinka Vivien	61.5	1:17.2	42.5	(4.5)	Tormenta Pulpit-Flower of Paradise-Rysk Couver

5 Easy Cash — 59.0 Suták Csenge (138,23-40) (Fekete, piros ujjak és sapka)

3 pher Ivanhoe (GB) - Ensure (GB) / Three Valleys (USA) — **Harakály István** — **Istálló: Budapesti i.**

Startbox: 1 — Élet stat.: 9, 1-5, 620500 Ft — 2022: 9, 1-5, 620500 Ft — 2021: 0, 0-0, 0 Ft — Tenyésztő: Jenczer Katalin — 210

2022.10.09	**4/9**	**48.5**	1400	Kincsem Park	(j)	IV. o.	Nagy Tamás	58.5	1:27.3	47.5	(2)	My Little Zazou-Al Zaker-Soreano
2022.09.18	**1/5**	**46.5**	1200	Kincsem Park	(j)	V. kat.	Suták Csenge	62.0	1:14.2	46.5	(1.25)	Easy Cash-Narangba-Star Red Dwarf
2022.08.28	**3/6**	**43**	1600	Kincsem Park	(j)	V. kat.	Suták Csenge	60.5	1:44.3	46	(2.5)	Mr Viktor-Szegfű-Easy Cash
2022.07.03	**9/11**	**28.5**	2000	Kincsem Park	(j)	V. o.	Nagy Norbert	59.5	2:11.3	48	(26)	Cosima-Buraq Prince-Bryan
2022.06.26	**6/9**	**37**	1400	Kincsem Park	(j)	V. o.	Kolumbán Örs	58.0	1:28.2	47.5	(8.5)	Soreano-Al Zaker-Zinedin

6 Tormenta Pulpit * — 58.5 Nagy Polett (1.5) (10,2-1) (Világos kék-kék, fehér és sötétkék ujjak, kék s.)

4 pk Bully Pulpit (USA) - Taktyk (GB) / Starborough (GB) — **Zaláné Nyulasi Fruzsina** — **Istálló: Stircula Kinga úrhölgy lova**

Startbox: 6 — Élet stat.: 16, 2-7, 1055000 Ft — 2022: 6, 1-2, 390000 Ft — 2021: 6, 0-2, 96000 Ft — Tenyésztő: Stircula Roland — 193

2022.09.25	**3/6**	**42.5**	1200	Kincsem Park	(j)	V. o.	Éles Virág am.	63.0	1:14.2	46.5	(3.5)	Acer-Galiaspeed-Tormenta Pulpit
2022.09.18	**4/6**	**39**	1400	Kincsem Park	(j)	V. o.	Nagy Polett	65.5	1:26.6	41.5	(8.5)	Al Zaker-Sprinter-Solar
2022.08.28	**8/9**	**37.5**	1400	Kincsem Park	(j)	IV. o.	Nagy Polett	59.0	1:27.7	52	(11)	Joaillier-My Little Zazou-Katalena
2022.07.31	**1/6**	**42.5**	1200	Kincsem Park	(j)	V. o.	Nagy Polett	60.0	1:17.2	42.5	(nyak)	Tormenta Pulpit-Flower of Paradise-Rysk Couver
2022.06.19	**7/10**	**39**	1100	Kincsem Park	(j)	V. o.	Nagy Polett	62.0	1:08.8	44	(5.5)	Joaillier-First Girl-Run Ripli Forward

Fogadási típusok: Tét, Hely, Befutó, Hármasbefutó Figyelem, ebben a futamban a Totalizatőr két HELY osztalékot fizet!

Surprise of Easter még májusban aratott fölényes győzelmet, azóta nem láttuk, ezt a mezőnyt tarthatja. Fitzante első hendikepjében könnyebb feladat előtt áll, mint az elmúlt időszakban, topjával komoly sansz. Gato Pardo messzi negyedikként is javult, ha ismételni tud, ott lehet a dobogón. Whisky Girl egyenesre ismét kitűnt, amennyiben igazolni tudja azt a számát, küzdhet a győzelemért. Easy Cash nem futott zavartalan versenyt, de így is hozta formáját, számítunk rá. Tormenta Pulpit jön előre, helyre ismét lehetőség.

Véleményünk: Surprise of Easter (1) – Fitzante (2) – Easy Cash (5)

Hármasbefutó variációk és áraik (vastagon szedett játékforma - „Sor”mód)

a lovak programszámai	variációk száma x alaptét	a játék ára	magyarázat
1/2-3-4/2-3-4 1-X-X R2-3-4	6 x 300.-	**1800.-**	Egy fix nyerő, mögé három ló keverve
1/2-3-4-5/2-3-4-5 1-X-X R2-3-4-5	12 x 300.-	**3600.-**	Egy fix nyerő, mögé négy ló keverve
1/2-3-4-5-6/2-3-4-5-6 1-X-X R2-3-4-5-6	20 x 300.-	**6000.-**	Egy fix nyerő, mögé öt ló keverve
1/2-3-4-5-6-7/2-3-4-5-6-7 1-X-X R2-3-4-5-6-7	30 x 300.-	**9000.-**	Egy fix nyerő, mögé hat ló keverve

2022.10.30 **III. FUTAM**

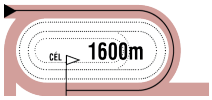

13:00

(229)

Pálya: **11 - Kincsem Park**
A futam neve: **KÖNIG RÓBERT EMLÉKVERSENY - KEZDŐ LOVAK VERSENYE** (IV.kat.)
Összdíjazás: **710000 Ft** (355000, 142000, 106500, 71000, 35500)
Egyéb információ: **A König család tiszteletdíja a győztes ló tulajdonosának, idomárjának és lovasának.**
A Connolly's RED MILLS különdíja a győztes ló idomárjának, díjátadása versenynapon kívül!

1 Baby Tour (IRE) **58.0 ifj. Kozma István** (81,23-25) (Rózsaszín, v.kék gyűrűk és sapka)
2 pm Fuisse (FR) - Ballymac's Present (IRE) / Presenting (GB) **Kovács Sándor** **Istálló: Dr. Hammersberg Vera úrhölgy lova**
Startbox: 7 Élet stat.: 0, 0-0, 0 Ft 2022: 0, 0-0, 0 Ft 2021: 0, 0-0, 0 Ft Tenyésztő: Brian Daly -

2 Finiston (CZE) **58.0 Nagy Norbert** (32,2-1) (Fehér, n.sárga csillag, zöld ujjak és sapka)
2 pm Zazou (GER) - Finity Run (GER) / Hurricane Run (IRE) **Maronka Gábor** **Istálló: "Zevnik family"**
Startbox: 11 Élet stat.: 0, 0-0, 0 Ft 2022: 0, 0-0, 0 Ft 2021: 0, 0-0, 0 Ft Tenyésztő: Acton s.r.o. -

3 Gump (IRE) **58.0 Kocka Ákos** (11,0-3) (Zöld, fekete váll, zöld sapka)
2 pm Vocalised (USA) - Galuminous (IRE) / Intense Focus (USA) **Jozef Roszival** **Istálló: Kolozsi Ranch**
Startbox: 10 Élet stat.: 0, 0-0, 0 Ft 2022: 0, 0-0, 0 Ft 2021: 0, 0-0, 0 Ft Tenyésztő: J. S. Bolger -

4 King's Pride (GER) **58.0 Kolumbán Örs (1.5)** (90,16-24) (Kék, sárga szalag, kék sapka)
2 pm Earl of Tinsdal (GER) - Kaiserwiese (GER) / Sholokhov (IRE) **Maronka Gábor** **Istálló: Székely i.**
Startbox: 5 Élet stat.: 0, 0-0, 0 Ft 2022: 0, 0-0, 0 Ft 2021: 0, 0-0, 0 Ft Tenyésztő: Frau M. Djeha -

5 Oligarcha (FR) * **58.0 Ördög Alen** (85,6-17) (Égszínkék)
2 sm Attendu (FR) - One Clever Trick (FR) / Danehill Dancer (IRE) **Kreka István** **Istálló: Viola i.**
Startbox: 3 Élet stat.: 0, 0-0, 0 Ft 2022: 0, 0-0, 0 Ft 2021: 0, 0-0, 0 Ft Tenyésztő: Mr Patrick Hendrickx & Mme Nadine Hendrickx -

6 Picobello (FR) **58.0 Nagy Polett (1.5)** (10,2-1) (Császárzöld, óarany ujjak és sapka)
2 pm Recoletos (FR) - Ponte Vechio (FR) / American Post (GB) **Molnár Orsolya** **Istálló: Revans i.**
Startbox: 1 Élet stat.: 0, 0-0, 0 Ft 2022: 0, 0-0, 0 Ft 2021: 0, 0-0, 0 Ft Tenyésztő: Scea Haras De Gratte Panche -

7 Raport (FR) * **58.0 Kelemen Zénó (2.5)** (96,8-22) (Sárga, sárga-kék ujjak és kék sapka)
2 szm Morandi (FR) - Ronda (GB) / Bluebird (USA) **Ribárszki Sándor** **Istálló: Bíró i.**
Startbox: 8 Élet stat.: 0, 0-0, 0 Ft 2022: 0, 0-0, 0 Ft 2021: 0, 0-0, 0 Ft Tenyésztő: S.A.R.L. Elevage du Haras de Bourgeauville -

8 Secret Key (FR) **58.0 Nagy Tamás** (124,10-34) (Fehér, kék-piros öv, kék ujjak, piros sapka)
2 pm Birchwood (IRE) - Spirit Divine (IRE) / Holy Roman Emperor (IRE) **Csontos Pál** **Istálló: "JADEITE"**
Startbox: 12 Élet stat.: 0, 0-0, 0 Ft 2022: 0, 0-0, 0 Ft 2021: 0, 0-0, 0 Ft Tenyésztő: Mr Laurent Lengin -

9 La Fiancee (FR) **56.5 Suták Csenge** (138,23-40) (Sötétkék-fehér kockák, sötétkék ujjak és sapka)
2 pk Olympic Glory (IRE) - Lettre Australe (FR) / Harbour Watch (IRE) **Suták János** **Istálló: Nomád i.**
Startbox: 9 Élet stat.: 0, 0-0, 0 Ft 2022: 0, 0-0, 0 Ft 2021: 0, 0-0, 0 Ft Tenyésztő: Scea Haras du Ma -

10 Magistrale (FR) **56.5 Gönczi Rebeka** (72,14-29) (Kék, arany ujjak és kék sapka)
2 pk Olympic Glory (IRE) - Maundays Bay (IRE) / Invincible Spirit (IRE) **Molnár Orsolya** **Istálló: Pro Funda Bene i.**
Startbox: 2 Élet stat.: 0, 0-0, 0 Ft 2022: 0, 0-0, 0 Ft 2021: 0, 0-0, 0 Ft Tenyésztő: Mr Jean-Charles Coude -

11 Respectation (IRE) **56.5 Jirí Palík** (52,8-17) (Fehér, bordó kör, bordó gyűrűs ujjak, f.-b. s.)
2 pk Buratino (IRE) - Ready When You Are (IRE) / Royal Applause (GB) **Csontos Pál** **Istálló: Orchidea Racing Stable**
Startbox: 6 Élet stat.: 0, 0-0, 0 Ft 2022: 0, 0-0, 0 Ft 2021: 0, 0-0, 0 Ft Tenyésztő: Oghill House Stud & Jimmy Hyland -

12 Thunder Girl (IRE) **56.5 Benedek Zoltán** (38,4-8) (Fehér, piros-fehér-zöld gyűrűk és ujjak, piros sapka)
2 sk Ribchester (IRE) - Taqdees (IRE) / Sea The Stars (IRE) **Soltész András** **Istálló: Soltész ménes**
Startbox: 4 Élet stat.: 0, 0-0, 0 Ft 2022: 0, 0-0, 0 Ft 2021: 0, 0-0, 0 Ft Tenyésztő: Shadwell Estate Company Ltd. -

13 Vanity Vision (SVN) **56.5 Mocsinka Vivien** (72,8-20) (Kék-fehér, fehér és kék ujjak, kék sapka)
2 pk Move Your Vision (IRE) - Vanity Queen (FR) / Königstiger (GER) **Kovács Sándor** **Istálló: Bojan Racic**
Startbox: 13 Élet stat.: 0, 0-0, 0 Ft 2022: 0, 0-0, 0 Ft 2021: 0, 0-0, 0 Ft Tenyésztő: Bojan Racic -

King's Pride (GER) 0.5 kg túlsúllyal indul. Fogadási típusok: Tét, Hely, Befutó, Hármasbefutó

A versenyben még nem futott kétévesek között nem könnyű a tippelés. Baby Tour munkában kitűnt, nagy bizalommal indul. Finiston és King's Pride együtt és jól dolgozott, utóbbi várható előrébb. Gump, Raport és Secret Key számára jól jöhet egy-két verseny, de egy ilyen kezdő mezőnyben még így sem hagyhatóak figyelmen kívül. Oligarcha bár kései lónak tűnik, jól dolgozott, jó futásában bízik a menedzsment. Picobello és Magistrale közül utóbbit Alibihez hasonlította idomárjuk, dobogós futással kezdhet. La Fiancee tetszetős munkák után áll starthoz, küzdelembe érhet. Respectation a munkák során jobbnak tűnt, mint Secret Key, győzelme is elképzelhető. Thunder Girl és Vanity Vision versenyben már látott és eredményes társaik mögött maradtak el néhány hosszal a tréningek során, bármelyikük felérhet az első három közé.

Véleményünk: Baby Tour (1) – Respectation (11) – Magistrale (10) – King's Pride (4) – Vanity Vision (13)

2022.10.30 **IV. FUTAM**

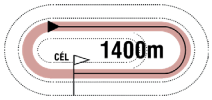

13:30

(230)

Pálya: **11 - Kincsem Park**
A futam neve: **BAYER ANDRÁS EMLÉKVERSENY HENDIKEP** (III.o.) **(szintetikus pálya)**
Összdíjazás: **760000 Ft** (380000, 152000, 114000, 76000, 38000)
Egyéb információ: **A Bayer család tiszteletdíja a győztes ló tulajdonosának, idomárjának és lovasának.**

1 Rubikon *

66.0 Kolumbán Örs (1.5) (90,16-24) (Kék-sárga kocka, fekete ujjak, kék-sárga sapka)

6 pk Steady As A Rock (FR) - Rumina / Horatio Luro (USA) **Mucsi Enikő** **Istálló: Mucsi Horse Team**

Startbox: 7 Élet stat.: 50, 4-32, 4081500 Ft 2022: 9, 1-4, 792000 Ft 2021: 15, 0-13, 994500 Ft Tenyésztő: Hitka Péter, Bicske 198

2022.09.25	**9/11**	**57.5**	2000	Kincsem Park	(3.5)	Gd-2	Ördög Alen	60.0	2:08.0	65.5	(7.5)	Simply The Best-Different Illusion-Impression
2022.09.10	**8/10**	**57**	2200	Kincsem Park	(j)	III. o.	ifj. Fejes Lajos	68.5	2:22.3	63	(10)	Insterburg-Elenium Sts-Rain Man
2022.08.14	**4/6**	**55**	1600	Kincsem Park	(3.3)	II. o.	ifj. Fejes Lajos	62.0	1:36.8	65	(13)	Rosa Dartle-Orhan-Wasmy
2022.07.31	**5/6**	**63**	2000	Kincsem Park	(3.5)	Gd-2	ifj. Fejes Lajos	60.5	2:08.3	73.5	(8.5)	Maxim-Sambo-Spartan Devil
2022.07.03	**1/10**	**59**	2000	Kincsem Park	(j)	II. kat.	ifj. Fejes Lajos	59.5	2:09.3	59	(4.5)	Rubikon-Fearless Futures-Sword of Lucky

2 Stolen Dream (GB) *

61.0 Jirí Palík (52,8-17) (Világoskék, sárga öv, fehér ujjak, vil.kék-sárga csill. s.)

3 pk Aclaim (IRE) - Spinnaka (IRE) / Invincible Spirit (IRE) **Csontos Pál** **Istálló: Szabó Hunor úr lova**

Startbox: 1 Élet stat.: 12, 1-4, 923000 Ft 2022: 8, 0-3, 418000 Ft 2021: 4, 1-1, 505000 Ft Tenyésztő: Paradise Farm Stud 203

2022.10.02	**6/8**	**49**	1600	Kincsem Park	(j)	III. o.	Goran Mesetovic	61.5	1:39.2	55	(10)	Capo La Gala-Dorka Sts-Hajnalmadár
2022.09.18	**0/9**	**-**	1600	Kincsem Park	(3.5)	III. kat.	Nagy Tamás	56.5	1:39.8	61.5		Bramastra-Catch Me-Poccomio
2022.08.21	**6/6**	**51**	1400	Kincsem Park	(j)	II. o.	Kelemen Zénó	55.0	1:27.0	62.5	(7)	Voyager-Dame Shelby-Szokatlan
2022.07.24	**2/6**	**58.5**	1300	Kincsem Park	(j)	III. o.	Jaroslav Línek	60.5	1:21.0	66	(6)	Poccomio-Stolen Dream-Soreano
2022.06.26	**6/8**	**52.5**	1600	Kincsem Park	(j)	III. o.	Stanislav Georgiev	59.5	1:41.0	61.5	(8.5)	Xinoníma-Tulsa-Aloiv Aivilo

3 Szumátra

60.5 Nagy Tamás (124,10-34) (Sötétkék, narancssárga gyűrűk és sapka)

3 stpk Zazou (GER) - Storm / Noble Law (GB) **Zaláné Nyulasi Fruzsina** **Istálló: Box - Everest i.**

Startbox: 5 Élet stat.: 10, 1-7, 987000 Ft 2022: 9, 1-6, 845000 Ft 2021: 1, 0-1, 142000 Ft Tenyésztő: dr. Kovács Petra 221

2022.10.16	**4/7**	**55**	1400	Kincsem Park	(3.5)	IV. kat.	Ördög Alen	57.5	1:23.3	62	(6)	Jumeirah Beach-Next Page-Botaniste
2022.10.02	**1/7**	**49.5**	1400	Kincsem Park	(j)	V. kat.	Nagy Tamás	60.5	1:28.0	49.5	(3)	Szumátra-Bryana-Circassian Circle
2022.09.25	**4/7**	**54**	2200	Kincsem Park	(3.5)	II. kat.	Nagy Tamás	53.5	2:19.1	70	(12)	Agreement-Heebie Jeebies-Mouraria
2022.09.10	**6/11**	**54.5**	2400	Kincsem Park	(3.5)	Gd-2	Milan Konkolj	56.5	2:31.2	63	(6.5)	Tábornagy-Éjkirály-London
2022.07.31	**10/11**	**49**	2400	Kincsem Park	(3.5)	Gd-2	Goran Mesetovic	58.0	2:35.8	67.5	(18)	Dariya-Ghost Sts-Provokativ

4 My Little Zazou (CZE)

59.0 Morvai Eszter am. (3.5) (12,1-3) (Kék, gránátvörös csíkok és sapka)

4 pk Zazou (GER) - Mayfair Magic (GB) / Dick Turpin (IRE) **Kovács Sándor** **Istálló: Lords of Horses**

Startbox: 4 Élet stat.: 16, 2-10, 1408500 Ft 2022: 9, 1-5, 736000 Ft 2021: 7, 1-5, 672500 Ft Tenyésztő: GPS Kontrol s.r.o. 210

2022.10.09	**1/9**	**47.5**	1400	Kincsem Park	(j)	IV. o.	Dickinson Judit am.	57.5	1:27.3	47.5	(nyak)	My Little Zazou-Al Zaker-Soreano
2022.08.28	**2/9**	**47.5**	1400	Kincsem Park	(j)	IV. o.	Mocsinka Vivien	58.5	1:27.7	52	(rfej.)	Joaillier-My Little Zazou-Katalena
2022.08.14	**6/8**	**45**	1400	Kincsem Park	(j)	V. kat.	Mocsinka Vivien	60.5	1:27.8	53	(8.5)	Fitzante-Major Factor-Dorka Sts
2022.07.31	**4/7**	**43**	1400	Kincsem Park	(j)	IV. o.	Mocsinka Vivien	59.0	1:28.6	59.5	(7.5)	Lavalon-Frangipáni-Barbarian Blue
2022.06.12	**3/6**	**43.5**	1600	Kincsem Park	(j)	IV. o.	Dickinson Judit am.	57.5	1:41.7	57	(5)	Dorka Sts-Meghívó-My Little Zazou

5 Acer (GER)

57.0 Suták Csenge (138,23-40) (Piros, fehér csillagok, piros sapka)

3 pher Earl of Tinsdal (GER) - Adenike (GER) / Olden Times (GB) **Fézer Róbert** **Istálló: GIOVANNI i.**

Startbox: 3 Élet stat.: 12, 2-8, 1106500 Ft 2022: 12, 2-8, 1106500 Ft 2021: 0, 0-0, 0 Ft Tenyésztő: Gestüt Helenenhof 213

2022.10.09	**5/6**	**45**	1300	Kincsem Park	(j)	II. o.	Mocsinka Vivien	50.5	1:18.5	59	(9)	Irdatlan-Lavalon-Admirable Louvre
2022.09.25	**1/6**	**46.5**	1200	Kincsem Park	(j)	V. o.	Fézer Ramóna	61.0	1:14.2	46.5	(3.5)	Acer-Galiaspeed-Tormenta Pulpit
2022.09.10	**3/8**	**43.5**	1600	Kincsem Park	(j)	V. o.	Suták Csenge	63.5	1:41.9	43	(5)	Bergspitze-Szurya-Acer
2022.08.14	**1/7**	**41.5**	1600	Kincsem Park	(j)	V. o.	Suták Csenge	55.0	1:42.8	41.5	(3)	Acer-Barbarian Blue-Al Zaker
2022.08.07	**2/7**	**37**	1400	Kincsem Park	(j)	V/b.	Stanislav Georgiev	59.5	1:29.7	40.5	(1.25)	Flower of Paradise-Acer-Criminális

6 Mr Viktor

57.0 ifj. Kozma István (81,23-25) (Kék, gránátvörös ujjak és sapka)

3 pm Latin Lover (FR) - Miss Vikaniko (GER) / Lord of England (GER) **Kovács Sándor** **Istálló: Lords of Horses**

Startbox: 6 Élet stat.: 8, 1-6, 780500 Ft 2022: 8, 1-6, 780500 Ft 2021: 0, 0-0, 0 Ft Tenyésztő: Mikó Károly 210

2022.10.09	**8/9**	**42**	1400	Kincsem Park	(j)	IV. o.	Morvai Eszter am.	61.0	1:27.3	47.5	(11)	My Little Zazou-Al Zaker-Soreano
2022.09.25	**3/6**	**48.5**	1400	Kincsem Park	(j)	IV. o.	Morvai Eszter am.	60.5	1:27.0	51.5	(4)	Botaniste-Tiger Lily-Mr Viktor
2022.09.10	**2/6**	**52.5**	1100	Kincsem Park	(3.5)	IV. o.	Morvai Eszter am.	64.5	1:06.8	44.5	(2.5)	Whisky Girl-Mr Viktor-Samurai Eagle
2022.08.28	**1/6**	**46**	1600	Kincsem Park	(j)	V. kat.	ifj. Kozma István	60.5	1:44.3	46	(2.5)	Mr Viktor-Szegfű-Easy Cash
2022.06.12	**4/7**	**44.5**	1400	Kincsem Park	(j)	V. kat.	Morvai Eszter am.	56.5	1:27.1	59.5	(12)	Xinoníma-Azzurro-Easy Cash

7 Hajnalmadár

55.5 Koricsánszky Virág am. (3.5) (22,3-5) (Zöld, piros csillagok, öv és sapka)

3 sm Latin Lover (FR) - Hobby Hawk (IRE) / Giant's Causeway (USA) **Kovács Sándor** **Istálló: Nemeserdő III. i.**

Startbox: 2 Élet stat.: 8, 1-6, 598000 Ft 2022: 8, 1-6, 598000 Ft 2021: 0, 0-0, 0 Ft Tenyésztő: Mikó Károly 226

2022.10.16	**4/8**	**47**	1600	Kincsem Park	(j)	IV. o.	Dickinson Judit am.	61.0	1:41.0	54	(5.5)	Préri Lady-Al Zaker-Bryana
2022.10.02	**3/8**	**50.5**	1600	Kincsem Park	(j)	III. o.	Mocsinka Vivien	55.5	1:39.2	55	(2.5)	Capo La Gala-Dorka Sts-Hajnalmadár
2022.09.10	**9/11**	**52.5**	2400	Kincsem Park	(3.5)	Gd-2	Mocsinka Vivien	58.0	2:31.2	63	(10)	Tábornagy-Éjkirály-London
2022.08.14	**5/8**	**50.5**	1400	Kincsem Park	(j)	V. kat.	Kovács Milán	61.0	1:27.8	53	(6.5)	Fitzante-Major Factor-Dorka Sts
2022.06.19	**4/7**	**50.5**	1400	Kincsem Park	(j)	IV. o.	Kelemen Zénó	61.0	1:27.8	53.5	(6.5)	Sugarbird-Keszkenő-Gospodar

Fogadási típusok: Tét, Hely, Befutó, Hármasbefutó Figyelem, ebben a futamban a Totalizatőr két HELY osztalékot fizet!

Rubikon régen futott ennyire „rövidre”, átlaga alapján is esélyénél van. Stolen Dream mostanában nem az igazi, jobb számával bármikor nyerhetne. Szumátra formában van, hendikepbe került, jól áll, a futam egyik esélyese. My Little Zazou megszerezte esedékes győzelmét, lehet még benne javulás. Acer idén nagyon eredményes, legutóbb ennél erősebbek között is jól futott. Mr Viktor eddigi egyetlen sikerét jelenlegi lovasával aratta, döntőbe várjuk. Hajnalmadár szinte mindig közel végez, most is az élmezőnyben végezhet.

Véleményünk: Szumátra (3) – Mr Viktor (6) – Rubikon (1)

A jackpot összegével a fogadásszervező az adott játékban képzett nyereményalapot megnöveli.
A jackpot összegével megemelt nyereményalap a nyertes fogadók között kerül felosztásra oly módon, hogy azt a kihirdetett és kifizetett nyeremény osztalék együttesen tartalmazza.

GALOPP

100.000 Ft jackpot Tétre

2022.10.30 **V. FUTAM**

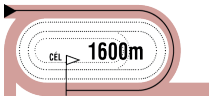

14:00

(231)

Pálya: **11 - Kincsem Park**
A futam neve: **GENCSY TIBOR EMLÉKVERSENY - VISEGRÁDI DÍJ** (II.kat.)
Összdíjazás: **890000 Ft** (445000, 178000, 133500, 89000, 44500)
Egyéb információ: **Az Orbay Kft. tiszteletdíja a győztes ló tulajdonosának, idomárjának és lovasának.**

1 Catch Me (IRE)

63.5 Májer Cintia am. (23,3-6) (Királykék, fehér szegély, királykék sapka)

4 szk Markaz (IRE) - Counter Ridge (SAF) / Tiger Ridge ((USA) **Suták János** **Istálló: Májer és Társa**

Startbox: 4 Élet stat.: 21, 6-11, 3688500 Ft 2022: 7, 2-3, 1288000 Ft 2021: 10, 3-5, 1631000 Ft Tenyésztő: Pierce Molony 214

2022.10.09	**6/6**	**66.5**	1400	Kincsem Park	(3.5)	Gd-3	Suták Csenge	61.0	1:23.9	72.5	(5.5)	Simply The Best-Light Blue Sky-Marlon
2022.09.18	**2/9**	**66**	1600	Kincsem Park	(3.5)	III. kat.	Májer Cintia am.	63.5	1:39.8	61.5	(rfej.)	Bramastra-Catch Me-Poccomio
2022.07.03	**11/14**	**59.5**	1200	Kincsem Park	(3.5)	I. kat.	Suták Csenge	58.5	1:08.2	76.5	(12)	Mágnás Miska-El Prado's Joy-Blazing Comet
2022.06.19	**1/5**	**65.5**	1400	Kincsem Park	(3.0)	II. o.	Májer Cintia am.	65.0	1:23.2	65.5	(rnyak.)	Catch Me-Poccomio-Rémkirály
2022.06.12	**1/6**	**63.5**	1400	Kincsem Park	(3.0)	Elit o.	Suták Csenge	54.0	1:22.3	63.5	(1.75)	Catch Me-Ocasio Cortez-Mr Penny

2 Liebeskind (GER) *

62.5 Mocsinka Vivien (72,8-20) (Bordó-ezüst rombuszok, bordó ujjak és sapka)

4 pk Tai Chi (GER) - Laconda (GER) / Desert Prince (IRE) **Molnár Orsolya** **Istálló: PERLA i.**

Startbox: 2 Élet stat.: 23, 4-13, 2683000 Ft 2022: 8, 2-4, 1288000 Ft 2021: 13, 2-8, 1328000 Ft Tenyésztő: A. Bernickel 204

2022.10.02	**1/6**	**62**	1600	Kincsem Park	(j)	Elit o.	Mocsinka Vivien	51.0	1:38.8	62	(7)	Liebeskind-Wasmy-Szokatlan
2022.09.18	**1/5**	**56.5**	1600	Kincsem Park	(j)	IV. o.	Bernáth Christopher	63.5	1:39.0	56.5	(7)	Liebeskind-Tűzfészek-Barbarian Blue
2022.08.28	**5/8**	**46.5**	1600	Kincsem Park	(j)	III. o.	Kelemen Zénó	58.0	1:41.4	50.5	(5)	Aloiv Aivilo-World Hunter-Dorka Sts
2022.07.31	**2/9**	**55**	1600	Kincsem Park	(j)	III. o.	Kelemen Zénó	57.0	1:40.8	66	(2.5)	Different Illusion-Liebeskind-Patient Man
2022.05.29	**13/15**	**42**	1600	Kincsem Park	(3.0)	III. o.	Kovács Milán	60.0	1:36.2	58	(13)	Heebie Jeebies-Brownie-Cirmi Sts

3 Bramastra (FR)

62.0 Suták Csenge (138,23-40) (Zöld, fekete váll, zöld sapka)

5 sk Masterstroke (USA) - Brass Damask (USA) / Lemon Drop Kid (USA) **Jozef Roszival** **Istálló: Kolozsi Ranch**

Startbox: 6 Élet stat.: 27, 5-17, 4373500 Ft 2022: 9, 1-7, 1336500 Ft 2021: 10, 3-5, 1279000 Ft Tenyésztő: Mr Hermes Vigna 215

2022.10.09	**3/6**	**61.5**	1800	Kincsem Park	(3.5)	I. o.	Suták Csenge	61.5	1:52.9	64.5	(5.5)	Heebie Jeebies-Rebel's Angel-Bramastra
2022.09.18	**1/9**	**61.5**	1600	Kincsem Park	(3.5)	III. kat.	Suták Csenge	58.5	1:39.8	61.5	(rfej.)	Bramastra-Catch Me-Poccomio
2022.08.28	**3/7**	**59.5**	1400	Kincsem Park	(j)	IV. kat.	ifj. Kozma István	61.5	1:25.1	68.5	(9.5)	Airburst-Next Page-Bramastra
2022.08.07	**4/7**	**60**	1800	Kincsem Park	(3.2)	III. kat.	Nagy Tamás	58.5	1:50.0	62	(1.85)	Impression-Rosa Dartle-Arhimed
2022.07.03	**3/8**	**61.5**	1600	Kincsem Park	(j)	II. o.	ifj. Kozma István	59.5	1:40.2	63	(1.15)	Tábornagy-Bratheneum-Bramastra

4 Felicita Girl (IRE) *

61.0 ifj. Kozma István (81,23-25) (Fekete, arany csillag, arany ujjak és sapka)

3 pk Footstepsinthesand (GB) - Fast Candy (IRE) / Fastnet Rock (AUS) **Kovács Sándor** **Istálló: Gyolai Racing**

Startbox: 1 Élet stat.: 11, 3-6, 2375000 Ft 2022: 8, 2-4, 1490000 Ft 2021: 3, 1-2, 885000 Ft Tenyésztő: Newtown Anner Stud 197

2022.09.25	**1/6**	**59**	1600	Kincsem Park	(j)	II. o.	ifj. Kozma István	56.5	1:38.3	59	(fej)	Felicita Girl-Cenzor-Rémkirály
2022.09.10	**4/6**	**55.5**	1400	Kincsem Park	(j)	I. o.	Jirí Palík	56.0	1:25.5	62.5	(3.5)	Mr Penny-Rémkirály-Cenzor
2022.08.28	**5/6**	**52.5**	1200	Kincsem Park	(j)	I. o.	Mocsinka Vivien	54.0	1:13.2	63.5	(6.5)	Oba Hara-Mr Penny-Sweet Siccu
2022.07.31	**9/11**	**51.5**	2400	Kincsem Park	(3.5)	Gd-2	Jirí Palík	58.0	2:35.8	67.5	(16)	Dariya-Ghost Sts-Provokativ
2022.07.03	**6/10**	**57**	2200	Kincsem Park	(3.5)	Elit kat.	Martin Laube	56.0	2:22.3	68	(6.5)	Dariya-Senorita Rapido-Alkhansa

5 Wasmy (FR)

61.0 Kelemen Zénó (2.5) (96,8-22) (Fehér, piros-fehér-zöld gyűrűk és ujjak, piros sapka)

7 sm Dawn Approach (IRE) - Alshamatry (USA) / Seeking The Gold (USA) **Soltész András** **Istálló: Soltész ménes**

Startbox: 3 Élet stat.: 36, 7-23, 8009000 Ft 2022: 6, 0-4, 738000 Ft 2021: 10, 0-9, 1988000 Ft Tenyésztő: Framont Ltd & S.C.E.A. Des Prairies 204

2022.10.02	**2/6**	**60**	1600	Kincsem Park	(j)	Elit o.	Benedek Zoltán	56.0	1:38.8	62	(7)	Liebeskind-Wasmy-Szokatlan
2022.09.18	**6/9**	**53**	1600	Kincsem Park	(3.5)	III. kat.	Kelemen Zénó	57.5	1:39.8	61.5	(7)	Bramastra-Catch Me-Poccomio
2022.08.14	**3/6**	**57.5**	1600	Kincsem Park	(3.3)	II. o.	Kelemen Zénó	60.5	1:36.8	65	(8.5)	Rosa Dartle-Orhan-Wasmy
2022.05.15	**7/10**	**57.5**	1600	Kincsem Park	(3.0)	II. kat.	Benedek Zoltán	61.0	1:35.1	63	(8)	Arhimed-Bramastra-Bratheneum
2022.04.10	**2/8**	**63.5**	1600	Kincsem Park	(j)	II. o.	Kelemen Zénó	62.5	1:40.6	60	(0.75)	Felicita Girl-Wasmy-Bramastra

6 London

58.0 Kolumbán Örs (1.5) (90,16-24) (Neonzöld, fekete csillag, fekete ujjak és sapka)

3 sm Anabaa Blue (GB) - Lone Cat (FR) / One Cool Cat (USA) **Csontos Pál** **Istálló: BONNE CHANCE**

Startbox: 5 Élet stat.: 8, 2-6, 1708500 Ft 2022: 8, 2-6, 1708500 Ft 2021: 0, 0-0, 0 Ft Tenyésztő: Bábolna Nemzeti Ménesbirtok 203

2022.10.02	**5/8**	**56.5**	1600	Kincsem Park	(j)	III. o.	Takács E. Cseperke am.	63.0	1:39.2	55	(4)	Capo La Gala-Dorka Sts-Hajnalmadár
2022.09.10	**3/11**	**61**	2400	Kincsem Park	(3.5)	Gd-2	Stanislav Georgiev	58.0	2:31.2	63	(1.75)	Tábornagy-Éjkirály-London
2022.08.07	**1/6**	**58**	1600	Kincsem Park	(j)	IV. o.	Takács E. Cseperke am.	64.0	1:42.6	58	(0.75)	London-Botaniste-Bergspitze
2022.07.24	**3/8**	**55**	2000	Kincsem Park	(3.3)	IV. o.	Takács E. Cseperke am.	63.0	2:04.6	56.5	(6.5)	Meglepetés-Angel Secret-London
2022.06.19	**2/10**	**60**	1600	Kincsem Park	(3.0)	IV. kat.	Stanislav Georgiev	57.5	1:35.9	60	(fej)	Snow Hawk-London-Aristotales

London 0.5 kg túlsúllyal indul. Fogadási típusok: Tét, Hely, Befutó, Hármasbefutó
Figyelem, ebben a futamban a Totalizatőr két HELY osztalékot fizet!

Kiegyenlített mezőny, nem könnyű rámutatni a nyerőre. Catch Me élete formájában van, akár idei harmadik győzelmét is begyűjtheti. Liebeskind is bombaformában van, triplázhat. Bramastra továbbra is roppant megbízhatóan és eredményesen hozza a dobogós helyezéseket, számítunk rá. Felicita Girl szép küzdelmet követően ért haza, maradhatott benne annyi, hogy megint főszereplő legyen. Wasmy legutóbb ismét jobban mozgott, azzal a formájával esélyénél van. London egész évben eredményes, legjobbjával a dobogó legfelső fokát is megcélozhatja.

Véleményünk: Catch Me (1) – Liebeskind (2) – Felicita Girl (4)

Az Esztergomi istálló az alábbi csikókat kínálja eladásra

Power of Love (HUN) - 2021 pej kanca (Silver Frost (IRE) - Power of Angel (IRE))

Souvenir of Silver (HUN) - 2021 pej mén (Silver Frost (IRE) - Souvenir de Mauve (GB))

2021 pej kanca - (Penny's Picnic (IRE) - Claudia Octavia (GB))

Érdeklődni a +36 30 966 1542 telefonszámon lehet.

2022.10.30 **VI. FUTAM**

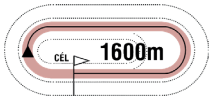

14:30

(232)

Pálya: **11 - Kincsem Park**
A futam neve: **NÉMETH FERENC EMLÉKKUPA VI. FUTAMA HENDIKEP** (V/b.) **(szintetikus pálya)**
Összdíjazás: **480000 Ft** (240000, 96000, 72000, 48000, 24000)
Egyéb információ: **Magyarországi Angol Telivér Futtatók Egyesületének tiszteletdíja az első három helyezett lovasnak.**

1 Sunshine Meadow (FR) — 67.0 Éles Virág am. (3.5) (12,4-4) — (Kék, piros kör és sapka)

3 pk Zarak (FR) - Naseem Alyasmeen (IRE) / Clodovil (IRE) — **Csontos Pál** — **Istálló: Aurel Mazilu i.**

Startbox: 5 — Élet stat.: 6, 0-3, 154500 Ft — 2022: 6, 0-3, 154500 Ft — 2021: 4, 0-1, 445000 Ft — Tenyésztő: Mme Daniele Kindler — 207

2022.10.02	**5/8**	**36.5**	2000	Kincsem Park	(j)	IV. o.	Goran Mesetovic	54.0	2:08.0	54	(15)	Barbarian Blue-Mystic Lady-Delikát
2022.09.18	**2/6**	**41**	2200	Kincsem Park	(j)	V/b.	Éles Virág am.	62.5	2:25.0	23	(fej)	Criminális-Sunshine Meadow-Samilla
2022.06.12	**7/8**	**37**	2000	Kincsem Park	(j)	V/b.	Bakos Gábor	66.0	2:10.2	37	(17)	Fleeting Vision-Bryan-Buraq Prince
2022.05.29	**5/10**	**46.5**	1600	Kincsem Park	(j)	V. kat.	Bakos Gábor	57.0	1:44.4	54	(6)	Capo La Gala-Mr Viktor-Demon Slayer
2022.05.22	**12/12**	**-**	1800	Kincsem Park	(3.0)	V. kat.	Homoki Norbert	59.5	1:50.8	59.5	(41)	Agreement-Masamód-Angel Secret

2 Fleeting Vision (IRE) * — 65.5 Fézer Ramóna (3.5) (18,3-6) — (Fekete, ezüst csillagok, ezüst sapka)

4 pk Zoffany (IRE) - Laureldean Spirit (IRE) / Whipper (USA) — **Fézer Róbert** — **Istálló: Florentina Haralambie i.**

Startbox: 1 — Élet stat.: 17, 1-12, 955500 Ft — 2022: 7, 1-6, 610000 Ft — 2021: 9, 0-5, 312000 Ft — Tenyésztő: P. F. Kelly & Ed McKenna — 222

2022.10.16	**3/6**	**35.5**	1200	Kincsem Park	(j)	V/b.	Fézer Ramóna	62.0	1:15.0	33	(3)	Princess Passion-Girl At Work-Fleeting Vision
2022.08.07	**3/6**	**31.5**	2000	Kincsem Park	(j)	V. o.	Homoki Norbert	58.0	2:12.0	44.5	(7.5)	Préri Lady-Bryan-Fleeting Vision
2022.07.03	**4/11**	**38.5**	2000	Kincsem Park	(j)	V. o.	ifj. Kozma István	61.0	2:11.3	48	(6.5)	Cosima-Buraq Prince-Bryan
2022.06.12	**1/8**	**37**	2000	Kincsem Park	(j)	V/b.	ifj. Kozma István	55.5	2:10.2	37	(8)	Fleeting Vision-Bryan-Buraq Prince
2022.05.15	**3/9**	**29**	2000	Kincsem Park	(j)	V/b.	Homoki Norbert	56.5	2:12.4	37	(1.75)	Rain Man-Tempó-Fleeting Vision

3 May Grey Dancer (FR) — 63.5 Szőke Dániel (3.5) (9,0-3) — (Arany-piros kockák, arany, p. kockás ujjak, piros s.)

4 szk Olympic Glory (IRE) - Kiritsou (FR) / Great Palm (USA) — **Csontos Pál** — **Istálló: Csucso Racing**

Startbox: 4 — Élet stat.: 3, 0-1, 80000 Ft — 2022: 3, 0-1, 80000 Ft — 2021: 5, 1-3, 5292500 Ft — Tenyésztő: Mr Mathieu Daguzan-Garros & Mr F. Bragato — 218

2022.10.09	**7/7**	**-**	2200	Kincsem Park	(3.5)	I. kat.	Kelemen Zénó	59.5	2:18.3	66.5	(35)	Charlie Firpo-Avoiding Water-Fragile Planet
2022.10.02	**5/5**	**38.5**	1100	Kincsem Park	(j)	Elit kat.	Kolumbán Örs	63.5		73.5	(33)	Marlon-El Prado's Joy-Mr Penny
2022.09.18	**8/9**	**40**	1600	Kincsem Park	(3.5)	III. kat.	ifj. Fejes Lajos	60.5	1:39.8	61.5	(23)	Bramastra-Catch Me-Poccomio
2022.08.07	**1/1**	**1:05.5**	1000	Kincsem Park	(j)	P	Kelemen Zénó	57.5	1:05.5	-		May Grey Dancer
2021.06.10	**6/14**	**-**	1800	Longchamp	(3,3)	IV. o.	Benjamin Marie	56.0	1:54.4	-	(3.5)	My Britannia-Darbama-Premiere Donne

4 Star Red Dwarf — 63.0 Fülöp Zita am. (3.5) (0,0-0) — (Zöld, rózsaszín csillag, zöld-rózsaszín csillagos sapka)

3 pk Red Price Gift (IRE) - Star Lady (CRO) / Giuliano Bih (IRE) — **Zaláné Nyulasi Fruzsina** — **Istálló: CANTEL RACING**

Startbox: 3 — Élet stat.: 11, 0-7, 413000 Ft — 2022: 10, 0-7, 413000 Ft — 2021: 1, 0-0, 0 Ft — Tenyésztő: Benes János — 222

2022.10.16	**5/6**	**33**	1200	Kincsem Park	(j)	V/b.	Pancsik Zsófia am.	61.5	1:15.0	33	(6.5)	Princess Passion-Girl At Work-Fleeting Vision
2022.10.02	**8/10**	**29.5**	1400	Kincsem Park	(j)	V/b.	Éles Virág am.	61.5	1:29.3	43.5	(10)	Solar-Sprinter-Girl At Work
2022.09.18	**3/5**	**39.5**	1200	Kincsem Park	(j)	V. kat.	Nagy Polett	59.0	1:14.2	46.5	(3.5)	Easy Cash-Narangba-Star Red Dwarf
2022.07.24	**4/6**	**39.5**	1400	Kincsem Park	(j)	V. o.	Koricsánszky Virág am.	56.0	1:30.0	40	(6.5)	Bergspitze-Szurya-Sprinter
2022.07.03	**7/10**	**35.5**	1200	Kincsem Park	(3.5)	IV. o.	Hrubos Boróka am.	54.0	1:10.6	52	(10)	Brownie-Admirable Louvre-Night'n Gale

5 Chocito Sts (IRE) * — 61.5 Benes Flóra am. (3.5) (7,0-1) — (Fehér-fekete, fekete-piros rombuszos ujjak, p. sapka)

3 pk Gale Force Ten (GB) - Cloud Break (GB) / Dansili (GB) — **Kovács Sándor** — **Istálló: Kisjuci Racing**

Startbox: 6 — Élet stat.: 12, 0-6, 284000 Ft — 2022: 10, 0-6, 284000 Ft — 2021: 2, 0-0, 0 Ft — Tenyésztő: Richard Banville — 216

2022.10.09	**3/7**	**33**	1600	Kincsem Park	(j)	V. o.	Benes Flóra am.	53.0	1:42.6	44	(1.5)	Flower of Paradise-Tűzfészek-Chocito Sts
2022.09.25	**4/6**	**31.5**	1200	Kincsem Park	(j)	V. o.	Benes Flóra am.	53.0	1:14.2	46.5	(6.5)	Acer-Galiaspeed-Tormenta Pulpit
2022.07.24	**12/12**	**-**	1600	Kincsem Park	(j)	V/b.	Benes Flóra am.	59.0	1:45.0	36	(34)	Bryan-Acer-Girl At Work
2022.07.03	**8/10**	**34.5**	1200	Kincsem Park	(3.5)	IV. o.	Benes Flóra am.	53.5	1:10.6	52	(11)	Brownie-Admirable Louvre-Night'n Gale
2022.06.19	**4/10**	**40.5**	1100	Kincsem Park	(j)	V. o.	Mocsinka Vivien	57.0	1:08.8	44	(4)	Joaillier-First Girl-Run Ripli Forward

6 Mazsorett — 58.0 Hrubos Boróka am. (3.5) (17,0-5) — (Rózsaszin, kék öv, karsz. és sapka)

3 pk Anabaa Blue (GB) - Mazsola / Horatio Luro (USA) — **Suták Csenge** — **Istálló: Nomád II.**

Startbox: 2 — Élet stat.: 11, 0-5, 274000 Ft — 2022: 9, 0-5, 274000 Ft — 2021: 2, 0-0, 0 Ft — Tenyésztő: Bábolna Nemzeti Ménesbirtok — 193

2022.09.25	**6/6**	**19.5**	1200	Kincsem Park	(j)	V. o.	Hrubos Boróka am.	51.5	1:14.2	46.5	(17)	Acer-Galiaspeed-Tormenta Pulpit
2022.08.14	**5/7**	**32**	1100	Kincsem Park	(j)	V/b.	Suták Csenge	56.5	1:08.7	38.5	(6.5)	Solar-Noticeable-Princess Passion
2022.08.07	**6/7**	**26.5**	1400	Kincsem Park	(j)	V/b.	Suták Csenge	59.0	1:29.7	40.5	(12)	Flower of Paradise-Acer-Criminális
2022.06.19	**4/6**	**30**	1600	Kincsem Park	(j)	V/b.	Deiacobis Alice am.	56.0	1:44.4	45.5	(10)	Stamina-Acer-Sudoku
2022.06.04	**4/8**	**34.5**	1600	Kincsem Park	(j)	V. o.	Suták Csenge	54.0	1:42.8	41	(5)	Rain Man-Stoneheart-Bergspitze

7 Criminális — 56.5 Koricsánszky Virág am. (3.5) (22,3-5) — (Zöld, fekete csíkok és sapka)

4 pk Rendezvous (IRE) - Crimson (IRE) / Fasliyev (IRE) — **Puskás József** — **Istálló: Szikháti i.**

Startbox: 7 — Élet stat.: 19, 2-3, 624000 Ft — 2022: 9, 2-2, 600000 Ft — 2021: 7, 0-1, 24000 Ft — Tenyésztő: Bácsalmási Agráripari Zrt. — 205

2022.10.02	**9/10**	**16**	1400	Kincsem Park	(j)	V/b.	Koricsánszky Virág am.	53.5	1:29.3	43.5	(14)	Solar-Sprinter-Girl At Work
2022.09.18	**1/6**	**23**	2200	Kincsem Park	(j)	V/b.	Koricsánszky Virág am.	48.5	2:25.0	23	(fej)	Criminális-Sunshine Meadow-Samilla
2022.08.28	**6/8**	**18.5**	2200	Kincsem Park	(j)	V/b.	Koricsánszky Virág am.	49.0	2:27.8	46.5	(6.5)	Liberty of Devil-Samilla-Girl At Work
2022.08.07	**3/7**	**20.5**	1400	Kincsem Park	(j)	V/b.	Koricsánszky Virág am.	47.0	1:29.7	40.5	(2.5)	Flower of Paradise-Acer-Criminális
2022.07.24	**4/12**	**21**	1600	Kincsem Park	(j)	V/b.	Koricsánszky Virág am.	50.0	1:45.0	36	(2)	Bryan-Acer-Girl At Work

Fogadási típusok: Tét, Hely, Befutó, Hármasbefutó Figyelem, ebben a futamban a Totalizatőr két HELY osztalékot fizet!

Sunshine Meadow jelenlegi lovasával ebben az osztályban kis híján győzni tudott, a fogadók egyik kedvence lehet. Fleeting Vision jó futással tért vissza, most még erősebb lehet. May Grey Dancer jóval erősebbek között kvalifikált, valós tudását ezen versenyek alapján aligha lehet biztosan lemérni, kíváncsian várjuk, hogy „ötbében" milyen teljesítménnyel rukkol ki. Star Red Dwarf ismét kezdővel fut, tekintve, hogy rendre közel végez, ott lehet a pénzes helyek valamelyikén. Chocito Sts kezd mutatkozni, megismételheti legutóbbi helyezését. Mazsorett a szezon első felében eredményesebb volt, figyelmet érdemel. Criminális nyerés után lemaradt, a valamivel hosszabb távon korrigálhat.

Véleményünk: Sunshine Meadow (1) – Fleeting Vision (2) – May Grey Dancer (3)

A jackpot összegével a fogadásszervező az adott játékban képzett nyereményalapot megnöveli. A jackpot összegével megemelt nyereményalap a nyertes fogadók között kerül felosztásra oly módon, hogy azt a kihirdetett és kifizetett nyeremény osztalék együttesen tartalmazza.

GALOPP

100.000 Ft jackpot Hármasbefutóra

2022.10.30 **VII. FUTAM**

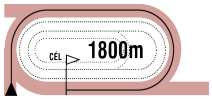

15:00

(233)

Pálya: **11 - Kincsem Park**
A futam neve: **AKABA - KÖZTÁRSASÁGI DÍJ** (Elit kat.)
Összdíjazás: **1600000 Ft** (800000, 320000, 240000, 160000, 80000)
Egyéb információ: **Nagy Lovas Áruház tiszteletdíja a legjobban előkészített ló lóápolójának.**
Baileys Horse Feeds Hungary tiszteletdíja a legjobban előkészített ló idomárjának.

1 Eggi's Choice (IRE)

63.0 Jirí Palík (52,8-17) (Fehér, zöld rombusz, piros karszalag és sapka)

4 pher Fascinating Rock (IRE) - Entertaining (USA) / Songandaprayer (USA) Csontos Pál **Istálló: Dr. Hammersberg Elemér úr lova**

Startbox: 5 Élet stat.: 11, 5-4, 19565000 Ft 2022: 4, 2-1, 10000000 Ft 2021: 6, 3-3, 9565000 Ft Tenyésztő: Newtown Anner Stud 181

2022.09.10	**1/7**	**80**	2400	Kincsem Park	(3.5)	Gd-1	Stanislav Georgiev	62.0	2:30.1	80	(7)	Eggi's Choice-Avoiding Water-Shy Boy
2022.07.03	**disq/9**	**74.5**	1600	Kincsem Park	(3.5)	Elit kat.	Stanislav Georgiev	62.0	1:34.7	70.5	(5)	Ocasio Cortez-Light Blue Sky-Elsa
2022.06.04	**2/13**	**73.5**	1800	Kincsem Park	(3.0)	Gd-1	Walter Gambarota	62.0	1:48.6	76.5	(3)	Sambo-Eggi's Choice-Levendula
2022.05.08	**1/9**	**73.5**	1600	Kincsem Park	(3.0)	Gd-2	Stanislav Georgiev	62.0	1:34.2	73.5	(1.5)	Eggi's Choice-Simply The Best-Light Blue Sky
2021.10.10	**2/8**	**68.5**	2800	Kincsem Park	(5.4)	Gd-2	Jaroslav Línek	58.0	3:00.6	73.5	(5)	Copadelmundo-Eggi's Choice-Shifting of Stukko

2 Arktisz (FR) *

60.0 Kolumbán Örs (90,16-24) (Piros, fekete ujjak és sapka)

5 pm Harbour Watch (IRE) - Alsace (GB) / King's Best (USA) **Molnár Orsolya** **Istálló: BÁLVÁNYOS KÖR**

Startbox: 2 Élet stat.: 18, 5-8, 8740865 Ft 2022: 6, 1-2, 3120338 Ft 2021: 5, 1-2, 1173777 Ft Tenyésztő: Bábolna Nemzeti Ménesbirtok 218

2022.10.09	**6/7**	**58.5**	2200	Kincsem Park	(3.5)	I. kat.	Jaroslav Línek	59.5	2:18.3	66.5	(9)	Charlie Firpo-Avoiding Water-Fragile Planet
2022.09.10	**7/7**	**66**	2400	Kincsem Park	(3.5)	Gd-1	Jaroslav Línek	62.0	2:30.1	80	(14)	Eggi's Choice-Avoiding Water-Shy Boy
2022.06.04	**12/13**	**57.5**	1800	Kincsem Park	(3.0)	Gd-1	Jaroslav Línek	62.0	1:48.6	76.5	(19)	Sambo-Eggi's Choice-Levendula
2022.04.17	**1/6**	**75**	2000	Kincsem Park	(j)	Elit kat.	Jaroslav Línek	60.0	2:04.9	75	(4)	Arktisz-Avoiding Water-Sambo
2022.02.13	**2/8**	**-**	1800	St. Moritz		I. kat.	Jaroslav Línek	58.0	1:55.6	-	(0.75)	Mordred -Arktisz -Nimrod

3 Light Blue Sky (GB) *

58.5 Suták Csenge (138,23-40) (Kék, sárga csíkos ujjak, kék sapka)

4 pk Adaay (IRE) - Lady Macduff (IRE) / Iffraaj (GB) **Fézer Róbert** **Istálló: TAHI STUD Kft.**

Startbox: 4 Élet stat.: 18, 4-13, 9785000 Ft 2022: 6, 0-5, 2820000 Ft 2021: 9, 3-6, 5930000 Ft Tenyésztő: Whitsbury Manor Stud 214

2022.10.09	**2/6**	**71.5**	1400	Kincsem Park	(3.5)	Gd-3	Jaroslav Línek	61.0	1:23.9	72.5	(0.75)	Simply The Best-Light Blue Sky-Marlon
2022.09.25	**6/11**	**62**	2000	Kincsem Park	(3.5)	Gd-2	Jakub Pavlicek	60.0	2:08.0	65.5	(3)	Simply The Best-Different Illusion-Impression
2022.09.10	**2/7**	**70.5**	1600	Kincsem Park	(3.5)	Gd-2	Jirí Palík	59.5	1:36.0	72.5	(1.75)	Simply The Best-Light Blue Sky-Voyager/Lady Mazie
2022.07.03	**2/9**	**70.5**	1600	Kincsem Park	(3.5)	Elit kat.	Jirí Palík	60.0	1:34.7	70.5	(1.25)	Ocasio Cortez-Light Blue Sky-Elsa
2022.06.04	**4/13**	**70**	1800	Kincsem Park	(3.0)	Gd-1	Jirí Palík	60.5	1:48.6	76.5	(5)	Sambo-Eggi's Choice-Levendula

4 Voyager (FR) *

58.0 ifj. Kozma István (81,23-25) (Kék, gránátvörös csíkok és sapka)

4 pher Penny's Picnic (IRE) - Venga Venga (IRE) / Montjeu (IRE) **Kovács Sándor** **Istálló: Lords of Horses**

Startbox: 3 Élet stat.: 17, 5-6, 2960000 Ft 2022: 6, 3-1, 2082500 Ft 2021: 7, 2-3, 777000 Ft Tenyésztő: Suc. Gerard Rollain 225

2022.10.16	**1/6**	**67**	1600	Kincsem Park	(3.5)	I. kat.	ifj. Kozma István	58.5	1:35.8	67	(nyak)	Voyager-Mr Penny-Ocasio Cortez
2022.09.10	**3/7**	**70.5**	1600	Kincsem Park	(3.5)	Gd-2	Jaroslav Línek	61.0	1:36.0	72.5	(3)	Simply The Best-Light Blue Sky-Voyager/Lady Mazie
2022.08.21	**1/6**	**62.5**	1400	Kincsem Park	(j)	II. o.	ifj. Kozma István	61.5	1:27.0	62.5	(rnyak.)	Voyager-Dame Shelby-Szokatlan
2022.08.07	**1/7**	**57**	1400	Kincsem Park	(3.2)	III. o.	Kelemen Zénó	60.0	1:24.2	57	(2)	Voyager-Sugarbird-Cirmi Sts
2022.07.31	**6/9**	**53.5**	1600	Kincsem Park	(j)	III. o.	ifj. Kozma István	63.0	1:40.8	66	(10)	Different Illusion-Liebeskind-Patient Man

5 Impression (GB)

55.0 Gönczi Rebeka (72,14-29) (Zöld, fehér pettyek, piros sapka)

5 pk Dutch Art (GB) - Past Forgetting (IRE) / Pivotal (GB) **Paizs Gábor** **Istálló: dr. Ecsedi Leticia úrhölgy lova**

Startbox: 1 Élet stat.: 13, 2-9, 8593000 Ft 2022: 4, 1-2, 995000 Ft 2021: 2, 0-1, 1500000 Ft Tenyésztő: Farm Cove Thoroughbreds 198

2022.09.25	**3/11**	**64**	2000	Kincsem Park	(3.5)	Gd-2	Gönczi Rebeka	60.0	2:08.0	65.5	(1.25)	Simply The Best-Different Illusion-Impression
2022.08.07	**1/7**	**62**	1800	Kincsem Park	(3.2)	III. kat.	Gönczi Rebeka	58.5	1:50.0	62	(0.75)	Impression-Rosa Dartle-Arhimed
2022.06.04	**4/11**	**61**	1800	Kincsem Park	(3.0)	Elit kat.	Gönczi Rebeka	60.0	1:50.9	66	(2.5)	Envious-Rosa Dartle-Princess Emin
2022.05.08	**6/8**	**62**	2200	Kincsem Park	(3.0)	Elit kat.	Gönczi Rebeka	56.0	2:14.2	73	(5.5)	Avoiding Water-Copadelmundo-Sword of Lucky
2021.07.04	**6/8**	**65**	1600	Kincsem Park	(3.0)	Elit kat.	Gönczi Rebeka	56.5	1:34.0	73	(2.5)	Cirfandli-Ocasio Cortez-Dante's Peak/Light Blue Sky

Impression (GB) 1.0 kg túlsúllyal indul. Fogadási típusok: Tét, Hely, Befutó, Hármasbefutó
Figyelem, ebben a futamban a Totalizatőr két HELY osztalékot fizet!

Eggi's Choice könnyedén, nagy formával sétált haza a Kincsem Díjban, amennyiben hasonló teljesítménnyel jelentkezik, nehéz lesz legyőzni. Arktisz messze jár tavaszi topjától, amivel természetesen jó esély lenne, azóta viszont nem sokat mutatott. Light Blue Sky a Kállai Pál Emlékversenyben ismét kitűnt, megint a dobogón köthet ki. Voyager kissé peches versenye ellenére is újabb győzelmet szerzett, úgy tűnik, tudja legjobbját. Impression bár elmarad korábbi, magas formájától, mégis egészen eredményes szezont fut, kis javulással fizethetnek rá.

Véleményünk: Eggi's Choice (1) – Voyager (4) – Light Blue Sky (3)

Kincsem+ futam: 15.15 - Chantilly (galopp)

A fogadási ajánlatot keresse a www.lovifogadas.hu oldalon, illetve a Kincsem Parkban!

Eladó csikók

Windows: 2021 szürke mén (Eminens - Wooow / En Passant)
Silver Star: 2021 stpmén (Eminens - Star Lady / Giuliano Bih)
Álompasi: 2021 szürke mén (Royal Silver Moon - Álomvilág / Munaadee (Államfő öccse))
Edvárd: 2021 sárga mén (Royal Silver Moon - Elysse (Eloise lánya) / Latin Lover)
Ár: 600.000 Ft/csikó
Érd.: +36 70 663 5812

2022.10.30 **VIII. FUTAM**

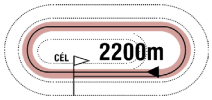

15:30

(234)

Pálya: **11 - Kincsem Park**
A futam neve: **KISLÉTAI HENDIKEP** (V.o.)**(szintetikus pálya)**
Összdíjazás: **520000 Ft** (260000, 104000, 78000, 52000, 26000)

1 Visiana (GB)

67.0 Morvai Előd (3.5) (10,0-5) (Piros, arany rombusz, fekete ujjak és p.-a. sapka)

3 pk Muhaarar (GB) - Visinova (FR) / Anabaa (USA) **Farkas Levente** **Istálló: M.K.F. Horse Racing**

Startbox: 6 Élet stat.: 3, 0-2, 144500 Ft 2022: 3, 0-2, 144500 Ft 2021: 0, 0-0, 0 Ft Tenyésztő: Haras de Son Altesse l'Aga Khan SCEA 224

2022.10.16	**2/6**	**50.5**	2000	Kincsem Park	(j)	V. kat.	Suták Csenge	59.0	2:07.3	56.5	(6)	Delikát-Visiana-Mouraria
2022.09.18	**5/9**	**55.5**	1600	Kincsem Park	(3.5)	III. kat.	Benkő Ádám	55.0	1:39.8	61.5	(5)	Bramastra-Catch Me-Poccomio
2022.08.28	**7/7**	**38**	1400	Kincsem Park	(j)	IV. kat.	Suták Csenge	54.5	1:25.1	68.5	(27)	Airburst-Next Page-Bramastra
2022.05.23	**9/12**	**-**	2300	Le Mans	(3,7)	V. kat.	Lea Bails	53.0	2:29.3	-	(11)	Veules-Fascinant-Segin

2 Bubek

66.0 Kelemen Zénó (2.5) (96,8-22) (Bordó, bordó-arany csíkos ujjak, bordó sapka)

3 pm Foreign Affairs (GB) - Búzamező (GB) / Benny The Dip (USA) **Zaláné Nyulasi Fruzsina** **Istálló: Vara Róbert úr lova**

Startbox: 5 Élet stat.: 4, 0-3, 212000 Ft 2022: 4, 0-3, 212000 Ft 2021: 0, 0-0, 0 Ft Tenyésztő: Vara Róbert 224

2022.10.16	**4/6**	**40.5**	2000	Kincsem Park	(j)	V. kat.	Ördög Alen	60.5	2:07.3	56.5	(18)	Delikát-Visiana-Mouraria
2022.09.10	**7/11**	**55**	2400	Kincsem Park	(3.5)	Gd-2	Kelemen Zénó	58.0	2:31.2	63	(7.5)	Tábornagy-Éjkirály-London
2022.08.21	**3/9**	**47**	1900	Kincsem Park	(j)	V. kat.	Nagy Tamás	59.5	2:04.1	50	(7.5)	Qba Libre-Liberty of Devil-Bubek
2022.07.24	**3/8**	**47**	1600	Kincsem Park	(j)	V. kat.	Nagy Tamás	59.5	1:45.8	51	(6.5)	Tiger Lily-Pán Péter-Bubek

3 Tempó

64.5 Bernáth Christopher (3.5) (11,2-0) (Bordó-ezüst rombuszok, bordó ujjak és sapka)

3 sk Anabaa Blue (GB) - Temple Mount (IRE) / Montjeu (IRE) **Molnár Orsolya** **Istálló: PERLA i.**

Startbox: 4 Élet stat.: 12, 0-6, 336500 Ft 2022: 10, 0-5, 301000 Ft 2021: 2, 0-1, 35500 Ft Tenyésztő: Bábolna Nemzeti Ménesbirtok 216

2022.10.09	**4/7**	**41.5**	1600	Kincsem Park	(j)	V. o.	Kálomista Anna am.	63.0	1:42.6	44	(3)	Flower of Paradise-Tűzfészek-Chocito Sts
2022.10.02	**6/8**	**41.5**	2000	Kincsem Park	(j)	IV. o.	Bernáth Christopher	60.5	2:08.0	54	(17)	Barbarian Blue-Mystic Lady-Delikát
2022.09.10	**8/11**	**54**	2400	Kincsem Park	(3.5)	Gd-2	Jaroslav Línek	58.0	2:31.2	63	(8.5)	Tábornagy-Éjkirály-London
2022.08.21	**4/9**	**41.5**	1900	Kincsem Park	(j)	V. kat.	Ördög Alen	54.5	2:04.1	50	(8)	Qba Libre-Liberty of Devil-Bubek
2022.07.24	**6/12**	**27.5**	1600	Kincsem Park	(j)	V/b.	Gulyás Szabolcs	57.5	1:45.0	36	(7.5)	Bryan-Acer-Girl At Work

4 Rain Man

63.0 Nagy Tamás (124,10-34) (Sötétzöld, sárga csillagok, s.zöld sapka)

4 pher Anodin (IRE) - Rainfire (FR) / Rainbow Quest (USA) **Zaláné Nyulasi Fruzsina** **Istálló: TRUDI i.**

Startbox: 1 Élet stat.: 15, 3-9, 1389000 Ft 2022: 10, 2-7, 1096000 Ft 2021: 5, 1-2, 293000 Ft Tenyésztő: Bábolna Nemzeti Ménesbirtok 207

2022.10.02	**4/8**	**41.5**	2000	Kincsem Park	(j)	IV. o.	Nagy Tamás	56.5	2:08.0	54	(9)	Barbarian Blue-Mystic Lady-Delikát
2022.09.10	**3/10**	**45**	2200	Kincsem Park	(j)	III. o.	Nagy Tamás	52.0	2:22.3	63	(5)	Insterburg-Elenium Sts-Rain Man
2022.08.21	**3/8**	**45**	2200	Kincsem Park	(j)	III. o.	Nagy Tamás	53.0	2:24.3	50	(1.5)	Down Under-Thunderstone-Rain Man
2022.07.24	**3/9**	**45**	2000	Kincsem Park	(3.3)	IV. o.	Jaroslav Línek	58.5	2:06.4	53	(4.5)	Thunderstone-Vendy Mast-Rain Man
2022.07.03	**6/11**	**39.5**	2000	Kincsem Park	(j)	V. o.	Kelemen Zénó	63.5	2:11.3	48	(8)	Cosima-Buraq Prince-Bryan

5 Szurya (GER)

61.5 Kolumbán Örs (1.5) (90,16-24) (Fehér, aranysárga nap és sapka)

4 pk Reliable Man (GB) - Supremacy (FR) / King's Best (USA) **Balogh Heike** **Istálló: Balogh i.**

Startbox: 3 Élet stat.: 18, 1-12, 1085000 Ft 2022: 8, 0-6, 414000 Ft 2021: 10, 1-6, 671000 Ft Tenyésztő: Capricorn Stud 220

2022.10.16	**2/6**	**39.5**	1400	Kincsem Park	(j)	V. o.	Kolumbán Örs	58.5	1:28.1	44	(1)	Narangba-Szurya-Solar
2022.09.10	**2/8**	**39.5**	1600	Kincsem Park	(j)	V. o.	Kolumbán Örs	57.5	1:41.9	43	(rnyak.)	Bergspitze-Szurya-Acer
2022.08.28	**4/7**	**31.5**	1100	Kincsem Park	(j)	V. o.	Kelemen Zénó	56.5	1:07.4	47	(7)	Noticeable-Princess Passion-Al Zaker
2022.08.07	**7/7**	**19.5**	1400	Kincsem Park	(j)	V/b.	Varga Mátyás	61.0	1:29.7	40.5	(18)	Flower of Paradise-Acer-Criminális
2022.07.24	**2/6**	**39.5**	1400	Kincsem Park	(j)	V. o.	Varga Mátyás	56.0	1:30.0	40	(2.5)	Bergspitze-Szurya-Sprinter

6 Girl At Work (FR) *

54.5 ifj. Kozma István (81,23-25) (Kék, fehér csík, fehér ujjak, v.kék karszalag, fehér sapka)

3 sk Almanzor (FR) - Saladine (IRE) / Dalakhani (IRE) **Paizs Gábor** **Istálló: B & B i.**

Startbox: 2 Élet stat.: 8, 0-6, 417500 Ft 2022: 8, 0-6, 417500 Ft 2021: 0, 0-0, 0 Ft Tenyésztő: Ecurie Serval 222

2022.10.16	**2/6**	**39.5**	1200	Kincsem Park	(j)	V/b.	Gönczi Rebeka	63.0	1:15.0	33	(1.25)	Princess Passion-Girl At Work-Fleeting Vision
2022.10.02	**3/10**	**38**	1400	Kincsem Park	(j)	V/b.	Gönczi Rebeka	62.5	1:29.3	43.5	(3)	Solar-Sprinter-Girl At Work
2022.08.28	**3/8**	**38.5**	2200	Kincsem Park	(j)	V/b.	Gönczi Rebeka	60.0	2:27.8	46.5	(3)	Liberty of Devil-Samilla-Girl At Work
2022.08.14	**6/7**	**36.5**	1600	Kincsem Park	(j)	V. o.	Gönczi Rebeka	56.0	1:42.8	41.5	(5.5)	Acer-Barbarian Blue-Al Zaker
2022.07.24	**3/12**	**38.5**	1600	Kincsem Park	(j)	V/b.	Paizs Gábor	62.5	1:45.0	36	(2)	Bryan-Acer-Girl At Work

7 Júlia

53.5 Suták Csenge (138,23-40) (Fekete, ezüst gyűrűk, ujjak és sapka.)

6 pk Ryan (IRE) - Jubilantka (IRE) / Byron (GB) **Ribárszki Sándor** **Istálló: PLACEBO**

Startbox: 7 Élet stat.: 21, 0-2, 50500 Ft 2022: 7, 0-1, 26500 Ft 2021: 9, 0-1, 24000 Ft Tenyésztő: Bábolna Nemzeti Ménesbirtok 226

2022.10.16	**8/8**	**-**	1600	Kincsem Park	(j)	IV. o.	Fodor Melinda	50.0	1:41.0	54	(23)	Préri Lady-Al Zaker-Bryana
2022.09.25	**6/6**	**-**	3200	Kincsem Park	(3.5)	G.v.	Makoviczki Ákos	67.5	3:43.6	-	(29)	Crix Crax-Wallstreet Journey-Scatman
2022.08.28	**8/8**	**24**	2200	Kincsem Park	(j)	V/b.	Ördög Alen	62.0	2:27.8	46.5	(14)	Liberty of Devil-Samilla-Girl At Work
2022.08.21	**5/9**	**40.5**	1900	Kincsem Park	(j)	V. kat.	Suták Csenge	61.0	2:04.1	50	(11)	Qba Libre-Liberty of Devil-Bubek
2022.07.24	**10/12**	**-**	1600	Kincsem Park	(j)	V/b.	Fodor Melinda	50.0	1:45.0	36	(16)	Bryan-Acer-Girl At Work

Visiana (GB) 1.0 kg, Girl At Work (FR) 1.0 kg, Júlia 0.5 kg túlsúllyal indul. Fogadási típusok: Tét, Hely, Befutó, Hármasbefutó
Figyelem, ebben a futamban a Totalizatőr két HELY osztalékot fizet!

Visiana első hendikepjére készül, kitűnő esélynek tűnik. Bubek legutóbb nem ismételte magas formáját, amivel ebben az osztályban alighanem döntős lenne. Tempó kezdővel is jól mozgott, rutinosabb lovassal már dobogón végezhet. Rain Man nagyon kiegyensúlyozottan teljesít, még egy szintet lépett vissza, újabb győzelme is elképzelhető. Szurya már nagyon esedékes, kétszer is csak kis különbséggel maradt alul. Girl At Work sorozatos helyezett, remek formában lévő lovasával „megtörheti a jeget", ismét hosszabbra próbálkozik. Júlia erősebb kézben és gyengébb mezőnyben meglepetést okozhat.

Véleményünk: Visiana (1) – Rain Man (4) – Girl At Work (6)

Eladó yearling

Parádé 2021 pk (Pigeon Catcher-Pikk Dáma)

Tel.: +3630 914 8047

A jackpot összegével a fogadásszervező az adott játékban képzett nyereményalapot megnöveli.
A jackpot összegével megemelt nyereményalap a nyertes fogadók között kerül felosztásra oly módon, hogy azt a kihirdetett és kifizetett nyeremény osztalék együttesen tartalmazza.

GALOPP

100.000 Ft jackpot Befutóra

2022.10.30 **IX. FUTAM**

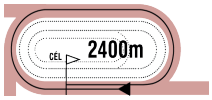

16:00

(235)

Pálya: **11 - Kincsem Park**
A futam neve: **HORÁK JÁNOS EMLÉKVERSENY HENDIKEP** (II.o.)
Összdíjazás: **880000 Ft** (440000, 176000, 132000, 88000, 44000)
Egyéb információ: **A Horák család tiszteletdíja a győztes ló tulajdonosának, idomárjának és lovasának. Szabad felállítású hendikep.**

1 Insterburg — 63.0 Kelemen Zénó (2.5) (96,8-22) — (Kék, narancssárga kör, kék sapka)

3 pm Akaba (GER) - Infanta (POR) / Bugatti (GER) — **Csontos Pál** — **Istálló: Noémi Racing III.**

Startbox: 4 — Élet stat.: 6, 2-3, 937500 Ft — 2022: 6, 2-3, 937500 Ft — 2021: 0, 0-0, 0 Ft — Tenyésztő: Nikolaus Michael Walter Kirsten — 182

2022.09.10	**1/10**	**63**	2200	Kincsem Park	(j)	III. o.	Stanislav Georgiev	60.0	2:22.3	63	(nyak)	Insterburg-Elenium Sts-Rain Man
2022.08.21	**3/8**	**56**	2200	Kincsem Park	(j)	III. o.	Stanislav Georgiev	58.5	2:21.8	64.5	(7.5)	Alkhansa-Mishie Bel-Insterburg
2022.06.12	**2/9**	**60**	2000	Kincsem Park	(3.0)	III. o.	Stanislav Georgiev	61.5	2:06.5	58	(2.5)	Éjkirály-Insterburg-Mishie Bel
2022.05.22	**5/8**	**56**	1600	Kincsem Park	(j)	V. kat.	Stanislav Georgiev	58.0	1:41.0	59.5	(9)	Dame Shelby-Qba Libre-Tulsa
2022.04.09	**5/5**	**-**	2000	Milano	(3,2)	I. kat.	Stanislav Georgiev	57.0	2:04.3	-	(11)	Arrival-Chelsea Gardens-Cime Tempestose

2 Dancing Storm (FR) — 59.0 Suták Csenge (138,23-40) — (Sötétkék-fehér kockák, sötétkék ujjak és sapka)

3 pk Stormy River (FR) - Danse du Soir (FR) / Nombre Premier (GB) — **Suták János** — **Istálló: Nomád i.**

Startbox: 8 — Élet stat.: 7, 1-2, 578000 Ft — 2022: 6, 0-2, 223000 Ft — 2021: 1, 1-0, 355000 Ft — Tenyésztő: Mr Bernhard Wenger — 182

2022.09.10	**9/10**	**49.5**	2200	Kincsem Park	(j)	III. o.	Suták Csenge	58.5	2:22.3	63	(12)	Insterburg-Elenium Sts-Rain Man
2022.08.28	**6/8**	**52**	1600	Kincsem Park	(j)	III. o.	Suták Csenge	60.5	1:41.4	50.5	(5)	Aloiv Aivilo-World Hunter-Dorka Sts
2022.08.21	**0/8**	**-**	2200	Kincsem Park	(j)	III. o.	Suták Csenge	58.0	2:21.8	64.5		Alkhansa-Mishie Bel-Insterburg
2022.06.04	**8/13**	**55**	2000	Kincsem Park	(3.0)	Gd-2	Suták Csenge	56.5	2:02.2	69	(12)	Maxim-Saidin-Spartan Devil
2022.05.15	**2/10**	**60.5**	1800	Kincsem Park	(3.0)	III. o.	Suták Csenge	57.5	1:49.4	56	(nyak)	Aristotales-Dancing Storm-Stolen Dream

3 Elenium Sts (IRE) * — 59.0 Benedek Zoltán (38,4-8) — (Zöld, kék ujjak, zöld sapka)

3 sm Buratino (IRE) - Eclaircie (IRE) / Thunder Gulch (USA) — **Maronka Gábor** — **Istálló: Álmodó i.**

Startbox: 5 — Élet stat.: 7, 1-4, 732500 Ft — 2022: 5, 1-2, 557000 Ft — 2021: 2, 0-2, 175500 Ft — Tenyésztő: Select Bloodstock Ltd. — 218

2022.10.09	**4/7**	**59**	2200	Kincsem Park	(3.5)	I. kat.	Benedek Zoltán	52.0	2:18.3	66.5	(5.5)	Charlie Firpo-Avoiding Water-Fragile Planet
2022.09.10	**2/10**	**59**	2200	Kincsem Park	(j)	III. o.	Alberto Sanna	56.5	2:22.3	63	(nyak)	Insterburg-Elenium Sts-Rain Man
2022.07.03	**6/10**	**49**	2000	Kincsem Park	(j)	II. kat.	Gabriele Malune	55.0	2:09.3	59	(11)	Rubikon-Fearless Futures-Sword of Lucky
2022.05.15	**9/10**	**42**	1800	Kincsem Park	(3.0)	III. o.	Kolumbán Örs	56.5	1:49.4	56	(17)	Aristotales-Dancing Storm-Stolen Dream
2022.03.27	**1/8**	**53.5**	1900	Kincsem Park	(j)	V. kat.	ifj. Kozma István	60.0	2:03.5	53.5	(4)	Elenium Sts-Juharliget-Stamina

4 Delikát — 56.5 Nagy Tamás (124,10-34) — (Lila, fehér csíkok és gyűrűs ujjak, lila sapka)

3 pk Move Your Vision (IRE) - Delinda / Kegyúr — **Zaláné Nyulasi Fruzsina** — **Istálló: FRIENDS i.**

Startbox: 3 — Élet stat.: 11, 1-7, 1223500 Ft — 2022: 9, 1-6, 1117000 Ft — 2021: 2, 0-1, 106500 Ft — Tenyésztő: Bábolna Nemzeti Ménesbirtok — 224

2022.10.16	**1/6**	**56.5**	2000	Kincsem Park	(j)	V. kat.	ifj. Kozma István	59.0	2:07.3	56.5	(6)	Delikát-Visiana-Mouraria
2022.10.02	**3/8**	**56.5**	2000	Kincsem Park	(j)	IV. o.	Kolumbán Örs	63.0	2:08.0	54	(4)	Barbarian Blue-Mystic Lady-Delikát
2022.09.10	**4/11**	**56.5**	2400	Kincsem Park	(3.5)	Gd-2	Nagy Tamás	56.5	2:31.2	63	(4.5)	Tábornagy-Éjkirály-London
2022.07.31	**7/11**	**56**	2400	Kincsem Park	(3.5)	Gd-2	Nagy Tamás	58.0	2:35.8	67.5	(12)	Dariya-Ghost Sts-Provokativ
2022.06.19	**2/13**	**52**	1900	Kincsem Park	(j)	V. kat.	Nagy Tamás	56.5	2:00.9	55.5	(3.5)	Alkhansa-Delikát-Tayra

5 Mouraria (IRE) — 56.0 Benkő Ádám (33,3-7) — (Piros, arany rombusz, fekete ujjak és p.-a. sapka)

3 pk Dabirsim (FR) - Mouraniya (IRE) / Azamour (IRE) — **Farkas Levente** — **Istálló: M.K.F. Horse Racing**

Startbox: 6 — Élet stat.: 3, 0-2, 213000 Ft — 2022: 3, 0-2, 213000 Ft — 2021: 0, 0-0, 0 Ft — Tenyésztő: His Highness The Aga Khan's Studs S.C. — 224

2022.10.16	**3/6**	**47**	2000	Kincsem Park	(j)	V. kat.	Benkő Ádám	59.0	2:07.3	56.5	(9.5)	Delikát-Visiana-Mouraria
2022.09.25	**3/7**	**56**	2200	Kincsem Park	(3.5)	II. kat.	Benkő Ádám	55.0	2:19.1	70	(12)	Agreement-Heebie Jeebies-Mouraria
2022.08.28	**6/7**	**40**	1400	Kincsem Park	(j)	IV. kat.	Benkő Ádám	55.0	1:25.1	68.5	(26)	Airburst-Next Page-Bramastra

6 Bergspitze (GER) — 55.5 Fézer Ramóna (3.5) (18,3-6) — (Kék, fehér csillagok, kék sapka)

3 pk Tai Chi (GER) - Belinga GER) / Tannenkönig (IRE) — **Fézer Róbert** — **Istálló: RRD Training & Racing**

Startbox: 7 — Élet stat.: 13, 2-6, 873500 Ft — 2022: 12, 2-6, 873500 Ft — 2021: 1, 0-0, 0 Ft — Tenyésztő: Uwe Hagemann — 217

2022.10.09	**9/10**	**55.5**	2800	Kincsem Park	(3.5)	Gd-2	Gönczi Rebeka	56.5	2:56.6	69.5	(12)	Agreement-Régi Csibész-Tábornagy
2022.09.10	**1/8**	**43**	1600	Kincsem Park	(j)	V. o.	Fézer Ramóna	57.5	1:41.9	43	(rnyak.)	Bergspitze-Szurya-Acer
2022.08.14	**4/7**	**41.5**	1600	Kincsem Park	(j)	V. o.	Homoki Norbert	60.5	1:42.8	41.5	(5)	Acer-Barbarian Blue-Al Zaker
2022.08.07	**3/6**	**42.5**	1600	Kincsem Park	(j)	IV. o.	Fézer Ramóna	50.0	1:42.6	58	(1.25)	London-Botaniste-Bergspitze
2022.07.24	**1/6**	**40**	1400	Kincsem Park	(j)	V. o.	Fézer Ramóna	50.0	1:30.0	40	(2.5)	Bergspitze-Szurya-Sprinter

7 Boy Z (CZE) * — 54.5 Ördög Alen (85,6-17) — (Fehér, n.sárga csillag, zöld ujjak és fehér csill., z. s.)

3 pm Zazou (GER) - Brittany (ITY) / Mujahid (USA) — **Bojan Racic (SVN)** — **Istálló: Vid Zevnik**

Startbox: 1 — Élet stat.: 11, 1-5, 1027219 Ft — 2022: 8, 1-4, 956219 Ft — 2021: 3, 0-1, 71000 Ft — Tenyésztő: Acton s.r.o. — 215

2022.10.09	**6/6**	**54**	1800	Kincsem Park	(3.5)	I. o.	Milan Konkolj	53.0	1:52.9	64.5	(7)	Heebie Jeebies-Rebel's Angel-Bramastra
2022.08.21	**5/8**	**48.5**	2200	Kincsem Park	(j)	III. o.	Kolumbán Örs	58.5	2:21.8	64.5	(15)	Alkhansa-Mishie Bel-Insterburg
2022.07.31	**6/11**	**48**	2400	Kincsem Park	(3.5)	II. o.	Kolumbán Örs	56.0	2:31.9	63.5	(19)	Trigger-Agreement-Mishie Bel
2022.07.03	**11/16**	**60.5**	2400	Kincsem Park	(3.5)	Gd-1	Kolumbán Örs	58.0	2:28.5	71.5	(11)	President-Maxim-Spartan Devil
2022.06.11	**2/4**	**-**	1800	Sinj		II. kat.	Kolumbán Örs	58.0	1:53.2	-	(1)	La Manche-Boy Z-Gato Pardo

8 Barbarian Blue (GB) — 54.0 ifj. Kozma István (81,23-25) — (Sárga, sárga-kék ujjak és kék sapka)

3 pm Bobby's Kitten (USA) - Bermondsey Girl (GB) / Bertolini (USA) — **Ribárszki Sándor** — **Istálló: Bíró i.**

Startbox: 2 — Élet stat.: 9, 2-4, 982000 Ft — 2022: 9, 2-4, 982000 Ft — 2021: 0, 0-0, 0 Ft — Tenyésztő: Mr & Mrs A. E. Pakenham — 207

2022.10.02	**1/8**	**54**	2000	Kincsem Park	(j)	IV. o.	ifj. Kozma István	56.0	2:08.0	54	(3.5)	Barbarian Blue-Mystic Lady-Delikát
2022.09.18	**3/5**	**47.5**	1600	Kincsem Park	(j)	IV. o.	Kelemen Zénó	59.0	1:39.0	56.5	(7.5)	Liebeskind-Tűzfészek-Barbarian Blue
2022.08.14	**2/7**	**48**	1600	Kincsem Park	(j)	V. o.	Kovács Milán	64.5	1:42.8	41.5	(3)	Acer-Barbarian Blue-Al Zaker
2022.07.31	**3/7**	**48**	1400	Kincsem Park	(j)	IV. o.	Jakub Pavlicek	59.5	1:28.6	59.5	(7.5)	Lavalon-Frangipáni-Barbarian Blue
2022.06.19	**7/7**	**44**	1400	Kincsem Park	(j)	IV. o.	Kovács Milán	59.0	1:27.8	53.5	(11)	Sugarbird-Keszkenő-Gospodar

Barbarian Blue (GB) 1.5 kg túlsúllyal indul. Fogadási típusok: Tét, Hely, Befutó, Hármasbefutó

Insterburg friss nyerő, ebben a versenyben is jól áll, így újra első lehet. Dancing Storm elég vegyesen szerepel, jobb formájával dobogón lehetne. Elenium Sts stabilan tudja topját, legutóbb erős mezőnyben volt szoros negyedik. Delikát igen könnyen szerezte meg első győzelmét, ebben a társaságban is bizonyíthat. Mouraria utolsó előtti teljesítménye alapján főszerephez juthat. Bergspitze a St. Legerben nem jutott ugyan szerephez, de kimondottan közel volt és javulást mutatott, amennyiben igazolni tudja azt a számát, meglepheti a favoritokat. Boy Z ismét feljövőben van, szerezhet egy helyezést. Barbarian Blue remek szezont fut, túlsúlya ellenére az esélyesek egyike.

Véleményünk: Elenium Sts (3) – Insterburg (1) – Barbarian Blue (8) – Delikát (4)

A vasárnapi galopp versenyfeltételei

227/I. ÚJKÍGYÓS VÁROS NAGYDÍJA - ŐSZI NAGY GÁTVERSENY 3200 m
104.500 Ft (52.250, 31.350, 20.900 Ft) tenyésztési prémium a hazai tenyésztésű ló tenyésztőjének. 104.500 Ft (52.250, 31.350, 20.900 Ft) tulajdonosi prémium a hazai tenyésztésű ló futtatójának. 3é és idb. lovaknak. Teher 3é 61 kg, 4é 66 kg, 5é és idb.68 kg. A folyó és múlt évben 390.000 Ft értékű síkversenyt nem nyert lovaknak 1 kg-mal kevesebb. A folyó és a múlt évben nyert minden ugróversenyért 1 kg több, éspedig halmozva 4 kg-ig. Bármely évben nyert ugróversenyért, vagy 390.000 Ft értékű síkversenyért 1 kg több. A folyó évben nyert ugróversenyért 1 kg külön több. Ugróversenyt nem nyert lovaknak 2 kg eng. Indulóadási díj 11000 Ft.

228/II. KEDVESI JÓZSEF EMLÉKVERSENY HENDIKEP (IV.o.) (szintetikus pálya) 1200 m
60.800 Ft (30.400, 18.240, 12.160 Ft) tenyésztési prémium a hazai tenyésztésű ló tenyésztőjének. 60.800 Ft (30.400, 18.240, 12.160 Ft) tulajdonosi prémium a hazai tenyésztésű ló futtatójának. Hazai idomításban álló 3é +8,5 4é és idb. lovaknak +10 Indulóadási díj 6400 Ft.

229/III. KÖNIG RÓBERT EMLÉKVERSENY - KEZDŐ LOVAK VERSENYE (IV.kat.) 1600 m
67.450 Ft (33.725,20.235, 13.490 Ft) tenyésztési prémium a hazai tenyésztésű ló tenyésztőjének. 67.450 Ft (33.725,20.235, 13.490 Ft) tulajdonosi prémium a hazai tenyésztésű ló futtatójának. Hazai idomításban álló versenyben nem futott 2é lovaknak. Teher 58 kg. Indulóadási díj 7100 Ft.

230/IV. BAYER ANDRÁS EMLÉKVERSENY HENDIKEP (III.o.) (szintetikus pálya) 1400 m
2.200 Ft (36.100, 21.660, 14.440 Ft) tenyésztési prémium a hazai tenyésztésű ló tenyésztőjének. 72.200 Ft (36.100, 21.660, 14.440 Ft) tulajdonosi prémium a hazai tenyésztésű ló futtatójának. 3é +1 4é és idb. lovaknak +3 Indulóadási díj 7600 Ft.

231/V. GENCSY TIBOR EMLÉKVERSENY - VISEGRÁDI DÍJ (II.kat.) 1600 m
84.550 Ft (42.275, 25.365, 16.910 Ft) tenyésztési prémium a hazai tenyésztésű ló tenyésztőjének 84.550 Ft (42.275, 25.365, 16.910 Ft) tulajdonosi prémium a hazai tenyésztésű ló futtatójának. A folyó és múlt évben 550.000 Ft értékű korteherversenyt, vagy I. kategóriás, ill. magasabb besorolású külföldi korteherversenyt nem nyert 3é és idb. lovaknak. Teher 3é 58 kg, 4é és idb. 60 1/2 kg. A folyó és a múlt évben nyert 285.000 Ft értékű korteherversenyért 1 1/2 kg, 385.000 Ft értékű versenyért, vagy két 325.000 Ft értékű versenyért 3 kg, 445.000 Ft értékű versenyért, vagy két 385.000 Ft értékű versenyért 4 1/2 kg több. Bármely évben nyert 390.000 Ft értékű korteherversenyért 1 1/2 kg több. A folyó és a múlt évben korteherversenyt nem nyert lovaknak 1 kg eng. Indulóadási díj 8900 Ft.

232/VI. NÉMETH FERENC EMLÉKKUPA VI. FUTAMA HENDIKEP (V/b.) (szintetikus pálya) 1600 m
45.600 Ft (22.800, 13.680, 9.120 Ft) tenyésztési prémium a hazai tenyésztésű ló tenyésztőjének. 45.600 Ft (22.800, 13.680, 9.120 Ft) tulajdonosi prémium a hazai tenyésztésű ló futtatójának. Hazai idomításban álló 3é +21,5 4é és idb. lovaknak +24 5 versenyt nem nyert hivatásos és amatőr lovasoknak. Indulóadási díj 4800 Ft.

233/VII. AKABA - KÖZTÁRSASÁGI DÍJ (Elit kat.) 1800 m
152.000 Ft (76.000, 45.600, 30.400 Ft) tenyésztési prémium a hazai tenyésztésű ló tenyésztőjének. 152.000 Ft (76.000, 45.600, 30.400 Ft) tulajdonosi prémium a hazai tenyésztésű ló futtatójának. 3é és idb. lovaknak. Teher 3é 53 1/2 kg, 4é és idb. 56 1/2 kg. A folyó és a múlt évben nyert 450.000 Ft értékű korteherversenyért 1 1/2 kg, 705.000 Ft értékű versenyért, vagy két 450.000 Ft értékű versenyért 2 1/2 kg, 805.000 Ft értékű versenyért, vagy három 450.000 Ft értékű versenyért 3 1/2 kg, 1.500.000 Ft értékű versenyért 4 1/2 kg, 2.300.000 Ft értékű versenyért 5 1/2 kg több. Bármely évben nyert 900.000 Ft össznyereményért 1 1/2 kg több. A folyó évben nyert 705.000 Ft értékű versenyért 1 kg külön több. A folyó évben korteherversenyt nem nyert lovaknak 1 kg, a folyó és a múlt évben korteherversenyt nem nyert lovaknak 2 kg eng. Indulóadási díj 16000 Ft.

234/VIII. KISLÉTAI HENDIKEP (V.o.)(szintetikus pálya) 2200 m
49.400 Ft (24.700, 14.820, 9.880 Ft) tenyésztési prémium a hazai tenyésztésű ló tenyésztőjének. 49.400 Ft (24.700, 14.820, 9.880 Ft) tulajdonosi prémium a hazai tenyésztésű ló futtatójának. Hazai idomításban álló 3é +13 4é és idb. lovaknak +17 Indulóadási díj 5200 Ft.

235/IX. HORÁK JÁNOS EMLÉKVERSENY HENDIKEP (II.o.) 2400 m
83.600 Ft (41.800, 25.080, 16.720 Ft) tenyésztési prémium a hazai tenyésztésű ló tenyésztőjének. 83.600 Ft (41.800, 25.080, 16.720 Ft) tulajdonosi prémium a hazai tenyésztésű ló futtatójának. 3é és idb. lovaknak. Indulóadási díj 8800 Ft. (Utónevezés nem lehetséges!)

Hivatalosan közlik

GALOPP HATÁROZAT (2022. október 25.)

99/2022. LFB galopp határozat: az LFB a 2022. évi galopp versenyszezonra Fejér Kornéliát versenyintézőségi tagnak nevezi ki.

100/2022. LFB galopp határozat: az LFB a 2022. évi galopp versenyszezonra az alábbi működési engedélyeket adta ki:

Síkversenyekre: Zsoké - Stanislav Georgiev

Ugróversenyekre (gát-akadályverseny): Zsoké-jelölt - Kocka Ákos

KÖZLEMÉNY A DOPPING MINTAVÉTELI ELLENŐR MEGBÍZÁSÁRÓL!

Az LFB felhívja a figyelmét az idomároknak, hogy a VERSENYZÉSHEZ KAPCSOLÓDÓ ÁLLATEGÉSZSÉGÜGYI SZABÁLYOK ÁLTALÁNOS ÁLLATEGÉSZSÉGÜGYI SZABÁLYOK 2022. alapján, a dopping mintavételi ellenőr munkáját V.I. tag, vagy dopping mintavételi ellenőr egyaránt végezheti a V.I. megbízása alapján.

Az egységes, mindkét szakágban azonos dopping mintavételi szabályzat alapján, minden V.I. tag, minkét szakágban tevékenykedhet dopping mintavételi ellenőrként.

Budapest, 2022. október 25.

Németh Ferenc Emlékkupa 2022.

név	I.	II.	III.	IV.	V.	VI.	összesen
Benes Flóra am.	3				5		8
Deiacobis Alice am.		5					5
Éles Virág am.		15		5	7		27
Fézer Ramóna	7	10	15	7	15		54
Hrubos Boróka am.					3		3
Kiss Renáta am.	5			4			9
Koricsánszky Virág am.		3	5	10	4		22
Kovács Fanni am.				3			3
Kovács Réka	4	7	7				18
Sándor Péter			3				3
Szabó Nikolett am.	15	4					19
Szendrei-Balogh Ágnes					10		10
Szőke Dániel	10		4				14
Takács Eszter Cseperke am.				15			15
Varga Mátyás			10				10

Pontozás: 15, 10, 7, 5, 4, 3, 2, 1-1

A verseny állása

Fézer Ramóna	54
Éles Virág am.	27
Koricsánszky Virág am.	22
Szabó Nikolett am.	19
Kovács Réka	18
Takács Eszter Cseperke am.	15
Szőke Dániel	14
Szendrei-Balogh Ágnes	10
Varga Mátyás	10
Kiss Renáta am.	9
Benes Flóra am.	8
Deiacobis Alice am.	5
Hrubos Boróka am.	3
Kovács Fanni am.	3
Sándor Péter	3

Hivatalosan közlik

A kölni doppinglaboratórium jelentése alapján az alábbi vizsgálati eredmény NEGATÍV:

2022. 09. 10.	Tattersalls - Overdose Díj	MÁGNÁS MISKA	I. helyezett
2022. 09. 10.	Kincsem+ Tuti - Aperianov Zakariás Emlékverseny - Imperiál Díj	SIMPLY THE BEST	I. helyezett
2022. 09. 10.	Szerencsejáték Zrt. - Kincsem Díj	EGGI'S CHOICE	I. helyezett
2022. 09. 10.	Orbico - Kovács Mihály Emlékverseny - Magyar Háromévesek Nagydíja	TÁBORNAGY	I. helyezett
2022. 09. 25.	Gróf Károlyi Gyula Emlékverseny	ALEIDIS	I. helyezett
2022. 09. 25.	Németh Ferenc Emlékkupa V. futama Hendikep	ACER	I. helyezett
2022. 09. 25.	Gróf Széchenyi István Emlékverseny	SIMPLY THE BEST	I. helyezett
2022. 10. 09.	Szent László Díj	CARLOS RAY	I. helyezett
2022. 10. 09.	Kállai Pál Emlékverseny - Budapesti Díj	SIMPLY THE BEST	I. helyezett
2022. 10. 09.	Magyar St. Leger	AGREEMENT	I. helyezett

Hogyan fogadjunk?

- válasszon egy futamot az aktuális fogadási ajánlatból (pálya, futamszám)
- böngéssze az indulókat, válassza ki a kedvenceit, hívja segítségül a hivatalos véleményt, és a lovak aktuális formáit, a versenyzők statisztikáját, friss eredményeit
- döntse el, hogy a felkínált fogadási típusok közül melyikkel szeretné megjátszani a kiválasztott lovat, lovakat (legegyszerűbb és legkönnyebben eltalálható játéktípus a hely, természetesen az esetleges nyeremények is jóval magasabbak lehetnek a kombinációs játékoknál)
- töltse ki a fogadási segédszelvényt (egyszerre több futamra is játszhat előre, így a továbbiakban gondtalanul élvezheti a futamokat)
- **egy fogadási segédszelvényen csak egy futamra lehet játszani**
- pálya- és futamszám, fogadási típus megnevezése, alaptét sokszorosa, játszani kívánt ló vagy lovak programszáma
- igény szerint a Flexi formula használata (flexi 50 vagy flexi 25 is választható játéktípustól függően)
- fáradjon egy kasszához és adja le a segédszelvényt
- ellenőrizze le a kapott tikettet és győződjön meg arról, hogy azt a játékot tartalmazza, mint amire gondolt
- drukkoljon és ha nyert, vegye fel a nyereményét
- ne feledje: a speciális osztalékoknak és annak köszönhetően, hogy a rendszer mindenképpen keres nyerő tikettet az adott futamban, érdemes leellenőriztetni a szelvényét a kifizetések megkezdése után

A hendikepper bizottság rovata

Az elmúlt versenynapon indult lovak megváltozott beállítási számai.
A hivatalos hendikep beállítási számokat illetően, a mindenkori teherközlésben megjelenő adatok az érvényesek.
(GVSZ 43. par.) Az itt közölt adatok tájékoztató jellegűek.

Az október 16-i versenynapon futott lovak megváltozott beállítási számai:

Al Zaker (IRE)	49	(+0,5)	**Lambo (IRE)**	40	(-)	**Sweet Siccu (IRE)**	75	(+6,5)
Bubek	53	(-2)	**Lucnaor (FR)**	44	(-1)	**Szumátra**	59,5	(-0,5)
Chin Chin	64	(-0,5)	**Mouraria (IRE)**	57,5	(-0,5)	**Szurya (GER)**	44,5	(+1,5)
Cirmi Sts (IRE)	62	(-0,5)	**Narangba**	51,5	(+6,5)	**Theblacklist (FR)**	57,5	(-0,5)
Delikát	62,5	(+6)	**Poccomio (IRE)**	78	(-0,5)	**Tiger Lily**	56	(-0,5)
Expect No Mercy (FR)	51	(-1)	**Préri Lady**	61	(+6)	**Tulsa (FR)**	68,5	(-0,5)
Fitzante (IRE)	58,5	(-0,5)	**Princess Passion**	41,5	(+6,5)	**Tűzfészek**	52	(-0,5)
Girl At Work (FR)	41,5	(+1)	**Római Lány**	59	(+3)	**Visiana (GB)**	54	(-)
Hajnalmadár	54,5	(-0,5)	**Samurai Eagle (CZE)**	53	(-1)	**Voyager (FR)**	76,5	(+6)
Júlia	36,5	(-2)	**Star Red Dwarf**	41,5	(-1)	**Whisky Girl (IRE)**	52,5	(+0,5)
Jumeirah Beach (GER)	68	(+8)	**Sudoku**	43	(-0,5)	**Xman**	58,5	(-0,5)

A Fogadásszervező az egyes fogadási formánkénti nyereményeket, 1 Ft-os alapegységre számítja, és 1 Ft-ra hirdeti ki.

Galopp - Októberi versenyek, 2022.
Huszonhetedik nap, Október 16., Vasárnap

Pálya: 11 - Kincsem Park

219. 1. NYERETLEN KÉTÉVESEK VERSENYE (IV.kat.) 1200 m
355000, 142000, 106500, 71000, 35500 Ft

I. (4) **Gainer Boy** 58.0 Jirí Palík **57** 1.6 *185*
2sm The Gurkha - Gainful / Elmaamul (Csontos Pál) - Girodin-Garázs Kft.
II. (9) **Mesetár** 56.5 ifj. Kozma István **54.5** 2.8 *83*
III. (8) **Halionor** 57.5 Pap Gabriella **46.5** 59.1 -
IV. (2) **Carlos** 58.0 Suták Csenge **45** 4.5 *202*
V. (3) **D'Angelo** 58.0 Mocsinka Vivien **44.5** 19.7 *200*
6. **Soul of Phoenix** 55.5 Kelemen Zénó **38.5** 8.4 -
7. **Kacharot** 58.0 Gönczi Rebeka **38** 19.7 *200*
8. **Áprilisi Móka** 58.0 Ördög Alen **37** 59.1 -
9. **Mozifilm** 58.0 Benedek Zoltán **35.5** 19.7 *202*

Lefutási idő: 1:09.5 (22.6-24.4-22.5)
Biztosan: 3/4, 9, 2, 3/4, 3 1/2, 3, 1, 5/4
Büntetések: Gönczi Rebeka 10.000 Ft (lovát szárral ütötte).
Tét: 1,6 **Hely:** 1/1/1,8 **Befutó:** 4-9/4,9 **Hármasbefutó:** 4-9-8/63,1

220. 2. LORD DERBY EMLÉKVERSENY HENDIKEP (V.o.) (szintetikus pálya) 1400 m
260000, 104000, 78000, 52000, 26000 Ft

I. (4) **Narangba** 60.0 Sándor Péter **44** 5.4 *195*
3pm Steady As A Rock - Naraan / Satin Stone (Dejan Davidovic) - Telivér Farm Kft.
II. (5) **Szurya** 58.5 Kolumbán Örs **39.5** 3.9 *180*
III. (3) **Solar** 64.0 Suták Csenge **44.5** 2.9 *205*
IV. (2) **Sprinter** 63.5 Morvai Elöd **41.5** 2.8 *205*
V. (6) **Sudoku** 58.5 Benkő Ádám **38.5** 10.1 *205*
6. **Samurai Eagle** 65.5 Morvai Eszter am. **29.5** 4.1 *195*

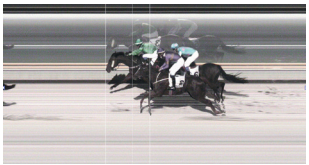

Lefutási idő: 1:28.1 (13.9-24.1-25.6-24.5)
Biztosan: 1, 2 1/2, nyak, rnyak., 16
Célfotó a III. helyre.
A futamot megelőzően Vendy Mast sikertelen startpróbát tett, az indítást követően állva maradt.
A Versenyintézőség Vendy Mast-ot 2022. október 17-től, 2022. november 17-ig bezárólag eltiltja a síkversenyekben való indulástól, s nevezett lovat az eltiltás lejárta után újabb startpróbára kötelezi.
A feltartás során Sudoku (6) a bal elülső lábára megsérült.
A Versenyintézőség megkérdezte Benkő Ádám zsokéjelöltet Sudoku (6) lovaglásával kapcsolatban, a kapott magyarázatot elfogadta.
A Versenyintézőség megkérdezte Farkas Levente idomárt Sudoku (6) felkészítésével és futásával kapcsolatban, a kapott magyarázatot elfogadta.
Büntetések: Ribárszki Sándor 15.000 Ft (felelős az induló lova startkészségéért: Vendy Mast), Kolumbán Örs 13.000 Ft (ostor).
Tét: 5,4 **Hely:** 2,4/2,7 **Befutó:** 4-5/33,6 **Hármasbefutó:** 4-5-3/64

221. 3. RAPP CSABA EMLÉKVERSENY (IV.kat.) 1400 m
355000, 142000, 106500, 71000, 35500 Ft

I. (3) **Jumeirah Beach** 60.5 ifj. Kozma István **62** 8.2 *208*
4sk Amaron - Josefine / Kallisto (Jozef Roszival) - KOLOZSI RANCH s.r.o.
II. (1) **Next Page** 63.5 Gönczi Rebeka **62** 2.2 *170*
III. (4) **Botaniste** 59.0 Suták Csenge **54.5** 5.3 *195*
IV. (7) **Szumátra** 57.5 Ördög Alen **55** 8.2 *201*
V. (5) **Cirmi Sts** 54.0 Farkas Dorottya **50.5** 4.8 *188*
6. **Poccomio** 61.5 Jirí Palík **55** 4.2 *187*
7. **Fitzante** 57.0 Kolumbán Örs **49** 6.3 *208*

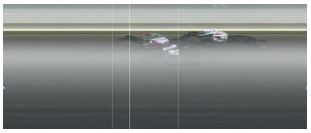

Lefutási idő: 1:23.3 (13.4-22.3-24.1-23.5)
Könnyen: 3, 3, fej, 3/4, 3, 1 3/4
Célfotó a III. helyre.
Tét: 8,2 **Hely:** 1,6/1,7 **Befutó:** 3-1/91,1
Hármasbefutó: 3-1-4/625,3

222. 4. TATA-REMETESÉGI HENDIKEP (V/b.) (szintetikus pálya) 1200 m
240000, 96000, 72000, 48000, 24000 Ft

I. (6) **Princess Passion** 56.5 Kelemen Zénó **33** 13.4 *205*
4pk En Passant - Pretty Princess / Western Star (Ribárszki Sándor) - Bocska Béla
II. (4) **Girl At Work** 63.0 Gönczi Rebeka **39.5** 3.7 *205*
III. (2) **Fleeting Vision** 62.0 Fézer Ramóna **35.5** 16.3 *151*
IV. (5) **Galiaspeed** 61.5 ifj. Kozma István **36.5** 1.2 *193*
V. (3) **Star Red Dwarf** 61.5 Pancsik Zsófia am. **33** 12.2 *205*
6. **Lucnaor** 64.0 Kovács Fanni am. **31.5** 6.1 *201*

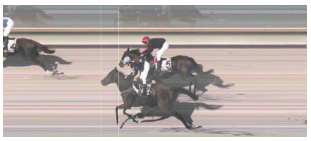

Lefutási idő: 1:15.0 (25.0-23.6-26.4)
Biztosan: 5/4, 1 3/4, rnyak., 3 1/2, 4
Célfotó a III. helyre.
Tét: 13,4 **Hely:** 2/1,7 **Befutó:** 6-4/24,6
Hármasbefutó: 6-4-2/124

223. 5. REPÜLŐ HENDIKEP (I.o.) 900 m
500000, 200000, 150000, 100000, 50000 Ft

I. (2) **Sweet Siccu** 62.5 Jirí Palík **65.5** 3.7 *190*
4sk Prince of Lir - Sweet Chilli / Intikhab (Csontos Pál) - Girodin-Garázs Kft.
II. (5) **Római Lány** 51.5 Benedek Zoltán **53.5** 15.4 *61*
III. (1) **Nebáncsvirág** 66.5 Suták Csenge **65.5** 2 *109*
IV. (6) **Whisky Girl** 50.0 Mocsinka Vivien **50** 4 *208*
V. (3) **Chin Chin** 58.5 Ördög Alen **56.5** 4.2 *190*
6. **Xman** 55.0 Homoki Norbert **43** 5.4 *162*

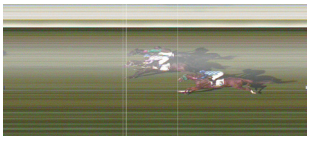

Lefutási idő: 0:50.5 (28.7-21.8)
Biztosan: 3/4, 3, rfej., 3/4, 10
Célfotó a III. helyre.
Tét: 3,7 **Hely:** 1,8/3,9 **Befutó:** 2-5/22,3
Hármasbefutó: 2-5-1/80,3

224. 6. NYERETLENEK VERSENYE (V.kat.) (szintetikus pálya) 2000 m
265000, 106000, 79500, 53000, 26500 Ft

I. (3) **Delikát** 59.0 ifj. Kozma István **56.5** 1.6 *207*
3pk Move Your Vision - Delinda / Kegyúr (Zaláné Nyulasi Fruzsina) - CANTEL Racing Kft.
II. (6) **Visiana** 59.0 Suták Csenge **50.5** 4.7 *187*
III. (4) **Mouraria** 59.0 Benkő Ádám **47** 6.3 *199*

IV. (1)	**Bubek** 60.5 Ördög Alen	**40.5**	8.6	*183*
V. (2)	**Lambo** 60.5 Jirí Palík	**26.5**	2.8	*161*
6.	**Shining Light** 55.5 Fézer Ramóna	**-**	37.9	*184*

Lefutási idő: 2:07.3 (26.8-25.7-24.7-24.3-25.8)
Igen könnyen: 6, 3 1/2, 8, 14, 18
Tét: 1,6 Hely: 1,4/1,4 Befutó: 3-6/10,8 Hármasbefutó: 3-6-4/16,3

225. 7. ÁSZÁRI DÍJ (I.kat.) 1600 m
700000, 280000, 210000, 140000, 70000 Ft

I. (4)	**Voyager** 58.5 ifj. Kozma István	**67**	2.6	*179*

4pher Penny's Picnic - Venga Venga / Montjeu (Kovács Sándor) - Lords of Horses Kft.

II. (2)	**Mr Penny** 59.5 Ördög Alen	**67.5**	10.4	*206*
III. (1)	**Ocasio Cortez** 63.0 Jirí Palík	**70.5**	2.3	*TR*
IV. (3)	**Cenzor** 58.5 Suták Csenge	**62**	5.2	*197*
V. (6)	**Tulsa** 56.5 Benedek Zoltán	**61.5**	7.2	*198*
6.	**Theblacklist** 57.5 Pap Gabriella	**51**	15.3	*197*

Lefutási idő: 1:35.8 (24.4-23.6-24.9-22.9)
Küzdelem: nyak, 1/2, 4, 5/4, 9
Célfotó az I. helyre.
Büntetések: Papp Gabriella 5.000 Ft (hamis versenyszín: Tulsa), ifj. Kozma István 35.000 Ft (ostor), ifj. Kozma István 10.000 Ft (befutóban való egyenes irány be nem tartása).

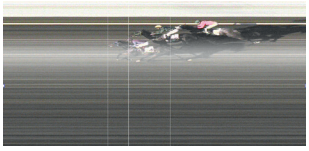

Tét: 2,6 **Hely:** 1,4/2,4 **Befutó:** 4-2/10,2 **Hármasbefutó:** 4-2-1/23,2

226. 8. CAISSOT HENDIKEP (IV.o.) (szintetikus pálya) 1600 m
320000, 128000, 96000, 64000, 32000 Ft

I. (3)	**Préri Lady** 62.5 ifj. Kozma István	**54**	3.6	*199*

3pk Anabaa Blue - Pray From Heaven / Shirocco (Tormási Gyula) - Tormási Gyula

II. (6)	**Al Zaker** 56.0 Bihari Alexandra	**47**	4.1	*210*
III. (7)	**Bryana** 51.5 Benedek Zoltán	**42.5**	5.7	*201*
IV. (2)	**Hajnalmadár** 61.0 Dickinson Judit am.	**47**	6.5	*203*
V. (4)	**Tűzfészek** 62.5 Suták Csenge	**43**	2.9	*216*
6.	**Expect No Mercy** 62.0 Jirí Palík	**41.5**	6.3	*216*
7.	**Tiger Lily** 64.0 Kun Ferenc	**44.5**	12.7	*195*
8.	**Júlia** 50.0 Fodor Melinda	**-**	19.1	*192*

Lefutási idő: 1:41.0 (26.2-24.1-24.9-25.8)
Küzdelem: nyak, fej, 5, 3, 5/4, 1 1/2, 12
Célfotó az I. és II. helyre.
Büntetések: Tormási Gyula 10.000 Ft (Á. Sz. 22. pontjának megsértése), Benedek Zoltán 16.000 Ft (ostor).
Tét: 3,6 **Hely:** 1,1/1,2/1,4 **Befutó:** 3-6/23,1 **Hármasbefutó:** 3-6-7/152,7

Versenyintézőség: Ferenci Gergő, Kállainé Vojnár Márta, Leányfalvi Ferenc
21, 20 fok, napos idő, jó pálya (3,3-3,6).

MAGYAR TURF

Kiadja: Kincsem Nemzeti Lóverseny és Lovas Stratégiai Kft.
Felelős kiadó: Pécsi István ügyvezető igazgató
Főszerkesztő: Smulovics Zoltán
Tördelés: Bíró János
Szerkesztőség: 1101 Albertirsai út 2-4. Tel.: 433-0543

HU ISSN 2416-2574

Tisztelt idomárok!

A lejelentéseket és programváltozásokat
a Versenytitkár elérhetősége mellett
a **lejelentes@kincsempark.hu** e-mail címre
vagy az első futam kimázsálásáig
a Versenyintézőség telefonszámára (06 1 433 0524)
szíveskedjenek bejelenteni.

Elérhetőségek

Kincsem Nemzeti Lóverseny és Lovas Stratégiai Kft., Magyar Lóversenyfogadást-szervező Kft.:
1101 Budapest, Albertirsai út 2-4.
Tel.: (+36) 1/433-0520
Fax: (+36) 1/433-0521
E-mail: info@kincsempark.hu; Website: www.lovifogadas.hu

Ügyvezető igazgató: Pécsi István

Magyar Lovaregylet:
1101 Budapest, Albertirsai út 2-4. Tel./fax.: (+36) 1/264-2202

Turfárusítás:
a Kincsem Park teherportáján a megjelenés napján 9 órától, valamint a fogadóirodákban csütörtök délutántól.

Lóversenyzést Felügyelő Bizottság: dr. Schweickhardt Márta elnök, Zámbori Márta, Szécsi Rezső, Prutkay Zoltán, dr. Tuska Pál

Versenyintézőség: Ballai Richard, Barna Mónika, Fejér Kornélia, Ferenci Gergő, Hejüsz Attila, Kállainé Vojnár Márta, Krebs András, Leányfalvi Ferenc, dr. Orczán Zsolt, Pál László, Zalai Krisztina

E-mail: lejelentes@kincsempark.hu

Tel.: (+36) 1/433-0524

Versenytitkár: Csapkovits Tamás

Hendikepper bizottság: dr. Gaál Szabolcs, Hesp József, Smulovics Zoltán

Állatorvos: dr. Szabó Ferenc

Pályafelügyelő: Hammersberg Elemér, Zilahy István

Fogadásszervezés: Czinege Judit

Indító: Kovács Botond

Segédindító: Pál László

Azonosító bíró, nyergelő bíró: Pesti Adrián

Mázsáló: Bálint Sándorné

Célbíró, célfotó: Köteles Anna

Bemondó: Hegedűs Hajnalka

Versenynaptár - 2022

Október

29 szombat **ügető/agár** Őszi Kísérleti Verseny / Lyreen Mover Díj
30 vasárnap galopp

November

5 szombat ügető
6 vasárnap galopp Kétévesek Kritériuma, Lovaregyleti Díj
12 szombat **ügető/agár** / Novemberi Trófea
13 vasárnap galopp
19 szombat ügető
20 vasárnap galopp
26 szombat **ügető/agár** Ménesek Díja / WGO Nagydíj
27 vasárnap galopp

December

3 szombat ügető Baka Hendikep
10 szombat **ügető/agár** / Mester Tréner Díj
17 szombat ügető
26 hétfő ügető
31 szombat **ügető/agár** Ügetőszilveszter / Szilveszteri Nagydíj

AZ EREDMÉNYEK SZÁMSZERŰ FELDOLGOZÁSA
2022. október 16.

I. Nyeretlen Kétévesek Versenye (IV. kat.) – 1200 m

1.	Gainer Boy	58	=	57X
2.	Mesetár	56 1/2	=	54 1/2
3.	Halionor	57 1/2	=	46 1/2
4.	Carlos	58	=	45
5.	D'Angelo	58	=	44 1/2

Biztosan: 3/4 – 9 – 2 – 3/4

A nyerő Gainer Boy lehet a reális kiindulópont. Mesetár kora nyári formájánál most öt és féllel volt erősebb. Halionor jó hajrával hívta fel magára a figyelmet. Carlos legutóbb bő tíz kilóval volt feljebb. D'Angelo hat és fél kilót javult.

II. Lord Derby Emlékverseny Hendikep (V. o.) (szintetikus pálya) – 1400 m

1.	Narangba	60	=	44
2.	Szurya	58 1/2	=	39 1/2X
3.	Solar	64	=	44 1/2
4.	Sprinter	63 1/2	=	41 1/2

Biztosan: 1 – 2 1/2 – nyak

Szurya utolsó formája a megállás. Narangba jobb átlagát futva szerezte meg első győzelmét. Solar nyerés után további egy kilót jött előre. Sprinter utolsó két számából két egység hiányzott.

III. Rapp Csaba Emlékverseny (IV. kat.) – 1400 m

1.	Jumeirah Beach	60 1/2	=	62
2.	Next Page	63 1/2	=	62
3.	Botaniste	59	=	54 1/2X
4.	Szumátra	57 1/2	=	55

Könnyen: 3 – 3 – fej

A megint jól futó Botaniste idei topja és Cirmi Sts átlagszáma a kettős kapaszkodó. Jumeirah Beach közel hat kilót tett utolsó formájára, az év elején volt hasonlóan magasan. Next Page utolsó és egy topformájából négy és fél kiló hiányzott. Szumátra szeptemberben kétszer futott hasonlóan.

IV. Tata-Remeteségi Hendikep (V/b.) (szintetikus pálya) – 1200 m

1.	Princess Passion	56 1/2	=	33
2.	Girl At Work	63	=	39 1/2
3.	Fleeting Vision	62	=	35 1/2
4.	Galiaspeed	61 1/2	=	36 1/2X

Biztosan: 5/4 – 1 3/4 – rnyak

Galiaspeed friss formája és Girl At Work stabil tudása között mindössze egy kiló az eltérés. A nyerő Princess Passion öt kilót tett utolsó formájára, a nyár végén volt ilyen száma. Fleeting Vision néggyel volt jobb, mint legutóbb, korábban többet is tudott.

V. Repülő Hendikep (I. o.) – 900 m

1.	Sweet Siccu	62 1/2	=	65 1/2
2.	Római Lány	51 1/2	=	53 1/2
3.	Nebáncsvirág	66 1/2	=	65 1/2X
4.	Whisky Girl	50	=	50

Biztosan: 3/4 – 3 – rfej

Nebáncsvirág állandó, magas formája a kiindulás. Sweet Siccu három és fél kilós javulással duplázott. Római Lány májusi topjánál most két és féllel volt magasabban. Whisky Girl öt és fél kilót tett nyerő számára.

VI. Nyeretlenek Versenye (V. kat.) (szintetikus pálya) – 2000 m

1.	Delikát	59	=	56 1/2X
2.	Visiana	59	=	50 1/2
3.	Mouraria	59	=	47
4.	Bubek	60 1/2	=	40 1/2

Igen könnyen: 6 – 3 1/2 – 8

Nem könnyű feldolgozni ezt a nyeretlent. Delikát eddigi jobb formája elég lehetett a könnyed sikerhez. Visiana néhány hete öttel, míg Mouraria kilenc kilóval tűnt erősebbnek. Bubek a nagydíjban közel tizenöt kilóval futott magasabb számot.

VII. Ászári Díj (I. kat.) – 1600 m

1.	Voyager	58 1/2	=	67
2.	Mr Penny	59 1/2	=	67 1/2
3.	Ocasio Cortez	63	=	70 1/2X
4.	Cenzor	58 1/2	=	62

Küzdelem: nyak – 1/2 – 4

Szépen fedik egymást a teljesítmények. Ocasio Cortez állandó formáján keresztül bíráltuk el a futamot. Voyager friss topja alatt valamivel is biztosan szaladt át az élen küzdőkön. Mr Penny fél kiló híján ismételte kimagasló számát, második megállást adva. Cenzor is jól mozgott, legutóbb csak eggyel volt erősebb.

VIII. Caissot Hendikep (IV. o.) (szintetikus pálya) – 1600 m

1.	Préri Lady	62 1/2	=	54
2.	Al Zaker	56	=	47X
3.	Bryana	51 1/2	=	42 1/2
4.	Hajnalmadár	61	=	47

Küzdelem: nyak – fej – 5

Al Zaker friss formájával megint közel volt a győzelemhez. Préry Lady jókora javulással, küzdelmet követően ért haza. Bryana másfél kiló híján ismételt, úgy tűnik, a „helyén van". Hajnalmadár három és fél kilóval volt erősebb két hete.

Arqana – Kétévesek Kritériuma

Most duplán megéri futtatni ebben a fontos kétéves versenyben november első versenynapján. A futamot a nagymúltú francia árverési csarnok az Arqana támogatja. Nem csak a győztes ló tulajdonosa, de még a második és a harmadik helyezett is nyer. A futam győztese vásárlási utalványt vehet át 1.000 Euró értékben és 500 Euró szállítási hozzájárulásban is részesül, mely beváltható az ARQANA novemberi yearling árverésén, Deauville-ban. A második helyezett díja vásárlási utalvány 500 Euro értékben és 500 Euro szállítási hozzájárulás, ami szintén most novemberben érvényesíthető. A harmadik helyezett két éjszakára szóló utalványt nyer egy deauvillei szállodába* a novemberi ARQANA yearling árverés időpontjában, valamint 500 Euro szállítási hozzájárulást is kap lóvásárlás esetén. (*A szállodát az Arqana szervezi).