KINCSEM PARK
BUDAPEST

Magyar TURF

GALOPP
LXXVII. ÉVFOLYAM
80. (29) SZÁM
2022.
NOVEMBER 6.
300 FT

VASÁRNAPI GALOPP, KEZDÉS 12 ÓRAKOR

LOVAREGYLETI DÍJ, KÉTÉVESEK KRITÉRIUMA

400.000 FT JACKPOT

Connolly's RED MILLS – Magyar Póni Championátus

Hadik András Ifjúsági Pónifutam - apprentisz kategória

10:40 *400 m (szintetikus pálya)*

1	OSCAR	Fekete Emma	5 pher	Budapest (piros)
2	NÁRCISZ	Hajdu Fanni	9 pk	Orosháza (fehér)
3	BONI	Szemenkár Alexandra	7 pher	Pápateszér (sötétkék)
4	HOLLYWOOD COWBOY	Kissová Jessica	4 fkm	Nyírágó (Szlovákia) (sárga)
5	BT WILDE FIRE	Stekovics Annabell	6 pher	Nyírbogát (zöld)
6	HERCEG	Ferencz Dominika	4 pher	Kalocsa (fekete)
7	BT SILVER MOON	Nagy Regina	6 tkher	Felsőpakony (barna)

Figyelem! Kobak és gerincvédő használata kötelező! A lovasok ostort és sarkantyút nem vihetnek magukkal!
A futamra fogadásokat nem lehet kötni.

Connolly's RED MILLS – Magyar Póni Championátus

Ozorai Pipó Ifjúsági Pónifutam - apprentisz kategória

10:58 *400 m (szintetikus pálya)*

1	BABA	Stekovics Annabell	5 szk	Nyírbogát (piros)
2	JELLY	Czene Leila Izabella	5 pk	Budapest (fehér)
3	FLIKA	Cziráky Zsombor	11 szk	Vác (sötétkék)
4	MIRZA	Juharos Jadviga Rebeka	11 ifkk	Budapest (sárga)
5	FANTOM	Papp Lili	9 fher	Mezőtúr (zöld)
6	SÁRKÁNY	Szerencsés Szandra	4 pk	Szolnok (fekete)
7	COBRA	Simon Bori	9 pher	Bőcs (barna)

Figyelem! Kobak és gerincvédő használata kötelező! A lovasok ostort és sarkantyút nem vihetnek magukkal!
A futamra fogadásokat nem lehet kötni.

Connolly's RED MILLS – Magyar Póni Championátus

Kmety József Ifjúsági Pónifutam - junior kategória

11:16 *400 m (szintetikus pálya)*

1	PUSZTA	Flamich Dorka	9 sk	Dunakeszi (piros)
2	BZ Szamba	Klicsu Vince	4 fkk	Nyírpazony (fehér)
3	RICSI	Hajdu Fanni	11 tkher	Orosháza (sötétkék)
4	SKYFALL	Csörgő Lilien	4 fk	Gyál (sárga)
5	BZ DIEGO	Takács Léna	6 sher	Budapest (zöld)

Figyelem! Kobak és gerincvédő használata kötelező! A lovasok ostort és sarkantyút nem vihetnek magukkal!
A futamra fogadásokat nem lehet kötni.

Connolly's RED MILLS – Magyar Póni Championátus

Klapka György Ifjúsági Pónifutam - junior kategória

11:34 *400 m (szintetikus pálya)*

1	TECHON MAYO	Czene Leila Izabella	4 sm	Budapest (piros)
2	CSILLAGFÉNY MYLADY	Bíró Mira	6 szk	Vác (fehér)
3	BZ DIXIE	Cziráky Zsombor	4 ifkk	Vác (sötétkék)
4	SALVATINO	Juharos Jadviga Rebeka	19 pher	Budapest (sárga)
5	BZ SILVER	Schwáb Antónia	7 szher	Pusztavacs (zöld)
6	BZ GRETA	Klicsu Márton	3 ifkher	Nyírpazony (fekete)

Figyelem! Kobak és gerincvédő használata kötelező! A lovasok ostort és sarkantyút nem vihetnek magukkal!
A futamra fogadásokat nem lehet kötni.

Az Esztergomi istálló az alábbi csikókat kínálja eladásra

Power of Love (HUN) - 2021 pej kanca (Silver Frost (IRE) - Power of Angel (IRE))

Souvenir of Silver (HUN) - 2021 pej mén (Silver Frost (IRE) - Souvenir de Mauve (GB))

2021 pej kanca - (Penny's Picnic (IRE) - Claudia Octavia (GB))

Érdeklődni a +36 30 966 1542 telefonszámon lehet.

Megjelent a Kincsem Park mobil applikáció!

Azonnal, kényelmesen értesülhet a legfrissebb hírekről, eredményekről, eseményekről
Személyre szóló beállítások, mobilbarát megjelenítés
Elérhető az Apple Appstore és a Google Play kínálatában
A letöltés ingyenes!

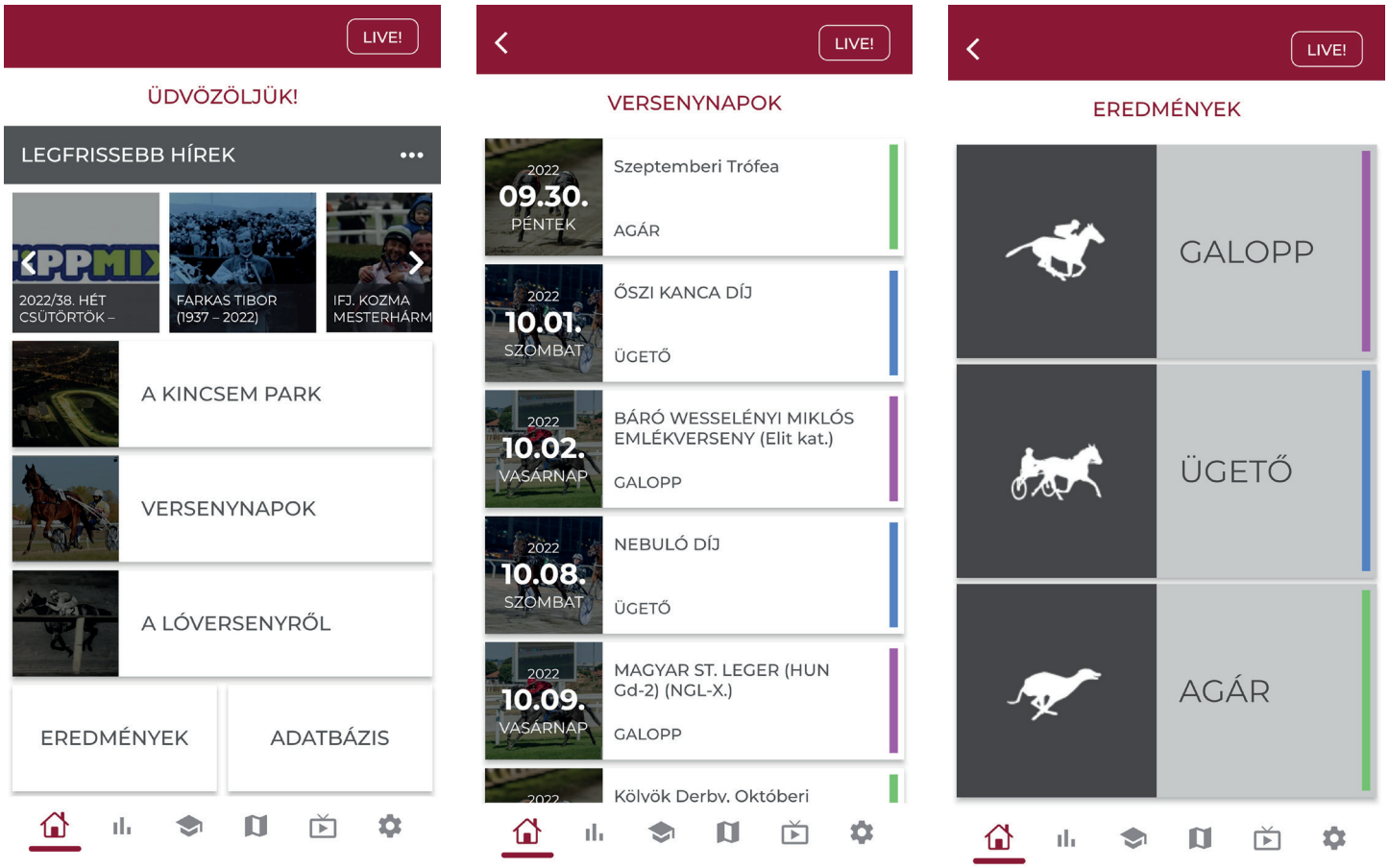

Németh Ferenc Emlékkupa 2022.

név	I.	II.	III.	IV.	V.	VI.	összesen
Benes Flóra am.	3				5	10	**18**
Deiacobis Alice am.		5					**5**
Éles Virág am.		15		5	7	7	**34**
Fézer Ramóna	7	10	15	7	15	15	**69**
Fülöp Zita am.						4	**4**
Hrubos Boróka am.					3	2	**5**
Kiss Renáta am.	5			4			**9**
Koricsánszky Virág am.		3	5	10	4	5	**27**
Kovács Fanni am.				3			**3**
Kovács Réka	4	7	7				**18**
Sándor Péter			3				**3**
Szabó Nikolett am.	15	4					**19**
Szendrei-Balogh Ágnes					10		**10**
Szőke Dániel	10		4			3	**17**
Takács Eszter Cseperke am.				15			**15**
Varga Mátyás			10				**10**

Pontozás: 15, 10, 7, 5, 4, 3, 2, 1-1

A végeredménye

Fézer Ramóna	69
Éles Virág am.	34
Koricsánszky Virág am.	27
Szabó Nikolett am.	19
Benes Flóra am.	18
Kovács Réka	18
Szőke Dániel	17
Takács Eszter Cseperke am.	15
Szendrei-Balogh Ágnes	10
Varga Mátyás	10
Kiss Renáta am.	9
Deiacobis Alice am.	5
Hrubos Boróka am.	5
Fülöp Zita am.	4
Kovács Fanni am.	3
Sándor Péter	3

A vasárnapi galoppon induló lovasok jegyzéke

Aleksandar Sasic	II.
Benedek Zoltán	I., VIII.
Benkő Ádám	I., V., VII.
Bihari Alexandra	I., VIII.
Éles Virág am.	VI.
Fézer Ramóna	VIII.
Gönczi Rebeka	I., II., IV., V., VII.
Hrubos Boróka am.	VI.
ifj. Kozma István	I., II., III., IV., V., VIII.
Jaroslav Línek	I., II., IV., V.
Jirí Palík	I., II., IV., V., VII.
Kelemen Zénó	I., II., IV.
Kolumbán Örs	I., VII.
Koricsánszky Virág am.	VI.
Kovács Réka	VI.
Májer Cintia am.	VIII.
Milan Konkolj	I., II., IV., V., VII., VIII.
Mocsinka Vivien	I., IV., VII.
Nagy Tamás	I., III., IV., V., VII., VIII.
Ördög Alen	I., III., IV., VIII.
Pap Gabriella	I., III.
Sándor Péter	III., VI.
Stanislav Georgiev	I., II., IV., V.
Suták Csenge	I., II., III., IV., V., VIII.
Szendrei-Balogh Ágnes	VI.

A vasárnapi galoppon indulónak jelentett lovak jegyzéke

Al Zaker (IRE)	VIII.
Alen Catcher	IV.
Alibi	IV.
Álomhozó	I.
Amore Boy (FR)	V.
Anwar Mirashe (IRE)	V.
Áprilisi Móka	I.
Avoiding Water (FR)	VII.
Best Heart (IRE)	I.
Blazing Comet (IRE)	II.
Bryana (FR)	VIII.
Calabrese (IRE)	VII.
Carlos	IV.
Carlos Ray (IRE)	V.
Chandler (CZE)	I.
Charlie Firpo (IRE)	VII.
Csinibaba	IV.
Dancing Storm (FR)	III.
Dante's Peak (GB)	II.
Delikát	III.
Dorka Sts (IRE)	III.
Ego	IV.
El Prado's Joy (GB)	II.
Elit Class	I.
Fistera (CZE)	VII.
Flower of Paradise (FR)	VIII.
Frangipáni	VIII.
Frida Flame (IRE)	I.
Galiaspeed (FR)	VI.
Jumeirah Beach (GER)	II.
Keeness (FR)	I.
Keszkenő	VIII.
Leó	IV.
Lord Winter (FR)	V.
Lost In Space	IV.
Marlon	II.
Mesetár	IV.
Mora Mona (FR)	V.
Mouraria (IRE)	VII.
Mr Bean	I.
Mr Viktor	VIII.
Narangba	VIII.
Obsidian Sky (IRE)	I.
Oklanda (IRE)	I.
Pán Péter	VI.
Passzió	I.
Préri Lady	III.
Princess Passion	VI.
Qngfu Panda	III.
Radiant Love (GB)	I.
Real Hope (IRE)	V.
Rebel's Angel (IRE)	VII.
Régi Csibész (FR)	VII.
Regina	IV.
Rémkirály (IRE)	II.
Royal Force (GB)	V.
Run Ripli Forward (IRE)	VI.
Samurai Eagle (CZE)	VIII.
Sándor Mátyás	IV.
Sky Dancer	I.
Solar (GER)	VI.
Soreano (GER)	VIII.
Speedy Gonzales	IV.
Surprise of Easter	II.
Taugh To Beat	I.
The Little T (IRE)	I.
Theblacklist (FR)	III.
Tormenta Pulpit	VI.
Twist	I.
Ultra Pont (FR)	II.
Vain Hope (IRE)	II.
Vendetta Bel (FR)	V.
Who Cares (FR)	V.

A vasárnapi galoppon indulónak jelentett lovak futtatóinak jegyzéke

„LAKE LOUISE" Rábaközi Lovas Szövetkezet
Alen Poljak d.o.o.
Álmodó Tanácsadó Kft.
Bábolna Nemzeti Ménesbirtok
Belracing SU
Bocska Béla
Bodó Dániel István
BUZÁSI Kft.
CANTEL Racing Kft.
Clean Moon Kft.
Croatian Owner Club, SRB
Csimbora Navratil Bucsek Bianka
Csupor és Pap Horse Training Kft.
Dr. ELF Kft.
EPALEK S.R.L.
EQUUS-IMPERIAL Kft.
Fehér ló Telivér Farm Egylet Egyesülete
FOLKERT-FORTUNA 2015 Kft.
GERMAN 81 EOOD
GRAN-FAM FRUIT Kft.
Grósz Gyula
GYOLAI RACING Kft.
HR Construction KFT.
Jeles László
K és 3S Kft.
KOLOZSI RANCH s.r.o.
Kurunczi Csilla
Lords of Horses Kft.
M.K.F. Horse Racing Kft.
Molnár Gyöngyi
Monosbor Kft.
Mucsi Enikő
NOMÁD LOVAK Kft.
Orbay Kft.
Pauska-Müller Alexandra
RRD Training & Racing Kft.
SKU"Ruzić", SRB
Suták János
Sztankov Ákos
Telivér Farm Kft.
Tormási Gyula
Törökszentmiklósi Mg. Zrt.
Vimar, SVK
Zala Grill & Fruit Kft.

A nap nyerője

A legjobb hazai csikók késő őszi nagydíja kitűnő versenyt ígér. Az eddig látott produkciók alapján **Csinibaba** mellett tettük le a voksunkat, a sárga kanca szép győzelemmel kezdett, most pedig további fejlődésére számítunk. Bár a mezőny homogén és van néhány komolyabbnak tűnő ellenfele, a Farádi istálló kétévese megint győzhet.

Meglepetés ló

Érdekes lova lehet az idei Kerteskői Díjnak **Surprise of Easter**. A háromeves mén a múlt héten ismételt könnyű győzelemmel tért vissza, vélhetően sok maradt még benne. Ezúttal top lovassal és a legjobb sprinterek között próbálkozik, nincs kizárva, hogy ebben a mezőnyben „kijön belőle" a javulás és itt is eredményesen szerepel majd.

A jackpot összegével a fogadásszervező az adott játékban képzett nyereményalapot megnöveli.
A jackpot összegével megemelt nyereményalap a nyertes fogadók között kerül felosztásra oly módon, hogy azt a kihirdetett és kifizetett nyeremény osztalék együttesen tartalmazza.

Napi lóversenyprogram - 2022. november 6., vasárnap

Kincsem Park **pálya: 11** 12.00 12.30 13.00 13.30 14.05 14.35 15.05 15.40

Kincsem+ **pálya: 1** 15.15

A Kincsem+ futam részletes versenyprogramját keresse a www.lovifogadas.hu oldalon!

2022.11.06 **I. FUTAM** **12:00** (236)

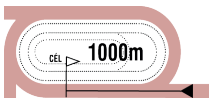

Pálya: **11 - Kincsem Park**
A futam neve: **NYERETLEN KÉTÉVESEK VERSENYE** (IV.kat.)
Összdíjazás: **710000 Ft** (355000, 142000, 106500, 71000, 35500)
Egyéb információ: **A Connolly's RED MILLS különdíja a győztes ló idomárjának, díjátadása versenynapon kívül!**

1 Áprilisi Móka — **59.0 Jaroslav Línek** (54,11-22) — (Sötétkék)
2 pm Out Loud (GB) - April's Music / Satin Stone (USA) — **Dejan Davidovic** — **Istálló: Telivér Farm i.**
Startbox: 11 — Élet stat.: 1, 0-0, 0 Ft — 2022: 1, 0-0, 0 Ft — 2021: 0, 0-0, 0 Ft — Tenyésztő: Bácsalmási Agráripari Zrt. — 219

2022.10.16	**8/9**	**37**	1200	Kincsem Park	(3.5)	IV. kat.	Ördög Alen	58.0	1:09.5	57	(20)	Gainer Boy-Mesetár-Halionor

2 Best Heart (IRE) — **59.0 Stanislav Georgiev** (88,25-29) — (Fehér, kék-piros öv, kék ujjak, piros sapka)
2 szm Gustav Klimt (IRE) - Blue Moonstone (USA) / English Channel (USA) — **Csontos Pál** — **Istálló: "JADEITE"**
Startbox: 6 — Élet stat.: 0, 0-0, 0 Ft — 2022: 0, 0-0, 0 Ft — 2021: 0, 0-0, 0 Ft — Tenyésztő: Hardys Of Kilkeel Ltd — -

3 Chandler (CZE) * — **59.0 ifj. Kozma István** (87,24-29) — (Zöld, feh. csill., pir.-feh. csík. ujj. és p.-fehér csík.s.)
2 sm Eagle Top (GB) - Carrie (CZE) / Tribal Instinct (IRE) — **Tormási Gyula** — **Istálló: Marton Imre úr lova**
Startbox: 1 — Élet stat.: 0, 0-0, 0 Ft — 2022: 0, 0-0, 0 Ft — 2021: 0, 0-0, 0 Ft — Tenyésztő: MVDr Eduard Kubicek — -

4 Elit Class * — **59.0 Kelemen Zénó (2.5)** (100,8-23) — (Ezüst, n.sárga "V"-k, ezüst sapka)
2 pm Silver Frost (IRE) - Eltham (GER) / It's Gino (GER) — **Berghoffer Szandra** — **Istálló: Almira i.**
Startbox: 9 — Élet stat.: 1, 0-0, 0 Ft — 2022: 1, 0-0, 0 Ft — 2021: 0, 0-0, 0 Ft — Tenyésztő: Bábolna Nemzeti Ménesbirtok — 209

2022.10.09	**7/7**	**36.5**	1400	Kincsem Park	(3.5)	IV. kat.	Kelemen Zénó	55.5	1:27.4	58.5	(21)	Sayuri-Vendetta Bel-Merlin

5 Mr Bean — **59.0 Bihari Alexandra** (38,3-11) — (Sötétzöld, sárga sapka)
2 sm Bully Pulpit (USA) - Miss Brooch (GER) / Areion (GER) — **Pap Gabriella** — **Istálló: BÁBOLNA**
Startbox: 5 — Élet stat.: 2, 0-2, 115500 Ft — 2022: 2, 0-2, 115500 Ft — 2021: 0, 0-0, 0 Ft — Tenyésztő: Bábolna Nemzeti Ménesbirtok — 178

2022.09.10	**5/5**	**36.5**	1300	Kincsem Park	(3.5)	Elit kat.	Suták Csenge	55.0	1:17.6	60	(20)	Carlos Ray-Amore Boy-Royal Force
2022.08.21	**5/6**	**39.5**	1200	Kincsem Park	(3.8)	IV. kat.	Suták Csenge	58.0	1:12.8	55.5	(17)	Victory of Genius-Leó-Speedy Gonzales

6 Sky Dancer * — **59.0 Nagy Tamás** (126,10-34) — (Világos kék-kék, fehér és sötétkék ujjak, kék s.)
2 pm Silver Frost (IRE) - Sky Diver (GB) / Kheleyf (USA) — **Zaláné Nyulasi Fruzsina** — **Istálló: Stircula Kinga úrhölgy lova**
Startbox: 7 — Élet stat.: 3, 0-1, 71000 Ft — 2022: 3, 0-1, 71000 Ft — 2021: 0, 0-0, 0 Ft — Tenyésztő: Bábolna Nemzeti Ménesbirtok — 194

2022.09.25	**4/10**	**43**	1100	Kincsem Park	(3.5)	IV. kat.	Nagy Tamás	58.0	1:06.1	52	(9)	Giotto-Coco Cielo-Remek
2022.08.14	**6/7**	**42.5**	1600	Kincsem Park	(3.3)	IV. kat.	Nagy Polett	56.5	1:40.6	54	(11)	Aleidis-Mora Mona-Alen Catcher
2022.06.19	**6/6**	**26**	1100	Kincsem Park	(3.0)	IV. kat.	Benedek Zoltán	58.0	1:06.0	54	(28)	Százados Úr-Alibi-Meglátó

7 Taugh To Beat — **59.0 Mocsinka Vivien** (74,8-20) — (Fekete-naracssárga kockák és sapka)
2 pm Long Cross (GB) - Tempo A Calypso (IRE) / Rock Of Gibraltar (IRE) — **Kovács Sándor** — **Istálló: Szon-Csi i.**
Startbox: 16 — Élet stat.: 0, 0-0, 0 Ft — 2022: 0, 0-0, 0 Ft — 2021: 0, 0-0, 0 Ft — Tenyésztő: Záhonyi-Ábel András — -

8 Twist — **59.0 Pap Gabriella** (9,0-2) — (Sárga-zöld, sárga ujjak, zöld gallér, zöld sapka)
2 pm Mondialiste (IRE) - Twilight (IRE) / Arcano (IRE) — **Pap Gabriella** — **Istálló: Tatai i.**
Startbox: 14 — Élet stat.: 1, 0-0, 0 Ft — 2022: 1, 0-0, 0 Ft — 2021: 0, 0-0, 0 Ft — Tenyésztő: Bábolna Nemzeti Ménesbirtok — 160

2022.08.21	**6/6**	**32.5**	1200	Kincsem Park	(3.8)	IV. kat.	Nagy Tamás	58.0	1:12.8	55.5	(24)	Victory of Genius-Leó-Speedy Gonzales

9 Álomhozó — **57.5 Benedek Zoltán** (40,4-8) — (Kék-sárga kocka, fekete ujjak, kék-sárga sapka)
2 sk Pigeon Catcher (IRE) - Angyal (GER) / Hurricane Run (IRE) — **Mucsi Enikő** — **Istálló: Mucsi Horse Team**
Startbox: 3 — Élet stat.: 0, 0-0, 0 Ft — 2022: 0, 0-0, 0 Ft — 2021: 0, 0-0, 0 Ft — Tenyésztő: Sztankov Ákos, Baja — -

10 Frida Flame (IRE) * — **57.5 Milan Konkolj** (13,2-1) — (Sárga, fekete mot., s.-f. sapka)
2 pk Fast Company (IRE) - Flamme Fantastique (GER) / Nayef (USA) — **Fézer Róbert** — **Istálló: RICA MIC i.**
Startbox: 13 — Élet stat.: 1, 0-0, 0 Ft — 2022: 1, 0-0, 0 Ft — 2021: 0, 0-0, 0 Ft — Tenyésztő: Mrs S. Sunderland — 194

2022.09.25	**8/10**	**32**	1100	Kincsem Park	(3.5)	IV. kat.	Suták Csenge	56.5	1:06.1	52	(18)	Giotto-Coco Cielo-Remek

11 Keeness (FR) — **57.5 Jirí Palík** (55,9-19) — (Fekete, "fehér ló", fekete sapka)
2 pk Storm The Stars (USA) - Isopyre (FR) / Cat Junior (USA) — **Pap Gabriella** — **Istálló: FELTEFE**
Startbox: 10 — Élet stat.: 0, 0-0, 0 Ft — 2022: 0, 0-0, 0 Ft — 2021: 0, 0-0, 0 Ft — Tenyésztő: Mr Ronny Van Aertselaer & Mme Daniele Brihat — -

12 Obsidian Sky (IRE) — **57.5 Gönczi Rebeka** (74,15-29) — (Királykék, arany ujjak, királykék karszalag, a.-k. sapka)
2 pk Idaho (IRE) - Our Fair Lady (IRE) / King´s Theatre (IRE) — **Buzási Pál** — **Istálló: Rádi i.**
Startbox: 15 — Élet stat.: 1, 0-0, 0 Ft — 2022: 1, 0-0, 0 Ft — 2021: 0, 0-0, 0 Ft — Tenyésztő: Mr John Blake — 211

2022.10.09	**9/9**		1400	Kincsem Park	(3.5)	IV. kat.	Mocsinka Vivien	56.5	1:27.4	56	(45)	Who Cares-Coco Cielo-Ego

13 Oklanda (IRE) — **57.5 Suták Csenge** (145,23-43) — (Zöld, fekete váll, zöld sapka)
2 pk Anjaal (GB) - One Time (IRE) / Olden Times (GB) — **Jozef Roszival** — **Istálló: Kolozsi Ranch**
Startbox: 12 — Élet stat.: 1, 0-1, 35500 Ft — 2022: 1, 0-1, 35500 Ft — 2021: 0, 0-0, 0 Ft — Tenyésztő: Denis Bergin — 209

2022.10.09	**5/7**	**47.5**	1400	Kincsem Park	(3.5)	IV. kat.	Benkő Ádám	56.5	1:27.4	58.5	(11)	Sayuri-Vendetta Bel-Merlin

14 Passzió — **57.5 Benkő Ádám** (35,4-7) — (Sötétzöld, sárga vállak, karszalag, sötétzöld sapka)
2 sk Pigeon Catcher (IRE) - Pikk Dáma (GER) / Tiger Hill (IRE) — **Grósz Gyula** — **Istálló: Ilkamajor i.**
Startbox: 8 — Élet stat.: 1, 0-0, 0 Ft — 2022: 1, 0-0, 0 Ft — 2021: 0, 0-0, 0 Ft — Tenyésztő: Orbay Kft. — 185

2022.09.18	**0/9**	**-**	1400	Kincsem Park	(3.5)	IV. kat.	Bihari Alexandra	56.5	1:27.9	56		Csinibaba-Gainer Boy-Sayuri

15 Radiant Love (GB) — **57.5 Ördög Alen** (87,6-18) — (Királykék, arany ujjak, királykék karszalag és sapka)
2 sk Quest For Peace (IRE) - Riobamba (USA) / Bernstein (USA) — **Buzási Pál** — **Istálló: Rádi i.**
Startbox: 2 — Élet stat.: 2, 0-0, 0 Ft — 2022: 2, 0-0, 0 Ft — 2021: 0, 0-0, 0 Ft — Tenyésztő: Central Racing Ltd — 209

2022.10.09	**6/7**	**42**	1400	Kincsem Park	(3.5)	IV. kat.	Ördög Alen	54.0	1:27.4	58.5	(14)	Sayuri-Vendetta Bel-Merlin
2022.09.18	**7/9**	**29.5**	1400	Kincsem Park	(3.5)	IV. kat.	Gönczi Rebeka	56.5	1:27.9	56	(27)	Csinibaba-Gainer Boy-Sayuri

16 The Little T (IRE) — **57.5 Kolumbán Örs (1.5)** (95,17-24) — (Kék, sárga kockák, sárga sapka)
2 stpk Decorated Knight (GB) - The Paris Shrug (GB) / Manduro (GER) — **Szuna Szabolcs** — **Istálló: Szenttamási i.**
Startbox: 4 — Élet stat.: 0, 0-0, 0 Ft — 2022: 0, 0-0, 0 Ft — 2021: 0, 0-0, 0 Ft — Tenyésztő: Mylestown Farms Ltd — -

The Little T (IRE) 1.5 kg túlsúllyal indul. Fogadási típusok: Tét, Hely, Befutó, Hármasbefutó

Az eddig látott formák alapján az elsőre gyenge starttal is mutatkozó Oklanda képviseli a legjobb esélyt, de a rutinos Sky Dancer nincs messze tőle papíron. Radiant Love másodjára már jobb volt, ő is harcban lehet a győzelemért, ha jön előre. Áprilisi Móka, Elit Class, a már kétszer futott Mr Bean, Twist és Frida Flame kisebb javulással ott lehetnek a dobogósok között. Obsidian Sky elsőre messze végzett, most sokkal erősebb lehet. Passzió-t feltartották, javíthat. Az újoncok közül Best Heart-tól várjuk a legeredményesebb futást, de az import Keeness vagy The Little T is döntős versennyel mutatkozhat be. Chandler, az istállóforma alapján Taugh To Beat és Álomhozó egyaránt figyelmet érdemel.

Véleményünk: Oklanda (13) – Best Heart (2) – Keeness (11) – The Little T (16) – Taugh To Beat (7)

KÉTÉVESEK KRITÉRIUMA 1600 m

2012. I. **Springolina** 56.5 kg. Varga Zoltán 1.41.9
II. Billy Tiger, III. Tickle The Queen

2013. I. **Black Blade** 56.0 kg. Nicol Polli 1.37.6
II. A Little Music, III. Radio Ga Ga

2014. I. **Alanya** 54.5 kg. Varga Zoltán 1.38.7
II. Niketas, III. Pikk Dáma

2015. I. **Jack the Giant** 60.0 kg. Deczki András 1.46.3
II. Renin, III. Cracker Jack

2016. I. **Mágnás** 56.0 kg. Zdenko Smida 1.39.4
II. Eminens, III. Brilliance

2017. I. **Smiling** 56.0 kg. Suták Csenge 1.38.9
II. Anduril, III. Csalán

2018. I. **Dante's Peak** 57.0 kg. Salvatore Sulas 1.39.6
II. Carina, III. La Luka

2019. I. **Imperialiste** 58.0 kg. Andrea Fele 1.39.5
II. Bramastra, III. Texas Girl

2020. I. **Arhimed** 56.0 kg. Gönczi Rebeka 1.45.0
II. Rosa Sham, III. Adriano

2021. I. **Mágnás Miska** 56.0 kg. Martin Laube 1.39.9
II. Régi Csibész, III. Spartan Devil

LOVAREGYLETI DÍJ 2800 m

2012. I. **Garabonciás** 61.0 kg. Stanislav Georgiev 3.05.6
II. Noem, III. Raphael Santi

2013. I. **Kardiv** 59.0 kg. Nicol Polli 2.53.7
II. Garabonciás, III. Seperate Opinion

2014. I. **Akaba** 61.0 kg. Stanislav Georgiev 3.01.1
II. Singidunum, III. Black Blade

2015. I. **Singidunum** 59.0 kg. Goran Mesetovic 3.04.4
II. Akaba, III. Summer Hill

2016. I. **Amigo Star** 59.0 kg. ifj. Kozma István 3.07.2
II. Three Robins, III. Rhett Butler

2017. I. **Rosenfire** 55.0 kg. Martin Laube 3.10.0
II. Bigfoot, III. Freddie Mercury

2018. I. **Bigfoot** 61.0 kg. Nagy Tamás 2.54.9
II. Babilonia, III. Contesse

2019. I. **Palmera** 55.0 kg. Adam Florian 2.57.6
II. Royal Gino, III. Tirak

2020. I. **Amazing Allegra** 52.0 kg. Mocsinka Vivien 3.01.5
II. Aurora Amica, III. Tizedes

2021. I. **Calabrese** 60.0 kg. Stanislav Georgiev 2.58.3
II. Avoiding Water, III. Agata Christie

A jackpot összegével a fogadásszervező az adott játékban képzett nyereményalapot megnöveli. A jackpot összegével megemelt nyereményalap a nyertes fogadók között kerül felosztásra oly módon, hogy azt a kihirdetett és kifizetett nyeremény osztalék együttesen tartalmazza.

GALOPP

100.000 Ft jackpot Befutóra

2022.11.06 **II. FUTAM**

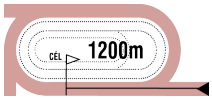

12:30

(237)

Pálya: **11 - Kincsem Park**
A futam neve: **KERTESKŐI DÍJ** (I.kat.)
Összdíjazás: **1400000 Ft** (700000, 280000, 210000, 140000, 70000)

1 Dante's Peak (GB) — 65.0 Aleksandar Sasic (2,0-0) — (Narancssárga, fekete csíkos ujjak, n.sárga sapka)

6 pher Harbour Watch (IRE) - Disco Ball (GB) / Fantastic Light (USA) — **Tamara Sendekovic (SRB)** — **Istálló: SKU"Ruzić"**

Startbox: 9 — Élet stat.: 33, 6-17, 11332510 Ft — 2022: 0, 0-0, 0 Ft — 2021: 10, 0-6, 1357710 Ft — Tenyésztő: Broughton Bloodstock — SRB

2022.09.18	**1/8**	-	1300	Sabac		Ld	Aleksandar Sasic	62.0	1:22.4	-	(fej)	Dante's Peak-Legionar SRB-Yabayabadoo
2022.09.04	**2/12**	-	1600	Pozarevac		Gd-3	Nagy Tamás	62.0	1:40.0	-	(nyak)	Double Triomphe-Dante's Peak-Arhimed
2022.08.07	**3/7**	-	1300	Bogatic		I. kat.	Aleksandar Sasic	60.0	1:19.5	-	(2.5)	Iron Boy-Flitsch-Dante's Peak
2022.07.24	**2/10**	-	1600	Sabac		Gd-2	Aleksandar Sasic	62.0	1:39.9	-	(rfej.)	Disco Beats-Dante's Peak-Double Triomphe
2022.07.03	**2/5**	-	1700	Beograd		Gd-2	Milan Konkolj	58.5	1:47.3	-	(3)	Disco Beats-Dante's Peak-Redshank

2 Marlon — 65.0 Gönczi Rebeka (74,15-29) — (Zöld, fehér pettyek, piros sapka)

5 sm Steady As A Rock (FR) - Mahiki (GB) / Compton Place (GB) — **Paizs Gábor** — **Istálló: dr. Ecsedi Leticia úrhölgy lova**

Startbox: 3 — Élet stat.: 33, 8-22, 12595500 Ft — 2022: 8, 4-3, 4425000 Ft — 2021: 9, 2-7, 4225000 Ft — Tenyésztő: Dr. ELF Kft. — 214

2022.10.09	**3/6**	**70.5**	1400	Kincsem Park	(3.5)	Gd-3	Gönczi Rebeka	62.5	1:23.9	72.5	(3)	Simply The Best-Light Blue Sky-Marlon
2022.10.02	**1/5**	**73.5**	1100	Kincsem Park	(j)	Elit kat.	Gönczi Rebeka	65.0		73.5	(3.5)	Marlon-El Prado's Joy-Mr Penny
2022.09.10	**4/5**	**69.5**	1000	Kincsem Park	(3.5)	Gd-2	Gönczi Rebeka	60.0	0:56.7	72	(2)	Mágnás Miska-Oba Hara-El Prado's Joy
2022.07.31	**3/6**	**70**	1200	Kincsem Park	(3.5)	Gd-2	Gönczi Rebeka	62.0	1:09.5	74.5	(5.5)	Mágnás Miska-El Prado's Joy-Marlon
2022.07.03	**7/14**	**69.5**	1200	Kincsem Park	(3.5)	I. kat.	Gönczi Rebeka	63.0	1:08.2	76.5	(6)	Mágnás Miska-El Prado's Joy-Blazing Comet

3 Blazing Comet (IRE) — 64.0 Jirí Palík (55,9-19) — (Fekete, "fehér ló", fekete sapka)

5 pm Frankel (GB) - Moonlight's Box (USA) / Nureyev (USA) — **Pap Gabriella** — **Istálló: FELTEFE**

Startbox: 7 — Élet stat.: 14, 5-6, 5462874 Ft — 2022: 7, 1-4, 2208760 Ft — 2021: 4, 1-2, 1914114 Ft — Tenyésztő: Flaxman Stables Ireland Ltd — 214

2022.10.09	**4/6**	**70.5**	1400	Kincsem Park	(3.5)	Gd-3	Jirí Palík	62.5	1:23.9	72.5	(3.5)	Simply The Best-Light Blue Sky-Marlon
2022.09.10	**6/7**	**70**	1600	Kincsem Park	(3.5)	Gd-2	Stanislav Georgiev	61.0	1:36.0	72.5	(3)	Simply The Best-Light Blue Sky-Voyager/Lady Mazie
2022.08.14	**2/9**	-	1400	Bratislava	(4,0)	I. kat.	Jirí Palík	62.0	1:24.8	-	(1)	Jir Sun-Blazing Comet-Elsa
2022.07.03	**3/14**	**70**	1200	Kincsem Park	(3.5)	I. kat.	Jirí Palík	62.0	1:08.2	76.5	(4)	Mágnás Miska-El Prado's Joy-Blazing Comet
2022.05.29	**6/6**	-	1600	Milano		L	Salvatore Sulas	55.0	1:35.6	-	(7)	Win The Best-Cima Emergency-Terrible Land

4 El Prado's Joy (GB) — 62.0 Milan Konkolj (13,2-1) — (Narancssárga, sötétzöld sapka)

4 pher Bobby's Kitten (USA) - Mistaken Love (USA) / Bernardini (USA) — **Csontos Pál** — **Istálló: SEVAR i.**

Startbox: 8 — Élet stat.: 12, 2-7, 3860000 Ft — 2022: 6, 0-6, 2525000 Ft — 2021: 6, 2-1, 1335000 Ft — Tenyésztő: Kenneth L.Ramsey & Sarah K.Ramsey — 206

2022.10.02	**2/5**	**70**	1100	Kincsem Park	(j)	Elit kat.	Goran Mesetovic	65.0		73.5	(3.5)	Marlon-El Prado's Joy-Mr Penny
2022.09.10	**3/5**	**70**	1000	Kincsem Park	(3.5)	Gd-2	Alberto Sanna	60.0	0:56.7	72	(1.75)	Mágnás Miska-Oba Hara-El Prado's Joy
2022.08.14	**2/6**	**70**	1100	Kincsem Park	(3.3)	I. kat.	Stanislav Georgiev	60.0	1:02.0	75.5	(0.5)	Mágnás Miska-El Prado's Joy-Regina Mia
2022.07.31	**2/6**	**67.5**	1200	Kincsem Park	(3.5)	Gd-2	Jaroslav Línek	59.0	1:09.5	74.5	(1.5)	Mágnás Miska-El Prado's Joy-Marlon
2022.07.03	**2/14**	**70**	1200	Kincsem Park	(3.5)	I. kat.	Jaroslav Línek	59.0	1:08.2	76.5	(1.25)	Mágnás Miska-El Prado's Joy-Blazing Comet

5 Rémkirály (IRE) — 61.0 Jaroslav Línek (54,11-22) — (Fekete, sárga váll, fek. csillagos sárga ujjak és sárga s.)

3 pm Red Jazz (USA) - Riapriamo Le Ali (GB) / Moss Vale (IRE) — **Molnár Gyöngyi** — **Istálló: SZTANKOV RACING II.**

Startbox: 1 — Élet stat.: 9, 3-4, 1756000 Ft — 2022: 6, 2-3, 1259000 Ft — 2021: 3, 1-1, 497000 Ft — Tenyésztő: Giuseppe Piccinni — 197

2022.09.25	**3/6**	**63**	1600	Kincsem Park	(j)	II. o.	Morvai Előd	62.0	1:38.3	59	(1.15)	Felicita Girl-Cenzor-Rémkirály
2022.09.10	**2/6**	**64.5**	1400	Kincsem Park	(j)	I. o.	Jaroslav Línek	62.5	1:25.5	62.5	(0.75)	Mr Penny-Rémkirály-Cenzor
2022.06.19	**3/5**	**63**	1400	Kincsem Park	(3.0)	II. o.	Ördög Alen	60.0	1:23.2	65.5	(2)	Catch Me-Poccomio-Rémkirály
2022.05.29	**1/6**	**63**	1200	Kincsem Park	(j)	II. o.	Ördög Alen	54.0	1:12.4	63	(2.5)	Rémkirály-Zenrikó-Messina
2022.05.08	**6/14**	**62**	1600	Kincsem Park	(3.0)	Gd-2	Jean-Pierre Guillambert	58.0	1:34.1	70.5	(8.5)	Mágnás Miska-Black Pepper-Airburst

6 Surprise of Easter — 61.0 ifj. Kozma István (87,24-29) — (Kék, gránátvörös csíkok és sapka)

3 sm Eagle Top (GB) - Squaw City (FR) / Elusive City (USA) — **Kovács Sándor** — **Istálló: Lords of Horses**

Startbox: 5 — Élet stat.: 3, 2-1, 691000 Ft — 2022: 3, 2-1, 691000 Ft — 2021: 0, 0-0, 0 Ft — Tenyésztő: Kovács-Bakos Szilvia, Dunakeszi — 228

2022.10.30	**1/6**	**60**	1200	Kincsem Park	(j)	IV. o.	Morvai Eszter am.	64.0	1:12.7	60	(6)	Surprise of Easter-Gato Pardo-Easy Cash
2022.05.15	**1/11**	**54**	1400	Kincsem Park	(j)	V. kat.	Morvai Eszter am.	58.5	1:28.0	54	(10)	Surprise of Easter-Princess Emin-Girl At Work
2022.04.24	**2/10**	**47.5**	1400	Kincsem Park	(j)	V. kat.	Morvai Eszter am.	55.0	1:28.1	50.5	(4.5)	Dame Shelby-Surprise of Easter-Xinoníma

7 Jumeirah Beach (GER) — 60.5 Kelemen Zénó (100,8-23) — (Zöld, fekete váll, zöld sapka)

4 sk Amaron (GB) - Josefine (GER) / Kallisto (GER) — **Jozef Roszival** — **Istálló: Kolozsi Ranch**

Startbox: 2 — Élet stat.: 17, 4-11, 2153500 Ft — 2022: 7, 1-6, 840500 Ft — 2021: 8, 3-3, 1212500 Ft — Tenyésztő: H. Stellwag — 221

2022.10.16	**1/7**	**62**	1400	Kincsem Park	(3.5)	IV. kat.	ifj. Kozma István	60.5	1:23.3	62	(3)	Jumeirah Beach-Next Page-Botaniste
2022.10.02	**3/6**	**56.5**	1400	Kincsem Park	(j)	V. kat.	ifj. Kozma István	63.5	1:26.5	64	(12)	Dame Shelby-Fitzante-Jumeirah Beach
2022.09.18	**3/6**	**56.5**	1200	Kincsem Park	(3.5)	II. o.	Suták Csenge	57.0	1:11.6	62	(2.5)	Sweet Siccu-Aristotales-Jumeirah Beach
2022.06.12	**4/7**	**51.5**	1200	Kincsem Park	(j)	IV. kat.	ifj. Kozma István	60.5	1:11.9	59.5	(5.5)	Airburst-Zvarovska-Maxson Hill
2022.05.15	**5/7**	**57.5**	1000	Kincsem Park	(3.0)	II. o.	ifj. Kozma István	60.0	0:57.0	57.5	(3.5)	Sweet Siccu-Nebáncsvirág-Messina

8 Vain Hope (IRE) — 60.5 Stanislav Georgiev (88,25-29) — (Piros-fekete kockák, piros ujjak és sapka)

5 szk Gutaifan (IRE) - Vale Of Belvoir (IRE) / Mull Of Kintyre (USA) — **Csontos Pál** — **Istálló: VAMI Szindikátus**

Startbox: 6 — Élet stat.: 19, 7-9, 13012318 Ft — 2022: 6, 0-4, 755744 Ft — 2021: 7, 4-3, 7506574 Ft — Tenyésztő: Mrs Ana Alice Byrne — GER

2022.10.02	**7/7**	-	1400	Düsseldorf		L	Alexander Pietsch	58.0	1:28.3	-	(14)	Everest Rose-Goldana-Nandina
2022.07.31	**disq/6**	**74.5**	1200	Kincsem Park	(3.5)	Gd-2	Stanislav Georgiev	60.5	1:09.5	74.5	(15)	Mágnás Miska-El Prado's Joy-Marlon
2022.07.03	**4/14**	**69**	1200	Kincsem Park	(3.5)	I. kat.	Stanislav Georgiev	61.5	1:08.2	76.5	(4.5)	Mágnás Miska-El Prado's Joy-Blazing Comet
2022.06.05	**6/9**	-	1200	Bratislava	(3,9)	Ld	Stanislav Georgiev	59.0	1:10.0	-	(6)	Datthirey-Worth Choice-Gentleman Jack
2022.05.08	**4/5**	**62**	1200	Kincsem Park	(3.0)	Elit kat.	Stanislav Georgiev	61.5	1:09.0	71	(6)	Marlon-Xman-Strong

9 Ultra Pont (FR) * — 52.0 Suták Csenge (145,23-43) — (Piros-fehér rombuszok)

2 stpm Ultra (IRE) - Ponte Vespucci (FR) / Anabaa (USA) — **Fézer Róbert** — **Istálló: E VITA STUD i.**

Startbox: 4 — Élet stat.: 3, 1-2, 761500 Ft — 2022: 3, 1-2, 761500 Ft — 2021: 0, 0-0, 0 Ft — Tenyésztő: Mr Thierry de la Heronniere — 212

2022.10.09	**4/5**	**52**	1400	Kincsem Park	(3.5)	Gd-2	Suták Csenge	58.0	1:23.9	63.5	(11)	Carlos Ray-Amore Boy-Lord Winter
2022.08.28	**1/7**	**52**	1100	Kincsem Park	(j)	IV. kat.	Suták Csenge	58.0	1:08.8	52	(1.25)	Ultra Pont-Wolf of Wallstreet-Real Hope
2022.05.29	**3/6**	**50**	900	Kincsem Park	(3.0)	IV. kat.	Bakos Gábor	58.0	0:51.9	52	(2)	Crystal Night-Mesetár-Ultra Pont

Ultra Pont (FR) 1.0 kg túlsúllyal indul. Fogadási típusok: Tét, Hely, Befutó, Hármasbefutó

Véleményünk: Blazing Comet (3) – Marlon (2) – El Prado's Joy (4) – Vain Hope (8)

TOP NYEREMÉNYEK 2022. OKTÓBER 17-IG

A Kincsem + TUTI játékban valaha kifizetett legnagyobb nyeremények Magyarországon

Felvett nyeremény	Futam dátuma
104 268 840 Ft	2019. január 25.
92 963 520 Ft	2021. június 6.
47 913 840 Ft	2019. augusztus 10.
42 802 860 Ft	2021. június 7.
42 214 980 Ft	2020. november 11.
41 713 500 Ft	2021. március 7.
41 092 500 Ft	2019. április 4.
31 054 020 Ft	2019. március 2.
28 259 880 Ft	2017. november 11.
27 233 880 Ft	2020. február 19.
26 659 260 Ft	2017. augusztus 24.
23 963 160 Ft	2022. június 12.
22 989 120 Ft	2019. június 1.
19 574 400 Ft	2022. március 3.
19 518 180 Ft	2020. január 24.

SZERENCSEJÁTÉK ZRT. LOVI Kincsem+ tuti Kincsem+ #maradjonjáték 18

Talent Díj 2022 – Benkő Ádám

Lassan egy évtizede kerül odaítélésre a fiatal lovasok számára ez a rangos elismerés. A Talent Díj ötletgazdája Pörsök Péter futtató, aki a Versenyszervező egyetértésével és támogatásával a galopp szezon végéhez közeledve díjazza a legtehetségesebbek egyikét. Minden évben csak egy lovas kaphatja meg az elismerést és az értékes ajándékot, idén sem volt könnyű választani, több kiváló teljesítmény nyújtó lovas közül ezúttal **Benkő Ádámra** esett a választás, aki mind síkon, mind gáton bizonyította rátermettségét. *A díjátadásra vasárnap, a III. futamot követően kerül sor!*

Gratulálunk!

Tisztelt idomárok!

A Kincsem Nemzeti Kft. lehetőséget biztosít, startgépből indított nyilvános galopp munkára a versenynapokon.

A szolgáltatás díja: gyepen 30.000 Ft+ Áfa/ló, szintetikus felületen 20.000 +Áfa/ló.

A nyilvános galopp munka bejelentési határideje minden versenynap indulóadásának a dátuma.

Az adott versenynapon a lehetőségekről (felület, táv, időpont) a versenytitkárral lehet egyeztetni.

A második futam esélyeinek elemzése:

Amennyiben a stabilnak tűnő és már versenyt is nyert kétéves, Ultra Pont starthoz áll, nem vihetnek magukkal ostort a lovasok! Dante's Peak mostanában eléggé eredményesen szerepelt Szerbiában, korábbi képessége is ajánlja. A címvédő Marlon továbbra is megbízhatóan hozza topját, idei győzelme sem lenne meglepetés. Blazing Comet ezen a távon talán hozni tudni legjobbját, amivel akár könnyű nyerő is lehet. El Prado's Joy a hasonló sprintversenyek állandó helyezettje, bármikor nyerhet. Rémkirály egész évben nagyszerűen teljesített, ebben a mezőnyben is bizonyíthat. Surprise of Easter jóval gyengébb mezőnyt ismét sétálva vert, többet is tudhat, erős lovasával komoly figyelmet érdemel. Jumeirah Beach topformát futva győzött, kis javulással itt is küzdelembe érhet. Vain Hope idei eredménysora jóval halványabb, mint azt várni lehetett, klasszisa révén azonban még így is a fogadók egyik kedvence lehet.

Véleményünk: Blazing Comet (3) – Marlon (2) – El Prado's Joy (4) – Vain Hope (8)

2022.11.06 **III. FUTAM**

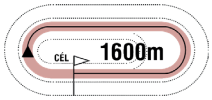

13:00

(238)

Pálya: **11 - Kincsem Park**
A futam neve: **LATIN LOVER HENDIKEP** (III.o.) **(szintetikus pálya)**
Összdíjazás: **760000 Ft** (380000, 152000, 114000, 76000, 38000)

1 Qngfu Panda — 66.0 Sándor Péter (3.5) (16,4-1) — (Sötétkék)

5 pher Rendezvous (IRE) - Qmisz / Satin Stone (USA) — **Dejan Davidovic** — **Istálló: Telivér Farm i.**

Startbox: 2 — Élet stat.: 17, 4-7, 2127000 Ft — 2022: 5, 0-2, 354000 Ft — 2021: 3, 0-3, 389000 Ft — Tenyésztő: Bácsalmási Agráripari Zrt. — 92

2022.06.04	**10/13**	**66.5**	1800	Kincsem Park	(3.0)	Gd-1	Mocsinka Vivien	62.0	1:48.6	76.5	(9.5)	Sambo-Eggi's Choice-Levendula
2022.05.08	**8/9**	**60**	1600	Kincsem Park	(3.0)	Gd-2	Kolumbán Örs	59.0	1:34.2	73.5	(10)	Eggi's Choice-Simply The Best-Light Blue Sky
2022.04.17	**4/6**	**64**	1400	Kincsem Park	(j)	Gd-3	Mocsinka Vivien	58.0	1:25.1	75.5	(8)	Blazing Comet-Ocasio Cortez-Simply The Best
2022.04.10	**2/7**	**61**	1400	Kincsem Park	(j)	III. kat.	Mocsinka Vivien	59.0	1:25.2	63.5	(3)	Airburst-Qngfu Panda-Theblacklist
2022.04.03	**6/6**	**57.5**	1200	Kincsem Park	(j)	II. o.	Nagy Tamás	60.0	1:13.5	59.5	(4)	Mr Penny-Thank The Irish-Denis The Diva

2 Delikát — 63.5 Nagy Tamás (126,10-34) — (Lila, fehér csíkok és gyűrűs ujjak, lila sapka)

3 pk Move Your Vision (IRE) - Delinda / Kegyúr — **Zaláné Nyulasi Fruzsina** — **Istálló: FRIENDS i.**

Startbox: 3 — Élet stat.: 11, 1-6, 1223500 Ft — 2022: 9, 1-6, 1117000 Ft — 2021: 2, 0-1, 106500 Ft — Tenyésztő: Bábolna Nemzeti Ménesbirtok — 224

2022.10.16	**1/6**	**56.5**	2000	Kincsem Park	(j)	V. kat.	ifj. Kozma István	59.0	2:07.3	56.5	(6)	Delikát-Visiana-Mouraria
2022.10.02	**3/8**	**56.5**	2000	Kincsem Park	(j)	IV. o.	Kolumbán Örs	63.0	2:08.0	54	(4)	Barbarian Blue-Mystic Lady-Delikát
2022.09.10	**4/11**	**56.5**	2400	Kincsem Park	(3.5)	Gd-2	Nagy Tamás	56.5	2:31.2	63	(4.5)	Tábornagy-Éjkirály-London
2022.07.31	**7/11**	**56**	2400	Kincsem Park	(3.5)	Gd-2	Nagy Tamás	58.0	2:35.8	67.5	(12)	Dariya-Ghost Sts-Provokativ
2022.06.19	**2/13**	**52**	1900	Kincsem Park	(j)	V. kat.	Nagy Tamás	56.5	2:00.9	55.5	(3.5)	Alkhansa-Delikát-Tayra

3 Dorka Sts (IRE) — 63.5 ifj. Kozma István (87,24-29) — (Zöld, fehér csíkok, zöld ujjak és sapka)

3 pk Fascinating Rock (IRE) - Dancing Diva (FR) / Sadler's Wells (USA) — **Kovács Sándor** — **Istálló: Green Go**

Startbox: 4 — Élet stat.: 10, 1-8, 1138500 Ft — 2022: 9, 1-7, 996500 Ft — 2021: 1, 0-1, 142000 Ft — Tenyésztő: Newtown Anner Stud — 203

2022.10.02	**2/8**	**58.5**	1600	Kincsem Park	(j)	III. o.	ifj. Kozma István	62.5	1:39.2	55	(2)	Capo La Gala-Dorka Sts-Hajnalmadár
2022.09.18	**4/6**	**56.5**	1400	Kincsem Park	(j)	III. o.	Ördög Alen	61.0	1:25.6	53	(4)	Cirmi Sts-Noticeable-Irdatlan
2022.08.28	**3/8**	**57**	1600	Kincsem Park	(j)	III. o.	ifj. Kozma István	62.5	1:41.4	50.5	(2.5)	Aloiv Aivilo-World Hunter-Dorka Sts
2022.08.14	**3/8**	**51.5**	1400	Kincsem Park	(j)	V. kat.	Gönczi Rebeka	59.5	1:27.8	53	(4)	Fitzante-Major Factor-Dorka Sts
2022.06.26	**6/8**	**42**	1900	Kincsem Park	(j)	IV. kat.	Benedek Zoltán	51.0	1:59.9	61	(18)	Crix Crax-Qba Libre-Down Under

4 Préri Lady * — 62.0 Ördög Alen (87,6-18) — (Fekete, piros szegély és sapka)

3 pk Anabaa Blue (GB) - Pray From Heaven (IRE) / Shirocco (GER) — **Tormási Gyula** — **Istálló: Pikk Dáma i.**

Startbox: 1 — Élet stat.: 13, 2-7, 1032000 Ft — 2022: 8, 2-4, 766500 Ft — 2021: 5, 0-3, 265500 Ft — Tenyésztő: Bábolna Nemzeti Ménesbirtok — 226

2022.10.16	**1/8**	**54**	1600	Kincsem Park	(j)	IV. o.	ifj. Kozma István	62.5	1:41.0	54	(nyak)	Préri Lady-Al Zaker-Bryana
2022.09.25	**5/7**	**48.5**	2200	Kincsem Park	(3.5)	II. kat.	Suták Csenge	54.0	2:19.1	70	(18)	Agreement-Heebie Jeebies-Mouraria
2022.08.07	**1/6**	**44.5**	2000	Kincsem Park	(j)	V. o.	Suták Csenge	58.5	2:12.0	44.5	(1.75)	Préri Lady-Bryan-Fleeting Vision
2022.07.24	**4/9**	**44.5**	2000	Kincsem Park	(3.3)	IV. o.	Suták Csenge	54.5	2:06.4	53	(6.5)	Thunderstone-Vendy Mast-Rain Man
2022.07.03	**10/10**	**49.5**	2200	Kincsem Park	(3.5)	Elit kat.	Suták Csenge	55.0	2:22.3	68	(13)	Dariya-Senorita Rapido-Alkhansa

5 Theblacklist (FR) — 60.5 Pap Gabriella (9,0-2) — (Sárga-zöld, sárga ujjak, zöld gallér, zöld sapka)

5 pher Bated Breath (GB) - Delicate (GB) / Zamindar (USA) — **Pap Gabriella** — **Istálló: Tatai i.**

Startbox: 5 — Élet stat.: 24, 4-13, 2727500 Ft — 2022: 9, 1-4, 774500 Ft — 2021: 10, 1-7, 1187000 Ft — Tenyésztő: S.C.E.A. Haras de Manneville — 225

2022.10.16	**6/6**	**51**	1600	Kincsem Park	(3.5)	I. kat.	Pap Gabriella	57.5	1:35.8	67	(15)	Voyager-Mr Penny-Ocasio Cortez
2022.09.25	**4/6**	**52.5**	1600	Kincsem Park	(j)	II. o.	Ján Havlík	55.5	1:38.3	59	(2)	Felicita Girl-Cenzor-Rémkirály
2022.09.10	**6/6**	**49**	1400	Kincsem Park	(j)	I. o.	Farkas Dorottya	53.5	1:25.5	62.5	(5)	Mr Penny-Rémkirály-Cenzor
2022.08.28	**4/8**	**53**	1600	Kincsem Park	(j)	III. o.	Pap Gabriella	64.0	1:41.4	50.5	(4.5)	Aloiv Aivilo-World Hunter-Dorka Sts
2022.06.12	**5/6**	**48.5**	1400	Kincsem Park	(3.0)	Elit o.	Bihari Alexandra	52.0	1:22.3	63.5	(13)	Catch Me-Ocasio Cortez-Mr Penny

6 Dancing Storm (FR) — 60.0 Suták Csenge (145,23-43) — (Sötétkék-fehér kockák, sötétkék ujjak és sapka)

3 pk Stormy River (FR) - Danse du Soir (FR) / Nombre Premier (GB) — **Suták János** — **Istálló: Nomád i.**

Startbox: 6 — Élet stat.: 8, 1-2, 578000 Ft — 2022: 7, 0-2, 223000 Ft — 2021: 1, 1-0, 355000 Ft — Tenyésztő: Mr Bernhard Wenger — 235

2022.10.30	**6/7**	**51.5**	2400	Kincsem Park	(3.3)	II. o.	Suták Csenge	59.0	2:35.2	57	(8)	Mouraria-Bergspitze-Boy Z
2022.09.10	**9/10**	**49.5**	2200	Kincsem Park	(j)	III. o.	Suták Csenge	58.5	2:22.3	63	(12)	Insterburg-Elenium Sts-Rain Man
2022.08.28	**6/8**	**52**	1600	Kincsem Park	(j)	III. o.	Suták Csenge	60.5	1:41.4	50.5	(5)	Aloiv Aivilo-World Hunter-Dorka Sts
2022.08.21	**0/8**	**-**	2200	Kincsem Park	(j)	III. o.	Suták Csenge	58.0	2:21.8	64.5		Alkhansa-Mishie Bel-Insterburg
2022.06.04	**8/13**	**55**	2000	Kincsem Park	(3.0)	Gd-2	Suták Csenge	56.5	2:02.2	69	(12)	Maxim-Saidin-Spartan Devil

Fogadási típusok: Tét, Hely, Befutó, Hármasbefutó Figyelem, ebben a futamban a Totalizatőr két HELY osztalékot fizet!

Qngfu Panda öt hónapot hagyott ki, a Millenniumi Díjban nagyot futott, még átlagával is remek sansz, az engedmény pedig tovább növeli esélyét. Delikát könnyed sikert követően ebben a társaságban is az első háromban zárhat. Dorka Sts egész évben formában volt, most is eredményes futására számítunk. Préri Lady szép küzdelmet követően szerzett újabb győzelmet, kis javulással megint számít. Theblacklist beállítása egyre kedvezőbb, bármikor megfuthatja tavaszi, magas számát, amivel nyerhetne, de még utolsó teljesítményeit nézve is fizethetnek rá. Dancing Storm volt már erősebb is, most rövidebbre próbálkozik, küzdelembe érhet.

Véleményünk: Qngfu Panda (1) – Dorka Sts (3) – Delikát (2)

Figyelem!

A futamot megelőzően **Brigetio DL** startpróbát tesz.

Angol telivér yearling kanca bérelhető kedvező feltételekkel

Érd.: +3620 551 3344

A jackpot összegével a fogadásszervező az adott játékban képzett nyereményalapot megnöveli.
A jackpot összegével megemelt nyereményalap a nyertes fogadók között kerül felosztásra oly módon, hogy azt a kihirdetett és kifizetett nyeremény osztalék együttesen tartalmazza.

GALOPP

100.000 Ft jackpot Hármasbefutóra

2022.11.06 **IV. FUTAM**

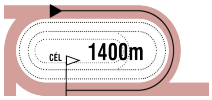

13:30

(239)

Pálya: **11 - Kincsem Park**
A futam neve: **KEREKES GÁBOR EMLÉKVERSENY - MAGYAR KÉTÉVESEK NAGYDÍJA** (Elit kat.)
Összdíjazás: **1600000 Ft** (800000, 320000, 240000, 160000, 80000)
Egyéb információ: **Tiszteletdíj a győztes ló tenyésztőjének, tulajdonosának, idomárjának, lovasának és lovászának.**

1 Alen Catcher — 59.0 Stanislav Georgiev (88,25-29) — (Fekete, sárga váll, fek. csillagos sárga ujjak és sárga s.)

2 szm Pigeon Catcher (IRE) - Amazing Grey (IRE) / Mastercraftsman (IRE) — **Molnár Gyöngyi** — **Istálló: SZTANKOV RACING II.**

Startbox: 8 — Élet stat.: 2, 0-2, 177500 Ft — 2022: 2, 0-2, 177500 Ft — 2021: 0, 0-0, 0 Ft — Tenyésztő: Molnár Gyöngyi — 209

2022.10.09	**4/7**	**50.5**	1400	Kincsem Park	(3.5)	IV. kat.	Jirí Palík	58.0	1:27.4	58.5	(9.5)	Sayuri-Vendetta Bel-Merlin
2022.08.14	**3/7**	**50.5**	1600	Kincsem Park	(3.3)	IV. kat.	Suták Csenge	58.0	1:40.6	54	(4.5)	Aleidis-Mora Mona-Alen Catcher

2 Carlos — 59.0 Suták Csenge (145,23-43) — (Sötétkék-fehér kockák, sötétkék ujjak és sapka)

2 pm Varadar (IRE) - Candy / Steady As A Rock (FR) — **Suták János** — **Istálló: Nomád i.**

Startbox: 5 — Élet stat.: 4, 0-3, 284000 Ft — 2022: 4, 0-3, 284000 Ft — 2021: 0, 0-0, 0 Ft — Tenyésztő: Benes János — 219

2022.10.16	**4/9**	**45**	1200	Kincsem Park	(3.5)	IV. kat.	Suták Csenge	58.0	1:09.5	57	(12)	Gainer Boy-Mesetár-Halionor
2022.10.02	**2/9**	**55.5**	1600	Kincsem Park	(j)	IV. kat.	Kocka Ákos	58.0	1:42.3	55.5	(2.5)	Fantastic Chestnut-Carlos-San Invicible
2022.08.14	**4/7**	**42.5**	1600	Kincsem Park	(3.3)	IV. kat.	Benkő Ádám	58.0	1:38.8	60	(18)	Lord Winter-Fantastic Chestnut-Fatime
2022.07.24	**8/8**	**29**	1100	Kincsem Park	(3.3)	IV. kat.	Suták Csenge	58.0	1:06.6	58	(29)	Carlos Ray-Aleidis-Arabika

3 Leó — 59.0 Milan Konkolj (13,2-1) — (Kék, sárga szegélyes ujjak, k-s. gyűrűs sapka)

2 sm Pigeon Catcher (IRE) - Louleli (FR) / Fuisse (FR) — **Bakos Eszter** — **Istálló: Fortuna i.**

Startbox: 6 — Élet stat.: 2, 0-2, 213000 Ft — 2022: 2, 0-2, 213000 Ft — 2021: 0, 0-0, 0 Ft — Tenyésztő: Folkert-Fortuna 2015 Kft. — 160

2022.08.21	**2/6**	**47**	1200	Kincsem Park	(3.8)	IV. kat.	ifj. Kozma István	58.0	1:12.8	55.5	(10)	Victory of Genius-Leó-Speedy Gonzales
2022.05.29	**4/6**	**45**	900	Kincsem Park	(3.0)	IV. kat.	Kriskó Norbert	58.0	0:51.9	52	(7)	Crystal Night-Mesetár-Ultra Pont

4 Lost In Space — 59.0 Ördög Alen (87,6-18) — (Rózsaszín, fekete lóhere és ujjak, rózsaszín-fekete sapka)

2 pm Silver Frost (IRE) - Lucy / Egerton (GER) — **Zala Csaba** — **Istálló: Csima Dominika úrhölgy**

Startbox: 10 — Élet stat.: 2, 0-2, 106500 Ft — 2022: 2, 0-2, 106500 Ft — 2021: 0, 0-0, 0 Ft — Tenyésztő: Csima Sándor — 200

2022.10.02	**5/9**	**43.5**	1600	Kincsem Park	(j)	IV. kat.	Nagy Tamás	58.0	1:43.2	54	(10)	Aprópénz-Real Hope-Sándor Mátyás
2022.08.14	**4/7**	**50.5**	1600	Kincsem Park	(3.3)	IV. kat.	Nagy Tamás	58.0	1:40.6	54	(4.5)	Aleidis-Mora Mona-Alen Catcher

5 Sándor Mátyás — 59.0 Kelemen Zénó (100,8-23) — (Fekete, v.kék csillagok és sapka)

2 pm Pigeon Catcher (IRE) - Shila / Alwuhush (USA) — **Kovács Sándor** — **Istálló: Sztankov Racing**

Startbox: 4 — Élet stat.: 2, 0-2, 142000 Ft — 2022: 2, 0-2, 142000 Ft — 2021: 0, 0-0, 0 Ft — Tenyésztő: Sztankov Ákos, Baja — 200

2022.10.02	**3/9**	**49**	1600	Kincsem Park	(j)	IV. kat.	Mocsinka Vivien	58.0	1:43.2	54	(4.5)	Aprópénz-Real Hope-Sándor Mátyás
2022.09.18	**5/9**	**44.5**	1400	Kincsem Park	(3.5)	IV. kat.	Kelemen Zénó	55.5	1:27.9	56	(11)	Csinibaba-Gainer Boy-Sayuri

6 Speedy Gonzales — 59.0 Jaroslav Línek (54,11-22) — (Bordó-ezüst rombuszok, bordó ujjak és sapka)

2 pm Amico Fritz (GER) - Shakira Mia (GER) / Sharp Prod (USA) — **Molnár Orsolya** — **Istálló: PERLA i.**

Startbox: 2 — Élet stat.: 3, 0-2, 177500 Ft — 2022: 3, 0-2, 177500 Ft — 2021: 0, 0-0, 0 Ft — Tenyésztő: Molnár Orsolya, Dunakeszi — 202

2022.10.02	**7/9**	**40.5**	1600	Kincsem Park	(j)	IV. kat.	Goran Mesetovic	58.0	1:42.3	55.5	(17)	Fantastic Chestnut-Carlos-San Invicible
2022.08.21	**3/6**	**40.5**	1200	Kincsem Park	(3.8)	IV. kat.	Kelemen Zénó	55.5	1:12.8	55.5	(14)	Victory of Genius-Leó-Speedy Gonzales
2022.07.24	**4/8**	**40.5**	1100	Kincsem Park	(3.3)	IV. kat.	Kelemen Zénó	55.5	1:06.6	58	(15)	Carlos Ray-Aleidis-Arabika

7 Alibi — 57.5 Gönczi Rebeka (74,15-29) — (Sötétzöld, sárga sapka)

2 szk Silver Frost (IRE) - Allonya (GER) / Protektor (GER) — **Molnár Orsolya** — **Istálló: BÁBOLNA**

Startbox: 9 — Élet stat.: 3, 0-3, 484000 Ft — 2022: 3, 0-3, 484000 Ft — 2021: 0, 0-0, 0 Ft — Tenyésztő: Bábolna Nemzeti Ménesbirtok — 196

2022.09.25	**4/8**	**52**	1300	Kincsem Park	(3.5)	Gd-3	Ördög Alen	58.0	1:19.5	61	(8.5)	Aleidis-Regina-Victory of Genius
2022.07.31	**2/5**	**48**	1400	Kincsem Park	(3.5)	IV. kat.	Kelemen Zénó	55.0	1:31.5	52.5	(1.5)	Amore Boy-Alibi-Carlo
2022.06.19	**2/6**	**48**	1100	Kincsem Park	(3.0)	IV. kat.	Kelemen Zénó	55.0	1:06.0	54	(3)	Százados Úr-Alibi-Meglátó

8 Csinibaba — 57.5 Mocsinka Vivien (74,8-20) — (Narancssárga, fekete sapka)

2 sk Prometheus (GER) - Cemberlitas (FR) / Okawango (USA) — **Kovács Sándor** — **Istálló: Farádi i.**

Startbox: 7 — Élet stat.: 1, 1-0, 355000 Ft — 2022: 1, 1-0, 355000 Ft — 2021: 0, 0-0, 0 Ft — Tenyésztő: Szűcs Attila — 185

2022.09.18	**1/9**	**56**	1400	Kincsem Park	(3.5)	IV. kat.	Mocsinka Vivien	56.5	1:27.9	56	(0.75)	Csinibaba-Gainer Boy-Sayuri

9 Ego — 57.5 Jirí Palík (55,9-19) — (Fekete, "fehér ló", fekete sapka)

2 szk Silver Frost (IRE) - Ejtihaad (IRE) / Nayef (USA) — **Pap Gabriella** — **Istálló: FELTEFE**

Startbox: 3 — Élet stat.: 1, 0-1, 106500 Ft — 2022: 1, 0-1, 106500 Ft — 2021: 0, 0-0, 0 Ft — Tenyésztő: Bábolna Nemzeti Ménesbirtok — 211

2022.10.09	**3/9**	**51.5**	1400	Kincsem Park	(3.5)	IV. kat.	Jirí Palík	56.5	1:27.4	56	(4)	Who Cares-Coco Cielo-Ego

10 Mesetár — 57.5 ifj. Kozma István (87,24-29) — (Fekete, zöld ujjak, fekete sapka)

2 pk Akaba (GER) - Messerschmitt / Category Five (IRE) — **Kovács Sándor** — **Istálló: Maximilian i.**

Startbox: 11 — Élet stat.: 2, 0-2, 284000 Ft — 2022: 2, 0-2, 284000 Ft — 2021: 0, 0-0, 0 Ft — Tenyésztő: Bábolna Nemzeti Ménesbirtok — 219

2022.10.16	**2/9**	**54.5**	1200	Kincsem Park	(3.5)	IV. kat.	ifj. Kozma István	56.5	1:09.5	57	(0.75)	Gainer Boy-Mesetár-Halionor
2022.05.29	**2/6**	**49**	900	Kincsem Park	(3.0)	IV. kat.	Mocsinka Vivien	56.5	0:51.9	52	(1.25)	Crystal Night-Mesetár-Ultra Pont

11 Regina — 57.5 Nagy Tamás (126,10-34) — (Zöld, rózsaszín csillag, zöld-rózsaszín csillagos sapka)

2 sk Akaba (GER) - Ranavalona / Sehrezad (IRE) — **Zaláné Nyulasi Fruzsina** — **Istálló: CANTEL RACING**

Startbox: 1 — Élet stat.: 3, 0-3, 542000 Ft — 2022: 3, 0-3, 542000 Ft — 2021: 0, 0-0, 0 Ft — Tenyésztő: Cantel Racing Kft., Kakucs — 196

2022.09.25	**2/8**	**56.5**	1300	Kincsem Park	(3.5)	Gd-3	Nagy Tamás	58.0	1:19.5	61	(4.5)	Aleidis-Regina-Victory of Genius
2022.08.28	**4/7**	**48**	1100	Kincsem Park	(j)	IV. kat.	Nagy Tamás	56.5	1:08.8	52	(2)	Ultra Pont-Wolf of Wallstreet-Real Hope
2022.07.31	**4/5**	**48**	1400	Kincsem Park	(3.5)	IV. kat.	Goran Mesetovic	56.5	1:31.5	52.5	(3)	Amore Boy-Alibi-Carlo

Fogadási típusok: Tét, Hely, Befutó, Hármasbefutó

Alen Catcher legutóbb nem futott zavartalan versenyt, jöhet annyit előre, hogy döntős legyen, lovasa is ajánlja. Carlos jó futását követően halványabb volt, helyezéssel javíthat. Leó két hasonló formával kezdett, nem látszik messze. Lost In Space elsőre volt jobb, komoly figyelmet érdemel. Sándor Mátyás másodjára már helyre ért, most még erősebb lehet és ismét a frontban végezhet. Speedy Gonzales mellett rutinja, megbízhatósága és Línek személye szól. Alibi a Károlyiban is mutatkozott, ezúttal is szerezhet egy helyezést. Csinibaba favorit lehet, első feladatát megoldotta, mindkét mögötte végzett ellenfele győzni tudott azt követően. Ego bemutatkozása jól sikerült, szépen zárkózva ért fel harmadiknak, ismételhet. Mesetár kihagyása után kis híján győzelemmel tért vissza, döntőbe várható. Regina a kancák között nagyobb javulást hozott, számítunk rá ebben a mezőnyben is.

Véleményünk: Csinibaba (8) – Regina (11) – Ego (9) – Mesetár (10)

A jackpot összegével a fogadásszervező az adott játékban képzett nyereményalapot megnöveli.
A jackpot összegével megemelt nyereményalap a nyertes fogadók között kerül felosztásra oly módon, hogy azt a kihirdetett és kifizetett nyeremény osztalék együttesen tartalmazza.

GALOPP

100.000 Ft jackpot Tétre

2022.11.06 **V. FUTAM**

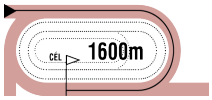

14:05

(240)

Pálya: **11 - Kincsem Park**
A futam neve: **ARQANA - KÉTÉVESEK KRITÉRIUMA** (HUN Gd-3)
Összdíjazás: **2000000 Ft** (1000000, 400000, 300000, 200000, 100000)
Egyéb információ: **Tiszteletdíj a győztes ló tulajdonosának, idomárjának és lovasának. Az Arqana különdíjai az első három helyezett ló tulajdonosának a novemberi deauville-i árverésre. A verseny előtt parádé!**

1 Carlos Ray (IRE) — 60.0 Jaroslav Línek (54,11-22) — (Fekete, sárga váll, fek. csillagos sárga ujjak és sárga s.)

2 pm Sioux Nation (USA) - City Dancer (IRE) / Elusive City (USA) — **Molnár Gyöngyi** — **Istálló: SZTANKOV RACING II.**

Startbox: 1 — Élet stat.: 3, 3-0, 2655000 Ft — 2022: 3, 3-0, 2655000 Ft — 2021: 0, 0-0, 0 Ft — Tenyésztő: J. & S. Quigley — 212

2022.10.09	**1/5**	**63.5**	1400	Kincsem Park	(3.5)	Gd-2	Jaroslav Línek	58.0	1:23.9	63.5	(1.25)	Carlos Ray-Amore Boy-Lord Winter
2022.09.10	**1/5**	**60**	1300	Kincsem Park	(3.5)	Elit kat.	Jaroslav Línek	58.0	1:17.6	60	(0.75)	Carlos Ray-Amore Boy-Royal Force
2022.07.24	**1/8**	**58**	1100	Kincsem Park	(3.3)	IV. kat.	Jaroslav Línek	58.0	1:06.6	58	(12)	Carlos Ray-Aleidis-Arabika

2 Amore Boy (FR) — 56.0 ifj. Kozma István (87,24-29) — (Fekete, arany csillag, arany ujjak és sapka)

2 sm Shamalgan (FR) - Ambre Doree (FR) / Rio De La Plata (USA) — **Kovács Sándor** — **Istálló: Gyolai Racing**

Startbox: 8 — Élet stat.: 3, 1-2, 1275000 Ft — 2022: 3, 1-2, 1275000 Ft — 2021: 0, 0-0, 0 Ft — Tenyésztő: Ecurie Normandie Pur Sang — 212

2022.10.09	**2/5**	**62**	1400	Kincsem Park	(3.5)	Gd-2	ifj. Kozma István	58.0	1:23.9	63.5	(1.25)	Carlos Ray-Amore Boy-Lord Winter
2022.09.10	**2/5**	**58**	1300	Kincsem Park	(3.5)	Elit kat.	Jirí Palík	57.0	1:17.6	60	(0.75)	Carlos Ray-Amore Boy-Royal Force
2022.07.31	**1/5**	**52.5**	1400	Kincsem Park	(3.5)	IV. kat.	Jirí Palík	58.0	1:31.5	52.5	(1.5)	Amore Boy-Alibi-Carlo

3 Anwar Mirashe (IRE) — 56.0 Milan Konkolj (13,2-1) — (Sárga, piros sapka)

2 pm Decorated Knight (GB) - Aniarnota (IRE) / Dalakhani (IRE) — **Maronka Gábor** — **Istálló: Rahim Etemovic**

Startbox: 4 — Élet stat.: 1, 0-1, 71000 Ft — 2022: 1, 0-1, 71000 Ft — 2021: 0, 0-0, 0 Ft — Tenyésztő: Irish National Stud — 200

2022.10.02	**4/9**	**44.5**	1600	Kincsem Park	(j)	IV. kat.	Milan Konkolj	58.0	1:43.2	54	(9)	Aprópénz-Real Hope-Sándor Mátyás

4 Lord Winter (FR) — 56.0 Stanislav Georgiev (88,25-29) — (Narancssárga, sötétzöld sapka)

2 pm Anodin (IRE) - La Goulue (FR) / Rip Van Winkle (IRE) — **Csontos Pál** — **Istálló: SEVAR i.**

Startbox: 3 — Élet stat.: 2, 1-1, 805000 Ft — 2022: 2, 1-1, 805000 Ft — 2021: 0, 0-0, 0 Ft — Tenyésztő: Mme Gerard Rollain — 212

2022.10.09	**3/5**	**62**	1400	Kincsem Park	(3.5)	Gd-2	Jirí Palík	58.0	1:23.9	63.5	(1.35)	Carlos Ray-Amore Boy-Lord Winter
2022.08.14	**1/7**	**60**	1600	Kincsem Park	(3.3)	IV. kat.	Stanislav Georgiev	58.0	1:38.8	60	(10)	Lord Winter-Fantastic Chestnut-Fatime

5 Real Hope (IRE) * — 56.0 Benkő Ádám (35,4-7) — (Piros, arany rombusz, fekete ujjak és p.-a. sapka)

2 pm Make Believe (GB) - Really Motivated (GB) / Motivator (GB) — **Farkas Levente** — **Istálló: M.K.F. Horse Racing**

Startbox: 6 — Élet stat.: 2, 0-2, 248500 Ft — 2022: 2, 0-2, 248500 Ft — 2021: 0, 0-0, 0 Ft — Tenyésztő: Timothy Nuttall & Make Believe Syndicate — 200

2022.10.02	**2/9**	**52.5**	1600	Kincsem Park	(j)	IV. kat.	Benkő Ádám	58.0	1:43.2	54	(1.25)	Aprópénz-Real Hope-Sándor Mátyás
2022.08.28	**3/7**	**49.5**	1100	Kincsem Park	(j)	IV. kat.	Benkő Ádám	58.0	1:08.8	52	(2)	Ultra Pont-Wolf of Wallstreet-Real Hope

6 Royal Force (GB) — 56.0 Jirí Palík (55,9-19) — (Zöld, kék ujjak, zöld sapka)

2 pm Massaat (IRE) - Rappel (GB) / Royal Applause (GB) — **Maronka Gábor** — **Istálló: Álmodó i.**

Startbox: 5 — Élet stat.: 1, 0-1, 240000 Ft — 2022: 1, 0-1, 240000 Ft — 2021: 0, 0-0, 0 Ft — Tenyésztő: Mickley Stud — 178

2022.09.10	**3/5**	**57**	1300	Kincsem Park	(3.5)	Elit kat.	Alberto Sanna	56.5	1:17.6	60	(1.25)	Carlos Ray-Amore Boy-Royal Force

7 Vendetta Bel (FR) — 56.0 Nagy Tamás (126,10-34) — (S.kék, barna váll. piros-lila rombuszos ujjak, s.kék s.)

2 pm Reliable Man (GB) - Viking Splendor (USA) / Giant's Causeway (USA) — **Zaláné Nyulasi Fruzsina** — **Istálló: Belracing**

Startbox: 2 — Élet stat.: 1, 0-1, 142000 Ft — 2022: 1, 0-1, 142000 Ft — 2021: 0, 0-0, 0 Ft — Tenyésztő: Haras de Lieu des Champs — 209

2022.10.09	**2/7**	**59.5**	1400	Kincsem Park	(3.5)	IV. kat.	Nagy Tamás	58.0	1:27.4	58.5	(0.5)	Sayuri-Vendetta Bel-Merlin

8 Mora Mona (FR) — 54.5 Gönczi Rebeka (74,15-29) — (Bordó-ezüst rombuszok, bordó ujjak és sapka)

2 pk Morandi (FR) - Mona (FR) / Motivator (GB) — **Molnár Orsolya** — **Istálló: PERLA i.**

Startbox: 7 — Élet stat.: 3, 0-2, 219000 Ft — 2022: 3, 0-2, 219000 Ft — 2021: 0, 0-0, 0 Ft — Tenyésztő: Mr Derek Clee — 196

2022.09.25	**7/8**	**50**	1300	Kincsem Park	(3.5)	Gd-3	Goran Mesetovic	58.0	1:19.5	61	(11)	Aleidis-Regina-Victory of Genius
2022.08.14	**2/7**	**50.5**	1600	Kincsem Park	(3.3)	IV. kat.	Gönczi Rebeka	56.5	1:40.6	54	(3.5)	Aleidis-Mora Mona-Alen Catcher
2022.07.03	**4/5**	**44.5**	1100	Kincsem Park	(3.5)	III. kat.	Kelemen Zénó	55.0	1:05.3	55	(6.5)	Százados Úr-Crystal Night-Meglátó

9 Who Cares (FR) — 54.5 Suták Csenge (145,23-43) — (Piros-fehér rombuszok)

2 pk Mehmas (IRE) - Gulbarg (GB) / Dubawi (IRE) — **Fézer Róbert** — **Istálló: E VITA STUD i.**

Startbox: 9 — Élet stat.: 2, 1-0, 355000 Ft — 2022: 2, 1-0, 355000 Ft — 2021: 0, 0-0, 0 Ft — Tenyésztő: De Pine Societa Semp. Agricola & Mr M. Bozzi — 211

2022.10.09	**1/9**	**56**	1400	Kincsem Park	(3.5)	IV. kat.	Suták Csenge	56.5	1:27.4	56	(2.5)	Who Cares-Coco Cielo-Ego
2022.09.25	**6/8**	**51**	1300	Kincsem Park	(3.5)	Gd-3	Suták Csenge	58.0	1:19.5	61	(10)	Aleidis-Regina-Victory of Genius

Lord Winter (FR) 2.0 kg, Mora Mona (FR) 1.0 kg túlsúllyal indul. Fogadási típusok: Tét, Hely, Befutó, Hármasbefutó

Az idei Szent László Díj három főszereplője ismét összecsap, ráadásul kaptak néhány ígéretes ellenfelet, így kitűnő futamra van kilátás. Carlos Ray őrzi veretlenségét, most is a favoritok egyike. Amore Boy számára a még hosszabb táv kedvezhet, ezúttal is erős ellenfélnek bizonyulhat. Anwar Mirashe debütálása nem volt rossz, javulhat. Lord Winter taktikája nem vált be a nagydíjban, első versenye alapján most visszavághat legutóbbi legyőzőinek. Real Hope két helyezéssel kezdett, közel lehet a legjobbak között is. Royal Force két itteni favorit mögött volt nagyon szoros harmadik a Blaskovich-ban, jöhet annyit előre, hogy az elsőségért legyen harcban. Vendetta Bel helyzete is hasonló, remek futással mutatkozott be, most még többet tudhat. Mora Mona volt már helyezve, nagyobb javulással közel lehet. Who Cares másodjára biztosan ért haza, veszélyes ellenfélnek lehet.

Véleményünk: Lord Winter (4) – Carlos Ray (1) – Amore Boy (2) – Royal Force (6)

ARQANA – Kétévesek Kritériuma

Most duplán megéri futtatni ebben a fontos kétéves versenyben november első versenynapján. A futamot a nagymúltú francia árverési csarnok az Arqana támogatja. Nem csak a győztes ló tulajdonosa, de még a második és a harmadik helyezett is nyer. A futam győztese vásárlási utalványt vehet át 1.000 Euró értékben és 500 Euró szállítási hozzájárulásban is részesül, mely beváltható az ARQANA novemberi yearling árverésén, Deauville-ban. A második helyezett díja vásárlási utalvány 500 Euro értékben és 500 Euro szállítási hozzájárulás, ami szintén most novemberben érvényesíthető. A harmadik helyezett két éjszakára szóló utalványt nyer egy deauvillei szállodába* a novemberi ARQANA yearling árverés időpontjában, valamint 500 Euro szállítási hozzájárulást is kap lóvásárlás esetén. (*A szállodát az ARQANA szervezi).

2022.11.06 **VI. FUTAM**

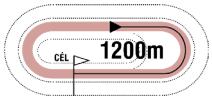

14:35

(241)

Pálya: **11 - Kincsem Park**
A futam neve: **BENSON VILMOS EMLÉKVERSENY - LOVASUTÁNPÓTLÁS HP.** (V.o.)**(szintetikus pálya)**
Összdíjazás: **520000 Ft** (260000, 104000, 78000, 52000, 26000)
Egyéb információ: **A Benson család tiszteletdíja a győztes ló tulajdonosának, idomárjának és lovasának.**

1 Tormenta Pulpit *

65.5 Sándor Péter (3.5) (16,4-1) (Világos kék-kék, fehér és sötétkék ujjak, kék s.)

4 pk Bully Pulpit (USA) - Taktyk (GB) / Starborough (GB) **Zaláné Nyulasi Fruzsina** **Istálló: Stircula Kinga úrhölgy lova**

Startbox: 4 Élet stat.: 17, 2-7, 1055000 Ft 2022: 7, 1-2, 390000 Ft 2021: 6, 0-2, 96000 Ft Tenyésztő: Stircula Roland 228

2022.10.30	**6/6**	**-**	1200	Kincsem Park	(j)	IV. o.	Nagy Polett	57.0	1:12.7	60	(25)	Surprise of Easter-Gato Pardo-Easy Cash
2022.09.25	**3/6**	**42.5**	1200	Kincsem Park	(j)	IV. o.	Éles Virág am.	63.0	1:14.2	46.5	(3.5)	Acer-Galiaspeed-Tormenta Pulpit
2022.09.18	**4/6**	**39**	1400	Kincsem Park	(j)	V. o.	Nagy Polett	65.5	1:26.6	41.5	(8.5)	Al Zaker-Sprinter-Solar
2022.08.28	**8/9**	**37.5**	1400	Kincsem Park	(j)	IV. o.	Nagy Polett	59.0	1:27.7	52	(11)	Joaillier-My Little Zazou-Katalena
2022.07.31	**1/6**	**42.5**	1200	Kincsem Park	(j)	V. o.	Nagy Polett	60.0	1:17.2	42.5	(nyak)	Tormenta Pulpit-Flower of Paradise-Rysk Couver

2 Solar (GER)

65.0 Éles Virág am. (3.5) (13,4-5) (Zöld, fekete váll, zöld sapka)

3 pm Areion (GER) - Sorea (GER) / Paolini (GER) **Jozef Roszival** **Istálló: Kolozsi Ranch**

Startbox: 5 Élet stat.: 7, 2-3, 662500 Ft 2022: 7, 2-3, 662500 Ft 2021: 0, 0-0, 0 Ft Tenyésztő: Gestüt Helenenhof 220

2022.10.16	**3/6**	**44.5**	1400	Kincsem Park	(j)	V. o.	Suták Csenge	64.0	1:28.1	44	(3.5)	Narangba-Szurya-Solar
2022.10.02	**1/10**	**43.5**	1400	Kincsem Park	(j)	V/b.	Suták Csenge	65.0	1:29.3	43.5	(0.5)	Solar-Sprinter-Girl At Work
2022.09.18	**3/6**	**40.5**	1400	Kincsem Park	(j)	V. o.	Suták Csenge	58.5	1:26.6	41.5	(2.5)	Al Zaker-Sprinter-Solar
2022.08.14	**1/7**	**38.5**	1100	Kincsem Park	(j)	V/b.	Benkő Ádám	55.5	1:08.7	38.5	(rfej.)	Solar-Noticeable-Princess Passion
2022.06.19	**5/13**	**37**	1900	Kincsem Park	(j)	V. kat.	Kovács Milán	59.0	2:00.9	55.5	(21)	Alkhansa-Delikát-Tayra

3 Pán Péter *

59.0 Kovács Réka (3.5) (12,0-3) (Fehér, piros-fehér-zöld gyűrűk és ujjak, piros sapka)

3 pm Anabaa Blue (GB) - Panda (FR) / Gentlewave (IRE) **Soltész András** **Istálló: Soltész ménes**

Startbox: 3 Élet stat.: 7, 0-2, 138000 Ft 2022: 7, 0-2, 138000 Ft 2021: 0, 0-0, 0 Ft Tenyésztő: Bábolna Nemzeti Ménesbirtok 216

2022.10.09	**7/7**	**27.5**	1600	Kincsem Park	(j)	V. o.	Hrubos Boróka am.	56.0	1:42.6	44	(9.5)	Flower of Paradise-Tűzfészek-Chocito Sts
2022.09.18	**5/5**	**-**	1600	Kincsem Park	(j)	IV. o.	Benedek Zoltán	53.0	1:39.0	56.5	(26)	Liebeskind-Tűzfészek-Barbarian Blue
2022.08.21	**7/9**	**34**	1900	Kincsem Park	(j)	V. kat.	Kelemen Zénó	57.0	2:04.1	50	(18)	Qba Libre-Liberty of Devil-Bubek
2022.08.07	**8/8**	**29.5**	1400	Kincsem Park	(j)	V. kat.	Kelemen Zénó	59.5	1:29.5	52	(20)	Gato Pardo-Baretta-Noticeable
2022.07.24	**2/8**	**46**	1600	Kincsem Park	(j)	V. kat.	Kelemen Zénó	57.0	1:45.8	51	(5)	Tiger Lily-Pán Péter-Bubek

4 Princess Passion

58.5 Koricsánszky Virág am. (3.5) (25,4-5) (Sárga-kék kockák, kék sapka)

4 pk En Passant (IRE) - Pretty Princess / Western Star (GER) **Ribárszki Sándor** **Istálló: Komáromi i.**

Startbox: 1 Élet stat.: 26, 2-15, 1193000 Ft 2022: 13, 2-7, 922000 Ft 2021: 13, 0-8, 271000 Ft Tenyésztő: Bocska Béla, Komárom 222

2022.10.16	**1/6**	**33**	1200	Kincsem Park	(j)	V/b.	Kelemen Zénó	56.5	1:15.0	33	(1.25)	Princess Passion-Girl At Work-Fleeting Vision
2022.10.02	**4/10**	**28**	1400	Kincsem Park	(j)	V/b.	Kelemen Zénó	57.0	1:29.3	43.5	(5.5)	Solar-Sprinter-Girl At Work
2022.09.25	**5/6**	**26.5**	1200	Kincsem Park	(j)	V. o.	Koricsánszky Virág am.	50.5	1:14.2	46.5	(7)	Acer-Galiaspeed-Tormenta Pulpit
2022.08.28	**2/7**	**32.5**	1100	Kincsem Park	(j)	V. o.	Mocsinka Vivien	53.0	1:07.4	47	(2.5)	Noticeable-Princess Passion-Al Zaker
2022.08.14	**3/7**	**30.5**	1100	Kincsem Park	(j)	V/b.	Farkas Dorottya	52.5	1:08.7	38.5	(2)	Solar-Noticeable-Princess Passion

5 Run Ripli Forward (IRE)

56.5 Hrubos Boróka am. (3.5) (18,0-5) (Sötétkék-fehér kockák, sötétkék ujjak és sapka)

4 pk Morpheus (GB) - Red Rosanna (GB) / Bertolini (USA) **Suták János** **Istálló: Nomád i.**

Startbox: 2 Élet stat.: 14, 1-9, 737000 Ft 2022: 10, 1-8, 684000 Ft 2021: 4, 0-1, 53000 Ft Tenyésztő: Tally-Ho Stud 175

2022.09.10	**4/6**	**33.5**	1100	Kincsem Park	(3.5)	IV. o.	Hrubos Boróka am.	51.0	1:06.8	44.5	(6)	Whisky Girl-Mr Viktor-Samurai Eagle
2022.08.28	**5/7**	**32**	1100	Kincsem Park	(j)	V. o.	Suták Csenge	59.0	1:07.4	47	(9)	Noticeable-Princess Passion-Al Zaker
2022.08.14	**4/6**	**39.5**	1000	Kincsem Park	(j)	IV. o.	Suták Csenge	53.5	1:01.3	54	(3.5)	Admirable Louvre-Maxson Hill-Cirmi Sts
2022.07.31	**5/6**	**39.5**	1200	Kincsem Park	(j)	V. o.	Suták Csenge	59.5	1:17.2	42.5	(2.5)	Tormenta Pulpit-Flower of Paradise-Rysk Couver
2022.07.03	**5/10**	**35.5**	1200	Kincsem Park	(3.5)	IV. o.	Török Anna am.	54.5	1:10.6	52	(7)	Brownie-Admirable Louvre-Night'n Gale

6 Galiaspeed (FR) *

55.0 Szendrei-Balogh Ágnes (5,0-2) (Fekete, piros szegély és sapka)

3 pk Galiway (GB) - Becquaspeed (FR) / Country Reel (USA) **Tormási Gyula** **Istálló: Pikk Dáma i.**

Startbox: 6 Élet stat.: 6, 0-2, 152000 Ft 2022: 6, 0-2, 152000 Ft 2021: 0, 0-0, 0 Ft Tenyésztő: Guy Pariente Holding 222

2022.10.16	**4/6**	**36.5**	1200	Kincsem Park	(j)	V/b.	ifj. Kozma István	61.5	1:15.0	33	(3)	Princess Passion-Girl At Work-Fleeting Vision
2022.09.25	**2/6**	**36.5**	1200	Kincsem Park	(j)	V. o.	Szendrei-Balogh Ágnes	54.5	1:14.2	46.5	(3.5)	Acer-Galiaspeed-Tormenta Pulpit
2022.08.28	**7/7**	**22.5**	1100	Kincsem Park	(j)	V. o.	Szendrei-Balogh Ágnes	55.0	1:07.4	47	(17)	Noticeable-Princess Passion-Al Zaker
2022.06.12	**7/7**	**40.5**	1200	Kincsem Park	(j)	IV. kat.	Bóna Nikoletta	53.0	1:11.9	59.5	(14)	Airburst-Zvarovska-Maxson Hill
2022.05.29	**7/9**	**33**	1200	Kincsem Park	(j)	V. kat.	Szendrei-Balogh Ágnes	60.5	1:13.9	54	(23)	Poccomio-Easy Cash-Dante Pokla

Fogadási típusok: Tét, Hely, Befutó, Hármasbefutó Figyelem, ebben a futamban a Totalizatőr két HELY osztalékot fizet!

Tormenta Pulpit múlt héten elmaradt korábbi formáitól, amennyiben korrigál, ott lehet a dobogósok között. Solar tartja remek formáját, megszerezheti harmadik sikerét. Pán Péter nyáron egyszer kitűnt, azóta viszont nem sokat mutat, bár legutóbb már nem volt túl messze. Princess Passion kis tudását hűen adja és idén már kétszer is győzni tudott, kis javulással megint fizethetnek rá. Run Ripli Forward két hónapot kihagyott, jobb formájával döntős lenne. Galiaspeed két jó versenyét követően itt akár már haza is érhet.

Véleményünk: Solar (2) – Galiaspeed (6) – Run Ripli Forward (5)

A jackpot összegével a fogadásszervező az adott játékban képzett nyereményalapot megnöveli. A jackpot összegével megemelt nyereményalap a nyertes fogadók között kerül felosztásra oly módon, hogy azt a kihirdetett és kifizetett nyeremény osztalék együttesen tartalmazza.

GALOPP

50.000 Ft jackpot Tétre

2022.11.06 **VII. FUTAM**

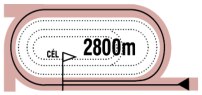

15:05

(242)

Pálya: **11 - Kincsem Park**
A futam neve: **FARKAS FERENC EMLÉKVERSENY - LOVAREGYLETI DÍJ** (HUN Gd-2)
Összdíjazás: **3000000 Ft** (1500000, 600000, 450000, 300000, 150000)
Egyéb információ: **A Magyar Lovaregylet tiszteletdíja a győztes ló tulajdonosának, idomárjának és lovasának. A verseny előtt parádé! Nagy Lovas Áruház tiszteletdíja a legjobban előkészített ló lóápolójának. Baileys Horse Feeds Hungary tiszteletdíja a legjobban előkészített ló idomárjának.**

1 Avoiding Water (FR) * 61.0 Kolumbán Örs (95,17-24) (Kék, sárga szalag, kék sapka)

5 pher Sidestep (AUS) - Aalsmeer (GB) / Invincible Spirit (IRE) **Maronka Gábor** **Istálló: Székely i.**

Startbox: 7 Élet stat.: 16, 7-6, 8211000 Ft 2022: 8, 3-4, 5710000 Ft 2021: 8, 4-2, 2501000 Ft Tenyésztő: Mr Charles Green 218

2022.10.09	**2/7**	**70.5**	2200	Kincsem Park	(3.5)	I. kat.	Kolumbán Örs	62.5	2:18.3	66.5	(0.5)	Charlie Firpo-Avoiding Water-Fragile Planet
2022.09.10	**2/7**	**73**	2400	Kincsem Park	(3.5)	Gd-1	Kolumbán Örs	62.0	2:30.1	80	(7)	Eggi's Choice-Avoiding Water-Shy Boy
2022.07.17	**10/11**	**-**	2600	Bratislava	(4,0)	I. kat.	Kolumbán Örs	58.0	2:42.2	-	(11)	Cape Crown-Brilliant Star-Arcturus
2022.07.03	**1/6**	**73**	2800	Kincsem Park	(3.5)	Elit kat.	Kolumbán Örs	60.5	2:53.8	73	(12)	Avoiding Water-Calabrese-Envious
2022.06.12	**3/8**	**71.5**	2000	Kincsem Park	(3.0)	I. kat.	Kolumbán Örs	62.0	2:00.5	73	(2)	Shy Boy-Copadelmundo-Avoiding Water

2 Calabrese (IRE) 61.0 Milan Konkolj (13,2-1) (Fehér-piros kockák, kir.kék ujjak és sapka)

5 szher Alhebayeb (IRE) - Crystalline Stream (FR) / Polish Precedent (USA) **Tamara Sendekovic (SRB)** **Istálló: Croatian Owners Club**

Startbox: 6 Élet stat.: 20, 5-12, 7644216 Ft 2022: 3, 0-2, 400000 Ft 2021: 7, 2-4, 3877216 Ft Tenyésztő: Elton Lodge Stud SRB

2022.10.23	**1/6**	**-**	2400	Sabac		Gd-2	Djordje Perovic	64.0	2:34.5	-	(1.5)	Calabrese-Near Poet-Lima
2022.09.04	**2/12**	**-**	2400	Pozarevac		Gd-1	Kolumbán Örs	62.0	2:32.2	-	(1.5)	Trigger-Calabrese-Sivestris
2022.07.03	**2/6**	**61.5**	2800	Kincsem Park	(3.5)	Elit kat.	ifj. Kozma István	61.0	2:53.8	73	(12)	Avoiding Water-Calabrese-Envious
2022.05.08	**7/8**	**61**	2200	Kincsem Park	(3.0)	Elit kat.	David Liska	61.0	2:14.2	73	(12)	Avoiding Water-Copadelmundo-Sword of Lucky
2022.04.17	**5/6**	**53.5**	2000	Kincsem Park	(j)	Elit kat.	Martin Laube	62.0	2:04.9	75	(24)	Arktisz-Avoiding Water-Sambo

3 Charlie Firpo (IRE) 59.0 Mocsinka Vivien (74,8-20) (Fehér, fekete ujjak és sapka)

5 pher Sir Prancealot (IRE) - Charaig (GB) / Rainbow Quest (USA) **Kovács Sándor** **Istálló: Sz.P.S. i.**

Startbox: 1 Élet stat.: 20, 6-9, 8441560 Ft 2022: 5, 1-3, 1053560 Ft 2021: 6, 1-2, 2000000 Ft Tenyésztő: Barry Judge 218

2022.10.09	**1/7**	**66.5**	2200	Kincsem Park	(3.5)	I. kat.	Mocsinka Vivien	58.0	2:18.3	66.5	(0.5)	Charlie Firpo-Avoiding Water-Fragile Planet
2022.07.03	**5/6**	**-**	2800	Kincsem Park	(3.5)	Elit kat.	Martin Laube	56.5	2:53.8	73	(24)	Avoiding Water-Calabrese-Envious
2022.06.12	**4/8**	**64.5**	2000	Kincsem Park	(3.0)	I. kat.	Mocsinka Vivien	58.0	2:00.5	73	(5)	Shy Boy-Copadelmundo-Avoiding Water
2022.05.08	**9/9**	**50**	1600	Kincsem Park	(3.0)	Gd-2	Jean-Pierre Guillambert	59.0	1:34.2	73.5	(20)	Eggi's Choice-Simply The Best-Light Blue Sky
2022.04.23	**5/9**	**-**	1800	Bratislava	(4,1)	I. kat.	ifj. Kozma István	58.5	1:51.9	-	(6)	Petarda-Kaptain Joe-Ideal Approach

4 Rebel's Angel (IRE) 56.5 Gönczi Rebeka (74,15-29) (Piros-fehér csíkos, fehér sapka)

5 szk Kingston Hill (GB) - Rutland Water (IRE) / Hawk Wing (GB) **Paizs Gábor** **Istálló: Esztergomi i.**

Startbox: 2 Élet stat.: 16, 4-6, 2579500 Ft 2022: 1, 0-1, 200000 Ft 2021: 7, 2-2, 1378000 Ft Tenyésztő: Pollards Stables 215

2022.10.09	**2/6**	**62**	1800	Kincsem Park	(3.5)	I. o.	Gönczi Rebeka	60.0	1:52.9	64.5	(3.5)	Heebie Jeebies-Rebel's Angel-Bramastra
2021.10.31	**1/6**	**66.5**	2400	Kincsem Park	(3.4)	II. o.	Jozef Parigál	63.5	2:33.3	66.5	(fej)	Rebel's Angel-Aurora Borealis-Phillipines
2021.10.10	**2/7**	**65.5**	1800	Kincsem Park	(5.4)	I. o.	Jozef Parigál	63.0	1:54.7	62	(1.5)	Sally Rose-Rebel's Angel-Streif
2021.09.26	**11/12**	**49.5**	2000	Kincsem Park	(3.7)	Gd-2	Nagy Polett	60.0	2:02.8	71.5	(20)	Light Blue Sky-Streif-Rudaina
2021.08.01	**10/12**	**60.5**	2000	Kincsem Park	(3.0)	Gd-2	Nagy Polett	60.5	2:04.8	73.5	(12)	Shy Boy-Calabrese-Bánk

5 Fistera (CZE) 55.5 Jirí Palík (55,9-19) (Sötétzöld, narancssárga gyűrűk és sapka)

6 pk Mujahid (USA) - Fiordiligi (USA) / Dynaformer (USA) **Samuel Sokol (SVK)** **Istálló: VIMAR**

Startbox: 3 Élet stat.: 0, 0-0, 0 Ft 2022: 0, 0-0, 0 Ft 2021: 8, 0-8, 1224750 Ft Tenyésztő: Pavel Vigas SVK

2022.10.16	**3/8**	**-**	2000	Bratislava	(4,0)	II. kat.	Martina Havelková	59.0	2:11.8	-	(2.25)	Medelin-Eyes On You-Fistera
2022.10.02	**4/7**	**-**	2400	Bratislava	(4,1)	III. o.	Michaela Musialová	56.5	2:44.3	-	(5)	Sarah Lady-Subacio-Mustela
2022.09.01	**4/5**	**-**	2200	Topolcianky	(3,5)	III. kat.	Jakub Pavlicek	61.5	2:23.2	-	(3.75)	Sarah Lady-Palomina-Doremi Lafu
2022.08.14	**8/10**	**-**	2000	Bratislava	(4,0)	III. o.	Jakub Pavlicek	61.5	2:08.8	-	(2.75)	Hakimpour-Silvius-Braga
2022.07.17	**2/6**	**-**	2000	Bratislava	(4,0)	III. kat.	Martina Havelková	61.0	2:07.1	-	(3.25)	Blue Bay-Fistera-Skif

6 Régi Csibész (FR) 52.5 Nagy Tamás (126,10-34) (Piros, zöld ujjak és sapka)

3 pm Nathaniel (IRE) - Remake (GB) / Dansili (GB) **Csontos Pál** **Istálló: Orbay Kft.**

Startbox: 4 Élet stat.: 9, 1-7, 4459161 Ft 2022: 7, 0-6, 3704161 Ft 2021: 2, 1-1, 755000 Ft Tenyésztő: Haras de la Perelle 217

2022.10.09	**2/10**	**68.5**	2800	Kincsem Park	(3.5)	Gd-2	Goran Mesetovic	58.0	2:56.6	69.5	(1)	Agreement-Régi Csibész-Tábornagy
2022.09.18	**2/7**	**-**	2200	Ebreichsdorf		Ld	ifj. Kozma István	58.0	2:14.5	-	(orr)	Anonymous-Régi Csibész-Walking on the Sun
2022.08.21	**3/5**	**66.5**	2200	Kincsem Park	(5.5)	Elit kat.	Nagy Tamás	52.0	2:25.1	71	(2.5)	Black Pepper-Shy Boy-Régi Csibész
2022.07.03	**8/16**	**66.5**	2400	Kincsem Park	(3.5)	Gd-1	Walter Gambarota	58.0	2:28.5	71.5	(4.5)	President-Maxim-Spartan Devil
2022.06.04	**2/8**	**68.5**	2200	Kincsem Park	(3.0)	Elit o.	Walter Gambarota	60.0	2:17.3	68	(1)	Black Pepper-Régi Csibész-Trigger

7 Mouraria (IRE) 51.0 Benkő Ádám (35,4-7) (Piros, arany rombusz, fekete ujjak és p.-a. sapka)

3 pk Dabirsim (FR) - Mouraniya (IRE) / Azamour (IRE) **Farkas Levente** **Istálló: M.K.F. Horse Racing**

Startbox: 5 Élet stat.: 4, 1-2, 653000 Ft 2022: 4, 1-2, 653000 Ft 2021: 0, 0-0, 0 Ft Tenyésztő: His Highness The Aga Khan's Studs S.C. 235

2022.10.30	**1/7**	**57**	2400	Kincsem Park	(3.3)	II. o.	Benkő Ádám	56.0	2:35.2	57	(rnyak.)	Mouraria-Bergspitze-Boy Z
2022.10.16	**3/6**	**47**	2000	Kincsem Park	(j)	V. kat.	Benkő Ádám	59.0	2:07.3	56.5	(9.5)	Delikát-Visiana-Mouraria
2022.09.25	**3/7**	**56**	2200	Kincsem Park	(3.5)	II. kat.	Benkő Ádám	55.0	2:19.1	70	(12)	Agreement-Heebie Jeebies-Mouraria
2022.08.28	**6/7**	**40**	1400	Kincsem Park	(j)	IV. kat.	Benkő Ádám	55.0	1:25.1	68.5	(26)	Airburst-Next Page-Bramastra

Fistera (CZE) 0.5 kg, Mouraria (IRE) 3.0 kg túlsúllyal indul. Fogadási típusok: Tét, Hely, Befutó, Hármasbefutó
Figyelem, ebben a futamban a Totalizatőr két HELY osztalékot fizet!

Avoiding Water és Charlie Firpo a MAFE-Tattersalls Díjban nagyot csatázott a győzelemért, most is eredményes futásukra számítunk. Régi Csibész remekül mozgott a St. Legerben is, megérdemelne már egy idei elsőséget. Calabrese győzelem után érkezik, tavaly megnyerte ezt a versenyt. Rebel's Angel visszatérése jól sikerült, tavaly ősszel nyert már hasonlóan hosszú távon. Fistera stabil formákkal rendelkezik és várhatóan a távval sem lesz gondja, egy helyezést szerezhet. Mouraria egy hete küzdelmet követően megszerezte első sikerét, túlsúlya ellenére veszélyes lehet a favoritokra.

Véleményünk: Régi Csibész (6) – Avoiding Water (1) – Charlie Firpo (3)

Kincsem+ futam: 15.15 - Deauville (galopp)

A fogadási ajánlatot keresse a www.lovifogadas.hu oldalon, illetve a Kincsem Parkban!

A vasárnapi galopp versenyfeltételei

236/I. NYERETLEN KÉTÉVESEK VERSENYE (IV.kat.) 1000 m
67.450 Ft (33.725, 20.235, 13.490 Ft) tenyésztési prémium a hazai tenyésztésű ló tenyésztőjének. 67.450 Ft (33.725, 20.235, 13.490 Ft) tulajdonosi prémium a hazai tenyésztésű ló futtatójának. Hazai idomításban álló nyeretlen 2é lovaknak. Teher 59 kg. Indulóadási díj 7100 Ft.

237/II. KERTESKŐI DÍJ (I.kat.) 1200 m
133.000 Ft (66.500, 39.900, 26.600 Ft) tenyésztési prémium a hazai tenyésztésű ló tenyésztőjének. 133.000 Ft (66.500, 39.900, 26.600 Ft) tulajdonosi prémium a hazai tenyésztésű ló futtatójának. 2é és idb. lovaknak. Teher 2é 52 kg, 3é 60 kg, 4é és idb. 61 kg. 2é lovaknak, minden 385.000 Ft értékű versenyért 1 kg, 450.000 Ft értékű versenyért 2 kg, 950.000 Ft értékű versenyért 3 kg több, éspedig halmozva 4 kg-ig. 3é és idb. lovaknak a folyó évben nyert minden 300.000 Ft össznyereményért 1 kg több, éspedig halmozva 4 kg-ig. A hendikepnyeremények fele értékben számítanak. Bármely évben nyert 450.000 Ft értékű korteherversenyért 1 kg több. Indulóadási díj 14000 Ft.

238/III. LATIN LOVER HENDIKEP (III.o.) (szintetikus pálya) 1600 m
72.200 Ft (36.100, 21.660, 14.440 Ft) tenyésztési prémium a hazai tenyésztésű ló tenyésztőjének. 72.200 Ft (36.100, 21.660, 14.440 Ft) tulajdonosi prémium a hazai tenyésztésű ló futtatójának. 3é +1 4é és idb. lovaknak +3 Indulóadási díj 7600 Ft.

239/IV. KEREKES GÁBOR EMLÉKVERSENY - MAGYAR KÉTÉVESEK NAGYDÍJA (Elit kat.) 1400 m
152.000 Ft (76.000, 45.600, 30.400 Ft) tenyésztési prémium a hazai tenyésztésű ló tenyésztőjének 152.000 Ft (76.000, 45.600, 30.400 Ft) tulajdonosi prémium a hazai tenyésztésű ló futtatójának. Hazai tenyésztésű 2é lovaknak. Teher 59 kg. Indulóadási díj 16000 Ft.

240/V. ARQANA - KÉTÉVESEK KRITÉRIUMA (HUN Gd-3) 1600 m
190.000 Ft (95.000, 57.000, 38.000 Ft) tenyésztési prémium a hazai tenyésztésű ló tenyésztőjének. 190.000 Ft (95.000, 57.000, 38.000 Ft) tulajdonosi prémium a hazai tenyésztésű ló futtatójának. 2é méneknek és kancáknak. Teher 56 kg. A versenyben 16 ló indulhat! 385.000 Ft értékű versenyért 1 kg, 600.000 Ft értékűért 2 kg, 950.000 Ft értékűért 3 kg, 1.500.000 Ft értékűért 4 kg több. Indulóadási díj 40000 Ft.

241/VI. BENSON VILMOS EMLÉKVERSENY - LOVASUTÁNPÓTLÁS HENDIKEP (V.o.)(szintetikus pálya) 1200 m
49.400 Ft (24.700, 14.820, 9.880 Ft) tenyésztési prémium a hazai tenyésztésű ló tenyésztőjének. 49.400 Ft (24.700, 14.820, 9.880 Ft) tulajdonosi prémium a hazai tenyésztésű ló futtatójának. Hazai idomításban álló 3é +16 4é és idb. lovaknak +17 5 versenyt nem nyert hivatásos és amatőr lovasoknak. Indulóadási díj 5200 Ft.

242/VII. FARKAS FERENC EMLÉKVERSENY - LOVAREGYLETI DÍJ (HUN Gd-2) 2800 m
285.000 Ft (142.500, 85.500, 57.000 Ft) tenyésztési prémium a hazai tenyésztésű ló tenyésztőjének. 285.000 Ft (142.500, 85.500, 57.000 Ft) tulajdonosi prémium a hazai tenyésztésű ló futtatójának. 3é és idb. lovaknak. Teher 3é 52 1/2 kg, 4é és idb. 57 kg. A versenyben 16 ló indulhat! A folyó és a múlt évben nyert 450.000 Ft értékű korteherversenyért 1 kg, 705.000 Ft értékű versenyért, vagy 1.200.000 Ft össznyereményért 2 kg, 1.500.000 Ft értékű versenyért, vagy 1.800.000 Ft össznyereményért 3 kg, 2.300.000 Ft értékű versenyért, vagy 2.400.000 Ft össznyereményért 4 kg több. Bármely évben nyert 900.000 Ft össznyereményért 1 kg több. Indulóadási díj 60000 Ft.

243/VIII. MERION HENDIKEP (IV.o.) (szintetikus pálya) 1400 m
60.800 Ft (30.400, 18.240, 12.160 Ft) tenyésztési prémium a hazai tenyésztésű ló tenyésztőjének.60.800 Ft (30.400, 18.240, 12.160 Ft) tulajdonosi prémium a hazai tenyésztésű ló futtatójának. Hazai idomításban álló 3é +8,5 4é és idb. lovaknak +10 Indulóadási díj 6400 Ft.

Eladó yearling

Parádé 2021 pk (Pigeon Catcher-Pikk Dáma)
Tel.: +3630 914 8047

Eladó csikók

Windows: 2021 szürke mén (Eminens - Wooow / En Passant)
Silver Star: 2021 stpmén (Eminens - Star Lady / Giuliano Bih)
Álompasi: 2021 szürke mén (Royal Silver Moon - Álomvilág / Munaadee (Államfő öccse))
Edvárd: 2021 sárga mén (Royal Silver Moon - Elysse (Eloise lánya) / Latin Lover)
Ár: 600.000 Ft/csikó
Érd.: +3670 663 5812

A nyolcadik futam esélyeinek elemzése.

Nehéz sokesélyes futam maradt a program végére. Mr Viktor visszalépett egy osztályt, a sok esélyes egyike. Flower of Paradise nyerés után érkezik, lehet még benne javulás. Samurai Eagle utoljára lemaradt, erős lovasával korrigálhat, kora őszi formája elég lehet ide. Frangipáni legutóbb jó momentummal futott, esélyénél van. Narangba megszerezte első győzelmét, erősebbek között is bizonyíthat. Soreano, Al Zaker és Keszkenő is újra találkozik egymással, előbbi kettő néhány hete dobogós volt, bármelyikük nyerhet, de a szenttamási kancára is érdemes figyelni, mert egyre jobb a beállítása, tavaszi formájával remek papíresélyt képviselne. Bryana hendikepben is jól futott, győzelme is elképzelhető.

Véleményünk: Al Zaker (7) – Soreano (6) – Bryana (9) – Frangipáni (4)

2022.11.06 **VIII. FUTAM**

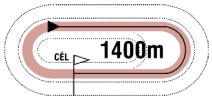

15:40

(243)

Pálya: **11 - Kincsem Park**
A futam neve: **MERION HENDIKEP** (IV.o.) **(szintetikus pálya)**
Összdíjazás: **640000 Ft** (320000, 128000, 96000, 64000, 32000)

1 Mr Viktor — 64.5 ifj. Kozma István (87,24-29) — (Kék, gránátvörös csíkok és sapka)

3 pm Latin Lover (FR) - Miss Vikaniko (GER) / Lord of England (GER) — **Kovács Sándor** — **Istálló: Lords of Horses**

Startbox: 6 — Élet stat.: 9, 1-7, 894500 Ft — 2022: 9, 1-7, 894500 Ft — 2021: 0, 0-0, 0 Ft — Tenyésztő: Mikó Károly — 230

2022.10.30	**3/7**	**52**	1400	Kincsem Park	(j)	III. o.	ifj. Kozma István	57.0	1:25.9	57.5	(11)	Hajnalmadár-Stolen Dream-Mr Viktor
2022.10.09	**8/9**	**42**	1400	Kincsem Park	(j)	IV. o.	Morvai Eszter am.	61.0	1:27.3	47.5	(11)	My Little Zazou-Al Zaker-Soreano
2022.09.25	**3/6**	**48.5**	1400	Kincsem Park	(j)	IV. o.	Morvai Eszter am.	60.5	1:27.0	51.5	(4)	Botaniste-Tiger Lily-Mr Viktor
2022.09.10	**2/6**	**52.5**	1100	Kincsem Park	(3.5)	IV. o.	Morvai Eszter am.	64.5	1:06.8	44.5	(2.5)	Whisky Girl-Mr Viktor-Samurai Eagle
2022.08.28	**1/6**	**46**	1600	Kincsem Park	(j)	V. kat.	ifj. Kozma István	60.5	1:44.3	46	(2.5)	Mr Viktor-Szegfű-Easy Cash

2 Flower of Paradise (FR) — 62.5 Májer Cintia am. (24,3-6) — (Fehér-ezüst-arany, fehér-ezüst sapka)

3 pk The Grey Gatsby (IRE) - Al Khateya (GB) / Acclamation (GB) — **Suták János** — **Istálló: Jeles i.**

Startbox: 4 — Élet stat.: 13, 2-8, 995000 Ft — 2022: 11, 2-6, 888500 Ft — 2021: 2, 0-2, 106500 Ft — Tenyésztő: Earl Haras du Taillis & Andrew John Crabb — 216

2022.10.09	**1/7**	**44**	1600	Kincsem Park	(j)	V. o.	Májer Cintia am.	62.5	1:42.6	44	(rnyak.)	Flower of Paradise-Tűzfészek-Chocito Sts
2022.09.10	**8/8**	**33**	1600	Kincsem Park	(j)	V. o.	Májer Cintia am.	64.0	1:41.9	43	(17)	Bergspitze-Szurya-Acer
2022.08.28	**5/9**	**43**	1400	Kincsem Park	(j)	IV. o.	Nagy Tamás	57.5	1:27.7	52	(6.5)	Joaillier-My Little Zazou-Katalena
2022.08.07	**1/7**	**40.5**	1400	Kincsem Park	(j)	V/b.	Májer Cintia am.	61.5	1:29.7	40.5	(1.25)	Flower of Paradise-Acer-Criminális
2022.07.31	**2/6**	**38.5**	1200	Kincsem Park	(j)	V. o.	Hrubos Boróka am.	53.0	1:17.2	42.5	(nyak)	Tormenta Pulpit-Flower of Paradise-Rysk Couver

3 Samurai Eagle (CZE) * — 61.5 Nagy Tamás (126,10-34) — (Fekete, piros szegély és sapka)

3 sher Eagle Top (GB) - Seeking Approval (IRE) / Approve (IRE) — **Tormási Gyula** — **Istálló: Pikk Dáma i.**

Startbox: 1 — Élet stat.: 10, 1-2, 522000 Ft — 2022: 8, 0-2, 167000 Ft — 2021: 2, 1-0, 355000 Ft — Tenyésztő: Lendvai Zsolt — 220

2022.10.16	**6/6**	**29.5**	1400	Kincsem Park	(j)	V. o.	Morvai Eszter am.	65.5	1:28.1	44	(20)	Narangba-Szurya-Solar
2022.09.25	**disq/6**	**-**	1400	Kincsem Park	(j)	IV. o.	Ördög Alen	59.0	1:27.0	51.5		Botaniste-Tiger Lily-Mr Viktor
2022.09.10	**3/6**	**50**	1100	Kincsem Park	(3.5)	IV. o.	Májer Cintia am.	63.0	1:06.8	44.5	(3.5)	Whisky Girl-Mr Viktor-Samurai Eagle
2022.08.21	**4/5**	**49**	1200	Kincsem Park	(5.5)	IV. kat.	Ördög Alen	56.0	1:14.1	63.5	(11)	Poccomio-Xman-Dante Pokla
2022.07.03	**10/10**	**-**	2000	Kincsem Park	(j)	II. kat.	Ördög Alen	53.0	2:09.3	59	(54)	Rubikon-Fearless Futures-Sword of Lucky

4 Frangipáni * — 60.0 Suták Csenge (145,23-43) — (Kék, sárga kockák, sárga sapka)

3 pk Anabaa Blue (GB) - Frog House (IRE) / High Chaparral (IRE) — **Szuna Szabolcs** — **Istálló: Szenttamási i.**

Startbox: 5 — Élet stat.: 10, 2-4, 733500 Ft — 2022: 7, 2-3, 698000 Ft — 2021: 3, 0-1, 35500 Ft — Tenyésztő: Törökszentmiklósi Mg.Zrt., Szenttamási ménes — 210

2022.10.09	**5/9**	**49.5**	1400	Kincsem Park	(j)	IV. o.	Suták Csenge	60.0	1:27.3	47.5	(2.5)	My Little Zazou-Al Zaker-Soreano
2022.09.10	**11/11**	**49**	2400	Kincsem Park	(3.5)	Gd-2	Alberto Sanna	56.5	2:31.2	63	(12)	Tábornagy-Éjkirály-London
2022.08.21	**5/8**	**50.5**	2200	Kincsem Park	(j)	III. o.	Suták Csenge	54.5	2:24.3	50	(2.5)	Down Under-Thunderstone-Rain Man
2022.07.31	**2/7**	**49.5**	1400	Kincsem Park	(j)	IV. o.	Jaroslav Línek	59.5	1:28.6	59.5	(6)	Lavalon-Frangipáni-Barbarian Blue
2022.06.19	**6/7**	**48**	1400	Kincsem Park	(j)	IV. o.	Benedek Zoltán	60.0	1:27.8	53.5	(8)	Sugarbird-Keszkenő-Gospodar

5 Narangba — 60.0 Ördög Alen (87,6-18) — (Sötétkék)

3 pm Steady As A Rock (FR) - Naraan / Satin Stone (USA) — **Dejan Davidovic** — **Istálló: Telivér Farm i.**

Startbox: 2 — Élet stat.: 7, 1-5, 583000 Ft — 2022: 7, 1-5, 583000 Ft — 2021: 0, 0-0, 0 Ft — Tenyésztő: Bácsalmási Agráripari Zrt. — 220

2022.10.16	**1/6**	**44**	1400	Kincsem Park	(j)	V. o.	Sándor Péter	60.0	1:28.1	44	(1)	Narangba-Szurya-Solar
2022.09.25	**5/6**	**37**	1400	Kincsem Park	(j)	IV. o.	Nagy Tamás	53.0	1:27.0	51.5	(7)	Botaniste-Tiger Lily-Mr Viktor
2022.09.18	**2/5**	**42.5**	1200	Kincsem Park	(j)	V. kat.	Ördög Alen	59.5	1:14.2	46.5	(1.25)	Easy Cash-Narangba-Star Red Dwarf
2022.08.14	**5/7**	**38**	1600	Kincsem Park	(j)	V. o.	Ördög Alen	57.5	1:42.8	41.5	(5.5)	Acer-Barbarian Blue-Al Zaker
2022.07.31	**7/7**	**35.5**	1400	Kincsem Park	(j)	IV. o.	Ördög Alen	53.0	1:28.6	59.5	(13)	Lavalon-Frangipáni-Barbarian Blue

6 Soreano (GER) * — 59.5 Fézer Ramóna (3.5) (20,4-7) — (Piros-fehér rombuszok)

3 sm Areion (GER) - Sooleen (GER) / Acatenango (GER) — **Fézer Róbert** — **Istálló: E VITA STUD i.**

Startbox: 3 — Élet stat.: 9, 2-4, 762500 Ft — 2022: 9, 2-4, 762500 Ft — 2021: 0, 0-0, 0 Ft — Tenyésztő: M. Haller — 210

2022.10.09	**3/9**	**45.5**	1400	Kincsem Park	(j)	IV. o.	Fézer Ramóna	55.5	1:27.3	47.5	(2)	My Little Zazou-Al Zaker-Soreano
2022.08.28	**9/9**	**36**	1400	Kincsem Park	(j)	IV. o.	Suták Csenge	59.5	1:27.7	52	(16)	Joaillier-My Little Zazou-Katalena
2022.07.24	**3/6**	**47**	1300	Kincsem Park	(j)	III. o.	Nagy Tamás	52.5	1:21.0	66	(9.5)	Poccomio-Stolen Dream-Soreano
2022.06.26	**1/9**	**47.5**	1400	Kincsem Park	(j)	V. o.	Bakos Gábor	59.5	1:28.2	47.5	(rfej.)	Soreano-Al Zaker-Zinedin
2022.06.19	**5/10**	**43.5**	1100	Kincsem Park	(j)	V. o.	Homoki Norbert	60.5	1:08.8	44	(4)	Joaillier-First Girl-Run Ripli Forward

7 Al Zaker (IRE) — 57.5 Bihari Alexandra (38,3-11) — (Ezüst, zöld ujjak és sapka)

3 pk Gutaifan (IRE) - Amaany (GB) / Teofilo (IRE) — **Bihari Alexandra** — **Istálló: P-M SportHorses**

Startbox: 9 — Élet stat.: 11, 1-8, 959500 Ft — 2022: 10, 1-7, 924000 Ft — 2021: 1, 0-1, 35500 Ft — Tenyésztő: Coolawn Stud — 226

2022.10.16	**2/8**	**47**	1600	Kincsem Park	(j)	IV. o.	Bihari Alexandra	56.0	1:41.0	54	(nyak)	Préri Lady-Al Zaker-Bryana
2022.10.09	**2/9**	**47**	1400	Kincsem Park	(j)	IV. o.	Bihari Alexandra	55.5	1:27.3	47.5	(nyak)	My Little Zazou-Al Zaker-Soreano
2022.09.18	**1/6**	**41.5**	1400	Kincsem Park	(j)	V. o.	Bihari Alexandra	57.0	1:26.6	41.5	(0.75)	Al Zaker-Sprinter-Solar
2022.08.28	**3/7**	**37.5**	1100	Kincsem Park	(j)	V. o.	Bihari Alexandra	57.0	1:07.4	47	(4)	Noticeable-Princess Passion-Al Zaker
2022.08.14	**3/7**	**37.5**	1600	Kincsem Park	(j)	V. o.	Bihari Alexandra	56.0	1:42.8	41.5	(4.5)	Acer-Barbarian Blue-Al Zaker

8 Keszkenő * — 57.0 Milan Konkolj (13,2-1) — (Kék, sárga kockák, piros sapka)

5 sk Star Fury - Karcags Beauty (IRE) / Cape Cross (IRE) — **Szuna Szabolcs** — **Istálló: Szenttamási i.**

Startbox: 8 — Élet stat.: 26, 2-14, 1377000 Ft — 2022: 6, 0-1, 128000 Ft — 2021: 9, 1-5, 590000 Ft — Tenyésztő: Törökszentmiklósi Mg.Zrt., Szenttamási ménes — 210

2022.10.09	**7/9**	**38.5**	1400	Kincsem Park	(j)	IV. o.	Ördög Alen	55.5	1:27.3	47.5	(7)	My Little Zazou-Al Zaker-Soreano
2022.07.31	**6/7**	**38.5**	1400	Kincsem Park	(j)	IV. o.	Kolumbán Örs	58.0	1:28.6	59.5	(11)	Lavalon-Frangipáni-Barbarian Blue
2022.06.19	**2/7**	**46**	1400	Kincsem Park	(j)	IV. o.	Ördög Alen	56.5	1:27.8	53.5	(2)	Sugarbird-Keszkenő-Gospodar
2022.05.22	**8/9**	**44.5**	1600	Kincsem Park	(j)	IV. o.	Ján Havlík	62.0	1:42.9	56.5	(7)	Ghost Sts-Lancaster Dream-Whisky Girl
2022.05.08	**7/12**	**47.5**	1400	Kincsem Park	(j)	III. o.	Mark Enright	56.5	1:28.3	61	(5.5)	Surprise of Devil-London-Brownie

9 Bryana (FR) * — 52.5 Benedek Zoltán (40,4-8) — (Fehér, piros-fehér-zöld gyűrűk és ujjak, piros sapka)

3 pk Dariyan (FR) - Bien Nommee (FR) / Al Namix (FR) — **Soltész András** — **Istálló: Soltész ménes**

Startbox: 7 — Élet stat.: 5, 0-3, 228500 Ft — 2022: 5, 0-3, 228500 Ft — 2021: 0, 0-0, 0 Ft — Tenyésztő: I.G.E.P. — 226

2022.10.16	**3/8**	**42.5**	1600	Kincsem Park	(j)	IV. o.	Benedek Zoltán	51.5	1:41.0	54	(0.5)	Préri Lady-Al Zaker-Bryana
2022.10.02	**2/7**	**44**	1400	Kincsem Park	(j)	V. kat.	Kelemen Zénó	58.0	1:28.0	49.5	(3)	Szumátra-Bryana-Circassian Circle
2022.06.19	**6/13**	**33**	1900	Kincsem Park	(j)	V. kat.	Benedek Zoltán	56.5	2:00.9	55.5	(23)	Alkhansa-Delikát-Tayra
2022.05.22	**5/12**	**41.5**	1800	Kincsem Park	(3.0)	V. kat.	Benedek Zoltán	59.5	1:49.1	59.5	(19)	Boy Z-Alkhansa-Provokativ
2022.04.24	**11/13**	**27.5**	1600	Kincsem Park	(j)	V. kat.	Benedek Zoltán	59.5	1:44.1	53	(24)	Sorento-Masamód-Katalena

Fogadási típusok: Tét, Hely, Befutó, Hármasbefutó

Véleményünk: Al Zaker (7) – Soreano (6) – Bryana (9) – Frangipáni (4)

Esélyelemzés a 15. oldalon.

A hendikepper bizottság rovata

Az elmúlt versenynapon indult lovak megváltozott beállítási számai.
A hivatalos hendikep beállítási számokat illetően, a mindenkori teherközlésben megjelenő adatok az érvényesek.
(GVSZ 43. par.) Az itt közölt adatok tájékoztató jellegűek.

Az október 30-i versenynapon futott lovak megváltozott beállítási számai:

Acer (GER)	55	(-1)	**Fleeting Vision (IRE)**	48,5	(+7)	**Mouraria (IRE)**	63,5	(+6)
Arktisz (FR)	78,5	(-1)	**Gato Pardo**	55,5	(+0,5)	**My Little Zazou (CZE)**	55,5	(-0,5)
Bergspitze (GER)	56,5	(+1)	**Girl At Work (FR)**	48,5	(+7)	**Rain Man**	45,5	(-0,5)
Bubek	54	(+1)	**Hajnalmadár**	68	(+13,5)	**Rubikon**	62	(-1)
Catch Me (IRE)	73,5	(-0,5)	**Impression (GB)**	75	(-0,5)	**Star Red Dwarf**	41	(-0,5)
Chocito Sts (IRE)	40,5	(+0,5)	**Insterburg**	67	(-0,5)	**Stolen Dream (GB)**	61,5	(+1,5)
Criminális	32	(-0,5)	**Júlia**	34,5	(-2)	**Surprise of Easter**	69,5	(+10,5)
Dancing Storm (FR)	58	(-1)	**Liebeskind (GER)**	79	(-0,5)	**Szumátra**	58,5	(-1)
Eggi's Choice (IRE)	90,5	(+6)	**London**	71,5	(+6)	**Tormenta Pulpit**	48	(-0,5)
Elenium Sts (IRE)	58,5	(-1)	**May Grey Dancer (FR)**	39	(-0,5)	**Visiana (GB)**	53,5	(-0,5)
Fitzante (IRE)	58	(-0,5)	**Mazsorett**	35,5	(-1)	**Wasmy (FR)**	66	(-0,5)

A Fogadásszervező az egyes fogadási formánkénti nyereményeket, 1 Ft-os alapegységre számítja, és 1 Ft-ra hirdeti ki.

Galopp - Októberi versenyek, 2022.
Huszonnyolcadik nap, Október 30., Vasárnap

Pálya: 11 - Kincsem Park

227. 1. ÚJKÍGYÓS VÁROS NAGYDÍJA - ŐSZI NAGY GÁTVERSENY 3200 m
550000, 220000, 165000, 110000 Ft

I. (3) **Wallstreet Journey** 63.0 Ördög Alen - 4 *218*
4pher Maxios - Wacaria / Makfi (Zaláné Nyulasi Fruzsina) - CANTEL Racing Kft.
II. (2) **Rudaina** 64.0 Makoviczki Ákos - 2.6 *204*
III. (1) **Sambo** 72.0 Osztényi Zoltán - 3.7 *192*
IV. (4) **Crix Crax** 62.0 Benkő Ádám - 2.6 *192*
0 **Samilla** 61.0 Kocka Ákos - 8.8 *205*
0 **Solist** 58.0 Nagy Norbert - 10.6 *192*
Lefutási idő: 3:42.2 (26.3-27.4-27.5-28.2-27.5-28.6-27.2-29.5)
Fölénnyel: 24, 2 1/2, 7
Verseny közben Samilla (5) megvált a lovasától.
Verseny közben Solist (6) a bal elülső lábára megsérült, s lovasa feltartotta.
A Versenyintézőség megkérdezte Nagy Norbert zsoké-jelöltet Solist (6) futásával kapcsolatban, a kapott magyarázatot elfogadta.
A Versenyintézőség megkérdezte Zaláné Nyulasi Fruzsina idomárt Solist (6) felkészítésével és futásával kapcsolatban, a kapott magyarázatot tudomásul vette.
Tét: 4 **Hely:** 2,9/1,7 **Befutó:** 3-2/26,3 **Hármasbefutó:** 3-2-1/40,8

228. 2. KEDVESI JÓZSEF EMLÉKVERSENY HENDIKEP (IV.o.)
(szintetikus pálya) 1200 m
320000, 128000, 96000, 64000, 32000 Ft

I. (1) **Surprise of Easter** 64.0 Morvai Eszter am. **60** 3.8 *65*
3sm Eagle Top - Squaw City / Elusive City (Kovács Sándor) - Lords of Horses Kft.
II. (3) **Gato Pardo** 61.0 Cserei Szabolcs **51** 15.8 *208*
III. (5) **Easy Cash** 59.0 Suták Csenge **48.5** 3.1 *210*
IV. (4) **Whisky Girl** 57.5 Koricsánszky Virág am. **47** 9.2 *223*
V. (2) **Fitzante** 65.5 Kolumbán Örs **50** 1.5 *221*
6. **Tormenta Pulpit** 57.0 Nagy Polett - 11 *193*
Lefutási idő: 1:12.7 (24.6-23.0-25.1)
Igen könnyen: 6, rfej., nyak, 5, 14
Célfotó a II. és III. helyre.
Büntetések: Cserei Szabolcs 16.000 Ft (ostor).
Tét: 3,8 **Hely:** 2,2/4,7 **Befutó:** 1-3/11,4
Hármasbefutó: 1-3-5/49,1

229. 3. KÖNIG RÓBERT EMLÉKVERSENY - KEZDŐ LOVAK VERSENYE
(IV.kat.) 1600 m
355000, 142000, 106500, 71000, 35500 Ft

I. (10) **Magistrale** 56.5 Gönczi Rebeka **56** 3.3 -
2pk Olympic Glory - Maundays Bay / Invincible Spirit (Molnár Orsolya) - Monosbor Kft.
II. (1) **Baby Tour** 58.0 ifj. Kozma István **56.5** 3.7 -
III. (11) **Respectation** 56.5 Jirí Palík **51.5** 2.6 -
IV. (7) **Raport** 55.5 Kelemen Zénó **47** 87 -
V. (13) **Vanity Vision** 56.5 Mocsinka Vivien **45.5** 10.8 -
6. **Finiston** 58.0 Nagy Norbert **46.5** 52.2 -
7. **Oligarcha** 58.0 Ördög Alen **37.5** 6.6 -
8. **Thunder Girl** 56.5 Benedek Zoltán **35.5** 20 -
9. **Gump** 58.0 Kocka Ákos **27** 52.2 -
10. **La Fiancee** 56.5 Suták Csenge **22.5** 26.1 -
11. **King's Pride** 57.0 Kolumbán Örs **-** 13.7 -
12. **Picobello** 58.0 Benkő Ádám **-** 12.4 -
Lefutási idő: 1:40.1 (26.8-24.2-25.1-24.0)
Biztosan: 3/4, 3 1/2, 3 1/2, 2 1/2, rnyak., 9, 3/4, 10, 3, 7, 3 1/2
Secret Key (8) állatorvosi javaslatra nem indult. Gump (3) az indításnál 2 hosszal megkésett. Raport (7) az indításnál 3 hosszal megkésett.
Verseny közben Vanity Vision (13) bal hátulsó lábába belegaloppoztak.
A Versenyintézőség az esetet versenyszituációnak minősítette.
Büntetések: Csontos Pál 5.000 Ft (állatorvosi bejegyzések hiánya: Secret Key).
Tét: 3,3 **Hely:** 1,9/1,6/3,2 **Befutó:** 10-1/30,4 és 10- nem induló/3,3
Hármasbefutó: 10-1-11/134,5

230. 4. BAYER ANDRÁS EMLÉKVERSENY HENDIKEP (III.o.)
(szintetikus pálya) 1400 m
380000, 152000, 114000, 76000, 38000 Ft

I. (7) **Hajnalmadár** 52.0 Koricsánszky Virág am. **57.5** 7.6 *226*
3sm Latin Lover - Hobby Hawk / Giant's Causeway (Kovács Sándor) - Mikó Károly
II. (2) **Stolen Dream** 61.0 Jirí Palík **58.5** 16.3 *203*
III. (6) **Mr Viktor** 57.0 ifj. Kozma István **52** 6.8 *210*
IV. (5) **Acer** 57.0 Suták Csenge **45** 4.4 *213*
V. (4) **My Little Zazou** 55.5 Morvai Eszter am. **40.5** 1.4 *210*
6. **Rubikon** 64.5 Kolumbán Örs **48** 8.8 *198*
7. **Szumátra** 60.5 Nagy Tamás **32** 8.1 *221*
Lefutási idő: 1:25.9 (12.7-22.7-24.8-25.7)
Igen könnyen: 8, 2 1/2, 7, 1, 1 3/4, 14
A Versenyintézőség megkérdezte Zaláné Nyulasi Fruzsina idomárt Szumátra (3) futásával kapcsolatban, a kapott magyarázatot tudomásul vette.
Tét: 7,6 **Hely:** 5,1/1 **Befutó:** 7-2/45,3 **Hármasbefutó:** 7-2-6/102,5

231. 5. GENCSY TIBOR EMLÉKVERSENY - VISEGRÁDI DÍJ (II.kat.) 1600 m
445000, 178000, 133500, 89000, 44500 Ft

I. (6) **London** 57.0 Kolumbán Örs **59.5** 6.5 *203*
3sm Anabaa Blue - Lone Cat / One Cool Cat (Csontos Pál)
- CS FC Kft. (CSEPEL FC KFT.)
II. (3) **Bramastra** 62.0 Suták Csenge **61.5** 5 *215*
III. (4) **Felicita Girl** 61.0 ifj. Kozma István **62.5** 3.5 *197*
IV. (1) **Catch Me** 63.5 Májer Cintia am. **60** 2.7 *214*
V. (5) **Wasmy** 58.5 Kelemen Zénó **49** 8.4 *204*
6. **Liebeskind** 62.5 Mocsinka Vivien **44** 3.3 *204*
Lefutási idő: 1:38.9 (25.4-23.2-25.2-25.1)
Biztosan: 3/4, nyak, 2 1/2, 6, 9
Célfotó a III. helyre.
A Versenyintézőség felhívja Kelemen Zénó zsoké-jelölt figyelmét a G.V.Sz. 159. §-nak maradéktalan betartására.
Tét: 6,5 **Hely:** 1,9/3 **Befutó:** 6-3/18,9
Hármasbefutó: 6-3-4/109,8

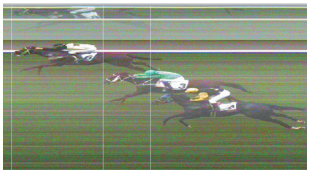

232. 6. NÉMETH FERENC EMLÉKKUPA VI. FUTAMA HENDIKEP (V/b.) (szintetikus pálya) 1600 m
240000, 96000, 72000, 48000, 24000 Ft

I. (2)	**Fleeting Vision** 62.0 Fézer Ramóna	**40.5**	5.2	*222*
4pk Zoffany - Laureldean Spirit / Whipper (Fézer Róbert) - RRD Training & Racing Kft.				
II. (5)	**Chocito Sts** 58.0 Benes Flóra am.	**36.5**	7.9	*216*
III. (1)	**Sunshine Meadow** 63.5 Éles Virág am.	**41**	2.8	*207*
IV. (7)	**Criminális** 53.0 Koricsánszky Virág am.	**25.5**	3.1	*205*
V. (4)	**Star Red Dwarf** 59.5 Fülöp Zita am.	**34**	7.9	*222*
6.	**May Grey Dancer** 60.0 Szőke Dániel	**30.5**	4.5	*218*
7.	**Mazsorett** 54.5 Hrubos Boróka am.	**24.5**	7.3	*193*

Lefutási idő: 1:44.0 (27.1-25.1-25.4-26.4)
Biztosan: 2 1/2, 3/4, 2 1/2, rnyak., 1 1/2, 3
A futam lefutását követően Puskás József idomár bejelentette, hogy lova (Criminális) jobb hátulsó lábába belegaloppoztak. Az eset kapcsán a Versenyintézőség megkérdezte Koricsánszky Virág amatőrlovast Criminális (7) lovaglásával kapcsolatban. A kapott magyarázatot nem fogadta el.
Büntetések: Koricsánszky Virág 2 nap eltiltás (2022. november 20. és 27. – szorítás: Star Red Dwarf).
Tét: 5,2 **Hely:** 1,6/1,3 **Befutó:** 2-5/12,6 **Hármasbefutó:** 2-5-1/50,4

233. 7. AKABA - KÖZTÁRSASÁGI DÍJ (Elit kat.) 1800 m
800000, 320000, 240000, 160000, 80000 Ft

I. (1)	**Eggi's Choice** 63.0 Jirí Palík	**79**	2.2	*181*
4pher Fascinating Rock - Entertaining / Songandaprayer (Csontos Pál) - Dr. Mezei Márta Ilona				
II. (3)	**Light Blue Sky** 58.5 Suták Csenge	**71.5**	2.8	*214*
III. (4)	**Voyager** 58.0 ifj. Kozma István	**69.5**	4.2	*225*
IV. (5)	**Impression** 56.0 Gönczi Rebeka	**61.5**	3.5	*198*
V. (2)	**Arktisz** 60.0 Kolumbán Örs	**51.5**	6.4	*218*

Lefutási idő: 1:51.7 (14.4-24.8-23.4-24.4-24.7)
Könnyen: 3, 5/4, 6, 14
A futam lefutását követően Gönczi Rebeka zsoké bejelentést tett Impression (5) futásával kapcsolatban. Az eset kapcsán a Versenyintézőség megkérdezte Kolumbán Örs zsoké-jelöltet, s felhívta nevezett lovas figyelmét a G.V.Sz. 147. §-nak fokozott betartására.
Büntetések: Kolumbán Örs 1 nap eltiltás (2022. november 20. – start után nem tartotta a saját startpozíciójának megfelelő ívet – a Versenyintézőség élt a súlyosbítás lehetőségével).
Tét: 2,2 **Hely:** 2,1/2,1 **Befutó:** 1-3/5,5 **Hármasbefutó:** 1-3-4/10,5

234. 8. KISLÉTAI HENDIKEP (V.o.)(szintetikus pálya) 2200 m
260000, 104000, 78000, 52000, 26000 Ft

I. (6)	**Girl At Work** 55.5 ifj. Kozma István	**42**	3.5	*222*
3sk Almanzor - Saladine / Dalakhani (Paizs Gábor) - Horses and Houses Kft.				
II. (2)	**Bubek** 63.5 Kelemen Zénó	**49**	5.4	*224*
III. (3)	**Tempó** 61.0 Bernáth Christopher	**44.5**	10.2	*216*
IV. (1)	**Visiana** 64.5 Morvai Előd	**47.5**	3	*224*
V. (4)	**Rain Man** 63.0 Nagy Tamás	**40.5**	2.2	*207*
6.	**Júlia** 54.0 Suták Csenge	**30**	7.4	*226*

Lefutási idő: 2:24.5 (14.6-25.6-26.7-26.5-25.3-25.8)
Biztosan: 3/4, 2, 3/4, 1 1/2, 5/4
Szurya (5) nem indult.
Büntetések: ifj. Kozma István 13.000 Ft (ostor).
Tét: 3,5 **Hely:** 1,4/1,6 **Befutó:** 6-2/20,3 **Hármasbefutó:** 6-2-3/88,4

235. 9. HORÁK JÁNOS EMLÉKVERSENY HENDIKEP (II.o.) 2400 m
440000, 176000, 132000, 88000, 44000 Ft

I. (5)	**Mouraria** 56.0 Benkő Ádám	**57**	7.4	*224*
3pk Dabirsim - Mouraniya / Azamour (Farkas Levente) - M.K.F. Horse Racing Kft.				
II. (6)	**Bergspitze** 52.0 Fézer Ramóna	**52.5**	3.7	*217*
III. (7)	**Boy Z** 54.5 Ördög Alen	**53**	6.6	*215*
IV. (8)	**Barbarian Blue** 55.5 ifj. Kozma István	**54**	4.4	*207*
V. (1)	**Insterburg** 60.5 Kelemen Zénó	**57**	3.5	*182*
6.	**Dancing Storm** 59.0 Suták Csenge	**51.5**	3.8	*182*
7.	**Elenium Sts** 59.0 Benedek Zoltán	**50**	6.6	*218*

Lefutási idő: 2:35.2 (25.9-26.2-26.6-24.5 -25.9-26.1)
Küzdelem: rnyak., 2, rfej., 1 3/4, 4, 5/4
Célfotó az I. és III. helyre.
Delikát (4) nem indult.
Büntetések: ifj. Kozma István 22.000 Ft (ostor).
Tét: 7,4 **Hely:** 4/3/1,2 **Befutó:** 5-6/187,7 **Hármasbefutó:** 5-6-7/333,6

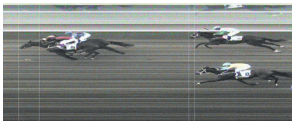

Versenyintézőség: Ferenci Gergő, Leányfalvi Ferenc, dr. Orczán Zsolt
13, 14 fok, napos idő, jó pálya (3,3).

Elérhetőségek

Kincsem Nemzeti Lóverseny és Lovas Stratégiai Kft., Magyar Lóversenyfogadást-szervező Kft.:
1101 Budapest, Albertirsai út 2-4.
Tel.: (+36) 1/433-0520
Fax: (+36) 1/433-0521
E-mail: info@kincsempark.hu; Website: www.lovifogadas.hu
Ügyvezető igazgató: Pécsi István
Magyar Lovaregylet:
1101 Budapest, Albertirsai út 2-4. Tel./fax.: (+36) 1/264-2202
Turfárusítás:
a Kincsem Park teherportáján a megjelenés napján 9 órától, valamint a fogadóirodákban csütörtök délutántól.
Lóversenyzést Felügyelő Bizottság: dr. Schweickhardt Márta elnök, Zámbori Márta, Szécsi Rezső, Prutkay Zoltán, dr. Tuska Pál
Versenyintézőség: Ballai Richard, Barna Mónika, Fejér Kornélia, Ferenci Gergő, Hejüsz Attila, Kállainé Vojnár Márta, Krebs András, Leányfalvi Ferenc, dr. Orczán Zsolt, Pál László, Zalai Krisztina
E-mail: lejelentes@kincsempark.hu
Tel.: (+36) 1/433-0524
Versenytitkár: Csapkovits Tamás
Hendikepper bizottság: dr. Gaál Szabolcs, Hesp József, Smulovics Zoltán
Állatorvos: dr. Szabó Ferenc
Pályafelügyelő: Hammersberg Elemér, Zilahy István
Fogadásszervezés: Czinege Judit
Indító: Kovács Botond
Segédindító: Pál László
Azonosító bíró, nyergelő bíró: Pesti Adrián
Mázsáló: Bálint Sándorné
Célbíró, célfotó: Köteles Anna
Bemondó: Hegedűs Hajnalka

Versenynaptár - 2022

November

5 szombat	ügető	
6 vasárnap	galopp	Kétévesek Kritériuma, Lovaregyleti Díj
12 szombat	**ügető/agár**	/ Novemberi Trófea
13 vasárnap	galopp	
19 szombat	ügető	
20 vasárnap	galopp	
26 szombat	**ügető/agár**	Ménesek Díja / WGO Nagydíj
27 vasárnap	galopp	

December

3 szombat	ügető	Baka Hendikep
10 szombat	**ügető/agár**	/ Mester Tréner Díj
17 szombat	ügető	
26 hétfő	ügető	
31 szombat	**ügető/agár**	Ügetőszilveszter / Szilveszteri Nagydíj

MAGYAR TURF

Kiadja: Kincsem Nemzeti Lóverseny és Lovas Stratégiai Kft.
Felelős kiadó: Pécsi István ügyvezető igazgató
Főszerkesztő: Smulovics Zoltán
Tördelés: Bíró János
Szerkesztőség: 1101 Albertirsai út 2-4. Tel.: 433-0543
HU ISSN 2416-2574

AZ EREDMÉNYEK SZÁMSZERŰ FELDOLGOZÁSA

2022. október 30.

I. Újkígyós Város Nagydíja – Őszi Nagy Gátverseny – 3200 m

1.	Wallstreet Journe	63	=	-
2.	Rudaina	64	=	-
3.	Sambo	72	=	-

Fölénnyel: 24 – 2 1/2 – 7

II. Kedvesi József Emlékverseny Hendikep (IV. o.) (szintetikus pálya) – 1200 m

1.	Surprise of Easter	64	=	60
2.	Gato Pardo	61	=	51
3.	Easy Cash	59	=	48 1/2X
4.	Whisky Girl	57 1/2	=	47

Igen könnyen: 6 – rfej – nyak

Easy Cash utolsó formájából indultunk ki. Surprise of Easter hat kilós javulással, hasonlóan könnyen nyert, mint tavasszal. Gato Pardo hozta stabil átlagszámát. Whisky Girl utoljára csupán hárommal volt magasabban.

III. König Róbert Emlékverseny – Kezdő Lovak Versenye (IV. kat.) – 1600 m

1.	Magistrale	56 1/2	=	56
2.	Baby Tour	58	=	56 1/2
3.	Respectation	56 1/2	=	51 1/2
4.	Raport	55 1/2	=	47
5.	Vanity Vision	56 1/2	=	45 1/2

Biztosan: 3/4 – 3 1/2 – 3 1/2 – 2 1/2

Tekintve, hogy versenyben először futott kétévesekről van szó, nincs kapaszkodó. Feltételezni lehet, hogy a győzelemért küzdő Magistrale és Baby Tour a folytatásban a jobbak közé fog tartozni, de Respectation is sokáig remek momentummal versenyzett. Raport gyengébb kezdése után szépen zárkózott. Vanity Vision is a végén tűnt ki, közeli ötödiknek jött fel.

IV. Bayer András Emlékverseny Hendikep (III. o.) (szintetikus pálya) – 1400 m

1.	Hajnalmadár	52	=	57 1/2
2.	Stolen Dream	61	=	58 1/2X
3.	Mr Viktor	57	=	52
4.	Acer	57	=	45X

Igen könnyen: 8 – 2 1/2 – 7

Stolen Dream ismét megtalált jobb száma és Acer friss formája a kettős alap. Hajnalmadár öt kilót tett korábbi topjára, ezzel igen könnyen sétált haza. Mr Viktor lehetne akár a harmadik megállás, mindössze fél kilóval maradt el legjobbjától.

V. Gencsy Tibor Emlékverseny – Visegrádi Díj (II. kat.) – 1600 m

1.	London	57	=	59 1/2
2.	Bramastra	62	=	61 1/2X
3.	Felicita Girl	61	=	62 1/2X
4.	Catch Me	63 1/2	=	60

Biztosan: 3/4 – nyak – 2 1/2

A megbízható Bramastra állandó száma alapján elmondható, hogy Felicita Girl ismét megfutotta tavaszi topformáját. London alig maradt el legjobbjától, így is nyerni tudott. Catch Me átlagformát futott, utoljára hat és féllel tűnt erősebbnek.

VI. Németh Ferenc Emlékkupa VI. Futama Hendikep (V/b.) (szintetikus pálya) – 1600 m

1.	Fleeting Vision	62	=	40 1/2
2.	Chocito Sts	58	=	36 1/2
3.	Sunshine Meadow	63 1/2	=	41X
4.	Criminális	53	=	25 1/2

Biztosan: 2 1/2 – 3/4 – 2 1/2

Sunshine Meadow utolsó előtti formájából indultunk ki. Fleeting Vision nyári topjára két kilót tett és biztosan szerzett győzelmet. Chocito Sts jön előre, lehetséges, hogy már utolsó versenyét is érdemes kicsit felfelé korrigálni. Criminális két és fél kilóval volt jobb, mint idei második nyerésekor.

VII. Akaba – Köztársasági Díj (Elit kat.) – 1800 m

1.	Eggi's Choice	63	=	79
2.	Light Blue Sky	58 1/2	=	71 1/2X
3.	Voyager	58	=	69 1/2
4.	Impression	56	=	61 1/2

Könnyen: 3 – 5/4 – 6

Light Blue Sky örökös tudása most is reális alapnak tűnik. A nyerő Eggi's Choice úgy fest, hogy tudja a Kincsem Díjban produkált, kiemelkedő formáját. Voyager szeptemberi topja csupán eggyel van feljebb. Impression idén elég stabilan hozza ezeket a formákat.

VIII. Kislétai Hendikep (V. o.) (szintetikus pálya) – 2200 m

1.	Girl At Work	55 1/2	=	42
2.	Bubek	63 1/2	=	49
3.	Tempó	61	=	44 1/2
4.	Visiana	64 1/2	=	47 1/2

Biztosan: 3/4 – 2 – 3/4

Az ötödik Rain Man utolsó száma az egyik megállás, illetve az egyre eredményesebb Tempó utolsó formáját kissé felfelé korrigálva is hasonló feldolgozáshoz jutunk. Girl At Work első sikerét két és fél kilós javulással szerezte meg. Bubek korrigált, a nagydíjban futott formájától most hat kilónyira van.

IX. Horák János Emlékverseny Hendikep (II. o.) – 2400 m

1.	Mouraria	56	=	57
2.	Bergspitze	52	=	52 1/2
3.	Boy Z	54 1/2	=	53
4.	Barbarian Blue	55 1/2	=	54X

Küzdelem: rnyak – 2 – rfej

Szép küzdelmet láthattunk ebben a szabad felállítású hendikepben. Barbarian Blue friss, nyerő száma a kapaszkodó. Mouraria utolsó előtti, eddigi legjobb formájára egy kilót pakolt és megszerezte első győzelmét. Boy Z egy kiló híján utolsó formáját ismételte.

Tisztelt idomárok!

A lejelentéseket és programváltozásokat a Versenytitkár elérhetősége mellett a **lejelentes@kincsempark.hu** e-mail címre vagy az első futam kimázsálásáig a Versenyintézőség telefonszámlára (06 1 433 0524) szíveskedjenek bejelenteni.

ARQANA

NOVEMBER YEARLING SALE

DARIYA

12 November
DEAUVILLE

ONLINE CATALOGUE

info@arqana.com
+33 (0)2 31 81 81 00
www.arqana.com