KINCSEM PARK
BUDAPEST

Magyar TURF

ÜGETŐ, AGÁR
LXXVII. ÉVFOLYAM
88. (42/18) SZÁM
2022.
DECEMBER 10.
400 Ft

SZOMBATI ÜGETŐ- ÉS AGÁRVERSENYEK, KEZDÉS 11 ÓRAKOR

READLY EXPRESS DÍJ ÉS MESTER TRÉNER DÍJ

500.000 FT JACKPOT

FONTOS INFORMÁCIÓK

Elérhetőségek

Kincsem Nemzeti Lóverseny és Lovas Stratégiai Kft.,
Magyar Lóversenyfogadást-szervező Kft.:
1101 Budapest, Albertirsai út 2-4.
Tel.: (+36) 1/433-0520
Fax: (+36) 1/433-0521
E-mail: info@kincsempark.hu; Weboldal: www.lovifogadas.hu

Ügyvezető igazgató: Pécsi István

Turfárusítás:
a Kincsem Park teherportáján a megjelenés napján 9 órától, valamint a fogadóirodákban csütörtök délutántól.

Lóversenyzést Felügyelő Bizottság: dr. Schweickhardt Márta elnök, Zámbori Márta, Szécsi Rezső, Prutkay Zoltán, dr. Tuska Pál

Versenyintézőség - ügető: Barna Mónika, Fejér Kornélia, Ferenci Gergő, Horváth Lajos, Hejüsz Attila, Kállainé Vojnár Márta, Krebs András, Varga Tibor, Zalai Krisztina

Versenyintézőség - agár: Czinege Judit, Fodor László, Smulovics Zoltán

Fegyelmi Bizottság: Bindorffer Abigél, Horváth Zalán, Smulovics Zoltán

Versenytitkár: Smulovics Zoltán / Bindorffer Abigél

Állatorvos: dr. Szabó Ferenc

Pályafelügyelő: Hammersberg Elemér, Zilahy István

Fogadásszervezés: Czinege Judit

Indító: Kovács Botond, Varga Tibor

Azonosító bíró, bejelentő, paddock vezető: Pesti Adrián / Moldvai Dorottya

Célbíró, célfotó: Fehér Szabolcs Gábor, Kerekes Lili / Födő Marcell

Nyúlbedobó: Horváth Vilma

Nyúlhúzó: Tenczel Gábor

Bemondó: Czinege Erika, Hegedűs Hajnalka

Versenynaptár - 2022

December

3	szombat	ügető	Baka Hendikep
10	szombat	**ügető/agár**	/ Mester Tréner Díj
17	szombat	ügető	
26	hétfő	ügető	
31	szombat	**ügető/agár**	Ügetőszilveszter / Szilveszteri Nagydíj

MAGYAR TURF

Kiadja: Kincsem Nemzeti Lóverseny és Lovas Stratégiai Kft.
Felelős kiadó: Pécsi István ügyvezető igazgató
Főszerkesztő: Smulovics Zoltán
Tördelés: Bíró János
Szerkesztőség: 1101 Albertirsai út 2-4. Tel.: 433-0543

HU ISSN 2416-2574

Tisztelt idomárok!

A lejelentéseket és programváltozásokat a Versenytitkár elérhetősége mellett a **lejelentes@kincsempark.hu** e-mailre vagy +36 1 433 0524-es telefonra jelenthetik be!

A fogadási típusok rövid ismertetése

– **300 Ft-os alaptétű játékok,** az alaptét minden esetben sokszorozható. Kombinációs játékok esetében (kivéve a TÉT és HELY fogadási típusoknál) **flexi 50** formulával 150 Ft-os alapra csökkenthető, de a szelvény árának el kell érnie a 300 Ft-os alapösszeget.

TÉT: a győztes lovat kell eltalálni.

HELY: az általunk játszott lónak az első háromban kell végezni (7 vagy kevesebb indulónak adott lónál az első kettőben).

Kiegészítő **JOKER** fogadás köthető **TÉT** és **HELY** játékra, amelynek ára 300 Ft-os alaptétenként plusz 100 Ft. Ebben az esetben a nyereményt a fizetendő osztalék és a szelvényen szereplő Joker szorzószám szorzata adja.

***BEFUTÓ TÉT**: a megjátszott két lónak a verseny első két helyén kell végeznie bármilyen sorrendben.

***BEFUTÓ HELY**: a megjátszott két ló az első három hely valamelyikén végez.

BEFUTÓ: az első két helyezettet kell eltalálni helyes sorrendben.

***TRIO**: a megjátszott három lónak kell az első háromban végeznie.

HÁRMASBEFUTÓ: az első három helyezettet kell eltalálni helyes sorrendben.

***KOMBI 3**: kétféle osztalékot fizet - **Sorrendi Kombi 3** - az első három helyezettet kell eltalálni helyes sorrendben, - **Sorrend Nélküli Kombi 3** - a megjátszott három lónak kell az első háromban végeznie.

***NÉGYESBEFUTÓ**: az első négy helyezettet kell eltalálni helyes sorrendben.

***TOP 5**: a megjátszott öt lónak kell az első ötben végeznie.

– **400 Ft-os alaptétű játékok,** az alaptét minden esetben sokszorozható. Kombinációs játékok esetében **flexi 50** formulával 200 Ft-os alapra csökkenthető, de a szelvény árának el kell érnie a 400 Ft-os alapösszeget.

***KOMBI 4**: háromféle osztalékot fizet - **Sorrendi Kombi 4** - az első négy helyezettet kell eltalálni helyes sorrendben, - **Sorrend Nélküli Kombi 4** - a megjátszott négy lónak kell az első négyben végeznie, - **Bónusz** - az első három helyezettet kell eltalálni a megjátszott négy lóból.

– **900 Ft-os alaptétű játékok,** az alaptét minden esetben sokszorozható. Kombinációs játékok esetében **flexi 50** és **flexi 25** formulával 450 Ft-os és 225 Ft-os alapra csökkenthető, de a szelvény árának el kell érnie a 900 Ft-os alapösszeget.

***2 a 4-ből**: az első négy befutóból két lovat kell eltalálni.

***MULTI**: az első négy helyen befutó lovat kell eltalálni, 4-5-6-7 lóból.

***MINI MULTI**: az első négy helyen befutó lovat kell eltalálni, 4-5-6 lóból.

Tartalék ló: Tét, Hely, Multi és Mini Multi fogadási típusok kivételével a fogadás során lehetőség van egy ingyenes tartalék ló megjelölésére.

***kizárólag PMU futamokban elérhető fogadási típusok**

Ki lesz az Év Ügetőlova 2022-ben?

A tavalyi évhez hasonlóan idén is szavazással dől el az "Év Ügetőlova" cím sorsa. A szavazás során 6 csoport (5 szakmai szervezet és a közönség) véleményét veszi alapul a Versenyszervező, és ez alapján alakult ki a végső sorrend. Holtverseny esetén a Versenyszervező szavazata dönt. A Közönség a szavazatát a hivatalos honlap felületén tudja leadni a kincsempark.hu oldalon.

Az idei évben a következő csoportok, szervezetek szavaznak:

A közönség (a Kincsem Park szavazó felületén), Versenyszervező, Magyar Lovaregylet, Ügető Tenyésztők Országos Egyesülete, Futtatók Egyesülete, Idomárok és a Hajtók Egyesülete.

A közönség az elektronikus felületen 2022. december 9. péntek 12:00 – 2022. december 12. 23:59 között adhatja le a szavazatát. A szavazók között kisorsolunk egy Kincsem Parkos ajándékcsomagot.

Kik közül lehet választani? Íme a jelöltek:

Bobby Fischer

Bonaparte Boss

Csak a szél

Denver Broncos

Gareth Boko

A 2022. évi Segédhajtó Kupa állása

	I.	*II.*	*III.*	*IV.*	*V.*	*VI.*	*Össz.*
Farkas György	9	7	2	13	9		**40**
ifj. Turbucz Sándor	4		7	7	13		**31**
Miskolcsik Valentin	13	13					**26**
ifj. Veres László		4	13		7		**24**
Fejszés Kitti		6		9	6		**21**
Erdei Péter	6	9			4		**19**
Horváth Lilla			9	6			**15**
Kárai József		3	6		2		**11**
Veres Éva	7						**7**
Kaczkó Edit			4				**4**
Wochner János				4			**4**
Dénes Ákos					3		**3**
Dukai Tamás			3				**3**
Garai Gábor	3						**3**
Mandich Richárd				3			**3**

A 2022. évi Amatőr Kupa állása:

	I.	*II.*	*III.*	*IV.*	*V.*	*VI.*	*VII.*	*VIII.*	*IX.*	*X.*	*XI.*	*XII.*	*össz.*
Gyolai Zoltán	13	7		13	13		9	7	4	6	13		**85**
Pekker György	7	9	9	7			13	9	7	13			**74**
Fazekas Andrea	9		13	9	6	9							**46**
Hegedűs Sándor		6	6	6	7	13							**38**
Tänczer Tamás							1	13	13		6		**33**
Turbucz Sándor					4		6	4	6		7		**27**
Leányfalvi Ferenc	6									7	9		**22**
Takács Eszter Cseperke							3		9	9			**21**
Iván Zoltán						7			1	3	4		**15**
Bikfalvy Kitti				4				6	3				**13**
Gosztonyi Judit		4			9								**13**
Tóth Géza		13											**13**
Turbucz Gábor							4			4			**8**
Németh Gábor			7										**7**
Takács Krisztián							7						**7**
Borbély Hunor					2		2		2				**6**
Nagyváry Andrea					3			3					**6**
Simon Gréta						6							**6**
Deixler Kálmán											3		**3**

HIRDETÉS

Napi lóversenyprogram - 2022. december 10., szombat

Kincsem Park (ügető)	**pálya: 10**	11.15	11.45	12.15	12.45	13.15	13.45	14.15	
Kincsem+	**pálya: 1**	15.15							
Kincsem Park (agár)	**pálya: 12**	11.00	11.30	12.00	12.30	13.00	13.30	14.00	14.30

A Kincsem+ futam részletes versenyprogramját keresse a www.lovifogadas.hu oldalon!

A szombati napon futó agarak jegyzéke

Alexander /Judith Petz Hunter Alexander/ **VIII.**
Arya /Homokvihar Arya/ **VI.**
Aventador /Homokvihar Aventador/ **I.**
Black Fantasy /Stemgrove Black Fantasy/ **VI.**
Bonnie /Another Bonnie/ **IV.**
Boogie /Best Grey Beauty/ **IV.**
Cannonball /Runtastic Cannonball/ **VIII.**
Carlos /A-Carlos/ **I.**
Casco /Kengyelfutó Casco/ **V.**
Cherokee /Homokvihar Cherokee/ **II.**
Dália /Gepárd King Dália/ **VI.**
Dallas /Gepárd King Dallas/ **III.**
Devon /Gepárd King Devon/ **IV.**
Diablo /Homokvihar Diablo/ **V.**
Easy /Easy Mover/ **VII.**
Gallardo /Homokvihar Gallardo/ **II.**
Google /Uniqueness Google/ **V.**
Hero /Next Stop Hero/ **VII.**
Huron /Homokvihar Huron/ **I.**
Hurrikán /Homokvihar Hurrikán/ **I.**
Irokéz /Homokvihar Iroquois/ **I.**
Iron Lady /Stemgrove Iron Lady/ **III.**
Jessica /Christina Bernath's Jelly Jessica/ **II.**
Jill /Outdoor Jill/ **VIII.**
Komi /Runtastic Commander/ **IV.**
Lucifera /Ironsite/ **VII.**
Lucy /Speed-Warrior Lucky Stray/ **II.**
Lutri /Dr. Csont Lutri/ **IV.**
Max /A-Max/ **V.**
Olimpia /Kengyelfutó Olimpia/ **III.**
Orlen /Kengyelfutó Orlen/ **II.**
Pablo /Judith Petz Hunter Agenor/ **VIII.**
Sarah /Faithful Sarah/ **IV.**
Shadow /Diabolical Shadow/ **V.**
Shine /Moonshine Mover/ **VIII.**
Sky /Fehérhegyi Futó Sky/ **III.**
Skye /Hasskona Skye/ **VII.**
Stacey /Mahoonagh Stacey/ **VII.**
Tamo Blake /Cserihegyi Tamo Blake/ **VIII.**
Tamo Bolt /Cserihegyi Tamo Bolt/ **VI.**
Tornádó /Homokvihar Tornádó/ **II.**
Viky /A-Viky/ **I.**
Wanheda /Stemgrove Wanheda/ **III.**
Willy Wonka /Stemgrove Willy Wonka/ **III.**
World /Diabolical World/ **VI.**

2022.12.10

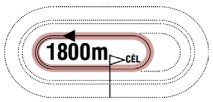

10:40

Pálya: **10 - Kincsem Park**
A futam neve: **Q47 KVALIFIKÁCIÓ Autóstart!**
Összdíjazás:

1 Euzébió 1800 m **Nagy Ferenc II.** (169,16-44) (Piros, fekete váll és ujjak)
2 stpm Connecting People - Daisysine / Like A Prayer **Nagy Ferenc II.** **Istálló: Mount i.**
Tenyésztő: Kulik Ferenc, Orosháza -

2 Evita Peron 1800 m **Branko Skenderovic** (38,6-11) (Kék-fehér, piros gallér)
2 stpk Doctor Sugar RL - Etna O.M. / Gulliver Prav **Zoltan Ozvar** **Istálló: Ozvar i.**
Tenyésztő: Ozsvár Melinda, Szerbia -

3 Early Booking 1800 m **Csordás Emil** (81,10-29) (Kék, sárga váll és szegély)
2 stpm Zerberus - Ici Love / Love You **Papp István** **Istálló: Kárai II. i.**
Tenyésztő: Albisor Márius, Miskolc Q46

2022.12.03	**gal/5**		1800	Kincsem Park	(j)	Q46	Csordás Emil	1800	26.7a	3	Édes K-Eperke-Exclusive Fox
2022.11.26	**5/6**	**32.4a**	1800	Kincsem Park	(j)	Q45	Lakatos Csaba	1800	26.3a	3	Ernesto-El Dorado-Édes K

4 Ezeregy éj 1800 m **Tibor Varga am.** (2,0-1) (Világoskék, zöld csíkos ujj)
2 pm Broidi - Seherezádé / Oncoming Hush **Várhidi Róbert** **Istálló: Varga i.**
Tenyésztő: Tóth Angéla, Magyardombegyház Q46

2022.12.03	**gal/5**		1800	Kincsem Park	(j)	Q46	Tibor Varga am.	1800	26.7a	5	Édes K-Eperke-Exclusive Fox
2022.10.29	**2/2**	**31.5a**	1800	Kincsem Park	(j)	Q40	Tibor Varga am.	1800	30.4a	1	West Gate Griff-Ezeregy éj
2022.10.15	**gal/2**		1800	Kincsem Park	(j)	Q38	Tibor Varga am.	1800	23.2a	2	Emeli Sandé A.T.

A kvalifikációs futamra fogadás nem köthető! Kvalifikációs szintidő: 30.0

A szombati ügetőn induló hajtók jegyzéke

Angyal Andor	IV.	**ifj. Turbucz Sándor**	I.	**Pekker György**	VII.
Bikfalvy Kitti	VII.	**ifj. Veres László**	I.	**Szokola László**	V.
Branko Skenderovic	Q47, V.	**Iván Zoltán**	VII.	**Tibor Varga**	VII.
Budai Attila	III., VI.	**Juhász Balázs**	V.	**Tibor Varga am.**	Q47
Csordás Emil	Q47	**Kárai József**	I., VI.	**Varga Sándor**	II., III., V.
Dukai Tamás	I., VI.	**Kolozsi László**	II., IV., VI.	**Vekas Zoltán**	IV.
Farkas György	I.	**Komáromi Krisztina**	VI.	**Veres Éva**	I.
Fazekas Imre	II., IV., V.	**Lakatos Árpád**	III.	**Vezér Emese**	II., IV.
Fejszés Kitti	I., III., VI.	**Mandich Richárd**	III.	**Vidák János**	VII.
Gyolai Zoltán	VII.	**Márton Lajos**	II.	**Wochner János**	III.
Horváth György	IV.	**Nagy Ferenc II.**	Q47, IV., VI.	**Zoltan Ozvar**	V.
Horváth Zoltán	II., V., VI.	**Nemanja Masic**	II., IV.		

A szombati ügetőn indulónak jelentett lovak jegyzéke

Aerodynamics	V.	**Briliáns BD**	I.	**Do it K**	II.	**Reménység**	VI.
Allegro Barbaro	III.	**Bronz Boy**	III.	**Duchess of Pearl**	III.	**Sziklaszirt**	VI.
Andy Baby	I.	**Bulibáró**	VII.	**Early Booking**	Q47	**Urban Legend**	VII.
Anikó	VI.	**Carlos K**	VII.	**Euzébió**	Q47	**Vinifera M**	VII.
Anna	I.	**Charlie's World**	IV.	**Evita Peron**	Q47	**Vulcano Boy**	IV.
Antónia Schwim	I.	**Chesterfield**	II.	**Explosive Power**	V.	**Wasserfall**	I.
Aslaug Princess	VI.	**Count Basie AT**	V.	**Ezeregy éj**	Q47	**Winner Boy**	I.
Auróra	IV.	**Csípkedd Magad!**	VI.	**Farya BD**	VI.	**Winoc SB**	VII.
Australian Gold	IV.	**Csodabogyó**	II.	**Haralampi de Sajan**	III.	**Zelma RG**	II.
Berill Lady	IV.	**Cyrano RG**	V.	**Idole de Crennes**	II.	**Zséda**	I.
Berna Queen M	VI.	**Danubia Lux**	V.	**In Love Danover**	V.	**Zselnice**	III.
Beyond The Limits	III.	**Delicious Design**	VI.	**My Dyla LV**	IV.		
Bombay	IV.	**Demi Moore**	II.	**Overnight**	VII.		
Bonus RG	IV.	**Diófás**	V.	**Petra La Roque**	II.		

A nap nyerője

A versenynap második futamában, a Celebrity Classic Díjban induló **Chesterfield** a rovat főszereplője. Márton Lajos négyéves pej ménje idei harmadik versenyében olyan időt futva veszítette el nyeretlenségét, amivel ebben a társaságban is kiemelkedni látszik. Amennyiben meg tudja azt a formáját ismételni, könnyű nyerője lehet ennek a futamnak.

Meglepetés ló

A Scarlet Knight Díjban, a nap ötödik futamában a kis mezőny miatt nem fért a tippelt lovak közé **Aerodynamics**, akit utolsó, könnyed győzelme miatt képesnek tartunk arra, hogy ebben az erősebb mezőnyben is meg tudja majd állni a helyét. Kis javulással ismét eredményes lehet és akár a dobogóra is felállhat Balogh Bernadett négyévese.

2022.12.10 **I. FUTAM** **11:00** (148)

280m

Pálya: **12 - Kincsem Agárstadion**
A futam neve: **Mester Tréner Díj - S2**
Összdíjazás: **70000 Ft** (30000, 15000, 11000, 8000, 6000)

1 Hurrikán /Homokvihar Hurrikán/ (piros)

2020.06.19 szuka - Kengyelfutó Elite Ego - Kengyelfutó Illinois **Tréner: Szajka Kálmán** **Tulajdonos: Szajka Kálmán**

2022.11.26	**2/6**	17.00	26.30 kg	S1	280	Kincsem Agárstadion	70000	280	16.85 Boogie-Hurrikán-Lee
2022.11.12	**1/6**	16.95	26.65 kg	S1	280	Kincsem Agárstadion	70000	280	16.95 Hurrikán-Olimpia-Testarossa
2022.10.29	**3/6**	17.23	27.40 kg	S1	280	Kincsem Agárstadion	70000	280	17.10 Joes Cody/Béla-Hurrikán
2022.10.14	**4/6**	30.03	27.25 kg	A2	480	Kincsem Agárstadion	70000	480	29.37 Arya-Taylor-Shadow
2022.09.30	**2/5**	29.90	27.60 kg	A1	480	Kincsem Agárstadion	70000	480	29.78 Dália-Hurrikán-Sophie
2022.09.11	**3/5**	17.31	26.70 kg	S2	280	Kincsem Agárstadion	100000	280	16.87 Sky-Tamo Bolt-Hurrikán
2022.09.09	**3/5**	17.15	26.30 kg	S1	280	Kincsem Agárstadion	70000	280	16.55 Ronnie-Wanheda-Hurrikán
2022.08.26	**3/6**	17.19	26.40 kg	S1	280	Kincsem Agárstadion	70000	280	17.09 Taylor-Zivatar-Hurrikán

2 Irokéz /Homokvihar Iroquois/ (kék)

2020.12.12 kan - Kengyelfutó Ramszesz - Best Grey Aurora **Tréner: Szajka Kálmán** **Tulajdonos: Szajka Kálmán**

2022.11.26	**2/6**	17.31	29.50 kg	S2	280	Kincsem Agárstadion	70000	280	17.27 Gallardo-Irokéz-Google
2022.11.12	**2/6**	17.02	30.25 kg	S1	280	Kincsem Agárstadion	100000	280	16.95 White Lady-Irokéz-Orlen
2022.10.29	**6/6**	17.81	31.55 kg	S3	280	Kincsem Agárstadion	70000	280	16.83 World-Olimpia-Cherokee
2022.10.14	**5/6**	17.63	30.40 kg	S2	280	Kincsem Agárstadion	70000	280	17.06 Conamera-Testarossa-Hunter Hero
2022.09.30	**2/4**	17.34	30.70 kg	S2	280	Kincsem Agárstadion	100000	280	17.04 Wanheda-Irokéz-Testarossa
2022.09.09	**5/5**	30.10	29.95 kg	A2	480	Kincsem Agárstadion	70000	480	28.67 Hero-Bhoy-Willy Wonka
2022.08.26	**4/5**	29.89	29.80 kg	A1	480	Kincsem Agárstadion	70000	480	29.11 Stacey-Shadow-Evelyn
2022.08.05	**3/5**	17.34	29.80 kg	S2	280	Kincsem Agárstadion	70000	280	17.17 White Lady-Hurrikán-Irokéz

3 Viky /A-Viky/ (fehér)

2020.02.05 szuka - Kildallon Bolt - S-Kish Pandora **Tréner: Ciolacu Traian (ROU)** **Tulajdonos: Ciolacu Traian**

2022.11.12	**6/6**	18.09	28.10 kg	S3	280	Kincsem Agárstadion	100000	280	16.95 White Lady-Irokéz-Orlen
2022.10.29	**6/6**	17.77	27.65 kg	S3	280	Kincsem Agárstadion	70000	280	17.25 Max-Gallardo-Huron
2022.10.14	**1/1**	30.56	28.35 kg	A3	480	Kincsem Agárstadion	E30		
2022.09.30	**1/1**	30.24	29.50 kg	A2	480	Kincsem Agárstadion	E28		

4 Carlos /A-Carlos/ (fekete)

2020.02.05 kan - Kildallon Bolt - S-Kish Pandora **Tréner: Ciolacu Traian (ROU)** **Tulajdonos: Ciolacu Traian**

2022.11.12	**6/6**	30.65	31.60 kg	A3	480	Kincsem Agárstadion	70000	480	29.35 Conamera-World-Shadow
2022.10.14	**4/6**	17.60	33.15 kg	S2	280	Kincsem Agárstadion	70000	280	17.33 Huron-Olimpia-Orlen
2022.09.30	**4/5**	30.69	33.15 kg	A3	480	Kincsem Agárstadion	70000	480	29.78 Dália-Hurrikán-Sophie
2022.07.01	**5/6**	30.48	30.70 kg	A3	480	Kincsem Agárstadion	100000	480	28.76 Ronaldo-Cowboy-Lucy
2022.06.24	**4/5**	30.61	30.90 kg	A3	480	Kincsem Agárstadion	70000	480	29.88 Shadow-Alexander-Arya
2022.06.16	**5/5**	31.28	30.60 kg	A4	480	Kincsem Agárstadion	70000	480	29.01 Reggie-Dark Star-Béla
2022.06.03	**5/5**	31.05	32.45 kg	A4	480	Kincsem Agárstadion	70000	480	29.64 Pablo-Shadow-Sight
2022.05.20	**5/6**	30.93	31.90 kg	A4	480	Kincsem Agárstadion	70000	480	30.19 Alexander-Shadow-Focus

5 Huron /Homokvihar Huron/ (sárga)

2020.12.12 kan - Kengyelfutó Ramszesz - Best Grey Aurora **Tréner: Szajka Kálmán** **Tulajdonos: Szajka Kálmán**

2022.11.26	**4/6**	17.42	30.95 kg	S2	280	Kincsem Agárstadion	70000	280	17.27 Gallardo-Irokéz-Google
2022.11.12	**6/6**	17.89	31.15 kg	S3	280	Kincsem Agárstadion	70000	280	16.95 Hurrikán-Olimpia-Testarossa
2022.10.29	**3/6**	17.45	32.60 kg	S2	280	Kincsem Agárstadion	70000	280	17.25 Max-Gallardo-Huron
2022.10.14	**1/6**	17.33	30.90 kg	S2	280	Kincsem Agárstadion	70000	280	17.33 Huron-Olimpia-Orlen
2022.10.08	**2/3**	29.87	30.20 kg	A1	480	Kincsem Agárstadion	E29		
2022.09.30	**1/3**	18.09	31.20 kg	S3	280	Kincsem Agárstadion	E28		
2022.09.11	**5/5**	17.73	30.35 kg	S3	280	Kincsem Agárstadion	100000	280	16.87 Sky-Tamo Bolt-Hurrikán
2022.09.09	**3/5**	17.16	30.25 kg	S1	280	Kincsem Agárstadion	70000	280	16.55 Mythic-Hancock-Huron

6 Aventador /Homokvihar Aventador/ (fekete-fehér csíkok)

2021.03.20 kan - Kengyelfutó Orlen - Kengyelfutó Extra Daron **Tréner: Szajka Kálmán** **Tulajdonos: Szajka Kálmán**

2022.11.19	**1/2**	16.96	27.90 kg	S1	280	Kincsem Agárstadion	E35		
2022.11.06	**1/3**	17.72	28.35 kg	S3	280	Kincsem Agárstadion	E33		
2022.10.21	**1/2**	17.52	28.35 kg	S2	280	Kincsem Agárstadion	E31		
2022.10.08	**1/2**	17.56	28.50 kg	S2	280	Kincsem Agárstadion	E29		

Fogadási típusok: Tét, Hely, Befutó, Hármasbefutó Figyelem, ebben a futamban a Totalizatőr két HELY osztalékot fizet!

Hurrikán továbbra is nagyon eredményes, remek papíresélynek tűnik. Irokéz két ezüstérme után itt talán már győzni tud. Viky eddigi versenyei nem sikerültek, javíthat és döntős lehet. Carlos ismét rövidre próbálkozik, megérdemelne már egy jobb helyezést. Huron szoros negyedik volt legutóbb, kora őszi formájával nyerhetne. Aventador utolsó edzésén olyan időt futott, amivel már elsőre főszereplő lehet.

Véleményünk: Hurrikán (1) – Aventador (6) – Irokéz (2)

2022.12.10 **I. FUTAM** **11:15** (348)

1800m CÉL

Pálya: **10 - Kincsem Park**
A futam neve: **2022. ÉVI SEGÉDHAJTÓ KUPA VI. FUTAMA - MAHARAJAH HENDIKEP** **Autóstart!**
Összdíjazás: **500000 Ft** (250000, 125000, 60000, 40000, 25000)
Egyéb információ: **A Premium Horse Feeds Hungary különdíja,**
GAIN Max Power Cubes prémium ügetőló takarmány a győztes ló idomárjának. Díjátadás versenynapon kívül!

1 Wasserfall — 1800 m — Veres Éva (6,0-2) — (Kék, fehér ujjak, fehér pettyek)

8 stpk Cigar Dan - Otti / Wall Street Banker — **Juhász Balázs** — **Istálló: V & V i.** — **19.1**
18.4 - 588000 Ft — Élet stat.: 68, 6-24, 2583500 Ft — 2022: 10, 1-4, 458000 Ft — 2021: 15, 0-9, 530000 Ft — Tenyésztő: Puglits Adrienn, Hernád — 246

2022.09.17	**gal/9**		2400	Kincsem Park	(j)	500000	Veres Éva	2400	22.9a	1	Zsóka-King's Call-Always Winner
2022.09.11	**8/12**	**20.7**	1980	Kincsem Park	(j)	600000	Veres Éva	1960	19.6	12	Ulrika M-Unique-Sziklaszirt
2022.08.27	**6/7**	**19.2a**	1900	Kincsem Park	(j)	500000	ifj. Veres László	1900	16.8a	1	Uptown Boy M-Zara Mia-Vanderle
2022.06.25	**1/7**	**19.1a**	1800	Kincsem Park	(j)	500000	ifj. Veres László	1800	19.1a	6	Wasserfall-Ciklon Fox-Credit Card
2022.06.18	**4/8**	**20.0a**	1900	Kincsem Park	(j)	600000	ifj. Veres László	1900	18.7a	1	Vanderle-Briliáns BD-Zalai Srác

2 Briliáns BD — 1800 m — Kárai József (93,4-7) — (Piros, fekete csíkok)

5 stpk Brillantissime - Ici Love / Love You — **Horváth Zoltán** — **Istálló: Kárai i.** — **17.7**
17.7 - 838440 Ft — Élet stat.: 47, 1-19, 2019000 Ft — 2022: 13, 0-5, 335000 Ft — 2021: 17, 0-8, 749000 Ft — Tenyésztő: Albisor Márius, Miskolc — 342

2022.12.03	**8/9**	**21.2a**	1900	Kincsem Park	(j)	500000	Kaczkó Edit	1900	20.2a	8	Universal Boy-Swarovski-Sziklaszirt
2022.11.26	**9/10**	**20.3a**	1900	Kincsem Park	(j)	500000	Kaczkó Edit	1900	18.3a	6	Inforgettable-Apollo Creed-Zoom Photo
2022.11.05	**3/6**	**20.5a**	1800	Kincsem Park	(j)	500000	Kárai József	1800	18.2a	5	Villeneuve-Amaru Shakur-Briliáns BD
2022.10.29	**9/11**	**22.0a**	2400	Kincsem Park	(j)	500000	Kaczkó Edit	2400	21.1a	11	Cherie Bella M-Bvlgari SS-Zizitop
2022.10.15	**6/6**	**21.6a**	1900	Kincsem Park	(j)	500000	Kárai József	1900	20.7a	2	Andy Baby-Une Dame-Zizitop

3 Antónia Schwim — 1800 m — Dukai Tamás (11,0-3) — (Királykék-szürke)

6 pk Belami - Mellby Schwim / Supergill — **Weber Zsolt** — **Istálló: B. Viki & Kecsap i.** — **19.2**
18.2 - 1058000 Ft — Élet stat.: 35, 5-12, 1878000 Ft — 2022: 9, 1-2, 315000 Ft — 2021: 13, 2-3, 783000 Ft — Tenyésztő: Turbucz Sándor, Budapest — 336

2022.11.26	**8/9**	**19.3a**	1900	Kincsem Park	(j)	600000	Weber Zsolt	1900	15.8a	3	Premal MS-Nelstrong-Byron delle Badie
2022.11.19	**6/8**	**19.2a**	1800	Kincsem Park	(j)	600000	Weber Zsolt	1800	17.0a	2	Villeneuve-Trencsén-King's Call
2022.11.05	**5/6**	**19.3a**	1800	Kincsem Park	(j)	500000	Weber Zsolt	1800	17.1a	5	Creatine-Carlos Fox-Cukrom
2022.10.29	**4/11**	**17.8a**	1900	Kincsem Park	(j)	500000	Dukai Tamás	1900	16.8a	8	Saya Best CD-Zoom Photo-Apollo Creed
2022.07.30	**9táv/9**	**27.7a**	2500	Kincsem Park	(s)	600000	Weber Zsolt	2500	19.4a	2	Olmo Jet-Szilvás-Australian Gold

4 Andy Baby — 1800 m — ifj. Turbucz Sándor (50,5-12) — (Kék, sárga csík)

6 pk Smok'n Lantern - Baby Yankee / Yankee Class — **Kolozsi László** — **Istálló: Diadora II. i.** — **18.0**
17.6 - 1129000 Ft — Élet stat.: 40, 5-21, 2707000 Ft — 2022: 9, 1-6, 629000 Ft — 2021: 17, 3-7, 1378000 Ft — Tenyésztő: Kulik Ferenc, Orosháza — 326

2022.11.19	**3/6**	**19.2a**	1900	Kincsem Park	(j)	500000	Turbucz Sándor	1900	18.3a	5	Ann Bella M-Zoom Photo-Andy Baby
2022.10.29	**5/11**	**18.1a**	1900	Kincsem Park	(j)	500000	ifj. Turbucz Sándor	1900	16.8a	10	Saya Best CD-Zoom Photo-Apollo Creed
2022.10.15	**1/6**	**20.7a**	1900	Kincsem Park	(j)	500000	ifj. Turbucz Sándor	1900	20.7a	3	Andy Baby-Une Dame-Zizitop
2022.09.17	**8/8**	**18.8a**	1900	Kincsem Park	(j)	500000	Krebs András	1900	17.7a	8	Utódló-Balerina R.-Universal Boy
2022.08.20	**3/6**	**20.4a**	1900	Kincsem Park	(j)	600000	ifj. Turbucz Sándor	1900	19.6a	4	Anna-Zséda-Andy Baby

5 Zséda — 1800 m — Fejszés Kitti (40,0-9) — (Fekete, pink csillagok)

7 pk Frullino Jet - Filigrán / Witsend's Speedy — **Horváth Zoltán** — **Istálló: Gomez i.** — **17.7**
16.1 - 1176000 Ft — Élet stat.: 49, 9-30, 7620000 Ft — 2022: 10, 0-6, 402000 Ft — 2021: 13, 3-7, 1680000 Ft — Tenyésztő: Kabala Ménes Kft., Rádiháza — 331

2022.11.26	**3/7**	**20.5**	1960	Kincsem Park	(j)	600000	Horváth Zoltán	1960	20.0	1	Zsóka-Ügyeske-Zséda
2022.11.05	**6/8**	**18.4a**	1900	Kincsem Park	(j)	600000	Horváth Zoltán	1900	17.4a	3	Berill Lady-Valentino-Anna
2022.10.08	**5/6**	**20.0**	1980	Kincsem Park	(j)	600000	Fejszés Kitti	1960	19.9	6	Che Comandante-Berill Lady-Usain
2022.09.24	**10/10**	**21.0a**	2400	Kincsem Park	(j)	600000	Tánczer Tamás am.	2400	19.1a	4	Zénó Boko-Very Nice Photo-Zara Mia
2022.09.17	**3/9**	**18.0a**	1800	Kincsem Park	(j)	600000	Tánczer Tamás am.	1800	17.2a	3	Valentino-Zara Mia-Zséda

6 Anna — 1800 m — Farkas György (57,7-16) — (Fehér, fekete-piros csík)

6 pk Frullino Jet - Magda / Baltic Bet — **Juhász Balázs** — **Istálló: Rádiházi i.** — **17.0**
17.0 - 1264000 Ft — Élet stat.: 61, 4-38, 3364000 Ft — 2022: 11, 3-4, 1192000 Ft — 2021: 21, 1-17, 1279000 Ft — Tenyésztő: Kabala Ménes Kft., Rádiháza — 329

2022.11.19	**4/8**	**17.7a**	1800	Kincsem Park	(j)	600000	Farkas György	1800	17.0a	4	Villeneuve-Trencsén-King's Call
2022.11.05	**3/8**	**17.6a**	1900	Kincsem Park	(j)	600000	Farkas György	1900	17.4a	4	Berill Lady-Valentino-Anna
2022.10.22	**6/7**	**18.7a**	1900	Kincsem Park	(j)	600000	Juhász Balázs	1900	17.6a	4	Zente-Gigant Wings-Zsofesz
2022.10.08	**3/8**	**17.8a**	1900	Kincsem Park	(j)	600000	Leányfalvi Ferenc	1900	17.4a	5	Ultimate Force-Zadar M-Anna
2022.08.20	**1/6**	**19.6a**	1900	Kincsem Park	(j)	600000	Farkas György	1900	19.6a	5	Anna-Zséda-Andy Baby

7 Winner Boy — 1800 m — ifj. Veres László (50,3-20) — (Fekete-zöld)

8 stpher Racino - Golden Lady / Endless Sands — **Szennovitz Adél** — **Istálló: MoPi i.** — **15.8**
15.8 - 1299000 Ft — Élet stat.: 101, 4-44, 3270000 Ft — 2022: 15, 1-9, 1005000 Ft — 2021: 19, 0-5, 367000 Ft — Tenyésztő: Kabala Ménes Kft., Rádiháza — 329

2022.11.19	**7/8**	**19.7a**	1800	Kincsem Park	(j)	600000	Szennovitz Adél	1800	17.0a	6	Villeneuve-Trencsén-King's Call
2022.11.12	**6/7**	**19.2a**	1900	Kincsem Park	(j)	600000	Szennovitz Adél	1900	18.1a	4	Balerina R.-Coach Degli Dei-Australian Gold
2022.10.22	**4/7**	**18.3a**	1900	Kincsem Park	(j)	600000	Szennovitz Adél	1900	17.6a	6	Zente-Gigant Wings-Zsofesz
2022.10.15	**6/8**	**21.0**	1980	Kincsem Park	(j)	600000	Szennovitz Adél	1960	20.5	8	Zagato-Berill Lady-Che Comandante
2022.10.01	**7/8**	**19.0a**	2500	Kincsem Park	(j)	600000	Szennovitz Adél	2500	17.6a	5	Como Tiago-Charming Boy-Anybody

Fogadási típusok: Tét, Hely, Befutó, Hármasbefutó **Figyelem, ebben a futamban a Totalizatőr két HELY osztalékot fizet!**

Wasserfall közel három hónapot hagyott ki, ha elsőre tudja nyári számát, pénzért futhat. Briliáns BD ezen a távon volt helyezve néhány hete, kis javulással ismét közel lehet. Antónia Schwim szívesen versenyez jelenlegi hajtójával is, közeli esély. Andy Baby remek formában van, dobogóra várjuk. Zséda ebben a társaságban elveszítheti idei nyeretlenségét. Anna továbbra is eredményes, komoly esélyese a futamnak. Winner Boy jobb számával könnyen felérhetne a dobogósok közé.

Véleményünk: Anna (6) – Zséda (5) – Andy Baby (4)

Eladó

Rosamundi, Delicious Design és **Dore**

Érd: +3630 433 1377

2022.12.10 **II. FUTAM** **11:30** (149)

280m

Pálya: **12 - Kincsem Agárstadion**
A futam neve: **Mester Tréner Díj - S1/S2**
Összdíjazás: **70000 Ft** (30000, 15000, 11000, 8000, 6000)

1 Cherokee /Homokvihar Cherokee/ (piros)

2020.12.12 kan - Kengyelfutó Ramszesz - Best Grey Aurora **Tréner: Pádár Renátó** **Tulajdonos: Pádár Renátó**

2022.11.26	**6/6**	19.58	33.40 kg	S6	280	Kincsem Agárstadion	70000	280	16.54 Devon-Lutri-Tornádó
2022.11.12	**4/6**	17.56	34.80 kg	S2	280	Kincsem Agárstadion	100000	280	16.95 White Lady-Irokéz-Orlen
2022.10.29	**3/6**	17.50	33.75 kg	S2	280	Kincsem Agárstadion	70000	280	16.83 World-Olimpia-Cherokee
2022.10.14	**3/3**	17.84	32.10 kg	S3	280	Kincsem Agárstadion	E30		
2022.10.08	**1/1**	17.66	31.05 kg	S2	280	Kincsem Agárstadion	E29		
2022.09.16	**1/1**	18.30	29.65 kg	S4	280	Kincsem Agárstadion	E26		
2022.09.09	**1/1**	18.45	30.55 kg	S4	280	Kincsem Agárstadion	E25		

2 Jessica /Christina Bernath's Jelly Jessica/ (kék)

2021.06.21 szuka - Jelly Flood - Somersby Nana **Tréner: Adorjáni Dorottya** **Tulajdonos: Adorjáni Dorottya**

2022.11.26	**5/6**	17.44	25.90 kg	S2	280	Kincsem Agárstadion	70000	280	17.27 Gallardo-Irokéz-Google
2022.11.19	**1/1**	17.14	25.30 kg	S1	280	Kincsem Agárstadion	E35		
2022.11.12	**2/3**	17.61	25.60 kg	S2	280	Kincsem Agárstadion	E34		
2022.11.06	**2/2**	17.35	26.05 kg	S2	280	Kincsem Agárstadion	E33		
2022.10.29	**2/3**	17.63	26.20 kg	S2	280	Kincsem Agárstadion	E32		
2022.10.14	**6/6**	18.03	25.50 kg	S3	280	Kincsem Agárstadion	70000	280	17.33 Huron-Olimpia-Orlen

3 Orlen /Kengyelfutó Orlen/ (fehér)

2018.02.21 kan - Black Kinloch - Kengyelfutó Joker **Tréner: Szajka Kálmán** **Tulajdonos: Szajka Kálmán**

2022.11.26	**5/6**	18.09	30.10 kg	S3	280	Kincsem Agárstadion	70000	280	16.54 Devon-Lutri-Tornádó
2022.11.12	**3/6**	17.52	31.05 kg	S2	280	Kincsem Agárstadion	100000	280	16.95 White Lady-Irokéz-Orlen
2022.10.29	**4/6**	17.47	32.95 kg	S2	280	Kincsem Agárstadion	70000	280	17.25 Max-Gallardo-Huron
2022.10.14	**3/6**	17.46	31.95 kg	S2	280	Kincsem Agárstadion	70000	280	17.33 Huron-Olimpia-Orlen
2022.10.08	**1/1**	18.02	33.80 kg	S3	280	Kincsem Agárstadion	E29		
2022.08.05	**4/5**	17.63	30.85 kg	S2	280	Kincsem Agárstadion	70000	280	17.17 White Lady-Hurrikán-Irokéz
2022.07.22	**5/6**	17.98	32.20 kg	S3	280	Kincsem Agárstadion	70000	280	17.32 Hurrikán-Devon-Hunter Hero
2022.06.24	**5/6**	17.52	32.10 kg	S2	280	Kincsem Agárstadion	70000	280	16.65 Jessy-Donnie-Devon

4 Lucy /Speed-Warrior Lucky Stray/ (fekete)

2020.02.24 szuka - Csontrakéta Casper - Dopping Suzi Quatro **Tréner: Lekrinszki Albert** **Tulajdonos: Lekrinszki Albert**

2022.12.03	**1/1**	17.14	29.30 kg	S1	280	Kincsem Agárstadion	E35		
2022.11.26	**1/1**	16.92	29.25 kg	S1	280	Kincsem Agárstadion	E34		
2022.10.14	**6/6**	29.96	28.15 kg	A1	480	Kincsem Agárstadion	100000	480	29.06 Cherry-Mythic-Zivatar
2022.09.30	**4/5**	29.63	28.90 kg	A1	480	Kincsem Agárstadion	70000	480	29.13 Cherry-Pablo-Lucifera
2022.09.23	**1/1**	29.68	28.55 kg	A1	480	Kincsem Agárstadion	E27		
2022.09.16	**1/1**	17.14	28.55 kg	S1	280	Kincsem Agárstadion	E26		
2022.07.22	**4/6**	30.31	29.25 kg	A2	480	Kincsem Agárstadion	70000	480	29.44 Ashley-Blue Bell-Flyaway
2022.07.01	**3/6**	29.13	28.60 kg	A0	480	Kincsem Agárstadion	100000	480	28.76 Ronaldo-Cowboy-Lucy

5 Tornádó /Homokvihar Tornádó/ (sárga)

2020.06.19 szuka - Kengyelfutó Elite Ego - Kengyelfutó Illinois **Tréner: Szajka Kálmán** **Tulajdonos: Szajka Kálmán**

2022.11.26	**3/6**	17.23	23.90 kg	S1	280	Kincsem Agárstadion	70000	280	16.54 Devon-Lutri-Tornádó
2022.11.12	**4/6**	29.89	24.35 kg	A1	480	Kincsem Agárstadion	70000	480	29.35 Conamera-World-Shadow
2022.10.14	**4/6**	17.54	24.95 kg	S2	280	Kincsem Agárstadion	70000	280	17.06 Conamera-Testarossa-Hunter Hero
2022.09.30	**5/5**	17.60	25.50 kg	S2	280	Kincsem Agárstadion	70000	280	17.01 Whisper-World-Coming Soon
2022.09.11	**3/5**	17.36	24.90 kg	S2	280	Kincsem Agárstadion	100000	280	16.79 Jessy-Black Fantasy-Tornádó
2022.09.09	**3/5**	17.27	24.40 kg	S1	280	Kincsem Agárstadion	70000	280	16.62 Bonnie-Hunter Hero-Tornádó
2022.08.26	**5/6**	17.54	24.65 kg	S2	280	Kincsem Agárstadion	70000	280	17.09 Taylor-Zivatar-Hurrikán
2022.08.05	**2/5**	17.15	24.75 kg	S1	280	Kincsem Agárstadion	70000	280	16.94 Lee-Tornádó-Dallas

6 Gallardo /Homokvihar Gallardo/ (fekete-fehér csíkok)

2021.03.20 kan - Kengyelfutó Orlen - Kengyelfutó Extra Daron **Tréner: Szajka Kálmán** **Tulajdonos: Szajka Kálmán**

2022.11.26	**1/6**	17.27	29.00 kg	S1	280	Kincsem Agárstadion	70000	280	17.27 Gallardo-Irokéz-Google
2022.10.29	**2/6**	17.40	32.15 kg	S2	280	Kincsem Agárstadion	70000	280	17.25 Max-Gallardo-Huron
2022.10.21	**1/3**	17.31	31.20 kg	S2	280	Kincsem Agárstadion	E31		
2022.10.08	**1/2**	17.74	30.60 kg	S3	280	Kincsem Agárstadion	E29		
2022.09.30	**3/3**	18.36	31.60 kg	S4	280	Kincsem Agárstadion	E28		
2022.09.23	**1/1**	18.22	28.90 kg	S4	280	Kincsem Agárstadion	E27		

Fogadási típusok: Tét, Hely, Befutó, Hármasbefutó Figyelem, ebben a futamban a Totalizatőr két HELY osztalékot fizet!

Cherokee legutóbb peches volt a kanyarban, előző formájával küzdelembe érhet. Jessica jöhet annyit előre, hogy dobogóra álljon. Orlen sem futott zavartalan versenyt, előtte folyamatosan lehetett rá számítani. Lucy a tréningek során korrigált és jó formát mutatott, mely alapján a futam egyik esélyese. Tornádó sikere régóta érik, jó sansznak tűnik. Gallardo két hete biztosan győzött, ráduplázhat.

Véleményünk: Gallardo (6) – Lucy (4) – Tornádó (5)

A jackpot összegével a fogadásszervező az adott játékban képzett nyereményalapot megnöveli.
A jackpot összegével megemelt nyereményalap a nyertes fogadók között kerül felosztásra oly módon, hogy azt a kihirdetett és kifizetett nyeremény osztalék együttesen tartalmazza.

ÜGETŐ

100.000 Ft jackpot Befutóra

2022.12.10 **II. FUTAM** **11:45** (349)

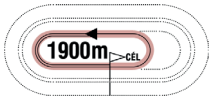

Pálya: **10 - Kincsem Park**
A futam neve: **CELEBRITY CLASSIC DÍJ** **Autóstart!**
Összdíjazás: **500000 Ft** (250000, 125000, 60000, 40000, 25000)

1 Zelma RG — 1900 m — Nemanja Masic (3,0-2) — (Narancssárga, fehér mell, fekete csíkok)

7 pk Racino - Crizia OR / Profumo OM — **Reischl Gábor** — **Istálló: Aquadrom i.** **22.1**
Élet stat.: 1, 0-0, 0 Ft — 2022: 0, 0-0, 0.0 Ft — 2021: 1, 0-0, 0 Ft — Tenyésztő: Aquadrom Kft., Vajta P28

2022.10.01	**1/3**	**22.1a**	1900	Kincsem Park	(j)	P28	Varga Sándor	1900	22.1a	2	Zelma RG-Deadpool-Cosmos LC
2021.02.06	**gal/6**		1800	Kincsem Park	(j)	400000	Varga Sándor	1800	21.9a	1	Benedek Man-Bold Lady-Berna Queen M
2020.10.17	**1/1**	**25.5a**	1800	Kincsem Park	(s)	Q39	Varga Sándor	1800	25.5a	1	Zelma RG

2 Petra La Roque — 1900 m — Vezér Emese (61,5-27) — (Kék-ezüst)

3 pk Raja Mirchi - Lollo Tilly / Alf Palema — **Csordás Emil** — **Istálló: Laura & E. and E. & BBKR i.**
Élet stat.: 1, 0-0, 0 Ft — 2022: 1, 0-0, 0 Ft — Tenyésztő: Stall Joke HB, Sundbyberg, Svédország 322

2022.11.19	**6/12**	**22.8a**	1800	Kincsem Park	(j)	500000	Vezér Emese	1800	20.4a	1	Aerodynamics-Dollar Maker-Amadeus Rayan
2022.11.05	**1/1**	**24.1a**	1800	Kincsem Park	(j)	Q42	Vezér Emese	1800	24.1a	1	Petra La Roque

3 Demi Moore — 1900 m — Fazekas Imre (69,17-19) — (Szürke, sárga háromszögek)

3 pk Cigar Dan - Zavita Meerswal / Good As Gold — **Márton Lajos** — **Istálló: Gyolai i.** **23.4**
23.4 - 40000 Ft — Élet stat.: 4, 0-1, 40000 Ft — 2022: 4, 0-1, 40000 Ft — Tenyésztő: Gyolai Racing Kft., Budapest 291

2022.10.22	**7/12**	**22.8a**	1800	Kincsem Park	(j)	500000	Kolozsi Sándor	1800	20.9a	4	Chesterfield-Deadpool-Dezmin Lady
2022.10.01	**4/10**	**23.4a**	1900	Kincsem Park	(j)	500000	Márton Lajos	1900	22.0a	1	Downtown Girl M-Daniella Drift-Dollar Maker
2022.09.17	**6/8**	**23.6a**	1800	Kincsem Park	(j)	500000	Kolozsi Sándor	1800	21.4a	2	Danubia Lux-Dancing Lady-Daniella Drift
2022.08.27	**7táv/9**	**25.7a**	1900	Kincsem Park	(j)	500000	Kolozsi Sándor	1900	20.3a	2	Dignitá-Caddik LIW-Daniella Drift
2022.06.11	**2/6**	**27.5a**	1800	Kincsem Park	(j)	Q22	Márton Lajos	1800	26.7a	2	Dancing Lady-Demi Moore-Donpirail

4 Do it K — 1900 m — Kolozsi László (132,13-35) — (Fehér, fekete csillagok)

3 pk Connecting People - Milli Nevi / Yankee Yankee — **Kolozsi László** — **Istálló: Kulik Farm i.** **21.4**
21.4 - 200000 Ft — Élet stat.: 7, 0-4, 200000 Ft — 2022: 7, 0-4, 200000 Ft — Tenyésztő: Kulik Ferenc, Orosháza 325

2022.11.19	**gal/8**		1960	Kincsem Park	(j)	500000	Erdei Péter	1980	22.7	4	Caddik LIW-Dreamliner LIW-Donna
2022.10.15	**2/7**	**22.3**	1960	Kincsem Park	(j)	500000	Mandich Richárd	2020	19.4	3	El Valle Sagrado-Do it K-Ducks
2022.09.17	**5/8**	**23.3a**	1800	Kincsem Park	(j)	500000	Kolozsi László	1800	21.4a	5	Danubia Lux-Dancing Lady-Daniella Drift
2022.08.27	**5/9**	**21.4a**	1900	Kincsem Park	(j)	500000	Kolozsi László	1900	20.3a	8	Dignitá-Caddik LIW-Daniella Drift
2022.08.06	**7/12**	**20.7a**	1800	Kincsem Park	(j)	500000	Kolozsi László	1800	19.2a	8	Cyrano RG-Classic Boy-Amadeus Rayan

5 Chesterfield — 1900 m — Márton Lajos (84,12-27) — (Sötétkék, piros-fehér csíkok, fehér csillagok)

4 pm Kádor - Helikon / Awesome Goal — **Márton Lajos** — **Istálló: AMMA i.**
- 275000 Ft — Élet stat.: 3, 1-1, 275000 Ft — 2022: 3, 1-1, 275000 Ft — Tenyésztő: AMMA Lóverseny Kft., Budapest 291

2022.10.22	**1/12**	**20.9a**	1800	Kincsem Park	(j)	500000	Márton Lajos	1800	20.9a	3	Chesterfield-Deadpool-Dezmin Lady
2022.09.24	**5/11**	**20.8a**	1800	Kincsem Park	(j)	500000	Márton Lajos	1800	19.4a	1	Discovery LW-Ducks-Lolly Pop
2022.08.06	**gal/12**		1800	Kincsem Park	(j)	500000	Márton Lajos	1800	19.2a	3	Cyrano RG-Classic Boy-Amadeus Rayan
2022.05.28	**1/2**	**22.6a**	1800	Kincsem Park	(j)	Q18	Márton Lajos	1800	22.6a	2	Chesterfield-Drina TIM
2022.05.14	**gal/2**		1800	Kincsem Park	(j)	Q16	Márton Lajos	1800	22.4a	1	Lolly Pop

6 Idole de Crennes — 1900 m — Horváth Zoltán (57,0-7) — (Sötétkék, fehér vállon kék csillagok)

4 pk Joyau d'Amour - Ovation de Crennes / Extreme Dream — **Horváth Zoltán** — **Istálló: Gomez i.**
18.6 - 80000 Ft — Élet stat.: 6, 0-2, 80000 Ft — 2022: 6, 0-2, 80000 Ft — Tenyésztő: Mathilde Mascle, Orne, Franciaország 339

2022.12.03	**gal/9**		1980	Kincsem Park	(j)	500000	Horváth Zoltán	1980	23.0	3	Daniella Drift-Dreamer-Despasito
2022.11.19	**4/12**	**22.1a**	1800	Kincsem Park	(j)	500000	Horváth Zoltán	1800	20.4a	8	Aerodynamics-Dollar Maker-Amadeus Rayan
2022.10.22	**6/12**	**22.3a**	1800	Kincsem Park	(j)	500000	Horváth Zoltán	1800	20.9a	8	Chesterfield-Deadpool-Dezmin Lady
2022.10.08	**gal/6**		2500	Kincsem Park	(j)	500000	Horváth Zoltán	2500	21.4a	1	Count Basie AT-Cicero RG-El Valle Sagrado
2022.09.24	**4/11**	**20.1a**	1800	Kincsem Park	(j)	500000	Horváth Zoltán	1800	19.4a	11	Discovery LW-Ducks-Lolly Pop

7 Csodabogyó — 1900 m — Varga Sándor (66,8-11) — (Világoskék, fehér váll, kék-fehér ujj)

4 pher Freiherr AS - Pipacsos / Wall Street Banker — **Varga Sándor** — **Istálló: Szindikátus i.**
- 40000 Ft — Élet stat.: 4, 0-1, 40000 Ft — 2022: 4, 0-1, 40000 Ft — Tenyésztő: Kurucz Attila Gábor, Budapest 291

2022.10.22	**gal/12**		1800	Kincsem Park	(j)	500000	Varga Sándor	1800	20.9a	5	Chesterfield-Deadpool-Dezmin Lady
2022.10.08	**8/9**	**22.1a**	1800	Kincsem Park	(j)	500000	Varga Sándor	1800	18.3a	1	Domperidon-Del Piero-Derűs Fiú
2022.10.01	**gal/10**		1900	Kincsem Park	(j)	500000	Varga Sándor	1900	22.0a	2	Downtown Girl M-Daniella Drift-Dollar Maker
2022.09.17	**4/8**	**23.7a**	1800	Kincsem Park	(j)	500000	Varga Sándor	1800	20.6a	1	Domperidon-Discovery LW-Dollar Maker
2022.08.20	**1/1**	**25.8a**	1800	Kincsem Park	(s)	Q29	Varga Sándor	1800	25.8a	1	Csodabogyó

Fogadási típusok: Tét, Hely, Befutó, Hármasbefutó **Figyelem, ebben a futamban a Totalizatőr két HELY osztalékot fizet!**

Zelma RG élete második versenyére készül, a Próbafutamban jól mozgott, ebben a társaságban pénzért futhat. Petra La Roque jó versennyel mutatkozott be, másodjára sokat tehet rá és akár dobogós is lehet. Demi Moore folyamatosan jön előre, új kézben mindenkit meglephet. Do it K idomárjával az első háromba várható. Chesterfield kisebb kihagyás után fut, hiba nélkül remek esély. Idole de Crennes, ha nyugodt lesz a startnál, megszorongathatja a favoritot. Csodabogyó egyelőre nem túl megbízható, amennyiben nem ugrik, az első háromba érhet.

Véleményünk: Chesterfield (5) – Do it K (4) – Idole de Crennes (6)

Eladó lovak

Zlatan LIW, Beyond The Limits és **Elizeus LIW -** Ár megegyezés szerint

Érd.: +3630 823 7386

Eladó!

Urban Legend és **King's Call**

Érdeklődni lehet: +3630 2609 654

A jackpot összegével a fogadásszervező az adott játékban képzett nyereményalapot megnöveli.
A jackpot összegével megemelt nyereményalap a nyertes fogadók között kerül felosztásra oly módon, hogy azt a kihirdetett és kifizetett nyeremény osztalék együttesen tartalmazza.

AGÁR

50.000 Ft jackpot Tétre

2022.12.10 **III. FUTAM** **12:00** (150)

Pálya: **12 - Kincsem Agárstadion**
A futam neve: **Mester Tréner Díj - S0/S1**
Összdíjazás: **70000 Ft** (30000, 15000, 11000, 8000, 6000)

1 Iron Lady /Stemgrove Iron Lady/ (piros)

2017.09.28 szuka - Jaxx on Fantasy - Perfect Runner Natiry **Tréner: dr. Svoren Szilvia** **Tulajdonos: Ganyecz Mihály**

2022.11.26	**3/5**	16.87	27.50 kg	S0	280	Kincsem Agárstadion	70000	280	16.47 Komi-Bonnie-Iron Lady
2022.11.19	**1/1**	16.71	27.30 kg	S0	280	Kincsem Agárstadion	E35		
2022.11.06	**1/1**	29.38	26.85 kg	A0	480	Kincsem Agárstadion	E33		
2022.10.29	**6/6**	29.71	26.65 kg	A1	480	Kincsem Agárstadion	70000	480	28.91 Mythic-Nico-Zivatar
2022.10.14	**3/5**	17.24	26.25 kg	S1	280	Kincsem Agárstadion	70000	280	17.05 Mayki-Joes Cody-Iron Lady
2022.10.08	**1/1**	17.29	26.20 kg	S1	280	Kincsem Agárstadion	E29		
2022.09.30	**2/5**	16.94	26.40 kg	S1	280	Kincsem Agárstadion	70000	280	16.87 Hancock-Iron Lady-Amy
2022.09.23	**1/1**	17.19	26.40 kg	S1	280	Kincsem Agárstadion	E27		

2 Olimpia /Kengyelfutó Olimpia/ (kék)

2018.10.19 szuka - Black Kinloch - Kengyelfutó Daru **Tréner: Szajka Kálmán** **Tulajdonos: Szajka Kálmán**

2022.11.26	**4/6**	17.28	28.50 kg	S1	280	Kincsem Agárstadion	70000	280	16.54 Devon-Lutri-Tornádó
2022.11.12	**2/6**	17.26	29.00 kg	S1	280	Kincsem Agárstadion	70000	280	16.95 Hurrikán-Olimpia-Testarossa
2022.10.29	**2/6**	17.20	29.80 kg	S1	280	Kincsem Agárstadion	70000	280	16.83 World-Olimpia-Cherokee
2022.10.14	**2/6**	17.34	29.50 kg	S2	280	Kincsem Agárstadion	70000	280	17.33 Huron-Olimpia-Orlen
2022.09.30	**3/4**	17.36	29.40 kg	S2	280	Kincsem Agárstadion	70000	280	16.96 Loki-Mad-Olimpia
2022.09.11	**3/4**	17.34	29.20 kg	S2	280	Kincsem Agárstadion	70000	280	16.73 Tommy-Conamera-Olimpia
2022.09.09	**4/5**	17.45	28.70 kg	S2	280	Kincsem Agárstadion	70000	280	16.70 Mayki-Tamo Bolt-Diablo
2022.08.26	**2/5**	17.28	28.50 kg	S1	280	Kincsem Agárstadion	70000	280	17.07 Coming Soon-Olimpia-Conamera

3 Sky /Fehérhegyi Futó Sky/ (fehér)

2017.11.22 kan - Changing Sky - Fehérhegyi Futó Paradise **Tréner: Tóth Zsolt** **Tulajdonos: Tóth Zsolt**

2022.11.26	**5/5**	17.15	33.70 kg	S1	280	Kincsem Agárstadion	70000	280	16.47 Komi-Bonnie-Iron Lady
2022.11.12	**6/6**	17.29	33.90 kg	S1	280	Kincsem Agárstadion	70000	280	16.28 Bonnie-Ronnie-Wanheda
2022.11.06	**1/1**	16.69	33.70 kg	S0	280	Kincsem Agárstadion	E33		
2022.10.14	**6/6**	19.45	33.75 kg	S6	280	Kincsem Agárstadion	70000	280	17.11 Assassin-Coming Soon-Black Fantasy
2022.09.30	**4/5**	18.97	33.80 kg	S5	280	Kincsem Agárstadion	70000	280	16.71 Mayki-Ronnie-Tamo Bolt
2022.09.11	**1/5**	16.87	34.10 kg	S0	280	Kincsem Agárstadion	100000	280	16.87 Sky-Tamo Bolt-Hurrikán
2022.09.09	**2/5**	17.47	33.25 kg	S2	280	Kincsem Agárstadion	70000	280	17.25 Coming Soon-Sky-Jessy
2022.08.26	**4/5**	17.45	34.10 kg	S2	280	Kincsem Agárstadion	70000	280	16.82 Hero-Tamo Bolt-Hancock

4 Willy Wonka /Stemgrove Willy Wonka/ (fekete)

2020.10.01 kan - Joes Cody - Stemgrove Iron Lady **Tréner: Ganyecz Mihály** **Tulajdonos: Mocher Tamás**

2022.11.26	**4/6**	17.10	28.85 kg	S1	280	Kincsem Agárstadion	70000	280	16.85 Boogie-Hurrikán-Lee
2022.09.11	**5/6**	29.90	29.00 kg	A1	480	Kincsem Agárstadion	100000	480	29.38 Ibrahimovic-Zivatar-Pablo
2022.09.09	**3/5**	29.39	28.40 kg	A0	480	Kincsem Agárstadion	70000	480	28.67 Hero-Bhoy-Willy Wonka
2022.08.05	**3/6**	30.26	29.25 kg	A2	480	Kincsem Agárstadion	70000	480	29.72 Dália-Shadow-Willy Wonka
2022.07.01	**5/6**	17.19	29.10 kg	S1	280	Kincsem Agárstadion	100000	280	16.54 Bonnie-Havanna-Lee
2022.06.24	**4/5**	17.16	29.10 kg	S1	280	Kincsem Agárstadion	70000	280	16.43 Tamo Blake-Tommy-Bonnie
2022.06.16	**3/6**	17.25	28.65 kg	S1	280	Kincsem Agárstadion	70000	280	16.82 Godzilla-Lee-Willy Wonka
2022.06.03	**1/6**	17.16	27.80 kg	S1	280	Kincsem Agárstadion	70000	280	17.16 Willy Wonka-Tornádó-Mad

5 Dallas /Gepárd King Dallas/ (sárga)

2020.11.19 kan - Sweeping Lights Raven - Big Blood Amy **Tréner: Szegedi Istvánné** **Tulajdonos: Szegedi István**

2022.11.26	**4/6**	29.94	30.15 kg	A1	480	Kincsem Agárstadion	70000	480	28.49 Boris-Shine-Tamo Bolt
2022.10.29	**4/6**	29.43	29.65 kg	A0	480	Kincsem Agárstadion	100000	480	28.74 Bonnie-Pablo-Easy
2022.10.14	**3/6**	29.47	30.20 kg	A0	480	Kincsem Agárstadion	70000	480	29.08 Bonnie-Lucifera-Dallas
2022.09.30	**4/5**	30.51	30.40 kg	A3	480	Kincsem Agárstadion	70000	480	29.54 Zivatar-Black Fantasy-Shadow
2022.09.11	**4/6**	30.35	30.40 kg	A2	480	Kincsem Agárstadion	70000	480	28.95 Ronaldo-Alexander-Survivor
2022.09.09	**4/5**	29.75	30.15 kg	A1	480	Kincsem Agárstadion	70000	480	28.68 Reggie-Dark Star-Pablo
2022.09.02	**1/1**	29.95	30.35 kg	A1	480	Kincsem Agárstadion	E24		
2022.08.19	**1/1**	29.97	30.25 kg	A1	480	Kincsem Agárstadion	E22		

6 Wanheda /Stemgrove Wanheda/ (fekete-fehér csíkok)

2020.06.07 szuka - Jaxx on Fantasy - A-Dolce Sarita **Tréner: Lux Manka** **Tulajdonos: Lux Manka**

2022.11.26	**4/5**	17.13	25.60 kg	S1	280	Kincsem Agárstadion	70000	280	16.47 Komi-Bonnie-Iron Lady
2022.11.12	**3/6**	16.87	25.50 kg	S0	280	Kincsem Agárstadion	70000	280	16.28 Bonnie-Ronnie-Wanheda
2022.10.29	**5/6**	17.83	25.30 kg	S3	280	Kincsem Agárstadion	70000	280	17.10 Joes Cody/Béla-Hurrikán
2022.10.21	**1/1**	17.05	25.25 kg	S1	280	Kincsem Agárstadion	E31		
2022.10.14	**3/5**	17.11	25.10 kg	S1	280	Kincsem Agárstadion	70000	280	16.85 Béla-Jill-Wanheda
2022.09.30	**1/4**	17.04	25.45 kg	S1	280	Kincsem Agárstadion	100000	280	17.04 Wanheda-Irokéz-Testarossa
2022.09.11	**4/5**	17.34	24.90 kg	S2	280	Kincsem Agárstadion	100000	280	16.87 Sky-Tamo Bolt-Hurrikán
2022.09.09	**2/5**	16.88	24.45 kg	S0	280	Kincsem Agárstadion	70000	280	16.55 Ronnie-Wanheda-Hurrikán

Fogadási típusok: Tét, Hely, Befutó, Hármasbefutó Figyelem, ebben a futamban a Totalizatőr két HELY osztalékot fizet!

Iron Lady nagyszerűen mozgott két hete, itt már hazaérhet. Olimpia bár legutóbb „csak” negyedik lett, ismét az esélyesek táborát erősíti. Sky kora ősszel 16-os formát is tudott, amivel akár győzhetne is. Willy Wonka jó idővel érkezett meg a dobogósok mögé, most előrébb várjuk. Dallas ezúttal rövidre próbálkozik, meglepetést okozhat. Wanheda sem ért fel a dobogóra két hete, de így is jól ment, előző formája elég lehet ide.

Véleményünk: Iron Lady (1) – Wanheda (6) – Willy Wonka (4)

2022.12.10 **III. FUTAM** **12:15** (350)

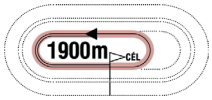

Pálya: **10 - Kincsem Park**
A futam neve: **VICTORY TILLY HENDIKEP** **Autóstart!**
Összdíjazás: **500000 Ft** (250000, 125000, 60000, 40000, 25000)
Egyéb információ: **A Connolly's RED MILLS magyarországi forgalmazójának különdíja a győztes ló idomárjának. Díjátadás versenynapon kívül!**

1 Haralampi de Sajan 1900 m Mandich Richárd (42,2-9) (Piros, kék gallér és mandzsetta)

5 sher Hasard Lavec - Venus des Noes / Mambo King **ifj. Döme Imre** **Istálló: MR & BSZ & SZD i.** **20.3**
18.6 - 392000 Ft Élet stat.: 40, 1-17, 1214000 Ft 2022: 12, 0-4, 115000 Ft 2021: 12, 0-8, 587000 Ft Tenyésztő: Animal Trade Racing Team, Zmajevo, Szerbia 332

2022.11.26	**10/12**	**23.9**	1960	Kincsem Park	(j)	500000	Mandich Richárd	1960	21.8	1	Always Yankee BD-Cheeky Brown-Pálinka
2022.10.15	**5/8**	**20.6a**	1800	Kincsem Park	(j)	500000	Mandich Richárd	1800	18.8a	6	Cherie Bella M-Blazing Speed-Zaffiri
2022.09.24	**5/10**	**20.6a**	1800	Kincsem Park	(j)	500000	Mandich Richárd	1800	20.1a	5	Bvlgari SS-Ciklon Fox-Zero di Jesolo
2022.09.17	**5/8**	**22.5**	2000	Kincsem Park	(j)	500000	Mandich Richárd	2020	20.0	7	My Dyla LV-Street Genius-Disney in Red
2022.08.20	**6/9**	**21.3a**	1800	Kincsem Park	(j)	500000	Mandich Richárd	1800	19.0a	5	Apollo Creed-Swarovski-Cheeky Brown

2 Zselnice 1900 m Wochner János (19,0-3) (Sötétkék, zöld csíkok)

7 pk Miguel Duhamel - Jávorfa / Valley Guardian **ifj. Döme Imre** **Istálló: Gesztus II. i.** **20.6**
18.3 - 416000 Ft Élet stat.: 72, 4-23, 2282000 Ft 2022: 8, 0-4, 130000 Ft 2021: 15, 1-5, 792000 Ft Tenyésztő: Kunos Gyula János, Orosháza 324

2022.11.19	**5/7**	**20.8a**	1800	Kincsem Park	(j)	500000	Wochner János	1800	19.8a	3	Donia d'Aunay-Pálinka-Dulcinea del Toboso
2022.11.05	**10/11**	**20.6a**	1900	Kincsem Park	(j)	500000	Wochner János	1900	18.9a	1	Bongiovi-Unique-Always Yankee BD
2022.10.22	**4/7**	**21.5**	1960	Kincsem Park	(j)	500000	Wochner János	1980	20.1	1	Titus Livius-Zaffiri-Swarovski
2022.10.15	**4/8**	**20.1a**	1800	Kincsem Park	(j)	500000	Wochner János	1800	18.8a	5	Cherie Bella M-Blazing Speed-Zaffiri
2022.09.17	**6/9**	**22.1a**	1900	Kincsem Park	(j)	500000	Wochner János	1900	21.3a	2	Angelina Jolie-Carlos K-Bronz Boy

3 Allegro Barbaro 1900 m Varga Sándor (66,8-11) (Világoskék, fehér váll, kék-fehér ujj)

6 pm Zanussi - Hurry Up Star / Endless Sands **Budai Attila** **Istálló: Zanussi i.** **20.2**
20.2 - 425000 Ft Élet stat.: 21, 0-7, 475000 Ft 2022: 10, 0-3, 90000 Ft 2021: 8, 1-2, 335000 Ft Tenyésztő: Csicsery-Rónay Erzsébet Mária, Budapest 325

2022.11.19	**5/8**	**23.6**	1980	Kincsem Park	(j)	500000	Dénes Ákos	1980	22.7	5	Caddik LIW-Dreamliner LIW-Donna
2022.10.29	**6/7**	**21.4a**	1800	Kincsem Park	(j)	500000	Budai Attila	1800	20.0a	3	Zero di Jesolo-Bizony ám-Credit Card
2022.10.01	**7/8**	**21.2a**	1900	Kincsem Park	(j)	500000	Budai Attila	1900	19.1a	6	Ducks-Danubia Lux-Duchess of Pearl
2022.09.17	**8/9**	**22.4a**	1900	Kincsem Park	(j)	500000	Budai Attila	1900	21.3a	4	Angelina Jolie-Carlos K-Bronz Boy
2022.08.27	**7/11**	**22.6a**	1800	Kincsem Park	(j)	500000	Budai Attila	1800	21.7a	5	Zizitop-Calvin-Carlos K

4 Duchess of Pearl 1900 m Fejszés Kitti (40,0-9) (Fekete, pink csillagok)

3 pk Miguel Duhamel - Kitti / Valley Guardian **Horváth Zoltán** **Istálló: MilKiZo i.** **20.3**
20.3 - 450000 Ft Élet stat.: 21, 0-13, 498000 Ft 2022: 16, 0-9, 360000 Ft 2021: 5, 0-4, 138000 Ft Tenyésztő: Kunos Gyula, Orosháza 324

2022.11.19	**6/7**	**21.2a**	1800	Kincsem Park	(j)	500000	Fejszés Kitti	1800	19.8a	4	Donia d'Aunay-Pálinka-Dulcinea del Toboso
2022.11.12	**3/8**	**20.6a**	1800	Kincsem Park	(j)	500000	Fejszés Kitti	1800	19.9a	5	Dignitá-Chili Gonzales MD-Duchess of Pearl
2022.10.22	**5/7**	**20.3a**	1800	Kincsem Park	(j)	500000	Fejszés Kitti	1800	18.9a	3	Danubia Lux-Dumbo K-Dulcinea del Toboso
2022.10.15	**4/7**	**21.5**	2000	Kincsem Park	(j)	500000	Fejszés Kitti	2020	19.4	5	El Valle Sagrado-Do it K-Ducks
2022.10.01	**3/8**	**20.3a**	1900	Kincsem Park	(j)	500000	Fejszés Kitti	1900	19.1a	2	Ducks-Danubia Lux-Duchess of Pearl

5 Bronz Boy 1900 m Budai Attila (32,3-4) (Fehér, kék ujjak és váll, sárga csík)

5 stpher Maximus Lindy - Golden Lady / Endless Sands **Budai Attila** **Istálló: Ata & Nadin i.** **18.6**
18.6 - 545000 Ft Élet stat.: 36, 1-14, 1123000 Ft 2022: 13, 0-8, 395000 Ft 2021: 13, 0-3, 230000 Ft Tenyésztő: Kabala Ménes Kft., Rádiháza 324

2022.11.19	**4/7**	**20.1a**	1800	Kincsem Park	(j)	500000	Budai Attila	1800	19.8a	6	Donia d'Aunay-Pálinka-Dulcinea del Toboso
2022.10.29	**4/7**	**20.7a**	1800	Kincsem Park	(j)	500000	Varga Sándor	1800	20.0a	6	Zero di Jesolo-Bizony ám-Credit Card
2022.09.17	**3/9**	**21.7a**	1900	Kincsem Park	(j)	500000	Varga Sándor	1900	21.3a	5	Angelina Jolie-Carlos K-Bronz Boy
2022.08.27	**4/11**	**22.2a**	1800	Kincsem Park	(j)	500000	Varga Sándor	1800	21.7a	6	Zizitop-Calvin-Carlos K
2022.08.06	**tü/8**		1900	Kincsem Park	(j)	500000	Iván Zoltán	1900	18.4a	3	Diána Gull-Cash Game-Calvin

6 Beyond The Limits 1900 m Lakatos Árpád (40,6-15) (Fehér-kék)

5 pher Maximus Lindy - Jungfrau / Valley Guardian **Kolozsi László** **Istálló: Shalom II. i.** **16.1**
16.1 - 340000 Ft Élet stat.: 26, 4-8, 1475000 Ft 2022: 12, 1-2, 370000 Ft 2021: 13, 2-6, 855000 Ft Tenyésztő: AMMA Lóverseny Kft., Budapest 324

2022.11.19	**tü/7**		1800	Kincsem Park	(j)	500000	Lakatos Árpád	1800	19.8a	2	Donia d'Aunay-Pálinka-Dulcinea del Toboso
2022.10.29	**tü/7**		1800	Kincsem Park	(j)	500000	Lakatos Árpád	1800	20.0a	2	Zero di Jesolo-Bizony ám-Credit Card
2022.09.24	**7/10**	**20.4a**	2400	Kincsem Park	(j)	600000	Kolozsi László	2400	19.1a	8	Zénó Boko-Very Nice Photo-Zara Mia
2022.09.17	**8/9**	**19.3a**	1900	Kincsem Park	(j)	600000	Kolozsi László	1900	17.3a	9	Be Happy-Como Tiago-Charming Boy/Casino Royale
2022.09.11	**tü/12**		1980	Kincsem Park	(j)	600000	ifj. Turbucz Sándor	1960	19.6	9	Ulrika M-Unique-Sziklaszirt

Fogadási típusok: Tét, Hely, Befutó, Hármasbefutó **Figyelem, ebben a futamban a Totalizatőr két HELY osztalékot fizet!**

Haralampi de Sajan utolsó formáját figyelmen kívül hagyva felérhet a dobogósok közé. Zselnice jó átlagát nézve akár a győzelemért is harcban lehet. Allegro Barbaro erősebb kézben indul, pénzes helyre jó lehet. Duchess of Pearl jobb formáival akár a versenyt is megnyerheti. Bronz Boy nagyon kerülgeti a célt, ebben a társaságban már remek sansz. Beyond The Limits ha rendesen körbemegy, képessége révén akár nyerhetne is.

Véleményünk: Bronz Boy (5) – Beyond The Limits (6) – Duchess of Pearl (4)

Eladó lovak

Victoria TIM (Il Duce Boko vehemmel), valamint
Flicka TIM (1 éves, tréningben van) és Fiona TIM (1 éves, tréningben van).
Il Duce Boko (Muscle Hill - Danae F. Boko / Ken Warkentin) fedezőménként bérbe vehető a 2023-as tenyésztési szezonra.
Megtekinthető a 123-as istállóban.

Ár: megegyezés szerint

Érd.: +381 6411 33883 (magyarul)

A jackpot összegével a fogadásszervező az adott játékban képzett nyereményalapot megnöveli.
A jackpot összegével megemelt nyereményalap a nyertes fogadók között kerül felosztásra oly módon, hogy azt a kihirdetett és kifizetett nyeremény osztalék együttesen tartalmazza.

2022.12.10 **IV. FUTAM** **12:30** (151)

280m

Pálya: **12 - Kincsem Agárstadion**
A futam neve: **Mester Tréner Díj - S0**
Összdíjazás: **100000 Ft** (50000, 20000, 14000, 9000, 7000)

1 — 1 Komi /Runtastic Commander/ (piros)

2019.07.06 kan - Tommy Brislane - Kengyelfutó Airbag **Tréner: Duli Zsolt** **Tulajdonos: Duli Zsolt**

2022.11.26	**1/5**	16.47	33.40 kg	S0	280	Kincsem Agárstadion	70000	280	16.47 Komi-Bonnie-Iron Lady
2022.11.12	**4/6**	28.88	33.85 kg	AA0	480	Kincsem Agárstadion	70000	480	28.65 Lucky-Jill-Mythic
2022.10.29	**2/6**	29.03	34.65 kg	AA0	480	Kincsem Agárstadion	70000	480	28.97 Lucky-Komi-Cannonball
2022.10.14	**5/6**	30.17	35.20 kg	A2	480	Kincsem Agárstadion	70000	480	28.95 Dark Star-Blue Bell-Cannonball
2022.09.30	**3/5**	29.10	34.95 kg	AA0	480	Kincsem Agárstadion	70000	480	28.92 Tamo Blake-Cannonball-Komi
2022.08.26	**1/5**	28.87	33.90 kg	AA0	480	Kincsem Agárstadion	100000	480	28.87 Komi-Rio-Nico
2022.08.05	**3/6**	29.48	34.10 kg	A0	480	Kincsem Agárstadion	70000	480	29.39 Bhoy-Alexander-Komi
2022.07.22	**4/6**	29.52	33.10 kg	A0	480	Kincsem Agárstadion	70000	480	28.55 Lucky-Reggie-Ronaldo

2 — 2 Lutri /Dr. Csont Lutri/ (kék)

2021.06.07 szuka - Baszhan Parij Almost - Legyen 1 Kincsem **Tréner: Magyar Tamás** **Tulajdonos: Magyar Tamás**

2022.11.26	**2/6**	16.89	25.75 kg	S0	280	Kincsem Agárstadion	70000	280	16.54 Devon-Lutri-Tornádó
2022.10.14	**2/3**	17.43	25.70 kg	S2	280	Kincsem Agárstadion	E30		

3 — 3 Boogie /Best Grey Beauty/ (fehér)

2020.02.27 szuka - Lemon Bale - Baszhan Parij Ada **Tréner: Ganyecz Mihály** **Tulajdonos: Molnár Ágnes**

2022.11.26	**1/6**	16.85	27.50 kg	S0	280	Kincsem Agárstadion	70000	280	16.85 Boogie-Hurrikán-Lee
2022.07.29	**1/2**	16.88	27.40 kg	S0	280	Kincsem Agárstadion	E19		
2022.07.08	**1/2**	17.37	27.45 kg	S2	280	Kincsem Agárstadion	E16		
2022.04.30	**1/1**	17.46	27.65 kg	A2	280	Kincsem Agárstadion	E7		
2021.10.29	**1/1**	17.37	26.05 kg		280	Kincsem Agárstadion	E31		

4 — 4 Sarah /Faithful Sarah/ (fekete)

2019.10.14 szuka - Laughil Blake - Faithful Linda **Tréner: Papa Adrian (ROU)** **Tulajdonos: Papa Adrian**

2022.11.13	**5/6**	16.86	26.60 kg		265	Central Park	Race		
2022.11.08	**1/6**	16.64	25.80 kg		265	Central Park	Race		
2022.11.04	**1/4**	16.66	25.60 kg		265	Central Park	Race		

5 — 5 Bonnie /Another Bonnie/ (sárga)

2020.10.01 szuka - Ballymac Matt - Ballymac Meena **Tréner: Petz László** **Tulajdonos: Petz László**

2022.11.26	**2/5**	16.71	29.05 kg	S0	280	Kincsem Agárstadion	70000	280	16.47 Komi-Bonnie-Iron Lady
2022.11.12	**1/6**	16.28	28.70 kg	S0	280	Kincsem Agárstadion	70000	280	16.28 Bonnie-Ronnie-Wanheda
2022.10.29	**1/6**	28.74	29.20 kg	AA0	480	Kincsem Agárstadion	100000	480	28.74 Bonnie-Pablo-Easy
2022.10.14	**1/6**	29.08	29.75 kg	AA0	480	Kincsem Agárstadion	70000	480	29.08 Bonnie-Lucifera-Dallas
2022.09.11	**1/6**	16.70	29.55 kg	S0	280	Kincsem Agárstadion	200000	280	16.70 Bonnie-Mythic-Mayki
2022.09.09	**1/5**	16.62	30.20 kg	S0	280	Kincsem Agárstadion	70000	280	16.62 Bonnie-Hunter Hero-Tornádó
2022.08.26	**4/5**	17.01	30.55 kg	S1	280	Kincsem Agárstadion	70000	280	16.69 Mayki-Jessy-Tamo Blake
2022.08.05	**2/6**	29.22	29.75 kg	A0	480	Kincsem Agárstadion	100000	480	29.21 Blue Bell-Bonnie-Iron Lady

6 — 6 Devon /Gepárd King Devon/ (fekete-fehér csíkok)

2020.11.19 kan - Sweeping Lights Raven - Big Blood Amy **Tréner: Szegedi István** **Tulajdonos: Szegedi István**

2022.11.26	**1/6**	16.54	31.50 kg	S0	280	Kincsem Agárstadion	70000	280	16.54 Devon-Lutri-Tornádó
2022.10.29	**6/6**	29.49	30.40 kg	A0	480	Kincsem Agárstadion	100000	480	28.74 Bonnie-Pablo-Easy
2022.10.14	**3/5**	29.33	31.10 kg	A0	480	Kincsem Agárstadion	70000	480	28.69 Easy-Pablo-Devon
2022.09.30	**5/5**	30.66	31.50 kg	A3	480	Kincsem Agárstadion	70000	480	29.54 Zivatar-Black Fantasy-Shadow
2022.09.11	**6/6**	29.93	32.20 kg	A1	480	Kincsem Agárstadion	100000	480	29.38 Ibrahimovic-Zivatar-Pablo
2022.09.09	**3/5**	29.72	32.00 kg	A1	480	Kincsem Agárstadion	70000	480	28.86 Tamo Blake-Stacey-Devon
2022.09.02	**1/1**	29.68	32.00 kg	A1	480	Kincsem Agárstadion	E24		
2022.08.19	**1/1**	29.75	31.90 kg	A1	480	Kincsem Agárstadion	E22		

Fogadási típusok: Tét, Hely, Befutó, Hármasbefutó **Figyelem, ebben a futamban a Totalizatőr két HELY osztalékot fizet!**

A topformában lévő agarak versenye izgalmas csatát ígér. Komi remek idővel győzött, akár duplázhat is. Lutri első Kincsem parki versenye jól sikerült, a favoritok ellenfele lehet. Boogie győzelemmel kezdett, maradhatott még benne tartalék. Sarah friss angol formákkal rendelkezik 265 méteres távon, vélhetően a jobbak közé fog tartozni, nem kizárt, hogy itt is nyerni tud. Bonnie továbbra is bombaformában van, ismét favorit lehet. Devon rövidre nagyot futott, ebben a társaságban is bizonyíthat, papíron jól áll.

Véleményünk: Bonnie (5) – Komi (1) – Sarah (4)

A jackpot összegével a fogadásszervező az adott játékban képzett nyereményalapot megnöveli.
A jackpot összegével megemelt nyereményalap a nyertes fogadók között kerül felosztásra oly módon, hogy azt a kihirdetett és kifizetett nyeremény osztalék együttesen tartalmazza.

ÜGETŐ

100.000 Ft jackpot Tétre

2022.12.10 **IV. FUTAM**

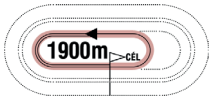

12:45

(351)

Pálya: **10 - Kincsem Park**
A futam neve: **READLY EXPRESS DÍJ Autóstart!**
Összdíjazás: **600000 Ft** (300000, 150000, 72000, 48000, 30000)
Egyéb információ: **Az UBM csoport Goldhorse különdíja a győztes ló idomárjának.**
Díjátadás versenynapon kívül!

1 Charlie's World 1900 m Angyal Andor (51,4-16) (Fekete, neonzöld csíkok)

4 pher Racino - Ördöglány / Wall Street Banker — **Angyal Andor** — **Istálló: Primusz IV. i.** **18.9**
18.2 - 2278000 Ft Élet stat.: 11, 3-6, 2278000 Ft 2022: 1, 0-1, 125000 Ft 2021: 9, 3-4, 2003000 Ft Tenyésztő: Bővíz Károly, Szeged P34

2022.12.03	**1/3**	**21.4a**	1900	Kincsem Park	(j)	P34	Angyal Andor	1900	21.4a	2	Charlie's World-Unigena Sun-Dollar BD
2022.03.26	**2/7**	**18.9**	1980	Kincsem Park	(j)	500000	Vekas Zoltán	1980	18.8	4	Anna-Charlie's World-Carina Fling
2022.03.19	**1/3**	**20.4a**	1900	Kincsem Park	(j)	P7	Vekas Zoltán	1900	20.4a	2	Charlie's World
2021.08.21	**7/8**	**20.7**	1960	Kincsem Park	(j)	2000000	Varga Sándor	2020	17.8	2	Zseneőz-Zlatan LIW-Casino Royale
2021.07.31	**6/7**	**18.2a**	1900	Kincsem Park	(j)	5000000	Angyal Andor	1900	16.7a	4	Csak a szél-Casino Royale-Che Comandante

2 My Dyla LV 1900 m Kolozsi László (132,13-35) (Fehér, fekete csillagok)

3 pk Timoko - My Fair DL / Toss Out — **Kolozsi László** — **Istálló: LV i.** **18.9**
18.9 - 2373000 Ft Élet stat.: 13, 4-7, 2198000 Ft 2022: 10, 4-6, 2150000 Ft 2021: 3, 0-1, 48000 Ft Tenyésztő: Cretu Laurentiu, Constanta, Románia 298

2022.10.29	**1/7**	**19.7**	2580	Kincsem Park	(j)	600000	Kolozsi László	2580	19.7	5	My Dyla LV-Celerina Boss-Csikós
2022.10.01	**1/7**	**19.3**	1960	Kincsem Park	(s)	1500000	Kolozsi László	1960	19.3	2	My Dyla LV-Zante Font-Adriana Asti
2022.09.17	**1/8**	**20.0**	2020	Kincsem Park	(j)	500000	Kolozsi László	2020	20.0	5	My Dyla LV-Street Genius-Disney in Red
2022.08.20	**3/6**	**20.5a**	2400	Kincsem Park	(j)	500000	Kolozsi László	2400	20.4a	5	Creatine-Can Tach Lux-My Dyla LV
2022.07.30	**2/10**	**22.4**	2020	Kincsem Park	(s)	500000	Kolozsi László	2000	22.8	10	Street Genius-My Dyla LV-Cheeky Brown

3 Bombay 1900 m Nagy Ferenc II. (169,16-44) (Piros, fekete váll és ujjak)

5 pher Vanito - Hurricaine / Excel Hanover — **Nagy Ferenc II.** — **Istálló: Mount i.** **15.6**
15.6 - 2724000 Ft Élet stat.: 51, 5-24, 2724000 Ft 2022: 14, 1-9, 878000 Ft 2021: 18, 2-7, 1033000 Ft Tenyésztő: Szokodi Kálmán, Szentes 343

2022.12.03	**5/6**	**19.4a**	2400	Kincsem Park	(j)	600000	Komáromi Krisztina	2400	19.0a	2	Bűbájos-Acélos Fiú-Anybody
2022.11.19	**3/6**	**19.6a**	1800	Kincsem Park	(j)	600000	Nagy Ferenc II.	1800	18.9a	2	Charming Boy-Anybody-Bombay
2022.10.29	**5/7**	**18.3a**	1800	Kincsem Park	(j)	600000	Nagy Ferenc II.	1800	17.5a	4	Uptown Boy M-Trencsén-Velence R.
2022.10.22	**4/6**	**17.5a**	1800	Kincsem Park	(j)	600000	Komáromi Krisztina	1800	17.1a	1	Bűbájos-Benji-Acélos Fiú
2022.10.15	**4/6**	**17.0a**	1800	Kincsem Park	(j)	600000	Nagy Ferenc II.	1800	15.9a	5	Coach Degli Dei-Celerina Boss-Charming Boy

4 Vulcano Boy 1900 m Nemanja Masic (3,0-2) (Narancssárga, fehér mell, fekete csíkok)

8 sher Tony Oaks - Oracle / Lindy Lane — **Reischl Gábor** — **Istálló: Aquadrom i.** **18.8**
16.9 - 2736000 Ft Élet stat.: 29, 5-9, 2736000 Ft 2022: 2, 0-0, 0 Ft 2021: 7, 2-4, 1150000 Ft Tenyésztő: Illetmény Kft., Ágasegyháza 193

2022.07.23	**7/11**	**18.8**	1960	Kincsem Park	(j)	600000	Petar Knekt	1960	17.9	5	Como Tiago-Casino Royale-Bűbájos
2022.05.28	**disq/9**		1800	Kincsem Park	(j)	600000	Petar Knekt	1800	14.7a	3	Bolide Laksmy-Saya Best CD-Gigant Wings
2021.12.31	**4/10**	**16.9a**	1900	Kincsem Park	(j)	1000000	Miodrag Pantic	1900	16.3a	1	Benji-Bobby Fischer-Firefly Shadow
2021.12.04	**2/7**	**21.8**	4300	Kincsem Park	(j)	1100000	Miodrag Pantic	4280	21.9	7	Disney HR-Vulcano Boy-Violetta
2021.10.23	**gal/9**		2400	Kincsem Park	(j)	600000	Miodrag Pantic	2400	18.1a	2	Bolide Laksmy-Vitalia-Anybody

5 Auróra 1900 m Horváth György (32,6-3) (Fehér-piros kockák, piros ujjak)

6 pk Frullino Jet - Lézer / Baltic Bet — **Horváth György** — **Istálló: Friends i.** **18.3**
17.7 - 2977000 Ft Élet stat.: 42, 8-17, 2977000 Ft 2022: 10, 3-2, 810000 Ft 2021: 13, 3-2, 1010000 Ft Tenyésztő: Kabala Ménes Kft., Rádiháza 336

2022.11.26	**5/9**	**18.6a**	1900	Kincsem Park	(j)	600000	Horváth György	1900	15.8a	9	Premal MS-Nelstrong-Byron delle Badie
2022.11.19	**6/6**	**20.8a**	1800	Kincsem Park	(j)	600000	Horváth György	1800	18.9a	6	Charming Boy-Anybody-Bombay
2022.11.12	**8/9**	**23.1a**	1800	Kincsem Park	(j)	500000	Horváth György	1800	21.0a	9	Zsóka-King's Call-Saya Best CD
2022.07.23	**gal/8**		1900	Kincsem Park	(j)	600000	Horváth György	1900	17.0a	9	Uptown Boy M-Rocky HR-Very Nice Photo
2022.07.02	**gal/12**		1800	Kincsem Park	(j)	600000	Horváth György	1800	17.5a	11	Vezuvián-Valerie As-Beatriz Galindo A.T.

6 Bonus RG 1900 m Vekas Zoltán (29,5-13) (Piros, fekete szegély)

5 pher Racino - Victory Va Bene / Diablo Va Bene — **Vekas Zoltán** — **Istálló: Red Star i.** **16.7**
16.6 - 3255000 Ft Élet stat.: 38, 4-20, 3255000 Ft 2022: 13, 1-8, 1064000 Ft 2021: 11, 1-5, 872000 Ft Tenyésztő: Aquadrom Kft., Vajta 334

2022.11.26	**5/6**	**20.0**	2560	Kincsem Park	(j)	700000	Vekas Zoltán	2580	17.4	2	Krack du Clocher-Iago d'Amore-Acélos Fiú
2022.10.08	**3/7**	**18.5**	1960	Kincsem Park	(j)	600000	Vekas Zoltán	1960	18.1	2	Casino Royale-Creatine-Bonus RG
2022.09.11	**2/9**	**14.8a**	1800	Kincsem Park	(j)	700000	Vekas Zoltán	1800	13.3a	1	Bobby Fischer-Bonus RG-Valentino
2022.08.27	**3/6**	**18.6**	2560	Kincsem Park	(j)	600000	Vekas Zoltán	2580	17.8	2	Bolide Laksmy-Zlatan LIW-Bonus RG
2022.07.30	**gal/8**		3000	Kincsem Park	(j)	4000000	Vekas Zoltán	3000	19.9a	8	Bonaparte Boss-Bűbájos-Benji

7 Berill Lady 1900 m Fazekas Imre (69,17-19) (Szürke, sárga háromszögek)

5 pk Maximus Lindy - Nikkel Lady / Tony Oaks — **Balogh Bernadett** — **Istálló: Prolongo III. i.** **16.4**
16.4 - 3544000 Ft Élet stat.: 32, 6-16, 3544000 Ft 2022: 11, 3-5, 1420000 Ft 2021: 8, 1-3, 582000 Ft Tenyésztő: Kabala Ménes Kft., Rádiháza 331

2022.11.26	**6/7**	**20.7**	1980	Kincsem Park	(j)	600000	Fazekas Imre	1960	20.0	7	Zsóka-Ügyeske-Zséda
2022.11.05	**1/8**	**17.4a**	1900	Kincsem Park	(j)	600000	Fazekas Imre	1900	17.4a	8	Berill Lady-Valentino-Anna
2022.10.15	**2/8**	**20.5**	1960	Kincsem Park	(j)	600000	Fazekas Imre	1960	20.5	7	Zagato-Berill Lady-Che Comandante
2022.10.08	**2/6**	**19.2**	1980	Kincsem Park	(j)	600000	Hegedűs Tamás	1960	19.9	5	Che Comandante-Berill Lady-Usain
2022.09.24	**6/10**	**20.2a**	2400	Kincsem Park	(j)	600000	Papp István	2400	19.1a	10	Zénó Boko-Very Nice Photo-Zara Mia

8 Australian Gold 1900 m Vezér Emese (61,5-27) (Kék-ezüst)

6 pk From Above - Katchmeifyoucan MS / Slash — **Csordás Emil** — **Istálló: Laura i.** **17.8**
16.9 - 3724000 Ft Élet stat.: 57, 6-35, 3724000 Ft 2022: 10, 1-7, 1104000 Ft 2021: 15, 0-11, 666000 Ft Tenyésztő: Pekker György, Budapest 315

2022.11.12	**3/7**	**18.5a**	1900	Kincsem Park	(j)	600000	Vezér Emese	1900	18.1a	5	Balerina R.-Coach Degli Dei-Australian Gold
2022.10.08	**6/8**	**18.3a**	1900	Kincsem Park	(j)	600000	Pekker György	1900	17.4a	7	Ultimate Force-Zadar M-Anna
2022.09.11	**2/11**	**19.9**	1980	Kincsem Park	(j)	600000	Vezér Emese	1960	20.4	9	Vakarcs RG-Australian Gold-Bezique Va Bene
2022.08.13	**gal/8**		2100	Baden bei Wien	(j)	2000	Pekker György	2100	18.2a		Impensable-Lady Dyanne-Desire BR
2022.07.30	**3/9**	**20.2a**	2500	Kincsem Park	(s)	600000	Vezér Emese	2500	19.4a	6	Olmo Jet-Szilvás-Australian Gold

Fogadási típusok: Tét, Hely, Befutó, Hármasbefutó

A háromévesen nagy reményekre jogosító Charlie's World hosszabb kihagyás után indul, a Próbafutamban remekül mozgott, így már elsőre közel lehet. My Dyla LV most egy távról kell, hogy bizonyítson az idősebb lovak ellen, az eddig mutatott formái alapján számításba kell venni. Bombay formái kicsit visszaesőben vannak ugyan, de így is rendszeresen közel szokott végezni, nem lehet hanyagolni. Vulcano Boy közel négy hónap után fut, ha top közeli formáját hozza, döntőbe kerülhet. Auróra lassan kezd formába lendülni, kis javulással beleszólhat a helyezések sorsába. Bonus RG középtávú formáját nézve nyerhet, de jobb teljesítménye alapján Berill Lady komoly ellenfele lehet. Australian Gold jelenlegi hajtónőjével rendszerint helyre szokott érni, ezt itt is megteheti. **Véleményünk: Berill Lady (7) – Bonus RG (6) – My Dyla LV (2) – Bombay (3)**

2022.12.10 **V. FUTAM** **13:00** (152)

480m

Pálya: **12 - Kincsem Agárstadion**
A futam neve: **Mester Tréner Díj - A1/A2**
Összdíjazás: **70000 Ft** (30000, 15000, 11000, 8000, 6000)

1 — 1 Casco /Kengyelfutó Casco/ (piros)

2019.12.12 szuka - Black Causeway - Kengyelfutó Daru **Tréner: Polyendán László** **Tulajdonos: Havasi László**

2022.11.26	**4/6**	29.74	31.80 kg	A1	480	Kincsem Agárstadion	70000	480	29.48 Siwa-Arya-Dália
2022.11.12	**5/6**	29.99	31.00 kg	A1	480	Kincsem Agárstadion	70000	480	29.35 Conamera-World-Shadow
2022.10.14	**5/6**	17.81	31.45 kg	S3	280	Kincsem Agárstadion	70000	280	17.33 Huron-Olimpia-Orlen
2022.10.08	**1/1**	17.57	31.25 kg	S2	280	Kincsem Agárstadion	E29		
2022.09.30	**1/1**	17.63	32.60 kg	S2	280	Kincsem Agárstadion	E28		
2022.05.27	**3/3**	17.43	30.45 kg	S2	280	Kincsem Agárstadion	E11		
2022.05.20	**1/1**	18.14	30.00 kg	S3	280	Kincsem Agárstadion	E10		

2 — 2 Google /Uniqueness Google/ (kék)

2020.05.20 kan - Ballymac Galway - First Flyer Rival **Tréner: Polyendán László** **Tulajdonos: Polyendán László**

2022.11.26	**3/6**	17.39	31.50 kg	S2	280	Kincsem Agárstadion	70000	280	17.27 Gallardo-Irokéz-Google
2022.11.12	**2/2**	17.21	30.70 kg	S1	280	Kincsem Agárstadion	E34		
2022.09.30	**0/5**	.	32.90 kg	A2	480	Kincsem Agárstadion	70000	480	29.78 Dália-Hurrikán-Sophie
2022.09.09	**1/1**	31.34	31.65 kg	A5	480	Kincsem Agárstadion	E25		
2022.09.09	**0/5**	.	31.65 kg		280	Kincsem Agárstadion	70000	280	16.62 Bonnie-Hunter Hero-Tornádó
2022.09.02	**1/1**	17.95	30.85 kg	S3	280	Kincsem Agárstadion	E24		
2022.08.26	**3/6**	17.83	30.50 kg	S3	280	Kincsem Agárstadion	70000	280	17.23 Mad-Alexa-Google
2022.08.19	**3/3**	17.95	30.50 kg	S3	280	Kincsem Agárstadion	E22		

3 — 3 Max /A-Max/ (fehér)

2020.02.05 kan - Kildallon Bolt - S-Kish Pandora **Tréner: Ciolacu Traian (ROU)** **Tulajdonos: Ciolacu Traian**

2022.11.12	**5/6**	17.39	33.90 kg	S2	280	Kincsem Agárstadion	70000	280	16.95 Hurrikán-Olimpia-Testarossa
2022.10.29	**1/6**	17.25	34.25 kg	S1	280	Kincsem Agárstadion	70000	280	17.25 Max-Gallardo-Huron
2022.10.14	**6/6**	31.68	34.60 kg	A5	480	Kincsem Agárstadion	70000	480	29.37 Arya-Taylor-Shadow
2022.06.16	**5/5**	31.03	33.30 kg	A4	480	Kincsem Agárstadion	70000	480	29.29 Steed-Bhoy-Komi
2022.06.03	**5/5**	31.35	34.65 kg	A5	480	Kincsem Agárstadion	100000	480	29.43 Ronaldo-Nico-Evelyn
2022.05.20	**6/6**	33.25	33.80 kg	A8	480	Kincsem Agárstadion	70000	480	30.93 Bonnie-Sight-Alex
2022.05.06	**6/6**	31.56	33.70 kg	A5	480	Kincsem Agárstadion	100000	480	29.27 Reggie-Rio-Arya
2022.04.22	**2/2**	29.80	33.15 kg	A1	480	Kincsem Agárstadion	E6		

4 — 4 Diablo /Homokvihar Diablo/ (fekete)

2021.03.20 kan - Kengyelfutó Orlen - Kengyelfutó Extra Daron **Tréner: Labancz Zsuzsanna** **Tulajdonos: Labancz Zsuzsanna**

2022.12.03	**1/1**	29.83	30.10 kg	A1	480	Kincsem Agárstadion	E35		
2022.11.26	**6/6**	30.03	30.25 kg	A2	480	Kincsem Agárstadion	70000	480	28.49 Boris-Shine-Tamo Bolt
2022.11.12	**5/6**	29.57	30.00 kg	A0	480	Kincsem Agárstadion	70000	480	29.26 Blondie-Shine-Black Fantasy
2022.11.06	**1/1**	29.35	29.85 kg	A0	480	Kincsem Agárstadion	E33		
2022.10.29	**5/5**	29.45	28.80 kg	A0	480	Kincsem Agárstadion	70000	480	28.90 Stacey-Alexander-Shine
2022.10.14	**5/6**	29.76	29.40 kg	A1	480	Kincsem Agárstadion	70000	480	29.08 Bonnie-Lucifera-Dallas
2022.10.08	**1/1**	29.88	29.20 kg	A1	480	Kincsem Agárstadion	E29		
2022.09.30	**4/4**	17.66	29.30 kg	S2	280	Kincsem Agárstadion	100000	280	17.04 Wanheda-Irokéz-Testarossa

5 — 5 Shadow /Diabolical Shadow/ (sárga)

2020.04.07 kan - Ellensbrae - Idaho /Kengyelfutó Idaho/ **Tréner: Szoboszlay Csilla** **Tulajdonos: Szoboszlay Csilla**

2022.11.26	**5/6**	29.75	34.00 kg	A1	480	Kincsem Agárstadion	70000	480	29.48 Siwa-Arya-Dália
2022.11.12	**3/6**	29.86	34.80 kg	A1	480	Kincsem Agárstadion	70000	480	29.35 Conamera-World-Shadow
2022.10.21	**2/3**	17.20	33.80 kg	S1	280	Kincsem Agárstadion	E31		
2022.10.14	**3/6**	30.03	33.80 kg	A2	480	Kincsem Agárstadion	70000	480	29.37 Arya-Taylor-Shadow
2022.09.30	**3/5**	30.09	33.50 kg	A2	480	Kincsem Agárstadion	70000	480	29.54 Zivatar-Black Fantasy-Shadow
2022.09.16	**1/1**	17.12	32.95 kg	S1	280	Kincsem Agárstadion	E26		
2022.09.11	**6/6**	30.48	33.20 kg	A3	480	Kincsem Agárstadion	70000	480	28.95 Ronaldo-Alexander-Survivor
2022.09.09	**5/5**	29.80	33.15 kg	A1	480	Kincsem Agárstadion	70000	480	28.30 Lucky-Moto-Ibrahimovic

Fogadási típusok: Tét, Hely, Befutó, Hármasbefutó **Figyelem, ebben a futamban a Totalizatőr két HELY osztalékot fizet!**

Casco utolsó formájával harcban lehet a dobogós helyekért. Google versenyben is javítani tudott, jó starttal győzhet. Max nyerés után sem ment rosszul, ismét visszatér 480 méterre, eredményes lehet. Diablo egyenletes formákkal rendelkezik, nagyon közeli esélyt képvisel. Shadow ebben a mezőnyben a favoritok közé tartozhat.

Véleményünk: Shadow (5) – Max (3) – Google (2)

Agár pályarekordok a Kincsem Parkban

480 méter:	**Lucky** /Hes So Lucky/	2022. 09. 09.	**28.30**
280 méter:	**Bonnie** /Another Bonnie/	2022. 11. 12.	**16.28**

2022.12.10 **V. FUTAM** **13:15** (352)

1800m CÉL

Pálya: **10 - Kincsem Park**
A futam neve: **SCARLET KNIGHT DÍJ** **Autóstart!**
Összdíjazás: **500000 Ft** (250000, 125000, 60000, 40000, 25000)

1 Diófás — 1800 m — Varga Sándor (66,8-11) — (Világoskék, fehér váll, kék-fehér ujj)

3 pm Maximus Lindy - Pipacsos / Wall Street Banker — **Varga Sándor** — **Istálló: Szindikátus i.** **19.0**
19.0 - 530000 Ft — Élet stat.: 9, 1-5, 530000 Ft — 2022: 7, 1-4, 482000 Ft — 2021: 2, 0-1, 48000 Ft — Tenyésztő: Kurucz Attila Gábor, Budapest 330

2022.11.26	**4/9**	**18.8a**	1900	Kincsem Park	(j)	500000	Varga Sándor	1900	18.4a	5	Compact Boy-In Love Danover-Discovery LW
2022.07.02	**3/11**	**19.1a**	1800	Kincsem Park	(j)	600000	Angyal Andor	1800	18.7a	4	Just Be Ready-Cyrano RG-Diófás
2022.06.18	**3/11**	**19.0a**	1800	Kincsem Park	(j)	500000	Angyal Andor	1800	18.3a	9	Diána Gull-Classic Boy-Diófás
2022.05.07	**tü/10**		1960	Kincsem Park	(j)	3000000	Varga Sándor	1980	17.7	4	Dolomit Boy-Dynamo-Denver Broncos
2022.04.23	**3/11**	**18.4a**	1900	Kincsem Park	(j)	500000	Varga Sándor	1900	17.7a	9	Catania R.-El Valle Sagrado-Diófás

2 In Love Danover — 1800 m — Juhász Balázs (65,16-12) — (Fehér, kék váll, kék mandzsetta)

4 stpm Univers Love - Aventura Danover / Land Danover — **Juhász Balázs** — **Istálló: Laura III. i.**
- 669600 Ft — Élet stat.: 3, 1-2, 435000 Ft — 2022: 3, 1-2, 435000 Ft — Tenyésztő: Ecurie Danover, Franciaország 330

2022.11.26	**2/9**	**18.5a**	1900	Kincsem Park	(j)	500000	Pekker György am.	1900	18.4a	6	Compact Boy-In Love Danover-Discovery LW
2022.11.12	**3/8**	**17.4a**	1900	Kincsem Park	(j)	500000	Juhász Balázs	1900	17.2a	1	Byron delle Badie-El Valle Sagrado-In Love Danover
2022.10.29	**1/7**	**18.1a**	1900	Kincsem Park	(j)	500000	Juhász Balázs	1900	18.1a	1	In Love Danover-Domperidon-Ducks
2022.10.09	**2/7**	**18.4a**	2140	Ebreichsdorf	(j)	1900	Rudolf Haller	2140	18.3a		Jamaica Island-In Love Danover-Dream Lobell Venus
2022.09.04	**gal/8**		2100	Daglfing	(j)	1600	Christoph Schwarz	2100	19.4a		Breeding of Hanke-Amadeus Yankee-Ulani

3 Danubia Lux — 1800 m — Branko Skenderovic (38,6-11) — (Kék-fehér, piros gallér)

3 sk Milliondollar Lux - Laluna Comtesse / Daguet Rapide — **Zoltan Ozvar** — **Istálló: Bácskai i.** **18.9**
18.9 - 740000 Ft — Élet stat.: 9, 2-4, 740000 Ft — 2022: 8, 2-3, 710000 Ft — 2021: 1, 0-1, 30000 Ft — Tenyésztő: Dr. Ódry József, Harta 287

2022.10.22	**1/7**	**18.9a**	1800	Kincsem Park	(j)	500000	Branko Skenderovic	1800	18.9a	5	Danubia Lux-Dumbo K-Dulcinea del Toboso
2022.10.01	**2/8**	**19.8a**	1900	Kincsem Park	(j)	500000	Branko Skenderovic	1900	19.1a	4	Ducks-Danubia Lux-Duchess of Pearl
2022.09.17	**1/8**	**21.4a**	1800	Kincsem Park	(j)	500000	Branko Skenderovic	1800	21.4a	7	Danubia Lux-Dancing Lady-Daniella Drift
2022.06.18	**10/11**	**25.2a**	1900	Kincsem Park	(j)	500000	Szokola László	1900	20.5a	9	Derűs Fiú-Domicella-Del Piero
2022.04.23	**gal/11**		1900	Kincsem Park	(j)	500000	Zoltan Ozvar	1900	17.7a	5	Catania R.-El Valle Sagrado-Diófás

4 Count Basie AT — 1800 m — Horváth Zoltán (57,0-7) — (Sötétkék, fehér vállon kék csillagok)

4 pher Amiral Sund - Silent Yankee / Yankee Glide — **Horváth Zoltán** — **Istálló: Gomez i.** **16.8**
16.8 - 763040 Ft — Élet stat.: 7, 1-2, 350000 Ft — 2022: 7, 1-2, 350000 Ft — Tenyésztő: Illetmény Kft, Kiskunmajsa 325

2022.11.19	**6/8**	**23.2**	2020	Kincsem Park	(j)	500000	Horváth Zoltán	1980	22.7	8	Caddik LIW-Dreamliner LIW-Donna
2022.11.05	**gal/6**		1980	Kincsem Park	(j)	500000	Branko Skenderovic	1980	19.6	3	El Valle Sagrado-CR-Seven-Just Be Ready
2022.10.08	**1/6**	**21.4a**	2500	Kincsem Park	(j)	500000	Branko Skenderovic	2500	21.4a	2	Count Basie AT-Cicero RG-El Valle Sagrado
2022.07.02	**5/7**	**16.8a**	1800	Kincsem Park	(j)	800000	Branko Skenderovic	1800	15.5a	1	Big Ben Pax-Bombay-Saya Best CD
2022.05.21	**3/8**	**18.1a**	1800	Kincsem Park	(j)	500000	Zoltan Ozvar	1800	18.0a	8	Dumbledore-Cash Game-Count Basie AT

5 Cyrano RG — 1800 m — Zoltan Ozvar (28,4-7) — (Zöld)

4 pm Freiherr AS - Rose Volo / Malabar Man — **Zoltan Ozvar** — **Istálló: Pasic & Devic i.** **18.7**
18.7 - 842000 Ft — Élet stat.: 7, 2-4, 842000 Ft — 2022: 7, 2-4, 842000 Ft — Tenyésztő: Aquadrom Kft., Vajta 256

2022.09.24	**1/7**	**19.2a**	1900	Kincsem Park	(j)	500000	Vekas Zoltán	1900	19.2a	1	Cyrano RG-Csikós
2022.09.11	**3/9**	**21.9a**	1900	Kincsem Park	(j)	600000	Vekas Zoltán	1900	19.3a	8	Domicella-Dulcinea del Toboso-Cyrano RG
2022.08.27	**3/6**	**19.8a**	1800	Kincsem Park	(j)	500000	Vekas Zoltán	1800	19.5a	7	Classic Boy-Csikós-Cyrano RG
2022.08.06	**1/12**	**19.2a**	1800	Kincsem Park	(j)	500000	Vekas Zoltán	1800	19.2a	7	Cyrano RG-Classic Boy-Amadeus Rayan
2022.07.23	**3/7**	**18.7a**	1800	Kincsem Park	(j)	500000	Vekas Zoltán	1800	18.0a	1	Cash Game-Kokomo Harley-Cyrano RG

6 Explosive Power — 1800 m — Szokola László (18,2-2) — (Kék, ujjakon fehér öv)

5 stpm Hand Glider - Soledad Amok / Ganymede — **Hajnal Tibor** — **Istálló: Bertók II. i.** **16.7**
16.7 - 1057500 Ft — Élet stat.: 15, 1-5, 625000 Ft — 2022: 13, 1-4, 500000 Ft — 2021: 2, 0-1, 125000 Ft — Tenyésztő: Travtränere Mats Gustafsson AB, Svédország 340

2022.12.03	**2/7**	**19.8a**	1900	Kincsem Park	(j)	500000	Szokola László	1900	19.7a	6	Winoc SB-Explosive Power-Dulcinea del Toboso
2022.11.26	**7/9**	**18.7a**	1900	Kincsem Park	(j)	600000	Szokola László	1900	15.8a	8	Premal MS-Nelstrong-Byron delle Badie
2022.11.19	**6/7**	**22.7a**	2500	Kincsem Park	(j)	500000	Szokola László	2500	21.1a	1	Csábító R.-El Valle Sagrado-Chacha
2022.11.12	**6/8**	**19.3a**	1900	Kincsem Park	(j)	500000	Lakatos Csaba	1900	17.2a	3	Byron delle Badie-El Valle Sagrado-In Love Danover
2022.10.22	**gal/8**		1900	Kincsem Park	(j)	500000	Hajnal Tibor	1900	16.6a	3	Csábító R.-Street Genius-Cash Game

7 Aerodynamics — 1800 m — Fazekas Imre (69,17-19) — (Szürke, sárga háromszögek)

4 pher Uncle Lasse - Centerline / Scarlet Knight — **Balogh Bernadett** — **Istálló: Prolongo III. i.** **20.4**
20.4 - 550000 Ft — Élet stat.: 5, 1-1, 375000 Ft — 2022: 5, 1-1, 375000 Ft — Tenyésztő: Stefan Melander HB, Enköping, Svédország 322

2022.11.19	**1/12**	**20.4a**	1800	Kincsem Park	(j)	500000	Fazekas Imre	1800	20.4a	12	Aerodynamics-Dollar Maker-Amadeus Rayan
2022.08.20	**tü/8**		2000	Kincsem Park	(s)	500000	Papp István	1960	24.2	6	Dumbo K-Discovery LW-Samuel
2022.08.06	**gal/12**		1800	Kincsem Park	(j)	500000	Hegedűs Tamás	1800	19.2a	9	Cyrano RG-Classic Boy-Amadeus Rayan
2022.06.25	**gal/10**		1980	Kincsem Park	(j)	500000	Hegedűs Tamás	2000	20.5	8	Farinelli-Csobán M-Démosz
2022.05.21	**2/7**	**19.5a**	1900	Kincsem Park	(j)	500000	Hegedűs Tamás	1900	18.9a	5	Catania R.-Aerodynamics-Duchess of Pearl

Fogadási típusok: Tét, Hely, Befutó, Hármasbefutó **Figyelem, ebben a futamban a Totalizatőr két HELY osztalékot fizet!**

Diófás hosszabb kihagyás után kis híján topot futott, másodjára már a dobogón köthet ki. In Love Danover idomárja kezében, a valamivel rövidebb távob papíresélynek tűnik. Danubia Lux egyre jobb, ellenfele lehet a favoritnak. Count Basie AT fordulóstartra nehezen kapott lábra, ezúttal sokkal jobb lehet, és felérhet az élmezőnybe. Cyrano RG új tréningből fut, helyre lehetőség. Explosive Power ideges természete miatt nem könnyű hajtás, ennek ellenére számításba kell venni. Aerodynamics Fazekassal kicserélt lóként futva győzött, ide viszont rá kellene még tennie, ha döntőbe szeretne kerülni, figyelmet érdemel.

Véleményünk: In Love Danover (2) – Danubia Lux (3) – Diófás (1)

Eladó

Amaru Shakur

Érd.: +3630 835 7728

A jackpot összegével a fogadásszervező az adott játékban képzett nyereményalapot megnöveli.
A jackpot összegével megemelt nyereményalap a nyertes fogadók között kerül felosztásra oly módon, hogy azt a kihirdetett és kifizetett nyeremény osztalék együttesen tartalmazza.

2022.12.10 **VI. FUTAM** **13:30** (153)

480m

Pálya: **12 - Kincsem Agárstadion**
A futam neve: **Mester Tréner Díj - A1**
Összdíjazás: **70000 Ft** (30000, 15000, 11000, 8000, 6000)

1 — 1 Black Fantasy /Stemgrove Black Fantasy/ (piros)

2017.09.28 kan - Jaxx on Fantasy - Perfect Runner Natiry **Tréner: dr. Svoren Ákos** **Tulajdonos: Dr. Svoren Szilvia és Dr. Svoren Ákos**

2022.11.26	**5/6**	30.00	36.05 kg	A1	480	Kincsem Agárstadion	70000	480	28.49 Boris-Shine-Tamo Bolt
2022.11.19	**2/2**	29.18	35.95 kg	A0	480	Kincsem Agárstadion	E35		
2022.11.12	**3/6**	29.41	35.70 kg	A0	480	Kincsem Agárstadion	70000	480	29.26 Blondie-Shine-Black Fantasy
2022.11.06	**1/1**	29.16	35.70 kg	A0	480	Kincsem Agárstadion	E33		
2022.10.29	**1/1**	29.54	35.75 kg	A0	480	Kincsem Agárstadion	E32		
2022.10.21	**1/1**	17.10	35.40 kg	S1	280	Kincsem Agárstadion	E31		
2022.10.14	**3/6**	17.37	35.65 kg	S2	280	Kincsem Agárstadion	70000	280	17.11 Assassin-Coming Soon-Black Fantasy
2022.09.30	**2/5**	29.71	35.60 kg	A1	480	Kincsem Agárstadion	70000	480	29.54 Zivatar-Black Fantasy-Shadow

2 — 2 World /Diabolical World/ (kék)

2020.04.07 szuka - Ellensbrae - Idaho /Kengyelfutó Idaho/ **Tréner: Tóth Zsolt** **Tulajdonos: Tóth Zsolt**

2022.11.26	**6/6**	29.79	28.60 kg	A1	480	Kincsem Agárstadion	70000	480	29.48 Siwa-Arya-Dália
2022.11.12	**2/6**	29.61	28.40 kg	A1	480	Kincsem Agárstadion	70000	480	29.35 Conamera-World-Shadow
2022.10.29	**1/6**	16.83	27.50 kg	S0	280	Kincsem Agárstadion	70000	280	16.83 World-Olimpia-Cherokee
2022.10.14	**4/5**	17.31	27.60 kg	S2	280	Kincsem Agárstadion	70000	280	17.05 Mayki-Joes Cody-Iron Lady
2022.09.30	**2/5**	17.19	28.90 kg	S1	280	Kincsem Agárstadion	70000	280	17.01 Whisper-World-Coming Soon
2022.09.09	**1/1**	17.22	29.20 kg	S1	280	Kincsem Agárstadion	E25		
2022.07.22	**5/5**	30.27	29.40 kg	A2	480	Kincsem Agárstadion	70000	480	29.15 Bonnie-Menta-Iron Lady
2022.07.15	**1/3**	30.00	30.05 kg	A1	480	Kincsem Agárstadion	E17		

3 — 3 Dália /Gepárd King Dália/ (fehér)

2020.11.19 szuka - Sweeping Lights Raven - Big Blood Amy **Tréner: Szegedi Istvánné** **Tulajdonos: Szegedi István**

2022.11.26	**3/6**	29.70	25.70 kg	A1	480	Kincsem Agárstadion	70000	480	29.48 Siwa-Arya-Dália
2022.10.29	**4/5**	29.39	24.70 kg	A0	480	Kincsem Agárstadion	70000	480	28.90 Stacey-Alexander-Shine
2022.10.14	**5/5**	29.65	24.90 kg	A1	480	Kincsem Agárstadion	70000	480	28.69 Easy-Pablo-Devon
2022.09.30	**1/5**	29.78	25.40 kg	A1	480	Kincsem Agárstadion	70000	480	29.78 Dália-Hurrikán-Sophie
2022.09.11	**5/6**	30.47	25.55 kg	A3	480	Kincsem Agárstadion	70000	480	28.95 Ronaldo-Alexander-Survivor
2022.09.09	**5/6**	29.63	25.50 kg	A1	480	Kincsem Agárstadion	70000	480	28.87 Rio-Lucifera-Nico
2022.09.02	**1/1**	29.65	25.60 kg	A1	480	Kincsem Agárstadion	E24		
2022.08.19	**1/3**	30.09	25.70 kg	A2	480	Kincsem Agárstadion	E22		

4 — 4 Tamo Bolt /Cserihegyi Tamo Bolt/ (fekete)

2019.04.19 kan - Black Kinloch - Fridays Fortune **Tréner: Racsek Károly** **Tulajdonos: Komáromi Diána**

2022.11.26	**3/6**	29.48	33.90 kg	A0	480	Kincsem Agárstadion	70000	480	28.49 Boris-Shine-Tamo Bolt
2022.11.12	**5/6**	17.27	34.10 kg	S1	280	Kincsem Agárstadion	70000	280	16.28 Bonnie-Ronnie-Wanheda
2022.10.29	**1/1**	16.88	33.50 kg	S0	280	Kincsem Agárstadion	E32		
2022.09.30	**3/5**	17.57	33.90 kg	S2	280	Kincsem Agárstadion	70000	280	16.71 Mayki-Ronnie-Tamo Bolt
2022.09.23	**1/1**	16.97	34.50 kg	S1	280	Kincsem Agárstadion	E27		
2022.09.11	**2/5**	17.07	35.05 kg	S1	280	Kincsem Agárstadion	100000	280	16.87 Sky-Tamo Bolt-Hurrikán
2022.09.09	**2/5**	17.20	34.55 kg	S1	280	Kincsem Agárstadion	70000	280	16.70 Mayki-Tamo Bolt-Diablo
2022.09.02	**1/1**	16.81	35.00 kg	S0	280	Kincsem Agárstadion	E24		

5 — 5 Arya /Homokvihar Arya/ (sárga)

2019.05.19 szuka - Ballymac Padraig - Pennys Trush **Tréner: Szajka Kálmán** **Tulajdonos: Szajka Kálmán**

2022.11.26	**2/6**	29.63	26.35 kg	A1	480	Kincsem Agárstadion	70000	480	29.48 Siwa-Arya-Dália
2022.11.12	**4/6**	29.48	26.90 kg	A0	480	Kincsem Agárstadion	70000	480	29.26 Blondie-Shine-Black Fantasy
2022.10.29	**5/6**	29.58	28.05 kg	A0	480	Kincsem Agárstadion	70000	480	28.91 Mythic-Nico-Zivatar
2022.10.14	**1/6**	29.37	27.05 kg	A0	480	Kincsem Agárstadion	70000	480	29.37 Arya-Taylor-Shadow
2022.09.30	**4/4**	17.37	27.45 kg	S2	280	Kincsem Agárstadion	70000	280	16.96 Loki-Mad-Olimpia
2022.09.11	**4/6**	29.89	27.55 kg	A1	480	Kincsem Agárstadion	100000	480	29.38 Ibrahimovic-Zivatar-Pablo
2022.09.09	**4/6**	29.50	27.30 kg	A0	480	Kincsem Agárstadion	70000	480	28.87 Rio-Lucifera-Nico
2022.08.26	**5/5**	29.99	27.80 kg	A1	480	Kincsem Agárstadion	70000	480	29.11 Stacey-Shadow-Evelyn

Fogadási típusok: Tét, Hely, Befutó, Hármasbefutó Figyelem, ebben a futamban a Totalizatőr két HELY osztalékot fizet!

Black Fantasy jobb formájával tarthatja ezt a mezőnyt, legutóbbi versenyében egyik kanyarban sem igazán jött ki neki a lépés. World sokáig elöl volt, végül nagyon szoros hatodiknak esett vissza, most visszavághat két legutóbbi ellenfelének is. Dália utolsó előtti száma alapján jó esélyel pályázik a győzelemre. Tamo Bolt helyezéseit követően már nagyon esedékes, ez az ő versenye lehet. Arya jó formában van, két hete verte World-öt és Dáliát is.

Véleményünk: Tamo Bolt (4) – Black Fantasy (1) – Arya (5)

2022.12.10 **VI. FUTAM**

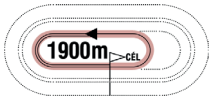

13:45

(353)

Pálya: **10 - Kincsem Park**
A futam neve: **FEEL THE POWER HENDIKEP Autóstart!**
Összdíjazás: **500000 Ft** (250000, 125000, 60000, 40000, 25000)
Egyéb információ: **Tiszteletdíj a győztes ló hajtójának.**

1 Anikó 1900 m Dukai Tamás (11,0-3) (Királykék-szürke)

6 pk Calypso Capar - Postagalamb / Oncoming Hush **Weber Zsolt** **Istálló: Petra i.** **19.1**
19.1 - 679640 Ft Élet stat.: 50, 4-20, 1996640 Ft 2022: 7, 0-2, 109640 Ft 2021: 14, 1-4, 618000 Ft Tenyésztő: Zsálek Zsolt, Somogyaracs 345

2022.12.03	**6/7**	**20.9a**	1900	Kincsem Park	(j)	500000	Weber Zsolt	1900	18.2a	7	Devoted-Cunami-Amaru Shakur
2022.08.13	**6/10**	**21.7a**	2600	Baden bei Wien	(j)	3000	Weber Zsolt	2600	20.2a		Orlandos Angel Z-Funny Rose Venus-Olivia Venus
2022.07.30	**8/11**	**21.6a**	1800	Kincsem Park	(j)	500000	Weber Zsolt	1800	19.4a	5	Cunami-ZimmeZoom-Sziklaszirt
2022.07.23	**6/10**	**20.8a**	1900	Kincsem Park	(j)	500000	Takács Eszter Cseperke am.	1900	19.6a	6	Zsóka-Mangoraja-Aslaug Princess
2022.06.18	**3/6**	**20.2**	1980	Kincsem Park	(j)	500000	Papp István	1980	19.8	3	Sholty Csabi-Aranyérem M-Anikó

2 Delicious Design 1900 m Kárai József (93,4-7) (Piros, fekete csíkok)

7 pk Juliano Star - Athenas Lucky Girl / Tagliabue **Horváth Zoltán** **Istálló: Kárai i.** **18.7**
14.6 - 726425 Ft Élet stat.: 38, 0-12, 755200 Ft 2022: 25, 0-8, 422200 Ft 2021: 8, 0-2, 205000 Ft Tenyésztő: Hansen Kenneth P. Dánia 344

2022.12.03	**3/9**	**20.6a**	1800	Kincsem Park	(j)	500000	Kárai József	1800	18.6a	1	Gigant Wings-Velocity-Delicious Design
2022.11.26	**8/12**	**22.4**	1980	Kincsem Park	(j)	500000	Kárai József	1960	21.8	9	Always Yankee BD-Cheeky Brown-Pálinka
2022.11.19	**4/7**	**20.7**	1960	Kincsem Park	(j)	500000	Kárai József	1960	19.8	1	Titus Livius-Farya BD-Utódló
2022.11.12	**7/11**	**19.7a**	1800	Kincsem Park	(j)	500000	Kárai József	1800	19.1a	7	Zizitop-Atom Maki-Blazing Speed
2022.11.05	**7/9**	**21.0a**	1900	Kincsem Park	(j)	500000	Kárai József	1900	19.6a	1	Timoko R. L.-Ambrosia Gielle-Aslaug Princess

3 Csípkedd Magad! 1900 m Horváth Zoltán (57,0-7) (Sötétkék, fehér vállon kék csillagok)

4 stpher Maximus Lindy - Gyorsulj! / Witsend's Speedy **Horváth Zoltán** **Istálló: Gomez i.** **20.5**
18.7 - 765000 Ft Élet stat.: 24, 1-7, 835000 Ft 2022: 11, 0-2, 100000 Ft 2021: 11, 1-4, 710000 Ft Tenyésztő: Kabala Ménes Kft., Rádiháza 332

2022.11.26	**9/12**	**22.5**	1980	Kincsem Park	(j)	500000	Horváth Zoltán	1960	21.8	10	Always Yankee BD-Cheeky Brown-Pálinka
2022.09.24	**gal/7**		1900	Kincsem Park	(j)	500000	Horváth Zoltán	1900	19.2a	3	Cyrano RG-Csikós
2022.09.17	**7/9**	**23.4a**	2400	Kincsem Park	(j)	500000	Horváth Zoltán	2400	22.9a	9	Zsóka-King's Call-Always Winner
2022.09.11	**gal/11**		1800	Kincsem Park	(j)	600000	Jaap van Rijn	1800	19.1a	11	Zsofesz-Farinelli-Pálinka
2022.07.23	**7/10**	**20.8a**	1800	Kincsem Park	(j)	500000	Horváth Zoltán	1800	18.3a	10	Villeneuve-VAQU. Em. Q.-Usain

4 Sziklaszirt 1900 m Komáromi Krisztina (76,4-22) (Fekete, piros váll és ujjak)

11 pk Medic Hanover - White Diamond / Witsend's Speedy **Nagy Ferenc II.** **Istálló: Mount i.** **18.4**
18.2 - 804000 Ft Élet stat.: 136, 13-73, 6294000 Ft 2022: 11, 0-9, 442000 Ft 2021: 14, 2-6, 767000 Ft Tenyésztő: Komáromi Krisztina és Nagy Ferenc, Vasad 342

2022.12.03	**3/9**	**20.4a**	1900	Kincsem Park	(j)	500000	Komáromi Krisztina	1900	20.2a	5	Universal Boy-Swarovski-Sziklaszirt
2022.10.29	**5/11**	**21.7a**	2400	Kincsem Park	(j)	500000	Komáromi Krisztina	2400	21.1a	9	Cherie Bella M-Bvlgari SS-Zizitop
2022.10.15	**3/9**	**18.5a**	1900	Kincsem Park	(j)	500000	Komáromi Krisztina	1900	18.2a	5	Valerie As-Aslaug Princess-Sziklaszirt
2022.09.24	**4/7**	**20.0a**	1900	Kincsem Park	(j)	500000	Jelinek Zsolt	1900	19.3a	7	Zaffiri-Wonderchild-Bulibáró
2022.09.11	**3/12**	**19.4**	1980	Kincsem Park	(j)	600000	Komáromi Krisztina	1960	19.6	11	Ulrika M-Unique-Sziklaszirt

5 Farya BD 1900 m Kolozsi László (132,13-35) (Fehér, fekete csillagok)

5 pk Andover Hall - Fanciulla / Donerail **Kolozsi László** **Istálló: Szilvi i.** **18.3**
16.8 - 827600 Ft Élet stat.: 42, 2-28, 3803000 Ft 2022: 9, 0-7, 470000 Ft 2021: 13, 1-7, 1865000 Ft Tenyésztő: Albisor Márius, Balta Doamnei, Románia 335

2022.11.26	**4/10**	**18.8a**	1900	Kincsem Park	(j)	500000	Gyolai Nikolett	1900	18.3a	5	Inforgettable-Apollo Creed-Zoom Photo
2022.11.19	**2/7**	**20.0**	1960	Kincsem Park	(j)	500000	Kolozsi László	1960	19.8	3	Titus Livius-Farya BD-Utódló
2022.11.12	**2/8**	**21.1a**	1900	Kincsem Park	(j)	500000	Nyári Béla	1900	20.8a	4	Zaffiri-Farya BD-Vitya
2022.10.29	**7/11**	**18.3a**	1900	Kincsem Park	(j)	500000	Kovács Sándor am.	1900	16.8a	1	Saya Best CD-Zoom Photo-Apollo Creed
2022.08.27	**5/6**	**21.3**	2560	Kincsem Park	(j)	600000	ifj. Veres László	2580	17.8	3	Bolide Laksmy-Zlatan LIW-Bonus RG

6 Reménység 1900 m Budai Attila (32,3-4) (Fehér, kék ujjak és váll, sárga csík)

12 vlpher Wall Street Banker - Echd Scot / Wind Scot **Budai Attila** **Istálló: Kőbánya SC Boxing i.** **17.7**
17.7 - 898000 Ft Élet stat.: 125, 16-51, 5841500 Ft 2022: 11, 0-3, 75000 Ft 2021: 14, 3-10, 1378000 Ft Tenyésztő: Szabó Zsolt, Petrikeresztúr 312

2022.11.12	**6/8**	**21.7a**	1900	Kincsem Park	(j)	500000	Komáromi Péter	1900	20.8a	8	Zaffiri-Farya BD-Vitya
2022.11.05	**5/9**	**20.7a**	1900	Kincsem Park	(j)	500000	Turbucz Sándor am.	1900	19.6a	6	Timoko R. L.-Ambrosia Gielle-Aslaug Princess
2022.10.22	**6/6**	**18.9a**	1800	Kincsem Park	(j)	600000	Budai Attila	1800	17.1a	5	Bűbájos-Benji-Acélos Fiú
2022.10.08	**5/6**	**19.2a**	2500	Kincsem Park	(j)	500000	Turbucz Gábor	2500	17.6a	6	Gigant Wings-Apollo Creed-Zoom Photo
2022.09.17	**8/9**	**21.1a**	1800	Kincsem Park	(j)	600000	Budai Attila	1800	17.2a	5	Valentino-Zara Mia-Zséda

7 Aslaug Princess 1900 m Fejszés Kitti (40,0-9) (Fekete, pink csillagok)

6 pk Miguel Duhamel - Kitti / Valley Guardian **Horváth Zoltán** **Istálló: MiLujza i.** **18.0**
17.3 - 904000 Ft Élet stat.: 58, 4-36, 3716000 Ft 2022: 13, 0-10, 704000 Ft 2021: 16, 1-10, 1278000 Ft Tenyésztő: Kunos Gyula János, Orosháza 335

2022.11.26	**6/10**	**19.6a**	1900	Kincsem Park	(j)	500000	Németh Gábor am.	1900	18.3a	8	Inforgettable-Apollo Creed-Zoom Photo
2022.11.05	**3/9**	**20.3a**	1900	Kincsem Park	(j)	500000	Fejszés Kitti	1900	19.6a	5	Timoko R. L.-Ambrosia Gielle-Aslaug Princess
2022.10.22	**4/7**	**18.6a**	1800	Kincsem Park	(j)	600000	Fejszés Kitti	1800	18.1a	2	Valerie As-Rocky HR-Bezique Va Bene
2022.10.15	**2/9**	**18.4a**	1900	Kincsem Park	(j)	500000	Fejszés Kitti	1900	18.2a	7	Valerie As-Aslaug Princess-Sziklaszirt
2022.09.17	**4/8**	**18.2a**	1900	Kincsem Park	(j)	500000	Varga Luca	1900	17.7a	4	Utódló-Balerina R.-Universal Boy

8 Berna Queen M 1900 m Nagy Ferenc II. (169,16-44) (Piros, fekete váll és ujjak)

5 stpk Simb Illusion - The Asset Queen / Balanced Image **Nagy Ferenc II.** **Istálló: Mount i.** **19.7**
19.7 - 632000 Ft Élet stat.: 39, 1-19, 1114000 Ft 2022: 12, 0-6, 310000 Ft 2021: 17, 1-10, 719000 Ft Tenyésztő: Nemzeti Ménesbirtok és Tangazdaság Zrt. 303

2022.10.29	**gal/11**		2400	Kincsem Park	(j)	500000	Nagy Ferenc II.	2400	21.1a	5	Cherie Bella M-Bvlgari SS-Zizitop
2022.10.22	**6/7**	**21.3**	1980	Kincsem Park	(j)	500000	Nagy Ferenc II.	1980	20.1	7	Titus Livius-Zaffiri-Swarovski
2022.09.24	**gal/7**		1900	Kincsem Park	(j)	500000	Hegedűs Tamás	1900	19.3a	6	Zaffiri-Wonderchild-Bulibáró
2022.09.17	**4/6**	**20.2a**	1900	Kincsem Park	(j)	500000	Nagy Ferenc II.	1900	19.8a	5	Rosamundi/Ulrika M-Zizitop
2022.06.25	**2/8**	**19.7a**	1900	Kincsem Park	(j)	500000	Nagy Ferenc II.	1900	19.5a	5	Vitya-Berna Queen M-Bulibáró

Fogadási típusok: Tét, Hely, Befutó, Hármasbefutó

Anikó hosszabb kihagyás után jól mozgott, kis javulással itt már pénzért futhat. Delicious Design még átlagával is elcsíphet egy kisebb helyezést. Csípkedd Magad! tud menni, de gyakran hibázik, ha rendesen körbemegy, pénzért futhat. Sziklaszirt későn kapott utat és úgy lett csak harmadik, ebben a mezőnyben már nyerhet. Farya BD formában van, komoly esélynek tűnik. Reménység idomárjával futott formájával akár a dobogóra is felállhat. Aslaug Princess szinte mindig pénzért fut, megszerezheti esedékes győzelmét. Berna Queen M hiba nélkül rendszerint közel szokott végezni, ezért nem lehet hanyagolni.

Véleményünk: Farya BD (5) – Sziklaszirt (4) – Aslaug Princess (7) – Reménység (6)

A jackpot összegével a fogadásszervező az adott játékban képzett nyereményalapot megnöveli.
A jackpot összegével megemelt nyereményalap a nyertes fogadók között kerül felosztásra oly módon, hogy azt a kihirdetett és kifizetett nyeremény osztalék együttesen tartalmazza.

2022.12.10 **VII. FUTAM** **14:00** (154)

480m

Pálya: **12 - Kincsem Agárstadion**
A futam neve: **Mester Tréner Díj - AA0/A0**
Összdíjazás: **70000 Ft** (30000, 15000, 11000, 8000, 6000)

1 — 1 Skye /Hasskona Skye/ (piros)

2018.05.02 szuka - Farloe Blitz - Borna Gene **Tréner: Ganyecz Mihály** **Tulajdonos: Tibi Popescu**

2022.11.26	**1/1**	28.98	29.75 kg	AA0	480	Kincsem Agárstadion	E34		
2022.11.19	**1/2**	28.89	29.55 kg	AA0	480	Kincsem Agárstadion	E35		
2022.10.21	**1/1**	17.07	29.50 kg	S1	280	Kincsem Agárstadion	E31		
2021.11.12	**1/1**	16.95	29.30 kg		280	Kincsem Agárstadion	E33		
2021.07.30	**5/6**	29.61	29.65 kg	Open	480	Kincsem Agárstadion	70000	480	28.77 Lucky-Survivor-Pavlov
2021.07.02	**2/6**	28.97	29.60 kg	Open	480	Kincsem Agárstadion	100000	480	28.94 Hero-Skye-Cashen
2021.06.25	**3/6**	29.53	29.75 kg	Open	480	Kincsem Agárstadion	80000	480	29.31 Dante-Sight-Skye
2021.06.18	**3/6**	29.20	29.80 kg	Open	480	Kincsem Agárstadion	70000	480	28.96 Excellent-Champ-Skye

2 — 2 Stacey /Mahoonagh Stacey/ (kék)

2021.03.02 szuka - Laughil Blake - Lemon Stacey **Tréner: Petz László** **Tulajdonos: Izvoran Narcisa és Petz László**

2022.11.26	**2/6**	29.01	26.90 kg	AA0	480	Kincsem Agárstadion	100000	480	28.85 Pablo-Stacey-Mythic
2022.11.12	**4/6**	17.12	25.65 kg	S1	280	Kincsem Agárstadion	70000	280	16.28 Bonnie-Ronnie-Wanheda
2022.10.29	**1/5**	28.90	26.70 kg	AA0	480	Kincsem Agárstadion	70000	480	28.90 Stacey-Alexander-Shine
2022.10.14	**4/6**	29.50	27.80 kg	A0	480	Kincsem Agárstadion	70000	480	29.08 Bonnie-Lucifera-Dallas
2022.09.11	**4/5**	29.74	27.80 kg	A1	480	Kincsem Agárstadion	100000	480	29.17 Moto-Dark Star-Nico
2022.09.09	**2/5**	29.60	27.75 kg	A0	480	Kincsem Agárstadion	70000	480	28.86 Tamo Blake-Stacey-Devon
2022.08.26	**1/5**	29.11	27.00 kg	A0	480	Kincsem Agárstadion	70000	480	29.11 Stacey-Shadow-Evelyn
2022.08.05	**1/5**	17.29	25.90 kg	S1	280	Kincsem Agárstadion	70000	280	17.29 Stacey-Taylor-Hancock

3 — 3 Easy /Easy Mover/ (fehér)

2020.12.10 kan - Saunders Blitz - Moonlight-Hunter Godzilla Girl **Tréner: Baranyai Ádám** **Tulajdonos: Baranyai Család**

2022.12.03	**1/1**	29.28	33.20 kg	A0	480	Kincsem Agárstadion	E35		
2022.11.26	**1/1**	28.88	33.20 kg	AA0	480	Kincsem Agárstadion	E34		
2022.11.12	**5/6**	29.16	31.85 kg	A0	480	Kincsem Agárstadion	70000	480	28.46 Blue Bell-Alexander-Tamo Blake
2022.10.29	**3/6**	29.16	32.05 kg	A0	480	Kincsem Agárstadion	100000	480	28.74 Bonnie-Pablo-Easy
2022.10.14	**1/5**	28.69	32.00 kg	AA0	480	Kincsem Agárstadion	70000	480	28.69 Easy-Pablo-Devon
2022.10.08	**1/1**	29.17	31.55 kg	A0	480	Kincsem Agárstadion	E29		
2022.09.16	**1/3**	16.77	31.90 kg	S0	280	Kincsem Agárstadion	E26		

4 — 4 Lucifera /Ironsite/ (fekete)

2020.12.10 szuka - Saunders Blitz - Moonlight-Hunter Godzilla Girl **Tréner: Tenczel Gábor** **Tulajdonos: Baranyai Ádám és Tenczel Gábor**

2022.11.26	**1/1**	29.12	27.00 kg	A0	480	Kincsem Agárstadion	E34		
2022.11.12	**1/1**	16.69	26.90 kg	S0	280	Kincsem Agárstadion	E34		
2022.10.29	**5/6**	29.44	26.80 kg	A0	480	Kincsem Agárstadion	100000	480	28.74 Bonnie-Pablo-Easy
2022.10.14	**2/6**	29.10	26.50 kg	AA0	480	Kincsem Agárstadion	70000	480	29.08 Bonnie-Lucifera-Dallas
2022.09.30	**3/5**	29.31	26.25 kg	A0	480	Kincsem Agárstadion	70000	480	29.13 Cherry-Pablo-Lucifera
2022.09.23	**1/1**	29.85	26.60 kg	A1	480	Kincsem Agárstadion	E27		
2022.09.09	**2/6**	29.07	26.30 kg	AA0	480	Kincsem Agárstadion	70000	480	28.87 Rio-Lucifera-Nico
2022.09.02	**1/3**	29.27	25.60 kg	A0	480	Kincsem Agárstadion	E24		

5 — 5 Hero /Next Stop Hero/ (sárga)

2019.02.10 kan - Greenwell Hulk - Next Stop Dublin **Tréner: Tenczel Gábor** **Tulajdonos: Scheuch Balázs és Pető Andrea**

2022.11.26	**3/5**	29.36	33.50 kg	A0	480	Kincsem Agárstadion	70000	480	28.91 Tamo Blake-Blue Bell-Hero
2022.09.30	**5/5**	29.57	33.35 kg	A0	480	Kincsem Agárstadion	70000	480	28.84 Dark Star-Blue Bell-Reggie
2022.09.11	**5/6**	29.49	33.50 kg	A0	480	Kincsem Agárstadion	200000	480	29.07 Lucky-Tamo Blake-Reggie
2022.09.09	**1/5**	28.67	33.00 kg	AA0	480	Kincsem Agárstadion	70000	480	28.67 Hero-Bhoy-Willy Wonka
2022.08.26	**1/5**	16.82	33.55 kg	S0	280	Kincsem Agárstadion	70000	280	16.82 Hero-Tamo Bolt-Hancock
2022.08.05	**5/5**	17.47	33.75 kg	S2	280	Kincsem Agárstadion	70000	280	16.31 Ronnie-Sky-Mayki
2022.07.22	**1/1**	16.62	33.50 kg	S0	280	Kincsem Agárstadion	E18		
2022.07.01	**4/6**	28.99	33.30 kg	AA0	480	Kincsem Agárstadion	300000	480	28.57 Reggie-Lucky-Bhoy

Fogadási típusok: Tét, Hely, Befutó, Hármasbefutó **Figyelem, ebben a futamban a Totalizatőr két HELY osztalékot fizet!**

Skye nyáron versenyzett itt utoljára, edzésen azonban jó időkkel jelentkezett, számít. Stacey folyamatosan döntős, a győzelemért csatázhat. Easy nyerő formája elég lehet arra, hogy ismét főszereplő legyen. Lucifera egyre erősebbnek tűnik, vélhetően a fogadók egyik kedvence lesz majd. Hero bronzéremmel vigasztalódott, klasszisa is mellette szól.

Véleményünk: Hero (5) – Stacey (2) – Skye (1)

Kategória intervallumok

280 méter				480 méter			
S0	16.40-16.90	S5	18.71-19.20	AA0	28.50-29.10	A4	30.81-31.30
S1	16.91-17.30	S6	19.21-19.70	A0	29.11-29.60	A5	31.31-31.80
S2	17.31-17.70	S7	19.71-20.20	A1	29.61-30.00	A6	31.81-32.30
S3	17.71-18.20	S8	20.21-20.70	A2	30.01-30.40	A7	32.31-32.80
S4	18.21-18.70	S9	20.71-21.20	A3	30.41-30.80	A8	32.81-33.30
						A9	33.31-33.80

A jackpot összegével a fogadásszervező az adott játékban képzett nyereményalapot megnöveli.
A jackpot összegével megemelt nyereményalap a nyertes fogadók között kerül felosztásra oly módon, hogy azt a kihirdetett és kifizetett nyeremény osztalék együttesen tartalmazza.

ÜGETŐ

100.000 Ft jackpot Hármasbefutóra

2022.12.10 **VII. FUTAM**

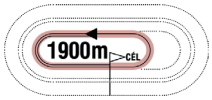

14:15

(354)

Pálya: **10 - Kincsem Park**
A futam neve: **2022. ÉVI AMATŐR KUPA XII. FUTAMA - COPIAD HENDIKEP** **Autóstart!**
Összdíjazás: **500000 Ft** (250000, 125000, 60000, 40000, 25000)

1 Overnight 1900 m Vidák János (4,0-0) (Világoskék, sötétkék csík)

14 pher Jonas Laukko - Hurricaine / Excel Hanover **Budai Attila** **Istálló: Diadora i.** **18.0**
16.4 - 641143 Ft Élet stat.: 163, 22-71, 8651000 Ft 2022: 12, 1-5, 475000 Ft 2021: 11, 0-8, 907000 Ft Tenyésztő: AMMA Rt., Budapest 332

2022.11.26	**gal/12**		1960	Kincsem Park	(j)	500000	Budai Attila	1960	21.8	7	Always Yankee BD-Cheeky Brown-Pálinka
2022.10.22	**5/7**	**20.7**	1980	Kincsem Park	(j)	500000	Budai Attila	1980	20.1	6	Titus Livius-Zaffiri-Swarovski
2022.09.24	**6/7**	**20.9a**	1900	Kincsem Park	(j)	500000	Turbucz Gábor am.	1900	19.3a	8	Zaffiri-Wonderchild-Bulibáró
2022.08.20	**6/8**	**19.7a**	1900	Kincsem Park	(j)	500000	Budai Attila	1900	18.9a	6	Usain-ZimmeZoom-Always Winner
2022.08.06	**4/10**	**19.8a**	1900	Kincsem Park	(j)	500000	Vidák János	1900	19.5a	3	Boszi-Valerie As-Adolfina B.

2 Vinifera M 1900 m Gyolai Zoltán (16,5-7) (Fekete, arany csillagok)

8 stpk Cigar Dan - Sembs Jessamine / Armbro Trick **Márton Lajos** **Istálló: Gyolai III. i.** **17.7**
17.4 - 662000 Ft Élet stat.: 59, 6-23, 2970000 Ft 2022: 8, 1-3, 560000 Ft 2021: 10, 1-5, 575000 Ft Tenyésztő: Mezőhegyesi Állami Ménes Kft., Mezőhegyes 230

2022.08.27	**7/8**	**20.0a**	1800	Kincsem Park	(j)	500000	Gras Mónika	1800	17.0a	3	Vakarcs RG-Utódló-Balerina R.
2022.07.23	**1/7**	**19.3a**	1800	Kincsem Park	(j)	500000	Gras Mónika	1800	19.3a	5	Vinifera M-Cunami-Angelina Jolie
2022.06.11	**8/10**	**19.5a**	1900	Kincsem Park	(j)	500000	Gras Mónika	1900	18.3a	1	Auróra-Pálinka-Zero di Jesolo
2022.05.21	**3/9**	**19.7a**	1800	Kincsem Park	(j)	500000	Gras Mónika	1800	18.8a	9	Always Winner-Bronz Boy-Vinifera M
2022.04.23	**2/11**	**19.2a**	1800	Kincsem Park	(j)	500000	Gras Mónika	1800	18.8a	10	ZimmeZoom-Vinifera M-Benedek Man

3 Bulibáró 1900 m Bikfalvy Kitti (6,0-0) (Fehér, kék rombuszok)

5 stpher Royal Ripple - Kisasszony / Yankee Yankee **Kolozsi László** **Istálló: Kitti & Tibor i.** **19.1**
19.0 - 686000 Ft Élet stat.: 47, 1-25, 1804000 Ft 2022: 16, 0-9, 525000 Ft 2021: 13, 0-8, 576000 Ft Tenyésztő: Kulik Ferenc, Orosháza 312

2022.11.12	**7/8**	**22.4a**	1900	Kincsem Park	(j)	500000	Rapcsó Balázs	1900	20.8a	3	Zaffiri-Farya BD-Vitya
2022.10.08	**4/6**	**19.7a**	1900	Kincsem Park	(j)	500000	Bikfalvy Kitti	1900	19.0a	6	Cukrom-Cash Game-Bizony ám
2022.09.24	**3/7**	**20.0a**	1900	Kincsem Park	(j)	500000	Kovács Sándor am.	1900	19.3a	5	Zaffiri-Wonderchild-Bulibáró
2022.09.11	**6/8**	**20.6a**	1900	Kincsem Park	(j)	600000	Bikfalvy Kitti	1900	18.7a	2	Bosphorus N-Ultimate Force-Zoom Photo
2022.08.06	**4/8**	**19.1a**	1900	Kincsem Park	(j)	500000	Bikfalvy Kitti	1900	18.4a	8	Diána Gull-Cash Game-Calvin

4 Urban Legend 1900 m Pekker György (13,3-7) (Sötétkék, bordó-fehér csík)

9 pm Gustav Diamant - Jasmin Diamant / Sugarcane Hanover **Juhász Balázs** **Istálló: Laura III. i.** **17.1**
17.1 - 713000 Ft Élet stat.: 84, 9-48, 5606000 Ft 2022: 12, 0-9, 541000 Ft 2021: 13, 1-9, 969000 Ft Tenyésztő: Pekker György, Budapest 303

2022.10.29	**4/11**	**21.3a**	2400	Kincsem Park	(j)	500000	Juhász Balázs	2400	21.1a	7	Cherie Bella M-Bvlgari SS-Zizitop
2022.10.15	**6/9**	**18.8a**	1900	Kincsem Park	(j)	500000	Juhász Balázs	1900	18.2a	8	Valerie As-Aslaug Princess-Sziklaszirt
2022.10.01	**5/10**	**18.9a**	1900	Kincsem Park	(j)	600000	Juhász Balázs	1900	17.6a	6	Zsóka-Usain-Atom Maki
2022.09.11	**7/11**	**20.0a**	1800	Kincsem Park	(j)	600000	Pekker György am.	1800	19.1a	4	Zsofesz-Farinelli-Pálinka
2022.08.27	**5/8**	**18.4a**	1900	Kincsem Park	(j)	500000	Juhász Balázs	1900	17.9a	5	Zsofesz-Vitya-Sziklaszirt

5 Carlos K 1900 m Tibor Varga (0,0-0) (világoskék, zöld csíkos uji)

4 pher Royal Ripple - Lady Diamond / Francis Diamond **Várhidi Róbert** **Istálló: Varga i.** **18.4**
18.4 - 733000 Ft Élet stat.: 30, 0-15, 733000 Ft 2022: 18, 0-13, 648000 Ft 2021: 12, 0-2, 85000 Ft Tenyésztő: Kulik Ferenc, Orosháza 342

2022.12.03	**gal/9**		1900	Kincsem Park	(j)	500000	Kerekes Ervin	1900	20.2a	4	Universal Boy-Swarovski-Sziklaszirt
2022.10.29	**4/7**	**20.7a**	1900	Kincsem Park	(j)	500000	Kerekes Ervin	1900	18.1a	5	In Love Danover-Domperidon-Ducks
2022.10.15	**5/7**	**25.5**	2000	Kincsem Park	(j)	500000	Kerekes Ervin	2020	19.4	7	El Valle Sagrado-Do it K-Ducks
2022.09.17	**2/9**	**21.6a**	1900	Kincsem Park	(j)	500000	Kerekes Ervin	1900	21.3a	6	Angelina Jolie-Carlos K-Bronz Boy
2022.09.11	**4/9**	**22.9a**	1900	Kincsem Park	(j)	600000	Kerekes Ervin	1900	19.3a	7	Domicella-Dulcinea del Toboso-Cyrano RG

6 Winoc SB 1900 m Iván Zoltán (9,0-2) (Fehér, kék váll és csík, fehér csillagok)

8 stpher Sholty Boko - Kitti / Valley Guardian **Kolozsi László** **Istálló: Zoli i.** **18.5**
17.5 - 735000 Ft Élet stat.: 59, 8-25, 3314000 Ft 2022: 10, 1-4, 485000 Ft 2021: 14, 2-6, 1173000 Ft Tenyésztő: Kunos Gyula János, Orosháza 340

2022.12.03	**1/7**	**19.7a**	1900	Kincsem Park	(j)	500000	Lakatos Árpád	1900	19.7a	2	Winoc SB-Explosive Power-Dulcinea del Toboso
2022.11.12	**disq/8**		1900	Kincsem Park	(j)	500000	Vidák János	1900	20.8a	1	Zaffiri-Farya BD-Vitya
2022.10.08	**gal/5**		1900	Kincsem Park	(j)	500000	Iván Zoltán	1900	20.5a	2	Zippy Boy-Calvin-Sholty Csabi
2022.10.01	**2/8**	**19.2a**	1900	Kincsem Park	(j)	500000	Iván Zoltán am.	1900	19.1a	3	Titus Livius-Winoc SB-Pálinka
2022.09.11	**8/8**	**22.1a**	1900	Kincsem Park	(j)	600000	Iván Zoltán	1900	18.7a	6	Bosphorus N-Ultimate Force-Zoom Photo

Fogadási típusok: Tét, Hely, Befutó, Hármasbefutó **Figyelem, ebben a futamban a Totalizatőr két HELY osztalékot fizet!**

Overnight váratlanul galoppozott, ennek ellenére, ebben a mezőnyben helyre mindenképpen jó lehet. Vinifera M kihagyása ellenére a verseny egyik esélyese. Bulibáró jobb formájával pénzes helyre érhet. Urban Legend megérdemelne már egy győzelmet, talán itt már összejön neki. Carlos K hiba nélkül mindig pénzért szokott futni, itt is ez várható tőle. Winoc SB könnyű győzelme után itt is esélyénél van, ráduplázhat.

Véleményünk: Urban Legend (4) – Winoc SB (6) – Vinifera M (2)

Eladó tenyészkancák

A Kabala ménes Kft. az alábbi kiváló származású tenyészkancáit kínálja eladásra.

Cicciolina Fling (Supergill – Casino Fling) Underpaid Hanover vehemmel

Rubin Lady (Wall Street Banker – Vas Lady) Underpaid Hanover vehemmel

Silver Lady (Wall Street Banker – Golden Lady)

Golden Lady (Endless Sands – Lady Flame) Palomar LB vehemmel

Brilliance Lady (Maximus Lindy – Light Lady)

Érdeklődni a 30-957-4882 telefonszámon lehet

2022.12.10 **VIII. FUTAM** **14:30** (155)

480m

Pálya: **12 - Kincsem Agárstadion**
A futam neve: **Mester Tréner Díj - AA0/A0**
Összdíjazás: **70000 Ft** (30000, 15000, 11000, 8000, 6000)

1 Jill /Outdoor Jill/ (piros)

2021.05.10 szuka - Crash - Express Micro **Tréner: Tarnai Linda** **Tulajdonos: Tarnai Linda és Szabó Mihály**

2022.11.26	**4/6**	29.15	27.75 kg	A0	480	Kincsem Agárstadion	100000	480	28.85 Pablo-Stacey-Mythic
2022.11.12	**2/6**	28.78	27.95 kg	AA0	480	Kincsem Agárstadion	70000	480	28.65 Lucky-Jill-Mythic
2022.11.06	**1/1**	28.93	27.60 kg	AA0	480	Kincsem Agárstadion	E33		
2022.10.29	**1/1**	29.17	27.80 kg	A0	480	Kincsem Agárstadion	E32		
2022.10.14	**2/5**	16.87	27.70 kg	S0	280	Kincsem Agárstadion	70000	280	16.85 Béla-Jill-Wanheda
2022.10.08	**1/3**	16.86	27.75 kg	S0	280	Kincsem Agárstadion	E29		
2022.09.30	**1/1**	16.64	27.85 kg	S0	280	Kincsem Agárstadion	E28		

2 Cannonball /Runtastic Cannonball/ (kék)

2019.07.06 kan - Tommy Brislane - Kengyelfutó Airbag **Tréner: Novák János** **Tulajdonos: Novák János**

2022.11.26	**5/6**	29.62	33.85 kg	A1	480	Kincsem Agárstadion	100000	480	28.85 Pablo-Stacey-Mythic
2022.11.19	**1/1**	28.53	33.85 kg	AA0	480	Kincsem Agárstadion	E35		
2022.11.12	**4/6**	29.06	34.20 kg	AA0	480	Kincsem Agárstadion	70000	480	28.46 Blue Bell-Alexander-Tamo Blake
2022.11.06	**1/1**	28.64	34.20 kg	AA0	480	Kincsem Agárstadion	E33		
2022.10.29	**3/6**	29.25	34.10 kg	A0	480	Kincsem Agárstadion	70000	480	28.97 Lucky-Komi-Cannonball
2022.10.14	**3/6**	29.70	34.25 kg	A1	480	Kincsem Agárstadion	70000	480	28.95 Dark Star-Blue Bell-Cannonball
2022.09.30	**2/5**	29.03	33.90 kg	AA0	480	Kincsem Agárstadion	70000	480	28.92 Tamo Blake-Cannonball-Komi
2022.09.23	**1/1**	29.50	33.90 kg	A0	480	Kincsem Agárstadion	E27		

3 Alexander /Judith Petz Hunter Alexander/ (fehér)

2020.10.24 kan - Springwell Champ - Big Blood Hella **Tréner: Petz László** **Tulajdonos: Petz László**

2022.11.26	**5/5**	29.94	30.30 kg	A1	480	Kincsem Agárstadion	70000	480	28.91 Tamo Blake-Blue Bell-Hero
2022.11.12	**2/6**	28.86	30.00 kg	AA0	480	Kincsem Agárstadion	70000	480	28.46 Blue Bell-Alexander-Tamo Blake
2022.10.29	**2/5**	29.05	30.65 kg	AA0	480	Kincsem Agárstadion	70000	480	28.90 Stacey-Alexander-Shine
2022.10.14	**4/5**	29.57	31.25 kg	A0	480	Kincsem Agárstadion	70000	480	28.69 Easy-Pablo-Devon
2022.09.30	**4/5**	29.20	29.90 kg	A0	480	Kincsem Agárstadion	70000	480	28.92 Tamo Blake-Cannonball-Komi
2022.09.11	**2/6**	29.26	30.80 kg	A0	480	Kincsem Agárstadion	70000	480	28.95 Ronaldo-Alexander-Survivor
2022.09.09	**4/5**	29.62	31.10 kg	A1	480	Kincsem Agárstadion	70000	480	28.30 Lucky-Moto-Ibrahimovic
2022.08.26	**5/5**	29.57	31.80 kg	A0	480	Kincsem Agárstadion	100000	480	28.87 Komi-Rio-Nico

4 Shine /Moonshine Mover/ (fekete)

2020.12.10 szuka - Saunders Blitz - Moonlight-Hunter Godzilla Girl **Tréner: Baranyai Ádám** **Tulajdonos: Baranyai Család**

2022.12.03	**1/1**	29.38	27.00 kg	A0	480	Kincsem Agárstadion	E35		
2022.11.26	**2/6**	29.39	26.90 kg	A0	480	Kincsem Agárstadion	70000	480	28.49 Boris-Shine-Tamo Bolt
2022.11.12	**2/6**	29.34	25.60 kg	A0	480	Kincsem Agárstadion	70000	480	29.26 Blondie-Shine-Black Fantasy
2022.10.29	**3/5**	29.13	25.85 kg	A0	480	Kincsem Agárstadion	70000	480	28.90 Stacey-Alexander-Shine
2022.10.14	**6/6**	29.81	25.75 kg	A1	480	Kincsem Agárstadion	70000	480	29.08 Bonnie-Lucifera-Dallas
2022.10.08	**1/3**	29.30	25.75 kg	A0	480	Kincsem Agárstadion	E29		
2022.09.30	**1/2**	29.20	25.60 kg	A0	480	Kincsem Agárstadion	E28		
2022.09.16	**3/3**	30.01	25.85 kg	A2	480	Kincsem Agárstadion	E26		

5 Pablo /Judith Petz Hunter Agenor/ (sárga)

2020.10.24 kan - Springwell Champ - Big Blood Hella **Tréner: Petz László** **Tulajdonos: Petz László és Petz Ákos**

2022.11.26	**1/6**	28.85	32.00 kg	AA0	480	Kincsem Agárstadion	100000	480	28.85 Pablo-Stacey-Mythic
2022.11.12	**5/6**	29.02	31.70 kg	AA0	480	Kincsem Agárstadion	70000	480	28.65 Lucky-Jill-Mythic
2022.10.29	**2/6**	29.08	31.55 kg	AA0	480	Kincsem Agárstadion	100000	480	28.74 Bonnie-Pablo-Easy
2022.10.14	**2/5**	29.24	30.70 kg	A0	480	Kincsem Agárstadion	70000	480	28.69 Easy-Pablo-Devon
2022.09.30	**2/5**	29.29	29.90 kg	A0	480	Kincsem Agárstadion	70000	480	29.13 Cherry-Pablo-Lucifera
2022.09.11	**3/6**	29.69	31.30 kg	A1	480	Kincsem Agárstadion	100000	480	29.38 Ibrahimovic-Zivatar-Pablo
2022.09.09	**3/5**	29.66	31.70 kg	A1	480	Kincsem Agárstadion	70000	480	28.68 Reggie-Dark Star-Pablo
2022.08.26	**4/5**	29.35	32.20 kg	A0	480	Kincsem Agárstadion	100000	480	28.87 Komi-Rio-Nico

6 Tamo Blake /Cserihegyi Tamo Blake/ (fekete-fehér csíkok)

2019.04.19 kan - Black Kinloch - Fridays Fortune **Tréner: Racsek Károly** **Tulajdonos: dr. Komáromi Viktória**

2022.11.26	**1/5**	28.91	34.75 kg	AA0	480	Kincsem Agárstadion	70000	480	28.91 Tamo Blake-Blue Bell-Hero
2022.11.12	**3/6**	28.91	35.70 kg	AA0	480	Kincsem Agárstadion	70000	480	28.46 Blue Bell-Alexander-Tamo Blake
2022.10.29	**1/1**	16.45	35.00 kg	S0	280	Kincsem Agárstadion	E32		
2022.09.30	**1/5**	28.92	35.30 kg	AA0	480	Kincsem Agárstadion	70000	480	28.92 Tamo Blake-Cannonball-Komi
2022.09.23	**1/1**	29.45	36.15 kg	A0	480	Kincsem Agárstadion	E27		
2022.09.11	**2/6**	29.13	36.10 kg	A0	480	Kincsem Agárstadion	200000	480	29.07 Lucky-Tamo Blake-Reggie
2022.09.09	**1/5**	28.86	36.00 kg	AA0	480	Kincsem Agárstadion	70000	480	28.86 Tamo Blake-Stacey-Devon
2022.09.02	**1/1**	28.99	36.00 kg	AA0	480	Kincsem Agárstadion	E24		

Fogadási típusok: Tét, Hely, Befutó, Hármasbefutó **Figyelem, ebben a futamban a Totalizatőr két HELY osztalékot fizet!**

Jill keveset, de eredményesen fut, jobb formájával küzdhet a győzelemért. Cannonball utoljára nem volt szerencsés, korábbi teljesítménye alapján akár nyerhetne is. Alexander örökös dobogós esély, itt is a frontban köthet ki. Shine sorra szerzi a helyezéseket, most is felérhet a dobogóra. Pablo győzelem után érkezik, elképzelhető, hogy duplázni tud. Tamo Blake is megnyerte utolsó versenyét, nagyszerű papíresély.

Véleményünk: Tamo Blake (6) – Pablo (5) – Jill (1)

A szombati ügető versenyfeltételei

Q47 KVALIFIKÁCIÓ 1800 m Autóstart!
2é. lovaknak.

348/I. 2022. ÉVI SEGÉDHAJTÓ KUPA VI. FUTAMA - MAHARAJAH HENDIKEP 1800 m Autóstart! (2. program)
Tulajdonosi prémium: 37500 Ft (18750, 11250, 7500). Belföldi 3é. és idb. lovaknak. Hendikep Ft. maximum: 1300 eFt. Indulóadási díj: 5000 Ft.

349/II. CELEBRITY CLASSIC DÍJ 1900 m Autóstart! (2. program)
Tulajdonosi prémium: 37500 Ft (18750, 11250, 7500). 3é. és idb. lovaknak. Életnyeremény maximum: 300 eFt. Indulóadási díj: 5000 Ft.

350/III. VICTORY TILLY HENDIKEP 1900 m Autóstart! (2. program)
Tulajdonosi prémium: 37500 Ft (18750, 11250, 7500). 3é. és idb. lovaknak. Hendikep Ft. maximum: 550 eFt. Indulóadási díj: 5000 Ft.

351/IV. READLY EXPRESS DÍJ 1900 m Autóstart! (2. program)
Tulajdonosi prémium: 45000 Ft (22500, 13500, 9000). 3é. és idb. lovaknak. Életnyeremény maximum: 4000 eFt. Indulóadási díj: 6000 Ft.

352/V. SCARLET KNIGHT DÍJ 1800 m Autóstart! (2. program)
Tulajdonosi prémium: 37500 Ft (18750, 11250, 7500). 3é. és idb. lovaknak. Életnyeremény maximum: 1100 eFt. Indulóadási díj: 5000 Ft.

353/VI. FEEL THE POWER HENDIKEP 1900 m Autóstart! (2. program)
Tulajdonosi prémium: 37500 Ft (18750, 11250, 7500). 3é. és idb., folyó évben nyeretlen lovaknak. Hendikep Ft. maximum: 1000 eFt. Indulóadási díj: 5000 Ft.

354/VII. 2022. ÉVI AMATŐR KUPA XII. FUTAMA - COPIAD HENDIKEP 1900 m Autóstart! (2. program)
Tulajdonosi prémium: 37500 Ft (18750, 11250, 7500). Belföldi 4é. és idb. lovaknak. Hendikep Ft. maximum: 777 eFt. Indulóadási díj: 5000 Ft.

Kincsem+ futam: 15.15 - Vincennes (ügető)

A fogadási ajánlatot keresse a www.lovifogadas.hu oldalon, illetve a Kincsem Parkban!

A Fogadásszervező az egyes fogadási formánkénti nyereményeket, 1 Ft-os alapegységre számítja, és 1 Ft-ra hirdeti ki.

Ügető - Decemberi versenyek, 2022.
Első nap, December 3., Szombat

Pálya: 10 - Kincsem Park

Q46 KVALIFIKÁCIÓ Autóstart!

1.	**Édes K** 1800 Papp István	2:36.0	**26.7**	*Q45*
2.	**Eperke** 1800 Fazekas Imre	2:38.5	**28.1**	*Q45*
3.	**Exclusive Fox** 1800 ifj. Döme Imre	2:39.4	**28.6**	*Q45*
gal.	**Early Booking** 1800 Csordás Emil	0:00.0	**00.0**	*Q45*
gal.	**Ezeregy éj** 1800 Tibor Varga am.	0:00.0	**00.0**	*Q40*

Exclusive Fox (1), Édes K (2) és Eperke (4) kvalifikált.

PRÓBAFUTAM Autóstart!

1.	**Charlie's World** 1900 Angyal Andor	2:34.7	**21.4**	*62*
2.	**Unigena Sun** 1900 Horváth Zoltán	2:36.5	**22.4**	*126*
3.	**Dollar BD** 1900 Budai Attila	2:39.3	**23.8**	*76*

Dollar BD (1), Charlie's World (2) és Unigena Sun (3) teljesítette a szintidőt.

339. 1. TONNYÓ DÍJ
250000, 125000, 60000, 40000, 25000 Ft

I. (7)	**Daniella Drift** 1980 Hegedűs Tamás	2:44.3	**23.0**	6.2	*322*

3stpk Miguel Duhamel - Stardrift / Top Love (Weber Zsolt) - Powerhorse Hungary Kft.

II. (1)	**Dreamer** 1960 Mandich Richárd	2:44.6	**24.0**	5.2	*322*
III. (2)	**Despasito** 1960 Pásztás Attila	2:44.9	**24.1**	4.4	*277*
IV. (6)	**Downtown Girl M** 2000 Nagy Ferenc II.	2:45.0	**22.5**	6.2	*330*
V. (5)	**Dreamliner LIW** 2000 Márton Lajos	2:45.0	**22.5**	10.4	*325*
6.	**Caddik LIW** 2000 Weber Zsolt	2:46.3	**23.2**	3.9	*325*
gal.	**Idole de Crennes** 1980 Horváth Zoltán	0:00.0	**00.0**	5.2	*322*
gal.	**Dore** 1960 Kárai József	0:00.0	**00.0**	31.2	*325*
gal.	**Donna** 2020 Fazekas Imre	0:00.0	**00.0**	6.2	*325*

Biztosan: 1 1/2, 1 1/2, rnyak., orr
Célfotó a III. helyre.
A Versenyintézőség szigorúan figyelmezteti ifj. Döme Imre idomárt lova (Dreamer) jármódja miatt.
Tét: 6.2 **Hely:** 2.6/2.6/5.9 **Befutó:** 93.8
Hármasbefutó: (7-1-2) találat nem volt (2-1-7) 725.5

340. 2. GY+GY ISTÁLLÓ DÍJA HENDIKEP Autóstart!
250000, 125000, 60000, 40000, 25000 Ft

I. (2)	**Winoc SB** 1900 Lakatos Árpád	2:31.5	**19.7**	6.1	*312*

8stpher Sholty Boko - Kitti / Valley Guardian (Kolozsi László) - Gohorse-stars Kft.

II. (6)	**Explosive Power** 1900 Szokola László	2:31.7	**19.8**	1.8	*336*
III. (4)	**Dulcinea del Toboso** 1900 Tänczer Tamás am.	2:32.8	**20.4**	8.1	*324*
IV. (1)	**Vezér** 1900 Weber Zsolt	2:33.1	**20.6**	4.8	*335*
V. (3)	**Credit Card** 1900 Horváth Lilla	2:33.6	**20.8**	8.1	*296*
gal.	**Blazing Speed** 1900 Fejszés Kitti	0:00.0	**00.0**	8.1	*318*
gal.	**Aranyérem M** 1900 Jelinek Zsolt	0:00.0	**00.0**	4.8	*318*

Biztosan: 3/4, 5 1/2, 1 1/2, 2 1/2
Büntetések: Lakatos Árpád 5.000 Ft (nem megfelelő versenyöltözet).
Tét: 6.1 **Hely:** a 2-es számú lóra találat nem volt/2.2 **Befutó:** 12.1
Hármasbefutó: 44.3

341. 3. KULIK FARM DÍJA - NYERETLEN KÉTÉVESEK VERSENYE Autóstart!
300000, 150000, 72000, 48000, 30000 Ft

I. (7)	**Emeli Sandé A.T.** 1800 Zoltan Ozvar	2:27.1	**21.7**	3.4	*313*

2stpk Conway Boko - Impromptu Hall / Like A Prayer (Zoltan Ozvar) - Ozsvár Zoltán

II. (9)	**El Diablo** 1800 Juhász Balázs	2:27.6	**22.0**	2.7	*313*
III. (8)	**Elegáns Hölgy** 1800 Fazekas Imre	2:28.0	**22.2**	2.7	*313*
IV. (3)	**Ernesto** 1800 Angyal Andor	2:31.7	**24.3**	9.2	*Q45*
V. (1)	**El Dorado** 1800 Papp István	2:34.5	**25.8**	0	*Q45*
6.	**Ezigen** 1800 Weber Zsolt	2:34.5	**25.8**	0	*313*
7.	**Éden Evo** 1800 Hajnal Tibor	2:35.0	**26.1**	5.5	*Q43*
gal.	**Erzsébet Királynő** 1800 Márton Lajos	0:00.0	**00.0**	0	*Q41*
gal.	**Easy Bet** 1800 Horváth Zoltán	0:00.0	**00.0**	5.5	*313*

Biztosan: 2 1/2, 2, 35 m., 30 m.
Büntetések: Juhász Balázs 4 nap eltiltás (2022. december 26., 2023-as versenyszezon első három versenynapja: kíméletlen ostor), valamint 30.000 Ft (sportszerűtlen magatartás: Versenyintézőség).
Tét: 3.4 **Hely:** 2.2/1.4/1.4 **Befutó:** 9.4 **Hármasbefutó:** 22.2

342. 4. OROSHÁZI LOVAS EGYESÜLET DÍJA HENDIKEP Autóstart!
250000, 125000, 60000, 40000, 25000 Ft

I. (2)	**Universal Boy** 1900 Márton Lajos	2:32.3	**20.2**	4.8	*318*

9stpm Maximus Lindy - Golden Lady / Endless Sands (Márton Lajos) - Gyolai Racing Kft.

II. (3)	**Swarovski** 1900 Balogh Bernadett	2:32.3	**20.2**	11.3	*332*
III. (5)	**Sziklaszirt** 1900 Komáromi Krisztina	2:32.7	**20.4**	5.6	*303*
IV. (6)	**Atom Maki** 1900 Kovács József	2:32.7	**20.4**	3	*318*
V. (1)	**Baraka SS** 1900 ifj. Turbucz Sándor	2:33.1	**20.6**	8.5	*318*
6.	**Vitya** 1900 Lakatos Árpád	2:33.1	**20.6**	5.6	*312*
7.	**Zippy Boy** 1900 Tänczer Tamás am.	2:33.4	**20.7**	5.6	*271*
8.	**Briliáns BD** 1900 Kaczkó Edit	2:34.3	**21.2**	8.5	*335*
gal.	**Carlos K** 1900 Kerekes Ervin	0:00.0	**00.0**	11.3	*297*

Erős küzdelem: fej, 1 3/4, rfej., 1 3/4
Célfotó az I. és a III. helyre.
Tét: 4.8
Hely: 3.2/1.7/1.4
Befutó: 23.8 **Hármasbefutó:** 147.3

343. 5. OROSHÁZA VÁROS NAGYDÍJA - NAGY LÁSZLÓ EMLÉKVERSENY Autóstart!
300000, 150000, 72000, 48000, 30000 Ft

I. (5)	**Bűbájos** 2400 Nagy Ferenc II.	3:09.5	**19.0**	3.5	*308*

5pk Vanito - Stellina Mia / Buzz Saw (Nagy Ferenc II.) - ZEN Bt.

II. (6)	**Acélos Fiú** 2400 Juhász Balázs	3:09.7	**19.0**	4.7	*334*
III. (4)	**Anybody** 2400 Csordás Emil	3:09.8	**19.1**	4.7	*327*
IV. (1)	**Charming Boy** 2400 Hajnal Tibor	3:09.9	**19.1**	2.3	*327*
V. (2)	**Bombay** 2400 Komáromi Krisztina	3:10.6	**19.4**	14.2	*327*
6.	**Zsofesz** 2400 Vicen Pál	3:14.7	**21.1**	3.5	*294*

Biztosan: 3/4, 1/2, rfej., 3 1/2
Célfotó a III. helyre.
A Versenyintézőség megkérdezte Vicen Pál idomárhajtót lova (Zsofesz) hajtásával kapcsolatosan. A kapott magyarázatot nem fogadta el.
Büntetések: Vicen Pál 3 hónap eltiltás (2022. december 26-tól – 2023. március 26-ig: erélytelen hajtás).
Tét: 3.5 **Hely:** 1.3/1.2 **Befutó:** 18.6 **Hármasbefutó:** 41.3

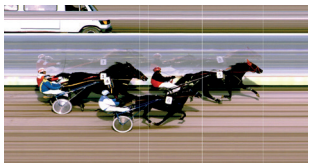

344. 6. KÁRAI TRANS DÍJA HENDIKEP Autóstart!
250000, 125000, 60000, 40000, 25000 Ft

I. (8)	**Gigant Wings** 1800 Vezér Emese	2:21.5	**18.6**	1.9	*294*

8sher Quick Wood - Winning Wings / Gidde Palema (Csordás Emil) - S.S.Szolárium Stúdió 2010 Kft

II. (6)	**Velocity** 1800 Lakatos Árpád	2:22.9	**19.4**	0	*326*
III. (1)	**Delicious Design** 1800 Kárai József	2:25.0	**20.6**	4.7	*332*
IV. (4)	**VAQU. Em. Q.** 1800 Csordás Emil	2:25.2	**20.7**	4.7	*321*
V. (7)	**Vihar RG** 1800 ifj. Veres László	2:25.6	**20.9**	0	*326*
gal.	**Unipress** 1800 Gheorghe Tanase	0:00.0	**00.0**	4.7	*P33*
gal.	**Vanderle** 1800 Komáromi Krisztina	0:00.0	**00.0**	0	*327*
gal.	**Bellini Fling** 1800 Farkas György	0:00.0	**00.0**	0	*308*
disq.	**Utódló** 1800 Tänczer Tamás am.	0:00.0	**00.0**	3.1	*328*

Biztosan: 7, 20 m., 1, 2
A Versenyintézőség hivatalból óvást emelt a Célbíró által másodiknak helyezett 3-as számú fogat (Utódló) hajtója ellen súlyos hajtási szabálytalanság (lábelvitel: Unipress) címén és élt a diszkvalifikálás jogával. A Versenyintézőség a Célbíró által másodiknak helyezett 3-as számú fogatot (Utodló) a versenyből diszkvalifikálta.
Befutási sorrend: 8 - 6 - 1 - 4
Büntetések: Tänczer Tamás 2 nap eltiltás (2022. december 26., 2023-as versenyszezon első versenynapja: súlyos hajtási szabálytalanság), Gheorghe Tanase 2 nap eltiltás (2022. december 26., 2023. február 4.: szabálytalan parírozás, a Versenyintézőség élt a súlyosbítás lehetőségével).
Tét: 1.9 **Hely:** 1.2/1.5/4 **Befutó:** 8.3 **Hármasbefutó:** 117.3

345. 7. OROSHÁZI BARÁTOK-HORVÁT DEZSŐ ÉS KŐMŰVES FERENC EMLÉKVERSENY Autóstart!
250000, 125000, 60000, 40000, 25000 Ft

I. (2)	**Devoted** 1900 Csordás Emil	2:28.6	**18.2**	2.3	*338*

3pm Maharajah - Wale / Center Field (Csordás Emil) - S.S.Szolárium Stúdió 2010 Kft

II. (3)	**Cunami** 1900 Komáromi Krisztina	2:28.9	**18.4**	6.9	*323*
III. (6)	**Amaru Shakur** 1900 Kolozsi Sándor	2:30.2	**19.1**	9.2	*309*
IV. (5)	**Carina Fling** 1900 Farkas György	2:30.3	**19.1**	6.9	*323*
V. (1)	**Chicago** 1900 Nagy Ferenc II.	2:31.5	**19.7**	3.4	*338*
6.	**Anikó** 1900 Weber Zsolt	2:33.7	**20.9**	6.9	*AUT*
7.	**Chacha** 1900 Hajnal Tibor	2:34.4	**21.3**	4.6	*323*

Biztosan: 1 1/2, 6 1/2, nyak, 6
Célfotó a III. helyre.
A Versenyintézőség szigorúan figyelmezteti Márton Lajos idomárt lova (Amaru Shakur) jármódja miatt.

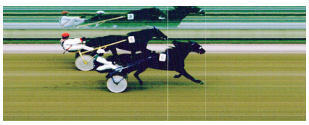

Tét: 2.3 **Hely:** 1.4/1.2 **Befutó:** 5.5 **Hármasbefutó:** 15.9

346. 8. BAKA HENDIKEP - MIKULÁSGYÁR DÍJ
550000, 275000, 130000, 90000, 55000 Ft

I. (1)	**Calvin** 4200 Márton Lajos	5:57.4	**25.1**	4.4	*271*
4pher Calypso Capar - Nobilee / Diamond Way (Márton Lajos) - Gyolai Racing Kft.					
II. (4)	**ZimmeZoom** 4220 Fazekas Imre	5:57.7	**24.8**	4.9	*332*
III. (5)	**Lingot AT** 4260 Juhász Balázs	5:58.1	**24.1**	3.7	*319*
IV. (3)	**Zaharova M** 4220 ifj. Döme Imre	5:58.2	**24.9**	13.2	*309*
V. (2)	**Cheeky Brown** 4220 Kolozsi László	5:58.2	**24.9**	7.7	*332*
6.	**Bezique Va Bene** 4260 Csordás Emil	6:02.3	**25.0**	2.2	*292*

Biztosan: 1 1/2, 2, nyak, fej
Célfotó a III. helyre.

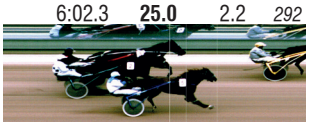

A Versenyintézőség elrendelte ZimmeZoom (4) doppingvizsgálatát.

Tét: 4.4 **Hely:** 1.7/1.6 **Beftó:** 24.5 **Hármasbefutó:** 59.5

347. 9. ALFÖLD GYÖNGYE - GYOPÁROSFÜRDŐI HENDIKEP Autóstart!
300000, 150000, 72000, 48000, 30000 Ft

I. (4)	**Villeneuve** 1900 Miskolcsik Valentin	2:28.7	**18.3**	1.3	*329*
8stpher Pilgrims Taj - Briso Emma / Briso Robertto (Vicen Pál) - Skót Globál Kft.					
II. (7)	**Big Ben Pax** 1900 Kolozsi Sándor	2:29.1	**18.5**	5.1	*336*
III. (2)	**King's Call** 1900 Vezér Emese	2:29.6	**18.7**	51	*329*
IV. (6)	**Ügyeske** 1900 ifj. Veres László	2:29.9	**18.9**	7.2	*331*
V. (1)	**Saya Best CD** 1900 Kolozsi László	2:30.5	**19.2**	3.9	*321*
6.	**Zagato** 1900 Vicen Pál	2:31.0	**19.5**	10.2	*319*
7.	**Vitalia** 1900 Zoltan Ozvar	2:33.1	**20.6**	0	*327*

Biztosan: 1 3/4, 2 1/2, 1 1/2, 3
Tét: 1.3 **Hely:** 1.2/1.5 **Befutó:** 10.5 **Hármasbefutó:** 28.4

Versenyintézőség: Fejér Kornélia, Kállainé Vojnár Márta, Varga Tibor
+4, +6 fok, felhős, majd napos idő, jó pálya.

Agár - Novemberi versenyek, 2022.
Tizenhetedik nap, November 26., Szombat

Pálya: 12 - Kincsem Agárstadion

140. 1. WGO Nagydíj 280 m
30000, 15000, 11000, 8000, 6000 Ft

I. (5)	**Gallardo /Homokvihar Gallardo/** 29.00 kg	**17.27**	13.6	*125*
1kan Kengyelfutó Orlen - Kengyelfutó Extra Daron (Szajka Kálmán) - Szajka Kálmán				
II. (3)	**Irokéz /Homokvihar Iroquois/** 29.50 kg	**17.31**	1.9	*133*
III. (2)	**Google /Uniqueness Google/** 31.50 kg	**17.39**	0	*E34*
IV. (6)	**Huron /Homokvihar Huron/** 30.95 kg	**17.42**	3.4	*134*
V. (1)	**Jessica /Christina Bernath's Jelly Jessica/** 25.90 kg	**17.44**	2.2	*E35*
6. (4)	**Mona /Nonstop Hunter Pegasus/** 24.00 kg	**17.77**	6.8	*E34*

Lefutási idő: 17.27
Tét: 13.6 **Hely:** 1.2/1.5 **Befutó:** 11.7 **Hármasbefutó:** 59.8

141. 2. WGO Nagydíj 280 m
30000, 15000, 11000, 8000, 6000 Ft

I. (5)	**Devon /Gepárd King Devon/** 31.50 kg	**16.54**	9.1	*132*
2kan Sweeping Lights Raven - Big Blood Amy (Szegedi István) - Szegedi István				
II. (4)	**Lutri /Dr. Csont Lutri/** 25.75 kg	**16.89**	5.6	*E30*
III. (6)	**Tornádó /Homokvihar Tornádó/** 23.90 kg	**17.23**	4.1	*136*
IV. (2)	**Olimpia /Kengyelfutó Olimpia/** 28.50 kg	**17.28**	1.4	*134*
V. (1)	**Orlen /Kengyelfutó Orlen/** 30.10 kg	**18.09**	7	*133*
6. (3)	**Cherokee /Homokvihar Cherokee/** 33.40 kg	**19.58**	20	*133*

Lefutási idő: 16.54
Tét: 9.1 **Hely:** 2.2/3.5 **Befutó:** 40.1 **Hármasbefutó:** 68

142. 3. WGO Nagydíj 280 m
30000, 15000, 11000, 8000, 6000 Ft

I. (4)	**Boogie /Best Grey Beauty/** 27.50 kg	**16.85**	5.7	*E19*
2szuka Lemon Bale - Baszhan Parij Ada (Ganyecz Mihály) - Molnár Ágnes				
II. (3)	**Hurrikán /Homokvihar Hurrikán/** 26.30 kg	**17.00**	5.7	*134*
III. (2)	**Lee /Deerpark Bailey/** 26.65 kg	**17.05**	17.5	*137*
IV. (1)	**Willy Wonka /Stemgrove Willy Wonka/** 28.85 kg	**17.10**	23.9	*103*
V. (5)	**Havanna /Stemgrove Havanna/** 24.55 kg	**17.24**	1.8	*E34*
6. (6)	**White Lady /Stemgrove White Lady/** 23.15 kg	**17.36**	2.6	*133*

Lefutási idő: 16.85
Tét: 5.7 **Hely:** 1.4/1.4 **Befutó:** 32.6 **Hármasbefutó:** 65.6

143. 4. WGO Nagydíj 280 m
30000, 15000, 11000, 8000, 6000 Ft

I. (2)	**Komi /Runtastic Commander/** 33.40 kg	**16.47**	7.5	*139*
3kan Tommy Brislane - Kengyelfutó Airbag (Duli Zsolt) - Duli Zsolt				
II. (5)	**Bonnie /Another Bonnie/** 29.05 kg	**16.71**	1	*135*
III. (1)	**Iron Lady /Stemgrove Iron Lady/** 27.50 kg	**16.87**	14.5	*E35*
IV. (4)	**Wanheda /Stemgrove Wanheda/** 25.60 kg	**17.13**	9.4	*135*
V. (3)	**Sky /Fehérhegyi Futó Sky/** 33.70 kg	**17.15**	14.5	*135*

Lefutási idő: 16.47
Tét: 7.5 **Hely:** 1.3/1.1 **Befutó:** 17.3 **Hármasbefutó:** 25.8

144. 5. WGO Nagydíj 480 m
30000, 15000, 11000, 8000, 6000 Ft

I. (5)	**Siwa /Skyler Star Siwa/** 27.90 kg	**29.48**	2.8	*134*
1szuka Excellent - Dark Raven (Petz László) - Izvoran Narcisa és Petz László				
II. (6)	**Arya /Homokvihar Arya/** 26.35 kg	**29.63**	7.3	*137*
III. (4)	**Dália /Gepárd King Dália/** 25.70 kg	**29.70**	2.1	*131*
IV. (1)	**Casco /Kengyelfutó Casco/** 31.80 kg	**29.74**	36.7	*136*
V. (3)	**Shadow /Diabolical Shadow/** 34.00 kg	**29.75**	12.2	*136*
6. (2)	**World /Diabolical World/** 28.60 kg	**29.79**	2.4	*136*

Lefutási idő: 29.48
Tét: 2.8 **Hely:** 2.2/2.2 **Befutó:** 17 **Hármasbefutó:** 195.8

145. 6. WGO Nagydíj 480 m
30000, 15000, 11000, 8000, 6000 Ft

I. (4)	**Boris /Best Grey Boris/** 29.15 kg	**28.49**	4.7	*E34*
2kan Lemon Bale - Baszhan Parij Ada (Gulyás Balázs) - Gulyás Balázs				
II. (5)	**Shine /Moonshine Mover/** 26.90 kg	**29.39**	1.6	*137*
III. (3)	**Tamo Bolt /Cserihegyi Tamo Bolt/** 33.90 kg	**29.48**	11.6	*135*
IV. (1)	**Dallas /Gepárd King Dallas/** 30.15 kg	**29.94**	26.5	*132*
V. (2)	**Black Fantasy /Stemgrove Black Fantasy/** 36.05 kg	**30.00**	2.8	*E35*
6. (6)	**Diablo /Homokvihar Diablo/** 30.25 kg	**30.03**	13.8	*137*

Lefutási idő: 28.49
Tét: 4.7 **Hely:** 4.7 **Befutó:** 5.7 **Hármasbefutó:** 69.8

146. 7. WGO Nagydíj 480 m
50000, 20000, 14000, 9000, 7000 Ft

I. (5)	**Pablo /Judith Petz Hunter Agenor/** 32.00 kg	**28.85**	28.5	*139*
2kan Springwell Champ - Big Blood Hella (Petz László) - Petz László és Petz Ákos				
II. (3)	**Stacey /Mahoonagh Stacey/** 26.90 kg	**29.01**	9.5	*135*
III. (6)	**Mythic /Christina Bernath's Mythic/** 29.60 kg	**29.06**	1.5	*E35*
IV. (1)	**Jill /Outdoor Jill/** 27.75 kg	**29.15**	3.5	*139*
V. (2)	**Cannonball /Runtastic Cannonball/** 33.85 kg	**29.62**	5.7	*E35*
6. (4)	**Blondie /Best Grey Blondie/** 26.50 kg	**29.99**	4	*137*

Lefutási idő: 28.85
Tét: 28.5 **Hely:** 2.2/3.5 **Befutó:** 18.3 **Hármasbefutó:** 40.3

147. 8. WGO Nagydíj 480 m
30000, 15000, 11000, 8000, 6000 Ft

I. (6)	**Tamo Blake /Cserihegyi Tamo Blake/** 34.75 kg	**28.91**	6.7	*138*
3kan Black Kinloch - Fridays Fortune (Racsek Károly) - dr. Komáromi Viktória				
II. (5)	**Blue Bell /Christina Bernath's Blue Bell/** 27.65 kg	**29.22**	2.4	*138*
III. (4)	**Hero /Next Stop Hero/** 33.50 kg	**29.36**	1.4	*114*
IV. (3)	**Joes Cody /Joes Cody/** 33.00 kg	**29.85**	11.8	*E35*
V. (1)	**Alexander /Judith Petz Hunter Alexander/** 30.30 kg	**29.94**	13.1	*138*

Lefutási idő: 28.91
Tét: 6.7 **Hely:** 3/1.1 **Befutó:** 40.4 **Hármasbefutó:** 32

Versenyintézőség: Fodor László
+3, + 6 fok, ködös, majd borult idő, jó pálya.

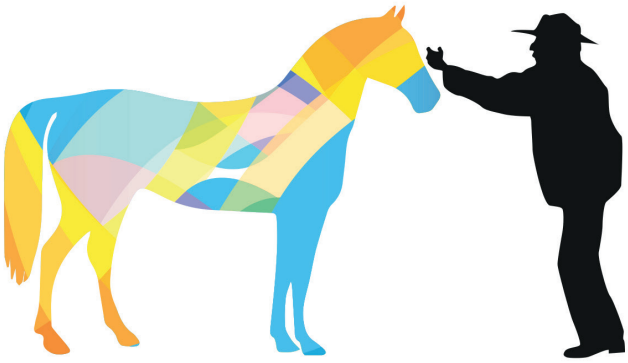

Szakmai
továbbképzés

Időpont: 2022. december 15. 9:00
Helyszín: Kincsem Park - Panoráma étterem

Előadó: Pataky Kata
Monty Robert instruktor

Téma: Erőszakmentes lókiképzés (elmélet és gyakorlat)

- Hogyan látják a lovak a világot?
- Hogyan reagálnak, tanulnak, az egyes viselkedési formák miből adódnak?
- Hogyan tudunk nekik segíteni egy-egy feladat megértésében a képzés során?
- Mik azok a dolgok, amik az ösztöneik miatt nem megváltoztathatóak?
- Mik azok, amikhez hozzá lehet szoktatni őket?
- Példák különböző problémák megoldására.
- Hogyan kell ezt a gondolkodásmódot érteni?
- Kettős futószár használata

A részvételhez előzetes regisztráció szükséges az regisztracio@ugeto.com e-mail címen.

ÜGETŐ TENYÉSZTŐK
ORSZÁGOS EGYESÜLETE

www.ugeto.com