KINCSEM PARK
BUDAPEST

Magyar TURF

ÜGETŐ
LXXVIII. ÉVFOLYAM
7. (7) SZÁM
2023.
MÁRCIUS 18.
400 Ft

SZOMBATI ÜGETŐ, KEZDÉS 13 ÓRAKOR!

BRÓDY JÁNOS EMLÉKVERSENY ÉS TAVASZI HENDIKEP

200.000 FT JACKPOT

Ingyenes parkolási bón
2023. 03. 18.

A szombati ügetőn induló hajtók jegyzéke

Antun Horvatski	V.
Balogh Bernadett	II., VIII.
Branko Skenderovic	II., III., V., VI.
Budai Attila	IV.
Csordás Emil	II.
Farkas György	I., IV.
Fazekas Andrea	VII.
Fazekas Andrea am.	V., VIII.
Fazekas Imre	Q4, III., V.
Goran Zolnaji	VI., VIII.
Gras Mónika	I.
Gyolai Nikolett	IV.
Gyolai Zoltán	VII.
Hegedűs Sándor	VII.
Horváth György	IV.
Horváth Lilla	I.
id. Marko Slavic	II., VIII.
ifj. Döme Imre	III.
ifj. Veres László	I.
Jelinek Zsolt	I.
Juhász Balázs	IV., VI., VIII.
Kaczkó Edit	I.
Kárai József	IV.
Kolozsi László	II., III.
Kolozsi Sándor	VI., VIII.
Komáromi Krisztina	III.
Kurucz Attila	VII.
Lakatos Árpád	VI.
Leányfalvi Ferenc	VII.
Márton Lajos	II., IV., VIII.
Mészáros Patrik	VII.
Miskolcsik Valentin	III., VIII.
Nagy Ferenc II.	II., III., IV.
Nagyváry Andrea am.	VIII.
Pekker György	VII.
Rapcsó Balázs	VII.
Takács Eszter Cseperke	VII.
Takács Krisztián	VII.
Turbucz Sándor am.	I., IV.
Vekas Zoltán	I., III., V., VIII.
Veljko Mazsity	P5, Q4, VI., VIII.
Vezér Emese	II., VIII.
Weber Zsolt	II., III., V.

A szombati ügetőn indulónak jelentett lovak jegyzéke

Airline	I.
Always Winner	IV.
Always Yankee BD	I.
Apollo Creed	VII.
Aranyérem M	I.
Atom Maki	VII.
Auróra	IV.
Australian Gold	VIII.
Balerina R.	VIII.
Baraka SS	IV.
Bellini Fling	VII.
Berill Lady	VIII.
Bezique Va Bene	III.
Big Ben Pax	VIII.
Bolide Laksmy	P5
Bonus RG	VIII.
Briliáns BD	I.
Caddik LIW	II.
Cardenas Baba	VI.
Carina Fling	IV.
Catania R.	VIII.
Celerina Boss	VIII.
Charlie's World	VIII.
Che Comandante	III.
Chesterfield	II.
Chicago	IV.
Ciklon Fox	III.
Coach Degli Dei	VIII.
CR-Seven	V.
Credit Card	I.
Cukrom	VIII.
Cyrano RG	V.
Daenerys	III.
Dee Dee AT	V.
Derűs Fiú	II.
Dezmin Lady	II.
Diófás	VII.
Dollar Maker	II.
Don't Stop Me Now	II.
Dreamliner LIW	V.
Ducks	V.
Dumbledore	VIII.
Eccelenza	Q4
Etalon N	II.
Eternity Bar	II.
Euzébió	II.
Ezüstfiú	Q4
Farya BD	III.
Firefly Shadow	VII.
In Love Danover	VIII.
Lingot AT	IV.
Magic Bucks	IV.
Reménység	I.
Sabath Black A.T.	VI.
Sziklaszirt	III.
Tekila	V.
Timoko R. L.	III.
Titus Livius	IV.
Ügyeske	VII.
Une Dame	IV.
Universal Boy	VII.
Unno del Duomo	VI.
Urban Legend	I.
Vezér	III.
Vinifera M	I.
Zante Font	VI.
Zénó Boko	VII.
Zitti Tutti	VI.
Zlatan LIW	VI.
Zoom Photo	VII.
Zselnice	III.
Zsofesz	VII.

Kincsem+ futam: 15.15 - Saint-Cloud (galopp)

A fogadási ajánlatot keresse a www.lovifogadas.hu oldalon, illetve a Kincsem Parkban!

Idomárok, hajtók figyelem!

A 2023. évre vonatkozó engedélykérelmek utolsó leadási határideje március 24., péntek!

Ezen időpontig szükséges valamennyi dokumentumot (kérelem, sportorvosi igazolás, biztosítás), illetve a Kezelési Naplót eljuttatni a Versenytitkárságra!!!

A nap nyerője

Érdekes versenynap előtt állunk, nehezen látni olyan futamot, ahol csak egyetlen kimagasló sansz lenne. A Reste Premier Díjban a kis mezőny miatt lehet egyszerűbb dolgunk, itt **Ducks** az első tipp. A négyéves kanca remek futással kezdte ezt az évet is, amennyiben ismételni tud, képes lehet arra, hogy folytassa sorozatát és szerezzen egy újabb győzelmet.

Meglepetés ló

Az idei Amatőr Kupa második futama nem várt népes mezőnyt és izgalmas csatát ígér. A tippelt lovakon kívül **Diófás**, Zoom Photo, Firefly Shadow és Zénó Boko is lehetne akár kiemelt, közülük most előbbit, azaz Pipacsos fiát ajánljuk figyelmükbe. A négyéves most egyik tulajdonosával és hendikepben próbálkozik, hiba nélkül akár a győzelem is összejöhet neki.

Napi lóversenyprogram - 2023. március 18., szombat

Kincsem Park (ügető)	**pálya: 10**	13.00	13.30	14.00	14.30	15.00	15.30	16.00	16.35
Ötösbefutó (norvég ügető)	**pálya: 15**	16.20							
Kincsem+	**pálya: 1**	15.15							

A Kincsem+ futam részletes versenyprogramját keresse a www.lovifogadas.hu oldalon!

2023.03.18

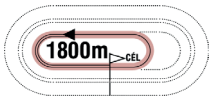

12:10

Pálya: **10 - Kincsem Park**
A futam neve: **Q4 KVALIFIKÁCIÓ Autóstart!**
Összdíjazás:

1 Eccelenza **1800 m** **Fazekas Imre** (12,3-4) (Szürke, sárga háromszögek)
3 pher Maximus Lindy - Campala RAL / Toss Out **Fazekas Imre** **Istálló: Seven i.**
Tenyésztő: Kabala Ménes Kft., Rádiháza -

2 Ezüstfiú **1800 m** **Veljko Mazsity** (1,0-0) (Királykék, ezüst mandzsetta)
3 pher Maximus Lindy - Golden Lady / Endless Sands **Veljko Mazsity** **Istálló: Hico i.**
Tenyésztő: Kabala Ménes Kft., Rádiháza -

A kvalifikációs futamra fogadás nem köthető! Kvalifikációs szintidő: 28.0

2023.03.18

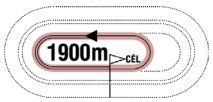

12:30

Pálya: **10 - Kincsem Park**
A futam neve: **PRÓBAFUTAM Autóstart!**
Összdíjazás:

1 Bolide Laksmy **1900 m** **Veljko Mazsity** (1,0-0) (Királykék, ezüst mandzsetta)
6 pm Conway Hall - Nina Di Jesolo / Supergill **Veljko Mazsity** **Istálló: Hico i.**
15.3 - 5218000 Ft Élet stat.: 24, 15-9, 5218000 Ft 2023: 0, 0-0, 0.0 Ft 2022: 8, 4-4, 1822000 Ft Tenyésztő: Laksmy S.R.L., Olaszország 229

2022.08.27	**1/6**	**17.8**	2580	Kincsem Park	(j)	600000	Veljko Mazsity	2580	17.8	4	Bolide Laksmy-Zlatan LIW-Bonus RG
2022.07.30	**1/8**	**16.8a**	1800	Kincsem Park	(j)	700000	Veljko Mazsity	1800	16.8a	1	Bolide Laksmy-Zlatan LIW-Don Saxo
2022.07.02	**2/9**	**15.9a**	1900	Kincsem Park	(j)	800000	Veljko Mazsity	1900	15.8a	1	Olympia Hazelaar-Bolide Laksmy-Zlatan LIW
2022.06.11	**2/11**	**19.0**	1960	Kincsem Park	(j)	600000	Veljko Mazsity	1960	19.0	5	Anybody-Bolide Laksmy-Farya BD
2022.05.28	**1/9**	**14.7a**	1800	Kincsem Park	(j)	600000	Veljko Mazsity	1800	14.7a	7	Bolide Laksmy-Saya Best CD-Gigant Wings

A próbafutamra fogadás nem köthető! Szintidő: 24.0

Figyelem!

A megszokottnál jóval nagyobb forgalomra kell számítani szombaton a Kerepesi - Albertirsai úton - minden versenyző, versenyközeg és személyzet lehetőleg gépjármű nélkül, korábban érkezzen! Parkolni a régi istállóudvaron, vagy az ügető istállósoron lehet. (Szolgálati igazolvánnyal lehetséges a szabad mozgás a területen.) A lószállítók lehetőség szerint szintén korábban érkezzenek a várható nagy forgalom miatt!

A fizető parkolás miatt a Turf újságban elhelyezett ingyenes parkolási bón felmutatása esetén lehetséges csak ingyen parkolni a gépjármű tulajdonos látogatóknak!

A második futam esélyeinek elemzése:

Euzébió győzelem után érkezik, javulással itt is a frontban köthet ki. Don't Stop Me Now utolsó futása nem sikerült, ha rendesen körbemegy, nyerhet. Dezmin Lady idomárja kezében tudhatja legjobbját, amivel felállhat a dobogóra. Derűs Fiú gyenge kezdése miatt futott gyengébben, megszokott hajtójával akár nyerhet is. Eternity Bar kétévesen erősnek tűnt, utolsó két versenye alapján nyerő sansz. Chesterfield állandó formájával dobogóra várható. Etalon N gyakran hibázik, ugrás nélkül megmutathatja, mit tud. Dollar Maker utolsó két versenyében egyaránt ugrott, javíthat. Caddik LIW is hibákkal kezdte az évet, topjával számíthat.

Véleményünk: Eternity Bar (5) – Chesterfield (6) – Derűs Fiú (4) – Don't Stop Me Now (2)

ÜGETŐ

2023.03.18 **I. FUTAM** **13:00** (44)

1900m CÉL

Pálya: **10 - Kincsem Park**
A futam neve: **IVIZA SUN HENDIKEP** **Autóstart!**
Összdíjazás: **500000 Ft** (250000, 125000, 60000, 40000, 25000)

1 Briliáns BD — 1900 m — Kaczkó Edit (1,0-0) — (Kék)

6 stpk Brillantissime - Ici Love / Love You — **Horváth Zoltán** — **Istálló: Kárai i.** **20.9**

17.9 - 434440 Ft — Élet stat.: 53, 1-20, 2079000 Ft — 2023: 5, 0-1, 60000 Ft — 2022: 14, 0-5, 335000 Ft — Tenyésztő: Albisor Márius, Miskolc 40

2023.03.11	**7/9**	**23.3a**	1900	Kincsem Park	(j)	500000	Kárai József	1900	21.5a	6	Csípkedd Magad!-Donia d'Aunay-Zselnice
2023.03.04	**8/11**	**20.9a**	1900	Kincsem Park	(j)	500000	Kárai József	1900	18.5a	4	Ügyeske-Wonderchild-Khedira
2023.02.18	**6/8**	**21.2a**	1900	Kincsem Park	(j)	600000	Kaczkó Edit	1900	19.7a	1	Chacha-Aslaug Princess-Zséda
2023.02.11	**3/6**	**22.1**	1980	Kincsem Park	(j)	500000	Kárai József	1960	22.4	4	Anikó-Álom Szépe-Briliáns BD
2023.02.04	**7/8**	**23.9a**	1800	Kincsem Park	(j)	500000	Kárai József	1800	21.1a	3	Boszi-Sholty Csabi-Always Yankee BD

2 Reménység — 1900 m — Turbucz Sándor am. (0,0-0) — (Kék, fehér csíkok)

13 vlpher Wall Street Banker - Echd Scot / Wind Scot — **Budai Attila** — **Istálló: Kőbánya SC Boxing i.**

17.7 - 453962 Ft — Élet stat.: 126, 16-52, 5901500 Ft — 2023: 0, 0-0, 0.0 Ft — 2022: 12, 0-4, 135000 Ft — Tenyésztő: Szabó Zsolt, Petrikeresztúr 353

2022.12.10	**3/8**	**21.4a**	1900	Kincsem Park	(s)	500000	Budai Attila	1900	20.6a	6	Farya BD-Aslaug Princess-Reménység
2022.11.12	**6/8**	**21.7a**	1900	Kincsem Park	(j)	500000	Komáromi Péter	1900	20.8a	8	Zaffiri-Farya BD-Vitya
2022.11.05	**5/9**	**20.7a**	1900	Kincsem Park	(j)	500000	Turbucz Sándor am.	1900	19.6a	6	Timoko R. L.-Ambrosia Gielle-Aslaug Princess
2022.10.22	**6/6**	**18.9a**	1800	Kincsem Park	(j)	600000	Budai Attila	1800	17.1a	5	Bűbájos-Benji-Acélos Fiú
2022.10.08	**5/6**	**19.2a**	2500	Kincsem Park	(j)	500000	Turbucz Gábor	2500	17.6a	6	Gigant Wings-Apollo Creed-Zoom Photo

3 Always Yankee BD — 1900 m — Vekas Zoltán (9,0-5) — (Piros, fekete szegély)

7 sk Yankee Mustang - Vraja Zilelor / Komediant — **Vekas Zoltán** — **Istálló: Tabak Bank i.** **22.7**

18.5 - 595000 Ft — Élet stat.: 53, 4-27, 1836000 Ft — 2023: 3, 0-2, 85000 Ft — 2022: 13, 1-7, 510000 Ft — Tenyésztő: Albisor Márius, Miskolc 23

2023.02.25	**6/8**	**22.7**	1980	Kincsem Park	(j)	500000	Vekas Zoltán	1980	21.1	4	Sholty Csabi-Bing Crosby AT-Blazing Speed
2023.02.18	**5/8**	**21.1a**	1800	Kincsem Park	(j)	500000	Branislav Mukity	1800	20.4a	2	Zero di Jesolo-Che Comandante-Zizitop
2023.02.04	**3/8**	**21.4a**	1800	Kincsem Park	(j)	500000	Vekas Zoltán	1800	21.1a	7	Boszi-Sholty Csabi-Always Yankee BD
2022.12.26	**8/11**	**21.1a**	1900	Kincsem Park	(j)	600000	Vekas Zoltán	1900	19.0a	7	Utódló-Amaru Shakur-Unigena Sun
2022.12.17	**4/10**	**20.5a**	1900	Kincsem Park	(j)	500000	Vekas Zoltán	1900	18.9a	7	Compact Boy-Devoted-Cunami

4 Urban Legend — 1900 m — Farkas György (6,0-2) — (Fehér, fekete-piros csík)

10 pm Gustav Diamant - Jasmin Diamant / Sugarcane Hanover — **Juhász Balázs** — **Istálló: Lilla i.** **19.3**

17.1 - 610600 Ft — Élet stat.: 88, 10-50, 5941000 Ft — 2023: 2, 0-2, 85000 Ft — 2022: 14, 1-9, 791000 Ft — Tenyésztő: Pekker György, Budapest 28

2023.02.25	**5/6**	**19.3a**	1900	Kincsem Park	(j)	500000	Szabó Lilla	1900	18.6a	2	Ultimate Force-Universal Boy-Utódló
2023.02.11	**3/8**	**20.7a**	1800	Kincsem Park	(j)	500000	Pekker György am.	1800	19.7a	6	Ultimate Force-Ügyeske-Urban Legend
2022.12.26	**7/11**	**20.1a**	1900	Kincsem Park	(j)	600000	Pekker György am.	1900	19.0a	9	Utódló-Amaru Shakur-Unigena Sun
2022.12.10	**1/6**	**21.7a**	1900	Kincsem Park	(s)	500000	Pekker György	1900	21.7a	4	Urban Legend-Winoc SB-Vinifera M
2022.10.29	**4/11**	**21.3a**	2400	Kincsem Park	(j)	500000	Juhász Balázs	2400	21.1a	7	Cherie Bella M-Bvlgari SS-Zizitop

5 Airline — 1900 m — ifj. Veres László (2,1-0) — (Fekete-zöld)

7 stpk Dundee - Olympia / Broadway Hall — **ifj. Döme Imre** — **Istálló: Törpicur i.** **22.7**

18.1 - 620000 Ft — Élet stat.: 17, 1-11, 837000 Ft — 2023: 0, 0-0, 0.0 Ft — 2022: 8, 0-5, 305000 Ft — Tenyésztő: Lakatos Csaba, Gödöllő P4

2023.03.04	**2/4**	**22.7a**	1900	Kincsem Park	(j)	P4	ifj. Veres László	1900	22.6a	2	Daniyyel-Airline-Can Tach Lux
2022.08.20	**7/8**	**20.6a**	1900	Kincsem Park	(j)	500000	Mandich Richárd	1900	18.9a	8	Usain-ZimmeZoom-Always Winner
2022.07.02	**10/12**	**19.2a**	1800	Kincsem Park	(j)	600000	Mandich Richárd	1800	17.5a	3	Vezuvián-Valerie As-Beatriz Galindo A.T.
2022.06.11	**4/10**	**18.6a**	1900	Kincsem Park	(j)	500000	Mandich Richárd	1900	18.3a	8	Auróra-Pálinka-Zero di Jesolo
2022.05.28	**3/11**	**18.1a**	1900	Kincsem Park	(j)	500000	Mandich Richárd	1900	17.9a	9	Can Tach Lux-Cono San-Airline

6 Vinifera M — 1900 m — Gras Mónika (0,0-0) — (Fehér, sötétkék váll, kék szegély)

9 stpk Cigar Dan - Sembs Jessamine / Armbro Trick — **Márton Lajos** — **Istálló: Gyolai III. i.**

17.4 - 620000 Ft — Élet stat.: 60, 6-24, 3030000 Ft — 2023: 0, 0-0, 0.0 Ft — 2022: 9, 1-4, 620000 Ft — Tenyésztő: Mezőhegyesi Állami Ménes Kft., Mezőhegyes 354

2022.12.10	**3/6**	**22.0a**	1900	Kincsem Park	(s)	500000	Gyolai Zoltán	1900	21.7a	2	Urban Legend-Winoc SB-Vinifera M
2022.08.27	**7/8**	**20.0a**	1800	Kincsem Park	(j)	500000	Gras Mónika	1800	17.0a	3	Vakarcs RG-Utódló-Balerina R.
2022.07.23	**1/7**	**19.3a**	1800	Kincsem Park	(j)	500000	Gras Mónika	1800	19.3a	5	Vinifera M-Cunami-Angelina Jolie
2022.06.11	**8/10**	**19.5a**	1900	Kincsem Park	(j)	500000	Gras Mónika	1900	18.3a	1	Auróra-Pálinka-Zero di Jesolo
2022.05.21	**3/9**	**19.7a**	1800	Kincsem Park	(j)	500000	Gras Mónika	1800	18.8a	9	Always Winner-Bronz Boy-Vinifera M

7 Aranyérem M — 1900 m — Jelinek Zsolt (1,0-0) — (Kék, fekete ujjak, fehér öv)

7 pk P J Punjab - Hilarysine / Choctaw Brave — **Kovács József** — **Istálló: Makonya - Jelinek Racing i.** **21.0**

19.6 - 621000 Ft — Élet stat.: 32, 1-13, 1051000 Ft — 2023: 2, 0-1, 40000 Ft — 2022: 9, 1-1, 375000 Ft — Tenyésztő: Mezőhegyesi Állami Ménes Kft., Mezőhegyes 8

2023.02.11	**tü/7**		1960	Kincsem Park	(j)	600000	Jelinek Zsolt	1980	19.1	1	Andy Baby-Atom Maki-Farya BD
2023.02.04	**4/6**	**21.0a**	1900	Kincsem Park	(j)	500000	Kolozsi László	1900	18.9a	2	In Love Danover-Aerodynamics-Compact Boy
2022.12.31	**7/10**	**20.1a**	1900	Kincsem Park	(j)	600000	Kolozsi László	1900	18.8a	3	Bronz Boy-Pálinka-Explosive Power
2022.12.26	**6/7**	**23.1**	2000	Kincsem Park	(j)	500000	Jelinek Zsolt	2000	20.7	6	CR-Seven-Caddik LIW-Despasito
2022.12.03	**gal/7**		1900	Kincsem Park	(j)	500000	Jelinek Zsolt	1900	19.7a	7	Winoc SB-Explosive Power-Dulcinea del Toboso

8 Credit Card — 1900 m — Horváth Lilla (3,0-0) — (Zöld, fehér váll, fekete csík)

5 pk Milliondollar Lux - Turandot Matto / Brads Photo — **Fazekas Imre** — **Istálló: Seven i.** **21.0**

19.4 - 635000 Ft — Élet stat.: 33, 1-19, 1338000 Ft — 2023: 3, 0-1, 60000 Ft — 2022: 15, 0-11, 600000 Ft — Tenyésztő: Csordás Emil, Budapest 31

2023.03.04	**8/8**	**21.5a**	2400	Kincsem Park	(j)	500000	Fazekas Imre	2400	19.8a	1	Farya BD-Zizitop-Lingot AT
2023.02.18	**3/8**	**21.0a**	1900	Kincsem Park	(j)	500000	Fazekas Imre	1900	20.4a	8	Vitalia-Wonderchild-Credit Card
2023.02.11	**6/8**	**21.8a**	1800	Kincsem Park	(j)	500000	Horváth Lilla	1800	19.7a	5	Ultimate Force-Ügyeske-Urban Legend
2022.12.31	**8/10**	**20.2a**	1900	Kincsem Park	(j)	600000	Horváth Lilla	1900	18.8a	6	Bronz Boy-Pálinka-Explosive Power
2022.12.17	**3/6**	**24.8**	2560	Kincsem Park	(j)	500000	Horváth Lilla	2560	24.5	2	Wasserfall-Zselnice-Credit Card

Fogadási típusok: Tét, Hely, Befutó, Hármasbefutó

Briliáns BD javulással helyet kaphat a dobogósok között. Reménység beállítása kedvező, kihagyása ellenére döntőbe várható. Always Yankee BD autóstarttal ismét erősebb lehet, ebben a mezőnyben a győzelme is elképzelhető. Urban Legend tartja stabilan jó formáját, a futam egyik esélyese. Airline augusztusban versenyzett utoljára, tavalyi formája elég lehet ide. Vinifera M hasonló helyzetben van, már elsőre főszereplő lehet. Aranyérem M vegyesen teljesít, ha jó napot fog ki, küzdelembe érhet. Credit Card állandó számával elcsíphet egy kisebb helyezést.

Véleményünk: Urban Legend (4) – Vinifera M (6) – Reménység (2) – Airline (5)

ÜGETŐ

2023.03.18 **II. FUTAM** **13:30** (45)

1900m CÉL

Pálya: **10 - Kincsem Park**
A futam neve: **FRANKENSTEIN DÍJ Autóstart!**
Összdíjazás: **500000 Ft** (250000, 125000, 60000, 40000, 25000)
Egyéb információ: **A Connolly's RED MILLS magyarországi forgalmazójának különdíja a győztes ló idomárjának. Díjátadás versenynapon kívül!**

1 Euzébió — 1900 m — Nagy Ferenc II. (19,2-4) — (Piros, fekete váll és ujjak)

3 stpm Connecting People - Daisysine / Like A Prayer — **Nagy Ferenc II.** — **Istálló: Mount i.**
- 310000 Ft — Élet stat.: 3, 1-1, 310000 Ft — 2023: 2, 1-1, 310000 Ft — 2022: 1, 0-0, 0 Ft — Tenyésztő: Kulik Ferenc, Orosháza — 25

2023.02.25	**1/6**	**23.1a**	1800	Kincsem Park	(j)	500000	Nagy Ferenc II.	1800	23.1a	4	Euzébió-Durcás Lányka-Édes K
2023.02.18	**3/7**	**22.7a**	1800	Kincsem Park	(j)	500000	Nagy Ferenc II.	1800	21.7a	1	Etalon N-Morena LV-Euzébió
2022.12.17	**gal/9**		1800	Kincsem Park	(j)	600000	Nagy Ferenc II.	1800	24.2a	4	Emeli Sandé A.T.-Erzsébet Királynő-Morena LV
2022.12.10	**1/4**	**27.8a**	1800	Kincsem Park	(s)	Q47	Nagy Ferenc II.	1800	27.8a	1	Euzébió-Early Booking-Ezeregy éj

2 Don't Stop Me Now — 1900 m — id. Marko Slavic (7,3-2) — (Kék-piros)

4 pher Maximus Lindy - Jungfrau / Valley Guardian — **Mitja Slavic (SLO)** — **Istálló: Primusz II. i.** — **19.1**
19.1 - 310000 Ft — Élet stat.: 7, 1-1, 310000 Ft — 2023: 3, 1-1, 310000 Ft — 2022: 4, 0-0, 0 Ft — Tenyésztő: AMMA Lóverseny Kft., Budapest — 29

2023.03.04	**3/6**	**24.4a**	1900	Kincsem Park	(j)	500000	id. Marko Slavic	1900	21.4a	7	Västerbo No Edge-Dreamliner LIW-Don't Stop Me Now
2023.02.18	**1/7**	**19.1a**	1900	Kincsem Park	(j)	500000	id. Marko Slavic	1900	19.1a	5	Don't Stop Me Now-Dee Dee AT-Downtown Girl M
2023.02.11	**gal/6**		1800	Kincsem Park	(j)	500000	id. Marko Slavic	1800	20.4a	6	Petra La Roque-Derűs Fiú-Despasito
2022.12.26	**gal/9**		1800	Kincsem Park	(j)	500000	id. Marko Slavic	1800	21.8a	8	Démosz-Do it K-Deadpool
2022.12.17	**gal/7**		1900	Kincsem Park	(j)	500000	id. Marko Slavic	1900	21.6a	6	Petra La Roque-Del Piero-Dollar Maker

3 Dezmin Lady — 1900 m — Kolozsi László (27,8-6) — (Fehér, fekete csillagok)

4 stpk Maximus Lindy - Nikkel Lady / Tony Oaks — **Kolozsi László** — **Istálló: Lucky Star i.**
21.0 - 330000 Ft — Élet stat.: 9, 0-6, 330000 Ft — 2023: 2, 0-1, 25000 Ft — 2022: 7, 0-5, 305000 Ft — Tenyésztő: Kabala Ménes Kft., Rádiháza — 25

2023.02.25	**gal/6**		1800	Kincsem Park	(j)	500000	Bartucz Zoltán	1800	23.1a	6	Euzébió-Durcás Lányka-Édes K
2023.02.11	**5/8**	**23.2a**	1800	Kincsem Park	(j)	500000	Erdei Péter	1800	20.9a	5	Do it K-Downtown Girl M-Västerbo No Edge
2022.10.22	**3/12**	**21.4a**	1800	Kincsem Park	(j)	500000	Kolozsi László	1800	20.9a	10	Chesterfield-Deadpool-Dezmin Lady
2022.10.08	**4/9**	**21.1a**	1800	Kincsem Park	(j)	500000	Kolozsi László	1800	18.3a	4	Domperidon-Del Piero-Derűs Fiú
2022.07.30	**6/10**	**28.1**	1980	Kincsem Park	(s)	500000	Lakatos Csaba	2000	22.8	4	Street Genius-My Dyla LV-Cheeky Brown

4 Derűs Fiú — 1900 m — Branko Skenderovic (13,2-6) — (Kék-fehér, piros gallér)

4 stpher Maximus Lindy - Silver Lady / Wall Street Banker — **Aleksandar Dimitrijevic (SRB)** — **Istálló: Jozic II. i.**
19.7 - 485000 Ft — Élet stat.: 11, 1-4, 485000 Ft — 2023: 2, 0-1, 125000 Ft — 2022: 9, 1-3, 360000 Ft — Tenyésztő: Kabala Ménes Kft., Rádiháza — 30

2023.03.04	**8/8**	**22.6a**	1800	Kincsem Park	(j)	500000	id. Marko Slavic	1800	20.2a	1	Chili Gonzales MD-Dee Dee AT-Diófás
2023.02.11	**2/6**	**20.7a**	1800	Kincsem Park	(j)	500000	Branko Skenderovic	1800	20.4a	4	Petra La Roque-Derűs Fiú-Despasito
2022.11.26	**5/9**	**19.7a**	1900	Kincsem Park	(j)	500000	Branko Skenderovic	1900	18.4a	2	Compact Boy-In Love Danover-Discovery LW
2022.11.12	**8/8**	**21.4a**	1800	Kincsem Park	(j)	500000	Branko Skenderovic	1800	19.9a	8	Dignitá-Chili Gonzales MD-Duchess of Pearl
2022.10.08	**3/9**	**21.1a**	1800	Kincsem Park	(j)	500000	Angyal Andor	1800	18.3a	9	Domperidon-Del Piero-Derűs Fiú

5 Eternity Bar — 1900 m — Balogh Bernadett (1,0-0) — (Világoskék)

3 pk Maharajah - Salome' Bar / Ganymede — **Balogh Bernadett** — **Istálló: Prolongo III. i.**
19.3 - 540000 Ft — Élet stat.: 4, 1-1, 540000 Ft — 2023: 0, 0-0, 0.0 Ft — 2022: 4, 1-1, 540000 Ft — Tenyésztő: Prolongo Import-Export Kft., Budapest — 295

2022.10.29	**1/8**	**19.3a**	1800	Kincsem Park	(j)	600000	Fazekas Imre	1800	19.3a	8	Eternity Bar-Escobar-Emeli Sandé A.T.
2022.10.15	**4/9**	**19.3a**	1800	Kincsem Park	(j)	3000000	Papp István	1800	17.6a	9	Éjjeli Hölgy-Enjoy-Eternal Flame
2022.10.01	**gal/7**		1800	Kincsem Park	(j)	600000	Papp István	1800	21.2a	1	Top of Climb-Eden CD-Elton John A.T.
2022.09.17	**gal/8**		1800	Kincsem Park	(j)	600000	Papp István	1800	22.8a	4	Eternal Flame-Top of Climb-Elegáns Hölgy
2022.09.11	**1/3**	**21.3a**	1800	Kincsem Park	(j)	Q31	Papp István	1800	21.3a	3	Eternity Bar-Éjjeli Hölgy-Elegáns Hölgy

6 Chesterfield — 1900 m — Márton Lajos (8,1-3) — (Sötétkék, piros-fehér csíkok, fehér csillagok)

5 pm Kádor - Helikon / Awesome Goal — **Márton Lajos** — **Istálló: AMMA i.**
20.7 - 565000 Ft — Élet stat.: 6, 2-2, 565000 Ft — 2023: 1, 0-1, 40000 Ft — 2022: 5, 2-1, 525000 Ft — Tenyésztő: AMMA Lóverseny Kft., Budapest — 30

2023.03.04	**4/8**	**20.9a**	1800	Kincsem Park	(j)	500000	Márton Lajos	1800	20.2a	3	Chili Gonzales MD-Dee Dee AT-Diófás
2022.12.31	**7/9**	**20.7a**	1900	Kincsem Park	(j)	600000	Márton Lajos	1900	17.9a	7	Kokomo Harley-Discovery LW-Diófás
2022.12.10	**1/7**	**22.6a**	1900	Kincsem Park	(j)	500000	Márton Lajos	1900	22.6a	5	Chesterfield-Petra La Roque-Do it K
2022.10.22	**1/12**	**20.9a**	1800	Kincsem Park	(j)	500000	Márton Lajos	1800	20.9a	3	Chesterfield-Deadpool-Dezmin Lady
2022.09.24	**5/11**	**20.8a**	1800	Kincsem Park	(j)	500000	Márton Lajos	1800	19.4a	1	Discovery LW-Ducks-Lolly Pop

7 Etalon N — 1900 m — Csordás Emil (8,1-0) — (Kék, sárga váll és szegély)

3 stpm Merengő - Turandot Matto / Brads Photo — **Csordás Emil** — **Istálló: E. and E. & Nagyszájú i.**
- 250000 Ft — Élet stat.: 5, 1-0, 250000 Ft — 2023: 2, 1-0, 250000 Ft — 2022: 3, 0-0, 0 Ft — Tenyésztő: Németh Éva, Ladánybene — 29

2023.03.04	**gal/6**		1900	Kincsem Park	(j)	500000	Csordás Emil	1900	21.4a	6	Västerbo No Edge-Dreamliner LIW-Don't Stop Me Now
2023.02.18	**1/7**	**21.7a**	1800	Kincsem Park	(j)	500000	Csordás Emil	1800	21.7a	6	Etalon N-Morena LV-Euzébió
2022.10.01	**gal/7**		1800	Kincsem Park	(j)	600000	Csordás Emil	1800	21.2a	7	Top of Climb-Eden CD-Elton John A.T.
2022.09.17	**gal/8**		1800	Kincsem Park	(j)	600000	Csordás Emil	1800	22.8a	1	Eternal Flame-Top of Climb-Elegáns Hölgy
2022.07.23	**gal/6**		1800	Kincsem Park	(j)	600000	Csordás Emil	1800	24.7a	2	Emerald-Ékszer K-Eden CD

8 Dollar Maker — 1900 m — Vezér Emese (13,2-6) — (Kék-ezüst)

4 stpher Milliondollar Lux - Turandot Matto / Brads Photo — **Csordás Emil** — **Istálló: Laura & E. and E. i.**
20.2 - 430000 Ft — Élet stat.: 15, 0-9, 430000 Ft — 2023: 2, 0-0, 0 Ft — 2022: 13, 0-9, 430000 Ft — Tenyésztő: Csordás Emil, Budapest — 40

2023.03.11	**gal/9**		1900	Kincsem Park	(j)	500000	Csordás Emil	1900	21.5a	5	Csípkedd Magad!-Donia d'Aunay-Zselnice
2023.02.25	**gal/6**		1800	Kincsem Park	(j)	500000	Csordás Emil	1800	23.1a	7	Euzébió-Durcás Lányka-Édes K
2022.12.17	**3/7**	**22.3a**	1900	Kincsem Park	(j)	500000	Csordás Emil	1900	21.6a	5	Petra La Roque-Del Piero-Dollar Maker
2022.11.19	**2/12**	**21.1a**	1800	Kincsem Park	(j)	500000	Csordás Emil	1800	20.4a	4	Aerodynamics-Dollar Maker-Amadeus Rayan
2022.11.05	**6/9**	**24.2a**	1900	Kincsem Park	(j)	500000	Csordás Emil	1900	23.0a	5	Donna-Deadpool-Daniella Drift

9 Caddik LIW — 1900 m — Weber Zsolt (13,2-3) — (Narancssárga-fekete)

5 pher P J Punjab - Mausi / Belami — **Weber Zsolt** — **Istálló: Belián i.**
20.6 - 567200 Ft — Élet stat.: 17, 1-4, 567200 Ft — 2023: 2, 0-0, 0 Ft — 2022: 15, 1-4, 567200 Ft — Tenyésztő: Lakatos Árpád, Budapest — 39

2023.03.11	**gal/7**		2000	Kincsem Park	(j)	500000	Weber Zsolt	2000	23.1	2	Top of Climb-Petra La Roque-Do it K
2023.02.04	**gal/8**		2000	Kincsem Park	(j)	500000	Dukai Tamás	1960	24.2	7	Speed of Sound-Morena LV-Duchess of Pearl
2022.12.26	**2/7**	**22.0**	1980	Kincsem Park	(j)	500000	Dukai Tamás	2000	20.7	3	CR-Seven-Caddik LIW-Despasito
2022.12.03	**6/9**	**23.2**	2000	Kincsem Park	(j)	500000	Weber Zsolt	1980	23.0	8	Daniella Drift-Dreamer-Despasito
2022.11.19	**1/8**	**22.7**	1980	Kincsem Park	(j)	500000	Weber Zsolt	1980	22.7	3	Caddik LIW-Dreamliner LIW-Donna

Fogadási típusok: Tét, Hely, Befutó, Hármasbefutó

Véleményünk: Eternity Bar (5) – Chesterfield (6) – Derűs Fiú (4) – Don't Stop Me Now (2)

Esélyelemzés a 3. oldalon.

A jackpot összegével a fogadásszervező az adott játékban képzett nyereményalapot megnöveli.
A jackpot összegével megemelt nyereményalap a nyertes fogadók között kerül felosztásra oly módon, hogy azt a kihirdetett és kifizetett nyeremény osztalék együttesen tartalmazza.

ÜGETŐ

100.000 Ft jackpot Hármasbefutóra

2023.03.18 **III. FUTAM**

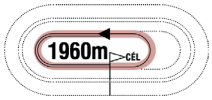

14:00

(46)

Pálya: **10 - Kincsem Park**
A futam neve: **TAVASZI HENDIKEP**
Összdíjazás: **1100000 Ft** (550000, 275000, 130000, 90000, 55000)
Egyéb információ: **Tiszteletdíj a győztes ló tulajdonosának, idomárjának és hajtójának.**
A futam előtt parádé! Díjátadás a negyedik futamot követően!

1 Zselnice — 1960 m — Fazekas Imre (12,3-4) — (Szürke, sárga háromszögek)

8 pk Miguel Duhamel - Jávorfa / Valley Guardian — **ifj. Döme Imre** — **Istálló: Gesztus II. i.** — **22.3**
18.3 - 444000 Ft — Élet stat.: 77, 4-28, 2572000 Ft — 2023: 3, 0-3, 140000 Ft — 2022: 10, 0-6, 280000 Ft — Tenyésztő: Kunos Gyula János, Orosháza — 40

2023.03.11	**3/9**	**22.3a**	1900	Kincsem Park	(j)	500000	ifj. Döme Imre	1900	21.5a	3	Csípkedd Magad!-Donia d'Aunay-Zselnice
2023.02.11	**4/6**	**23.5**	1960	Kincsem Park	(j)	500000	Wochner János	1960	22.4	3	Anikó-Álom Szépe-Briliáns BD
2023.02.04	**4/8**	**22.0a**	1800	Kincsem Park	(j)	500000	ifj. Döme Imre	1800	21.1a	1	Boszi-Sholty Csabi-Always Yankee BD
2022.12.17	**2/6**	**24.6**	2560	Kincsem Park	(j)	500000	ifj. Döme Imre	2560	24.5	1	Wasserfall-Zselnice-Credit Card
2022.12.10	**5/6**	**21.9a**	1900	Kincsem Park	(j)	500000	Wochner János	1900	21.4a	2	Haralampi de Sajan-Duchess of Pearl-Bronz Boy

2 Daenerys — 1960 m — Branko Skenderovic (13,2-6) — (Kék-fehér, piros gallér)

4 stpk Doctor Sugar RL - Fiorina / Timberland — **Aleksandar Dimitrijevic (SRB)** — **Istálló: Zabos II. i.**
18.7 - 485540 Ft — Élet stat.: 13, 0-6, 475000 Ft — 2023: 0, 0-0, 0.0 Ft — 2022: 10, 0-3, 205000 Ft — Tenyésztő: Zabos Árpád, Jánoshalma — 330

2022.11.26	**6/9**	**19.8a**	1900	Kincsem Park	(j)	500000	Milan Kovacevic	1900	18.4a	4	Compact Boy-In Love Danover-Discovery LW
2022.11.12	**7/8**	**21.3a**	1800	Kincsem Park	(j)	500000	Antun Horvatski	1800	19.9a	6	Dignitá-Chili Gonzales MD-Duchess of Pearl
2022.10.30	**9/11**	**20.0a**	1600	Srbobran	(j)	493	Antun Horvatski	1600	17.1a		Morena Lobel-Fotta Royal-Happy Day
2022.10.22	**4/7**	**19.7a**	1800	Kincsem Park	(j)	500000	Antun Horvatski	1800	18.9a	4	Danubia Lux-Dumbo K-Dulcinea del Toboso
2022.10.09	**4/7**	**I. N.a**	1600	Csantavér	(j)	308	Monika Kecenovic	1600	I. N.a		Parma Ferm-Cardinale Laksmy-Golden

3 Vezér — 1960 m — Weber Zsolt (13,2-3) — (Narancssárga-fekete)

9 pher Maximus Lindy - Motiváló / Baltic Bet — **Weber Zsolt** — **Istálló: Kecsap i.** — **19.2**
17.6 - 527000 Ft — Élet stat.: 88, 6-41, 3563000 Ft — 2023: 3, 0-1, 25000 Ft — 2022: 15, 1-8, 622000 Ft — Tenyésztő: Kabala Ménes Kft., Rádiháza — 33

2023.03.04	**5/11**	**19.2a**	1900	Kincsem Park	(j)	500000	Weber Zsolt	1900	18.5a	7	Ügyeske-Wonderchild-Khedira
2023.02.18	**6/8**	**21.2a**	1800	Kincsem Park	(j)	500000	Weber Zsolt	1800	20.4a	1	Zero di Jesolo-Che Comandante-Zizitop
2023.02.11	**7/8**	**22.4a**	1800	Kincsem Park	(j)	500000	Takács Krisztián am.	1800	19.7a	3	Ultimate Force-Ügyeske-Urban Legend
2022.12.26	**1/7**	**22.9**	1960	Kincsem Park	(j)	500000	Weber Zsolt	1960	22.9	2	Vezér-Ciklon Fox-Baraka SS
2022.12.17	**4/10**	**22.2a**	1900	Kincsem Park	(j)	500000	Hegedűs Tamás	1900	21.8a	1	Anikó-Bongiovi-Winoc SB

4 Sziklaszirt — 1960 m — Komáromi Krisztina (12,1-1) — (Fekete, piros váll és ujjak)

12 pk Medic Hanover - White Diamond / Witsend's Speedy — **Nagy Ferenc II.** — **Istálló: Mount i.** — **19.4**
18.2 - 564500 Ft — Élet stat.: 139, 13-74, 6334000 Ft — 2023: 2, 0-1, 40000 Ft — 2022: 12, 0-9, 442000 Ft — Tenyésztő: Komáromi Krisztina és Nagy Ferenc, Vasad — 33

2023.03.04	**6/11**	**19.4a**	1900	Kincsem Park	(j)	500000	Komáromi Krisztina	1900	18.5a	8	Ügyeske-Wonderchild-Khedira
2023.02.18	**4/8**	**21.1a**	1900	Kincsem Park	(j)	500000	Komáromi Krisztina	1900	20.4a	6	Vitalia-Wonderchild-Credit Card
2022.12.10	**gal/8**		1900	Kincsem Park	(s)	500000	Komáromi Krisztina	1900	20.6a	4	Farya BD-Aslaug Princess-Reménység
2022.12.03	**3/9**	**20.4a**	1900	Kincsem Park	(j)	500000	Komáromi Krisztina	1900	20.2a	5	Universal Boy-Swarovski-Sziklaszirt
2022.10.29	**5/11**	**21.7a**	2400	Kincsem Park	(j)	500000	Komáromi Krisztina	2400	21.1a	9	Cherie Bella M-Bvlgari SS-Zizitop

5 Ciklon Fox — 1960 m — Nagy Ferenc II. (19,2-4) — (Piros, fekete váll és ujjak)

5 pher Youp Lucswolle - Ramona Vita / Diamond Way — **Nagy Ferenc II.** — **Istálló: Mount i.** — **24.1**
19.3 - 685000 Ft — Élet stat.: 34, 1-16, 1210000 Ft — 2023: 3, 0-1, 40000 Ft — 2022: 19, 0-10, 645000 Ft — Tenyésztő: Bencze László, Orosháza — 42

2023.03.11	**6/10**	**22.1a**	1800	Kincsem Park	(j)	500000	Komáromi Krisztina	1800	21.2a	5	Bizony ám-Zippy Boy-Boszi
2023.03.04	**4/8**	**20.6a**	2400	Kincsem Park	(j)	500000	Komáromi Krisztina	2400	19.8a	2	Farya BD-Zizitop-Lingot AT
2023.02.25	**7/8**	**24.1**	1980	Kincsem Park	(j)	500000	Komáromi Krisztina	1980	21.1	7	Sholty Csabi-Bing Crosby AT-Blazing Speed
2022.12.26	**2/7**	**22.1**	1980	Kincsem Park	(j)	500000	Komáromi Krisztina	1960	22.9	7	Vezér-Ciklon Fox-Baraka SS
2022.12.17	**6/6**	**24.9**	2580	Kincsem Park	(j)	500000	Komáromi Krisztina	2560	24.5	5	Wasserfall-Zselnice-Credit Card

6 Timoko R. L. — 1980 m — Miskolcsik Valentin (8,0-2) — (Kék, fehér szegély)

10 pm Doctor Sugar RL - Triestina / Golden Goal — **Miskolcsik Valentin** — **Istálló: Várhidi i.**
17.1 - 757391 Ft — Élet stat.: 98, 15-53, 7327000 Ft — 2023: 1, 0-0, 0 Ft — 2022: 12, 2-5, 742000 Ft — Tenyésztő: Stable Sport Line, Belgrád, Szerbia — 43

2023.03.11	**9/9**	**20.4a**	1800	Kincsem Park	(j)	600000	Angyal Andor	1800	19.0a	7	Grand Illusion-Ann Bella M-Csikós
2022.12.31	**5/8**	**18.8a**	1900	Kincsem Park	(j)	600000	Petur András	1900	17.7a	3	Ann Bella M-Anna-Ultimate Force
2022.12.17	**9/10**	**21.8**	1960	Kincsem Park	(j)	700000	Vicen Pál	1980	19.1	2	Zante Font-Zóna-Uptown Boy M
2022.11.26	**6/6**	**21.3**	2580	Kincsem Park	(j)	700000	Vicen Pál	2580	17.4	5	Krack du Clocher-Iago d'Amore-Acélos Fiú
2022.11.05	**1/9**	**19.6a**	1900	Kincsem Park	(j)	500000	Miskolcsik Valentin	1900	19.6a	7	Timoko R. L.-Ambrosia Gielle-Aslaug Princess

7 Che Comandante — 1980 m — Vekas Zoltán (9,0-5) — (Piros, fekete szegély)

5 pm Maximus Lindy - Nikkel Lady / Tony Oaks — **Vekas Zoltán** — **Istálló: Tabak Bank i.**
16.8 - 783000 Ft — Élet stat.: 27, 2-17, 3215000 Ft — 2023: 2, 0-1, 125000 Ft — 2022: 12, 1-6, 658000 Ft — Tenyésztő: Kabala Ménes Kft., Rádiháza — 31

2023.03.04	**7/8**	**21.1a**	2400	Kincsem Park	(j)	500000	Vekas Zoltán	2400	19.8a	6	Farya BD-Zizitop-Lingot AT
2023.02.18	**2/8**	**20.9a**	1800	Kincsem Park	(j)	500000	Vekas Zoltán	1800	20.4a	3	Zero di Jesolo-Che Comandante-Zizitop
2022.11.26	**9/9**	**23.7**	3200	Kincsem Park	(j)	3000000	Vekas Zoltán	3220	20.4	3	Bonaparte Boss-Zlatan LIW-Denver Broncos
2022.10.15	**3/8**	**20.7**	1960	Kincsem Park	(j)	600000	Vekas Zoltán	1960	20.5	6	Zagato-Berill Lady-Che Comandante
2022.10.08	**1/6**	**19.9**	1960	Kincsem Park	(j)	600000	Vekas Zoltán	1960	19.9	3	Che Comandante-Berill Lady-Usain

8 Bezique Va Bene — 1980 m — ifj. Döme Imre (5,0-1) — (Fekete, piros karszalag)

12 pk Diablo Va Bene - Bezique Hanover / American Winner — **ifj. Döme Imre** — **Istálló: Törpicur i.** — **20.8**
17.8 - 834000 Ft — Élet stat.: 117, 13-73, 7025000 Ft — 2023: 1, 0-1, 30000 Ft — 2022: 15, 0-12, 804000 Ft — Tenyésztő: Norvégia — 19

2023.02.18	**5/8**	**20.8a**	1900	Kincsem Park	(j)	600000	Wochner János	1900	19.7a	4	Chacha-Aslaug Princess-Zséda
2022.12.31	**7/9**	**21.6a**	2500	Kincsem Park	(j)	800000	ifj. Döme Imre	2500	19.9a	8	Andy Baby-Bellini Fling-Farya BD
2022.12.03	**6/6**	**25.0**	4260	Kincsem Park	(j)	1100000	Csordás Emil	4200	25.1	6	Calvin-ZimmeZoom-Lingot AT
2022.10.22	**3/7**	**18.5a**	1800	Kincsem Park	(j)	600000	ifj. Veres László	1800	18.1a	6	Valerie As-Rocky HR-Bezique Va Bene
2022.09.24	**4/10**	**20.0a**	2400	Kincsem Park	(j)	600000	ifj. Döme Imre	2400	19.1a	7	Zénó Boko-Very Nice Photo-Zara Mia

9 Farya BD — 2000 m — Kolozsi László (27,8-6) — (Fehér, fekete csillagok)

6 pk Andover Hall - Fanciulla / Donerail — **Kolozsi László** — **Istálló: Szilvi i.** — **20.2**
16.8 - 1045000 Ft — Élet stat.: 47, 4-31, 4543000 Ft — 2023: 2, 1-1, 322000 Ft — 2022: 12, 1-9, 888000 Ft — Tenyésztő: Albisor Márius, Balta Doamnei, Románia — 31

2023.03.04	**1/8**	**19.8a**	2400	Kincsem Park	(j)	500000	Kolozsi László	2400	19.8a	7	Farya BD-Zizitop-Lingot AT
2023.02.11	**3/7**	**20.2**	1960	Kincsem Park	(j)	600000	Papp István	1980	19.1	2	Andy Baby-Atom Maki-Farya BD
2022.12.31	**3/9**	**20.1a**	2500	Kincsem Park	(j)	800000	Papp István	2500	19.9a	10	Andy Baby-Bellini Fling-Farya BD
2022.12.26	**3/11**	**19.4a**	1900	Kincsem Park	(j)	600000	Kolozsi László	1900	18.5a	9	Balerina R.-Beatriz Galindo A.T.-Farya BD
2022.12.10	**1/8**	**20.6a**	1900	Kincsem Park	(s)	500000	Kolozsi László	1900	20.6a	5	Farya BD-Aslaug Princess-Reménység

Fogadási típusok: Tét, Hely, Befutó, Hármasbefutó

Véleményünk: Timoko R. L. (6) – Che Comandante (7) – Sziklaszirt (4) – Bezique Va Bene (8)

A Tavaszi Hendikep győztesei és helyezettjei 2013-tól

év	*győztes ló*	*táv*	*idő*	*hajtó*		*helyezettek*	*indult lovak*
2013	**NOBLE ROSE** 6 pher Peki van Kemp - Edina Rosa Teny.: Peter Rosenthal Kft., Budapest	1960	20.4	Budai Attila	II. III.	Olajfás Norbert	9
2014	**MAGIC DIAMOND WAY** 8 pm Francis Diamond - Erika Teny.: Kőbán Rita, Érd	1960	18.5	Kolozsi László	II. III.	Orient Boy Örs	8
2015	**OVERNIGHT** 8 pher Jonas Laukko - Hurricaine Teny.: AMMA Rt., Budapest	1960	19.8	Turbucz Sándor am.	II. III.	Let it be TN (AUT) Vernon Boko (NED)	8
2016	**AMY'S LOVE (SWE)** 6 vlpm Bebop - Rebecca T. Teny.: Charles Degiorgio, Mjölby, Svédország	1960	20.3	Lakatos Csaba	II. III.	Menedzser Chevallier SR (AUT)	9
2017	**ÖRDÖG HEGEDŰSE** 9 pher Medic Hanover - Dallam Teny.: Komáromi László, Kamut	1960	19.2	Nagy Ferenc II.	II. III.	Working Out (CAN) Bezique Va Bene (NOR)	9
2018	**URBAN LEGEND** 5 pm Gustav Diamant - Jasmin Diamant Teny.: Pekker György, Budapest	1960	21.8	Vezér Emese	II. III.	Dabano As (GER) Ügető Star	8
2019	**ASTERIX EVO (FIN)** 7 pher Broadway Hall - Rompaway Quincy Teny.: Horsepoint Oy, Korpilahti, Finnország	1960	21.1	Turbucz Sándor am.	II. III.	Kelvin A.T. (SRB) Uncia	7
2020	**USAIN** 7 stpher Medic Hanover - Dolores Teny.: Komáromi Krisztina, Vasad	1960	20.0	Nagy Ferenc II.	II. III.	Sensation White Plains (FIN)	11
2021	**ZSELNICE** 6 pk Miguel Duhamel - Jávorfa Teny.: Kunos Gyula János, Orosháza	1960	21.0	ifj. Döme Imre	II. III.	Overnight White Plains (FIN)	8
2022	**CHOCOLINA (GER)** 5 stpk The Bank - Kentucky Love Song Teny.: Kornelius Heitmann, Münster, Németország	1960	19.9	Hajnal Tibor	II. III.	Breeze Up Bonus RG	9

Eladó lovak

Fizető 2 pk (Calypso Capar – Járulék)

Fehérarany K 2 pk (Calypso Capar – Medália)

Fancy 2 pk (Calypso Capar – Kisasszony), valamint

Do it K, Doki, Danny DeVito és **Calypso Capar** (érvényes fedeztetési engedéllyel)

Ár megegyezés szerint!

Érd.: +36 20 985 4731

A harmadik futam esélyeinek elemzése:

Zselnice egy hete mutatkozott, új kézben rátehet annyit, hogy ebben a mezőnyben is pénzes helyre érjen. Daenerys idei első versenyére készül, volt tavaly olyan formája, amivel akár haza is érhetne. Vezér jó időt ügetve volt ötödik legutóbb, papíron jó esélynek tűnik. Sziklaszirt ugyanott szintén közel volt a helyezettek mögött, eredményes futására számítunk. Ciklon Fox egy hete a távoszlopnál még elöl látszott, idomárja kezében döntős lehet. Timoko R. L. ebben a mezőnyben némi klasszist képvisel, felhozó versenyét követően a futam egyik favoritja. Che Comandante utolsó két versenye nem alakult szerencsésen, képessége révén akár nyerhetne is. Bezique Va Bene ismét jön előre, ha megvillantja jobb formáját, alighanem a frontban végez majd. Farya BD magabiztos győzelmet aratott, negyven méteres térhátránya ellenére számolni kell vele.

Véleményünk: Timoko R. L. (6) – Che Comandante (7) – Sziklaszirt (4) – Bezique Va Bene (8)

ÜGETŐ

2023.03.18 **IV. FUTAM** **14:30** (47)

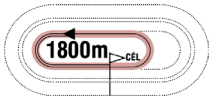

Pálya: **10 - Kincsem Park**
A futam neve: **WISS SHADOW HENDIKEP** **Autóstart!**
Összdíjazás: **500000 Ft** (250000, 125000, 60000, 40000, 25000)

1 Magic Bucks — 1800 m — Kárai József (16,0-2) — (Piros, fekete csíkok)

10 pm Nighttime Magic - Hey Prettydiamond / Pink Diamond — **Horváth Zoltán** — **Istálló: Kárai i.** **21.0**

17.8 - 645000 Ft — Élet stat.: 90, 10-35, 4047200 Ft — 2023: 4, 0-2, 50000 Ft — 2022: 9, 1-4, 620000 Ft — Tenyésztő: Doreen Petsch, Berlin, Németország 42

2023.03.11	**10/10**	**23.4a**	1800	Kincsem Park	(j)	500000	Kárai József	1800	21.2a	4	Bizony ám-Zippy Boy-Boszi
2023.02.25	**5/8**	**22.5**	1980	Kincsem Park	(j)	500000	Kárai József	1980	21.1	6	Sholty Csabi-Bing Crosby AT-Blazing Speed
2023.02.18	**8/8**	**23.0a**	1900	Kincsem Park	(j)	600000	Kárai József	1900	19.7a	2	Chacha-Aslaug Princess-Zséda
2023.02.11	**5/8**	**21.0a**	1800	Kincsem Park	(j)	500000	Kárai József	1800	19.7a	9	Ultimate Force-Ügyeske-Urban Legend
2022.12.26	**9/11**	**21.2a**	1900	Kincsem Park	(j)	600000	Kaczkó Edit	1900	18.5a	2	Balerina R.-Beatriz Galindo A.T.-Farya BD

2 Titus Livius — 1800 m — Gyolai Nikolett (1,0-0) — (Fekete, piros ujjak és csillag)

11 stpm Incredible Cole - Juci / Valley Guardian — **Márton Lajos** — **Istálló: Gyolai i.**

18.4 - 690000 Ft — Élet stat.: 88, 12-38, 5773000 Ft — 2023: 1, 0-1, 48000 Ft — 2022: 11, 3-3, 940000 Ft — Tenyésztő: Kulik Ferenc, Orosháza 35

2023.03.04	**4/7**	**19.5a**	1900	Kincsem Park	(j)	600000	Gyolai Nikolett	1900	18.9a	3	Apollo Creed-Anna-Valentino
2022.11.19	**1/7**	**19.8**	1960	Kincsem Park	(j)	500000	Kolozsi Sándor	1960	19.8	4	Titus Livius-Farya BD-Utódló
2022.10.22	**1/7**	**20.1**	1980	Kincsem Park	(j)	500000	Kolozsi Sándor	1980	20.1	2	Titus Livius-Zaffiri-Swarovski
2022.10.01	**1/8**	**19.1a**	1900	Kincsem Park	(j)	500000	Gyolai Nikolett	1900	19.1a	4	Titus Livius-Winoc SB-Pálinka
2022.09.17	**7/9**	**21.1a**	1800	Kincsem Park	(j)	600000	Kolozsi Sándor	1800	17.2a	1	Valentino-Zara Mia-Zséda

3 Baraka SS — 1800 m — Turbucz Sándor am. (0,0-0) — (Kék, fehér csíkok)

6 stpk Panne de Moteur - Wale / Center Field — **Budai Attila** — **Istálló: Belami i.**

18.1 - 740000 Ft — Élet stat.: 36, 4-19, 2115000 Ft — 2023: 0, 0-0, 0.0 Ft — 2022: 11, 2-7, 845000 Ft — Tenyésztő: Pekker György, Budapest 371

2022.12.31	**5/10**	**19.7a**	1900	Kincsem Park	(j)	600000	Turbucz Sándor am.	1900	18.8a	7	Bronz Boy-Pálinka-Explosive Power
2022.12.26	**3/7**	**22.2**	1980	Kincsem Park	(j)	500000	Budai Attila	1960	22.9	6	Vezér-Ciklon Fox-Baraka SS
2022.12.03	**5/9**	**20.6a**	1900	Kincsem Park	(j)	500000	ifj. Turbucz Sándor	1900	20.2a	1	Universal Boy-Swarovski-Sziklaszirt
2022.11.12	**9/11**	**19.9a**	1800	Kincsem Park	(j)	500000	Turbucz Sándor am.	1800	19.1a	5	Zizitop-Atom Maki-Blazing Speed
2022.10.22	**7/8**	**18.7a**	1800	Kincsem Park	(j)	500000	Turbucz Sándor am.	1800	17.6a	4	Balerina R.-Delicious Design-Chicago

4 Lingot AT — 1800 m — Juhász Balázs (3,0-1) — (Fehér, kék váll, kék mandzsetta)

8 sm Jasmin d'Odyssee - Likviditus / Gill's Victory — **Juhász Balázs** — **Istálló: Endre i.**

17.6 - 756000 Ft — Élet stat.: 99, 5-55, 4636000 Ft — 2023: 2, 0-1, 60000 Ft — 2022: 19, 0-11, 696000 Ft — Tenyésztő: Animal Trade Racing Team, Zmajevo, Szerbia 31

2023.03.04	**3/8**	**20.3a**	2400	Kincsem Park	(j)	500000	Juhász Balázs	2400	19.8a	4	Farya BD-Zizitop-Lingot AT
2023.02.25	**gal/8**		1980	Kincsem Park	(j)	500000	Juhász Balázs	1980	21.1	8	Sholty Csabi-Bing Crosby AT-Blazing Speed
2022.12.31	**6/8**	**18.8a**	1900	Kincsem Park	(j)	600000	Martinek János	1900	17.7a	4	Ann Bella M-Anna-Ultimate Force
2022.12.26	**5/6**	**22.8a**	2500	Kincsem Park	(j)	600000	Fazekas Andrea	2500	22.0a	4	Apollo Creed-Zagato-Velocity
2022.12.17	**5/9**	**22.6**	1960	Kincsem Park	(j)	600000	Juhász Balázs	1960	20.7	7	Inforgettable-Saya Best CD-Vanderle

5 Carina Fling — 1800 m — Farkas György (6,0-2) — (Fehér, fekete-piros csík)

5 pk One too Many - Cicciolina Fling / Supergill — **Juhász Balázs** — **Istálló: Rádiházi i.** **21.3**

18.2 - 758000 Ft — Élet stat.: 34, 2-16, 1789000 Ft — 2023: 2, 0-1, 60000 Ft — 2022: 15, 1-5, 698000 Ft — Tenyésztő: Kabala Ménes Kft., Rádiháza 16

2023.02.18	**7/8**	**21.3a**	1800	Kincsem Park	(j)	500000	Farkas György	1800	20.4a	6	Zero di Jesolo-Che Comandante-Zizitop
2023.02.04	**3/9**	**21.0a**	1900	Kincsem Park	(j)	500000	Farkas György	1900	20.4a	5	Zara Mia-Auróra-Carina Fling
2022.12.17	**8/10**	**21.8a**	1900	Kincsem Park	(j)	500000	Farkas György	1900	18.9a	9	Compact Boy-Devoted-Cunami
2022.12.03	**4/7**	**19.1a**	1900	Kincsem Park	(j)	500000	Farkas György	1900	18.2a	5	Devoted-Cunami-Amaru Shakur
2022.11.19	**7/7**	**23.2a**	2500	Kincsem Park	(j)	500000	Farkas György	2500	21.1a	6	Csábító R.-El Valle Sagrado-Chacha

6 Chicago — 1800 m — Nagy Ferenc II. (19,2-4) — (Piros, fekete váll és ujjak)

5 stpher What a Man - Kentucky Girl / LV Glory Bound — **Nagy Ferenc II.** — **Istálló: Mount i.** **21.9**

18.1 - 765000 Ft — Élet stat.: 24, 1-18, 1314000 Ft — 2023: 2, 0-2, 65000 Ft — 2022: 16, 0-11, 700000 Ft — Tenyésztő: Komáromi Krisztina, Vasad 42

2023.03.11	**5/10**	**21.9a**	1800	Kincsem Park	(j)	500000	Nagy Ferenc II.	1800	21.2a	10	Bizony ám-Zippy Boy-Boszi
2023.02.25	**4/8**	**21.7**	1980	Kincsem Park	(j)	500000	Nagy Ferenc II.	1980	21.1	9	Sholty Csabi-Bing Crosby AT-Blazing Speed
2022.12.31	**5/8**	**19.9a**	1800	Kincsem Park	(j)	600000	Nagy Ferenc II.	1800	18.4a	8	In Love Danover-Compact Boy-Aerodynamics
2022.12.17	**5/10**	**21.5a**	1900	Kincsem Park	(j)	500000	Nagy Ferenc II.	1900	18.9a	4	Compact Boy-Devoted-Cunami
2022.12.03	**5/7**	**19.7a**	1900	Kincsem Park	(j)	500000	Nagy Ferenc II.	1900	18.2a	1	Devoted-Cunami-Amaru Shakur

7 Auróra — 1800 m — Horváth György (7,3-4) — (Fehér-piros kockák, piros ujjak)

7 pk Frullino Jet - Lézer / Baltic Bet — **Horváth György** — **Istálló: Friends i.**

17.7 - 765000 Ft — Élet stat.: 48, 8-20, 3182000 Ft — 2023: 3, 0-2, 165000 Ft — 2022: 13, 3-3, 850000 Ft — Tenyésztő: Kabala Ménes Kft., Rádiháza 31

2023.03.04	**gal/8**		2400	Kincsem Park	(j)	500000	Fazekas Andrea am.	2400	19.8a	5	Farya BD-Zizitop-Lingot AT
2023.02.25	**4/6**	**19.3a**	1900	Kincsem Park	(j)	500000	Fazekas Andrea	1900	18.6a	5	Ultimate Force-Universal Boy-Utódló
2023.02.04	**2/9**	**20.4a**	1900	Kincsem Park	(j)	500000	Horváth György	1900	20.4a	3	Zara Mia-Auróra-Carina Fling
2022.12.31	**5/8**	**19.8a**	1800	Kincsem Park	(j)	800000	Horváth György	1800	17.8a	8	My Dyla LV-Big Ben Pax-Csábító R.
2022.12.17	**6/6**	**22.4a**	1900	Kincsem Park	(j)	600000	Horváth György	1900	19.8a	2	Creatine-Casino Royale-Anybody

8 Always Winner — 1800 m — Budai Attila (0,0-0) — (Fehér, kék ujjak és váll, sárga csík)

7 stpk Micro Mesh - La Comtessa / Super Arnie — **Budai Attila** — **Istálló: Wolverine i.**

18.4 - 825000 Ft — Élet stat.: 57, 4-19, 2123000 Ft — 2023: 0, 0-0, 0.0 Ft — 2022: 12, 2-5, 825000 Ft — Tenyésztő: Csordás Emil, Budapest 379

2022.12.31	**9/9**	**23.2a**	2500	Kincsem Park	(j)	800000	Dénes Ákos	2500	19.9a	4	Andy Baby-Bellini Fling-Farya BD
2022.11.05	**4/9**	**20.6a**	1900	Kincsem Park	(j)	500000	Dénes Ákos	1900	19.6a	4	Timoko R. L.-Ambrosia Gielle-Aslaug Princess
2022.10.22	**6/7**	**19.1a**	1800	Kincsem Park	(j)	600000	Dénes Ákos	1800	18.1a	3	Valerie As-Rocky HR-Bezique Va Bene
2022.09.17	**3/9**	**23.1a**	2400	Kincsem Park	(j)	500000	Dénes Ákos	2400	22.9a	4	Zsóka-King's Call-Always Winner
2022.08.20	**3/8**	**19.2a**	1900	Kincsem Park	(j)	500000	Dénes Ákos	1900	18.9a	5	Usain-ZimmeZoom-Always Winner

9 Une Dame — 1800 m — Márton Lajos (8,1-3) — (Sötétkék, piros-fehér csíkok, fehér csillagok)

10 stpk Vioxx SR - Ilonyos / Supergill — **Márton Lajos** — **Istálló: Zsófi & Luigi i.**

17.7 - 843000 Ft — Élet stat.: 74, 8-53, 5303000 Ft — 2023: 0, 0-0, 0.0 Ft — 2022: 10, 0-9, 843000 Ft — Tenyésztő: AMMA Lóverseny Kft., Budapest 374

2022.12.31	**7/8**	**18.9a**	1900	Kincsem Park	(j)	600000	Baji Balázs	1900	17.7a	2	Ann Bella M-Anna-Ultimate Force
2022.11.12	**5/9**	**22.3a**	1800	Kincsem Park	(j)	500000	Márton Lajos	1800	21.0a	7	Zsóka-King's Call-Saya Best CD
2022.10.15	**2/6**	**20.7a**	1900	Kincsem Park	(j)	500000	Márton Lajos	1900	20.7a	5	Andy Baby-Une Dame-Zizitop
2022.09.17	**4/9**	**18.1a**	1800	Kincsem Park	(j)	600000	Márton Lajos	1800	17.2a	4	Valentino-Zara Mia-Zséda
2022.08.27	**4/7**	**17.8a**	1900	Kincsem Park	(j)	500000	Márton Lajos	1900	16.8a	5	Uptown Boy M-Zara Mia-Vanderle

Fogadási típusok: Tét, Hely, Befutó, Hármasbefutó

Véleményünk: Auróra (7) – Une Dame (9) – Titus Livius (2) – Lingot AT (4)

2023.03.18 **V. FUTAM** **15:00** (48)

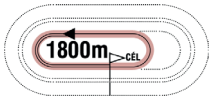

Pálya: **10 - Kincsem Park**
A futam neve: **RESTE PREMIER DÍJ** **Autóstart!**
Összdíjazás: **500000 Ft** (250000, 125000, 60000, 40000, 25000)

1 Dreamliner LIW 1800 m Weber Zsolt (13,2-3) (Narancssárga-fekete)

4 pm Maximus Lindy - Major Company / Mr. Vic **Weber Zsolt** **Istálló: Kecsap i.** **21.8**
20.4 - 415000 Ft Élet stat.: 11, 0-8, 415000 Ft 2023: 3, 0-2, 165000 Ft 2022: 8, 0-6, 250000 Ft Tenyésztő: Weber Zsolt, Budapest 29

2023.03.04	**2/6**	**22.4a**	1900	Kincsem Park	(j)	500000	Weber Zsolt	1900	21.4a	4	Västerbo No Edge-Dreamliner LIW-Don't Stop Me Now
2023.02.11	**4/8**	**21.8a**	1800	Kincsem Park	(j)	500000	Weber Zsolt	1800	20.9a	4	Do it K-Downtown Girl M-Västerbo No Edge
2023.02.04	**gal/8**		2000	Kincsem Park	(j)	500000	Weber Zsolt	1960	24.2	4	Speed of Sound-Morena LV-Duchess of Pearl
2022.12.26	**5/7**	**23.2**	1980	Kincsem Park	(j)	500000	Weber Zsolt	2000	20.7	2	CR-Seven-Caddik LIW-Despasito
2022.12.03	**5/9**	**22.5**	2000	Kincsem Park	(j)	500000	Márton Lajos	1980	23.0	5	Daniella Drift-Dreamer-Despasito

2 Dee Dee AT 1800 m Branko Skenderovic (13,2-6) (Kék-fehér, piros gallér)

4 stpk El Nino (ITA) - Simb Lorrikeet / Pearsall Hanover **Zoltan Ozvar** **Istálló: Visnjic i.** **20.3**
20.3 - 804000 Ft Élet stat.: 5, 0-4, 300000 Ft 2023: 2, 0-2, 250000 Ft 2022: 3, 0-2, 50000 Ft Tenyésztő: Illetmény Kft, Kiskunmajsa 30

2023.03.04	**2/8**	**20.3a**	1800	Kincsem Park	(j)	500000	Branko Skenderovic	1800	20.2a	8	Chili Gonzales MD-Dee Dee AT-Diófás
2023.02.18	**2/7**	**19.2a**	1900	Kincsem Park	(j)	500000	Branko Skenderovic	1900	19.1a	7	Don't Stop Me Now-Dee Dee AT-Downtown Girl M
2023.01.24	**gal/12**		2140	Jagersro	(j)	67700	Victor Rosleff	2140	16.3		Roxanna-High Hope Lee-Sink Rate
2023.01.10	**gal/10**		2140	Halmstad	(j)	62500	Riccardo Bianchi	2140	16.1		Tuppen-Mercury Boko-Hashtag Simoni
2022.12.15	**8/12**	**20.1**	2140	Aby	(j)	112000	Peter Zadel jun.	2140	18.9		Citrin Diablo-Devs Demimonde-Saynomore

3 Ducks 1800 m Fazekas Imre (12,3-4) (Szürke, sárga háromszögek)

4 pk Maharajah - Ilarita / Valley Guardian **Balogh Bernadett** **Istálló: Prolongo III. i.** **18.8**
18.8 - 950000 Ft Élet stat.: 16, 1-9, 950000 Ft 2023: 1, 0-1, 125000 Ft 2022: 15, 1-8, 825000 Ft Tenyésztő: Prolongo Import-Export Kft., Budapest 11

2023.02.11	**2/7**	**18.8a**	1800	Kincsem Park	(j)	500000	Fazekas Imre	1800	18.1a	5	Csikós-Ducks-Cyrano RG
2022.11.26	**3/8**	**19.3a**	1800	Kincsem Park	(j)	500000	Fazekas Imre	1800	18.7a	1	Cukrom-Devoted-Ducks
2022.10.29	**3/7**	**19.6a**	1900	Kincsem Park	(j)	500000	Fazekas Imre	1900	18.1a	6	In Love Danover-Domperidon-Ducks
2022.10.15	**3/7**	**20.8**	2000	Kincsem Park	(j)	500000	Hegedűs Tamás	2020	19.4	6	El Valle Sagrado-Do it K-Ducks
2022.10.01	**1/8**	**19.1a**	1900	Kincsem Park	(j)	500000	Fazekas Imre	1900	19.1a	5	Ducks-Danubia Lux-Duchess of Pearl

4 Cyrano RG 1800 m Vekas Zoltán (9,0-5) (Piros, fekete szegély)

5 pm Freiherr AS - Rose Volo / Malabar Man **Vekas Zoltán** **Istálló: Pasic & Devic i.** **19.3**
18.7 - 1027000 Ft Élet stat.: 12, 2-6, 1027000 Ft 2023: 3, 0-2, 185000 Ft 2022: 9, 2-4, 842000 Ft Tenyésztő: Aquadrom Kft., Vajta 36

2023.03.04	**8/10**	**20.5a**	1800	Kincsem Park	(j)	500000	Vekas Zoltán	1800	17.9a	1	Coach Degli Dei-Csikós-Compact Boy
2023.02.25	**2/5**	**19.4**	2000	Kincsem Park	(j)	500000	Vekas Zoltán	1980	20.1	6	Aerodynamics-Cyrano RG-Tekila
2023.02.11	**3/7**	**19.3a**	1800	Kincsem Park	(j)	500000	Vekas Zoltán	1800	18.1a	7	Csikós-Ducks-Cyrano RG
2022.12.31	**gal/8**		1800	Kincsem Park	(j)	600000	Vekas Zoltán	1800	18.4a	3	In Love Danover-Compact Boy-Aerodynamics
2022.12.10	**tü/7**		1800	Kincsem Park	(j)	500000	Zoltan Ozvar	1800	19.1a	5	Aerodynamics-In Love Danover-Explosive Power

5 Tekila 1800 m Antun Horvatski (3,0-1) (Sárga-szürke-piros)

5 pk Euro Staro Crown - Tulipe d' Abbemont / Kleyton **Goran Zolnaji** **Istálló: Jankulov II. i.** **18.9**
18.9 - 1074340 Ft Élet stat.: 3, 0-3, 156000 Ft 2023: 2, 0-2, 108000 Ft 2022: 1, 0-1, 48000 Ft Tenyésztő: Vlada Bjelogrlic, Belgrád, Szerbia 27

2023.02.25	**3/5**	**19.6**	2000	Kincsem Park	(j)	500000	Antun Horvatski	1980	20.1	8	Aerodynamics-Cyrano RG-Tekila
2023.02.18	**4/7**	**18.9a**	1800	Kincsem Park	(j)	600000	Antun Horvatski	1800	18.4a	2	In Love Danover-Byron delle Badie-Stanley
2022.12.31	**4/8**	**19.2a**	1800	Kincsem Park	(j)	600000	Varga Sándor	1800	18.4a	4	In Love Danover-Compact Boy-Aerodynamics
2022.09.04	**disq/10**		2200	Pozarevac	(j)	1850	Branislav Mukity	2200	16.4a		Sarah Vaughan A.T.-Isaac Newton A.T.-Saphir AT
2022.08.14	**disq/11**		2700	Zombor	(j)	5476	Branislav Mukity	2700	19.9a		Grom H.P.-Tour de Lux-Geronimo S.G.

6 CR-Seven 1800 m Fazekas Andrea am. (1,0-0) (Szürke, kék háromszögek)

5 pm Timoko - Real Bee Power / Love You **Balogh Bernadett** **Istálló: Prolongo III. i.** **21.8**
21.3 - 1310000 Ft Élet stat.: 22, 4-7, 1310000 Ft 2023: 2, 0-1, 30000 Ft 2022: 14, 4-5, 1240000 Ft Tenyésztő: Prolongo Import-Export Kft., Budapest 26

2023.02.25	**5/6**	**21.8a**	1800	Kincsem Park	(j)	600000	Hegedűs Tamás	1800	19.6a	7	Be Happy-King's Call-Andy Baby
2023.02.18	**gal/7**		1800	Kincsem Park	(j)	600000	Hegedűs Tamás	1800	18.4a	3	In Love Danover-Byron delle Badie-Stanley
2022.12.26	**1/7**	**20.7**	2000	Kincsem Park	(j)	500000	Hegedűs Tamás	2000	20.7	7	CR-Seven-Caddik LIW-Despasito
2022.11.26	**gal/8**		1800	Kincsem Park	(j)	500000	Hegedűs Tamás	1800	18.7a	5	Cukrom-Devoted-Ducks
2022.11.12	**5/8**	**17.7a**	1900	Kincsem Park	(j)	500000	Hegedűs Tamás	1900	17.2a	6	Byron delle Badie-El Valle Sagrado-In Love Danover

Fogadási típusok: Tét, Hely, Befutó, Hármasbefutó Figyelem, ebben a futamban a Totalizatőr két HELY osztalékot fizet!

Dreamliner LIW erősebb mezőnybe került, hozhatja a javulást és szerezhet egy kisebb helyezést. Dee Dee AT két ezüstérme után itt már a győzelem fő várományosa. Ducks topformával kezdte a szezont, amennyiben ismételni tud, nyerhet. Cyrano RG és Tekila a közelmúltban már futott együtt, fordulóstarttal mindketten olyan időt ügettek, amivel itt bármelyikük kimagasló eredményt érhet el. CR-Seven vegyesen teljesít, ugrás nélkül mindenkit meglephet, új kézben áll starthoz.

Véleményünk: Ducks (3) – Dee Dee AT (2) – Tekila (5)

A negyedik futam esélyeinek elemzése:

Magic Bucks nem akar megindulni, korábbi formájával számítana. Titus Livius jó futással kezdte az évet, másodjára akár nyerhet is. Baraka SS tavaly szinte mindig közel végzett, ezt itt is megteheti. Lingot AT korrigált, most rövidebb távon próbálkozik, győzelme is elképzelhető. Carina Fling decemberi formájával meglepetést okozhat. Chicago gyűjtögeti a kisebb helyezéseket, korábban ennél erősebb is volt, bármikor megvillanhat. Auróra legutóbb hibával futott, előtte pedig nem volt szerencsés versenye, nyerő esélyt képvisel. Always Winner pihenő után érkezik, idomárja kezében figyelmet érdemel. Une Dame nem tudott ugyan versenyt nyerni a múlt évben, de lehetett rá számítani, ebben a társaságban már elsőre megtörheti a jeget.

Véleményünk: Auróra (7) – Une Dame (9) – Titus Livius (2) – Lingot AT (4)

A jackpot összegével a fogadásszervező az adott játékban képzett nyereményalapot megnöveli.
A jackpot összegével megemelt nyereményalap a nyertes fogadók között kerül felosztásra oly módon, hogy azt a kihirdetett és kifizetett nyeremény osztalék együttesen tartalmazza.

ÜGETŐ

100.000 Ft jackpot Tétre

2023.03.18 **VI. FUTAM**

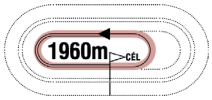

15:30

(49)

Pálya: **10 - Kincsem Park**
A futam neve: **BRÓDY JÁNOS EMLÉKVERSENY**
Összdíjazás: **1500000 Ft** (750000, 375000, 180000, 120000, 75000)
Egyéb információ: **Tiszteletdíj a győztes ló tulajdonosának, idomárjának és hajtójának.**
A futam előtt parádé! Díjátadás a hetedik futamot követően!

1 Sabath Black A.T. 1960 m

Branko Skenderovic (13,2-6) (Kék-fehér, piros gallér)

7 pher Amiral Sund - Simb Lorrikeet / Pearsall Hanover **Aleksandar Dimitrijevic (SRB)** **Istálló: Prisic i.**

15.9 - 5211100 Ft Élet stat.: 17, 3-8, 2588000 Ft 2023: 2, 0-1, 35000 Ft Tenyésztő: Animal Trade Racing Team, Zmajevo, Szerbia 41

2023.03.11	**8/8**	**20.8a**	1800	Kincsem Park	(j)	600000	Branko Skenderovic	1800	18.5a	8	Catania R.-Benji-Charlie's World
2023.02.18	**5/7**	**17.9a**	1800	Kincsem Park	(j)	700000	Branko Skenderovic	1800	16.6a	3	Catania R.-Zente-Velence R.
2022.10.16	**5/6**	**24.5a**	2600	Szabadka	(j)	617	Milan Prisic	2600	17.1a		Iago d'Amore-Saphir AT-Sarah Vaughan A.T.
2022.10.09	**3/4**		1600	Csantavér	(j)	277	Milan Prisic	1600	I.N.a		Alfa Varenne-Sarah Vaughan A.T.-Sabath Black A.T.
2022.09.25	**7/10**	**25.3a**	1700	Zombor	(j)	888	Milan Prisic	1700	17.1a		Galia d'Ormoy-Serial Killer NP-Harley D Energy

2 Zitti Tutti 1960 m

Veljko Mazsity (1,0-0) (Királykék, ezüst mandzsetta)

8 pk Napoleon - Isola d'Arno / Coktail Jet **Veljko Mazsity** **Istálló: Hico i.** **16.7**

15.7 - 8944000 Ft Élet stat.: 37, 21-16, 8944000 Ft 2023: 1, 0-1, 35000 Ft 2022: 8, 3-5, 1790000 Ft Tenyésztő: Riccardo Sculco, Olaszország 32

2023.03.04	**5/8**	**16.7a**	1900	Kincsem Park	(j)	700000	Veljko Mazsity	1900	16.6a	5	Zente-Catania R.-Cardenas Baba
2022.11.12	**1/6**	**17.8a**	1900	Kincsem Park	(j)	700000	Veljko Mazsity	1900	17.8a	2	Zitti Tutti-Zlatan LIW-Grand Illusion
2022.10.29	**1/6**	**16.8**	1960	Kincsem Park	(j)	700000	Veljko Mazsity	1960	16.8	2	Zitti Tutti-Zlatan LIW-Bazsiville
2022.09.24	**2/9**	**16.1a**	1800	Kincsem Park	(j)	700000	Veljko Mazsity	1800	16.1a	4	Bobby Fischer-Zitti Tutti-Guiness des Fanes
2022.06.05	**1/8**	**15.0a**	1800	Kincsem Park	(j)	700000	Veljko Mazsity	1800	15.0a	4	Zitti Tutti-Mangoraja-Uptown Boy M

3 Zlatan LIW 1960 m

Lakatos Árpád (0,0-0) (Fehér-kék)

8 stpher Miguel Duhamel - Jeanne Sun / Grundy's Ebony **Lakatos Árpád** **Istálló: Shalom i.**

15.3 - 9062000 Ft Élet stat.: 62, 19-29, 9062000 Ft 2023: 0, 0-0, 0.0 Ft 2022: 13, 2-10, 2594000 Ft Tenyésztő: Kunos Gyula János, Orosháza 337

2022.11.26	**2/9**	**20.5**	3220	Kincsem Park	(j)	3000000	Lakatos Árpád	3220	20.4	7	Bonaparte Boss-Zlatan LIW-Denver Broncos
2022.11.12	**2/6**	**18.0a**	1900	Kincsem Park	(j)	700000	Lakatos Árpád	1900	17.8a	1	Zitti Tutti-Zlatan LIW-Grand Illusion
2022.10.29	**2/6**	**17.3**	1960	Kincsem Park	(j)	700000	Lakatos Árpád	1960	16.8	1	Zitti Tutti-Zlatan LIW-Bazsiville
2022.10.15	**4/6**	**15.6a**	2400	Kincsem Park	(j)	2000000	Lakatos Árpád	2400	14.9a	2	Maugli-Bonaparte Boss-Unno del Duomo
2022.09.11	**disq/9**		1900	Kincsem Park	(j)	1200000	Turbucz Sándor am.	1900	16.3a	1	Adriana Asti-Zóna-Il Duce Boko

4 Cardenas Baba 1960 m

Goran Zolnaji (7,2-5) (Piros, kék mandzsetta)

5 pk From Above - Ulan Bator Baba / Love You **Goran Zolnaji** **Istálló: Goran i.** **16.6**

16.2 - 9308200 Ft Élet stat.: 1, 0-1, 84000 Ft 2023: 1, 0-1, 84000 Ft Tenyésztő: Degli Anelli Sc., Olaszország 32

2023.03.04	**3/8**	**16.6a**	1900	Kincsem Park	(j)	700000	Goran Zolnaji	1900	16.6a	6	Zente-Catania R.-Cardenas Baba
2022.12.08	**5/7**	**17.0a**	1660	Bologna	(j)	5170	Otello Zorzetto	1660	15.9a		Commander Lake-Casanova Adri-Cantera
2022.12.02	**3/9**	**16.2a**	2060	Treviso	(j)	5060	Carmine Piscuoglio	2060	15.1a		Celiaz-Caffe' Nero Arc-Cardenas Baba
2022.11.17	**3/6**	**15.7a**	1660	Bologna	(j)	5170	Carmine Piscuoglio	1660	15.4a		Cataleya Wise As-Calima di Poggio-Cardenas Baba
2022.11.08	**gal/11**		1600	Firenze	(j)	5500	Carmine Piscuoglio	1600	13.7a		Cheyenne Selva-Charlotte Grif-Cabiria GSO

5 Zante Font 1980 m

Juhász Balázs (3,0-1) (Fehér, kék váll, kék mandzsetta)

8 pk Quaker Jet - Life Togheter / Uronometro **Juhász Balázs** **Istálló: Stable Deák** **17.8**

14.4 - 16030710 Ft Élet stat.: 32, 7-15, 7453800 Ft 2023: 2, 0-2, 550000 Ft 2022: 13, 3-7, 3089000 Ft Tenyésztő: Le Fontanette SRL, Olaszország 20

2023.02.18	**2/6**	**17.5a**	1800	Kincsem Park	(j)	1500000	Horváth György	1800	17.5a	2	Unno del Duomo-Zante Font-Zenone GSO
2023.02.04	**2/5**	**17.8**	2000	Kincsem Park	(j)	700000	Horváth György	1980	18.4	6	Zóna-Zante Font-Zente
2022.12.31	**1/8**	**17.1**	1980	Kincsem Park	(j)	2000000	Horváth György	1980	17.1	7	Zante Font-Casino Royale-Grand Illusion
2022.12.17	**1/10**	**19.1**	1980	Kincsem Park	(j)	700000	Juhász Balázs	1980	19.1	8	Zante Font-Zóna-Uptown Boy M
2022.11.26	**1/7**	**15.7a**	1800	Kincsem Park	(j)	700000	Juhász Balázs	1800	15.7a	6	Zante Font-Battisti Grif-Grand Illusion

6 Unno del Duomo 1980 m

Kolozsi Sándor (9,1-0) (Zöld, fehér ujjak, fehér csillag)

10 pm Ganymede - Irma del Duomo / Lemon Dra **Goran Zolnaji** **Istálló: Simon's i.**

12.9 - 76284600 Ft Élet stat.: 17, 9-6, 9059000 Ft 2023: 1, 1-0, 750000 Ft 2022: 5, 1-3, 1854000 Ft Tenyésztő: AZ Agr. Duomo, Olaszország 20

2023.02.18	**1/6**	**17.5a**	1800	Kincsem Park	(j)	1500000	Goran Zolnaji	1800	17.5a	4	Unno del Duomo-Zante Font-Zenone GSO
2022.11.12	**tü/8**		1900	Kincsem Park	(j)	1200000	Goran Zolnaji	1900	14.8a	9	Iago d'Amore-Bondo Jet-Alexander U.R.
2022.10.15	**3/6**	**15.6a**	2400	Kincsem Park	(j)	2000000	Goran Zolnaji	2400	14.9a	1	Maugli-Bonaparte Boss-Unno del Duomo
2022.09.11	**4/7**	**14.5a**	1800	Kincsem Park	(j)	9000000	Goran Zolnaji	1800	12.7a	7	Gareth Boko-River Flow-Halva von Haithabu
2022.07.30	**3/5**	**15.2a**	1900	Kincsem Park	(j)	1200000	Goran Zolnaji	1900	14.4a	5	Maugli-Heck M Eck-Unno del Duomo

Fogadási típusok: Tét, Hely, Befutó, Hármasbefutó Figyelem, ebben a futamban a Totalizatőr két HELY osztalékot fizet!

Kicsi, de erős mezőny gyűlt össze az idei Bródyban, öt ló közül szinte bárki győzhet. Sabath Black A.T. a múlt héten jóval gyengébb volt a várt-nál, előző formája alapján nem esélytelen. Zitti Tutti téli pihenőjét követően nagyon szoros ötödik helyezéssel tért vissza, most előrébb várható. Zlatan LIW ebben a kiemelt versenyben kezdi meg a szezont, tavaly rendkívül eredményesen teljesített, így már elsőre komoly sansz. Cardenas Baba hazai debütálása remekül sikerült, megnyerheti a nagydíjat. Zante Font hónapok óta topon van, a Sennyeben mindössze orrhosszal maradt alul. Unno del Duomo volt a legyőzője, a kitűnő tízéves rátehet arra a formájára és térhátránya ellenére harcban lehet az elsőségért.

Véleményünk: Cardenas Baba (4) – Zitti Tutti (2) – Unno del Duomo (6)

Eladó vagy bérelhető!

Fiona TIM 2é kanca (Oasis Bi - Ottawa Sas) és

Flicka TIM 2é kanca (Calypso Capar - Victoria TIM)

A kancák október óta vannak tréningben, nyugodtak, jól dolgoznak.
Irányár 1.500.000 és 1.300.000 Ft

További információ: Búrány Adrián +3670 327 7234
Kincsem Park, 124-es istálló

A Bródy János Emlékverseny győztesei és helyezettjei 2013-tól

(Alapítva 1948-ban, 1952-ig Centenáriumi Díj, 1952-1991-ig Márciusi Díj, 1973-ban Petőfi Sándor Emlékverseny, 1992-től Bródy János Emlékverseny)

év	*győztes ló*	*táv*	*idő*	*hajtó*		*helyezettek*	*indult lovak*
2013	**PRINCESS VIEW (SWE)** 5 pk Igor Brick - Review As Teny.: Peter Westin és Anders Persson, Söderala, Svédország	1980	16.6	Márton Lajos	II. III.	Kiskarcsi Nobody	7
2014	**ROSE'S LA NENA (SWE)** 7 pk Pearsall Hanover - O'Hill's Rose Teny.: Jouko Salomäki, Södertälje, Svédország	1960	16.6	Kolozsi László	II. III.	Őrangyal Nice Brozo (SWE)	7
2015	**RESTE PREMIER (FRA)** 10 sher Laetenter Diem - Certitude Bertins Teny.: Rodolphe Alard és Théo Alard, Franciaország	1980	16.9	Papp István	II. III.	Ollyan nincs Paperboy	10
2016	**WISS SHADOW (SWE)** 9 pk Goetmals Wood - Wiss Favourite Teny.: Marie Brandt és Per Matz, Orsa, Svédország	1980	15.9	Németh Viktória	II. III.	Spartakus Ans (ITA) Milliondollar Lux (ITA)	13
2017	**SANGER MS (SLO)** 6 pher Victory Scream - Samba MS Teny.: MS Kljucarovci d.o.o., Szlovénia	1960	20.3	Mitja Slavic	II. III.	Breve des Baux (FRA) Bimbo de Chenu (FRA)	10
2018	**VORTICE BI (ITA)** 4 pm Toss Out - Rhode Island Bi Teny.: AZ Agr. Biasuzzi Srl., Olaszország	1960	20.0	Fazekas Imre	II. III.	Wiss Shadow (SWE) Unique Vil (ITA)	9
2019	**AILERON (SWE)** 7 pher Scarlet Knight - Quacelle Teny.: S. Melander, I. Löfbergs, Svédország	1980	16.1	Fazekas Imre	II. III.	Victory Knick (SWE) Timoteo (ITA)	11
2020	**VITAL RG** 6 pm S J's Photo - Vitesse OR Teny.: Aquadrom Kft., Vajta	1960	18.5	Hajnal Tibor	II. III.	Újrázz! Alexander U.R. (SWE)	7
2021	**ADRIANA ASTI** 5 pk Frullino Jet - Cameron Diaz Teny.: Kabala Ménes Kft., Rádiháza	1980	16.7	Veljko Mazsity	II. III.	Unno del Duomo (ITA) Alexander U.R. (SWE)	8
2022	**ZÓNA** 7 stpk Offenbach Bigi - Káma Teny.: Zsálek Zsolt, Somogyaracs	1960	16.5	Csordás Emil	II. III.	Alfa Boy Zitti Tutti (ITA)	10

Hivatalosan közlik

ÜGETŐ HATÁROZATOK (2023. március 14.)

19/2023. LFB ügető határozat: az LFB a 2023. évi ügető versenyszezonra az alábbi működési engedélyeket adta ki 2023. március 31. napjáig:

Amatőrhajtó: Varga Tibor

Gyalogidomár: Török István

20/2023. LFB ügető határozat: az LFB a 2023. évi ügető versenyszezonra az alábbi működési engedélyeket adta ki 2023. április 30. napjáig:

Amatőrhajtó: Turbucz Sándor

Segédhajtó: Fenyvesi György

21/2023. LFB ügető határozat: az LFB a 2023. évi ügető versenyszezonra az alábbi idomárok, hajtók működési engedélyét 2023. április 30. napjáig meghosszabbítja:

Tulajdonos-idomár: Reischl Gábor

Segédhajtó: Bartucz Zoltán, Deixler Kálmán, Dénes Ákos, Jelinek Zsolt, Nyilasi Bálint

Amatőrhajtó: Gyolai Zoltán, Leányfalvi Ferenc, Mészáros Patrik, Rapcsó Balázs, Szabó Lilla, Takács Krisztián

ÜGETŐ

2023.03.18 **VII. FUTAM**

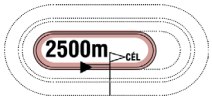

16:00

(50)

Pálya: **10 - Kincsem Park**
A futam neve: **2023. ÉVI AMATŐR KUPA II. FUTAMA HENDIKEP Autóstart!**
Összdíjazás: **600000 Ft** (300000, 150000, 72000, 48000, 30000)
Egyéb információ: **A Premium Horse Feeds Hungary különdíja, GAIN Max Power Cubes prémium ügetőló takarmány a győztes ló idomárjának. Díjátadás versenynapon kívül!**

1 Diófás — 2500 m — Kurucz Attila (0,0-0) — (Piros-fekete)

4 pm Maximus Lindy - Pipacsos / Wall Street Banker — **Varga Sándor** — **Istálló: Szindikátus i.**

- 702000 Ft — Élet stat.: 12, 1-8, 702000 Ft — 2023: 1, 0-1, 60000 Ft — 2022: 9, 1-6, 594000 Ft — Tenyésztő: Kurucz Attila Gábor, Budapest — 30

2023.03.04	**3/8**	**20.9a**	1800	Kincsem Park	(j)	500000	Varga Sándor	1800	20.2a	6	Chili Gonzales MD-Dee Dee AT-Diófás
2022.12.31	**3/9**	**18.4a**	1900	Kincsem Park	(j)	600000	Varga Sándor	1900	17.9a	8	Kokomo Harley-Discovery LW-Diófás
2022.12.10	**4/7**	**19.9a**	1800	Kincsem Park	(j)	500000	Varga Sándor	1800	19.1a	1	Aerodynamics-In Love Danover-Explosive Power
2022.11.26	**4/9**	**18.8a**	1900	Kincsem Park	(j)	500000	Varga Sándor	1900	18.4a	5	Compact Boy-In Love Danover-Discovery LW
2022.07.02	**3/11**	**19.1a**	1800	Kincsem Park	(j)	600000	Angyal Andor	1800	18.7a	4	Just Be Ready-Cyrano RG-Diófás

2 Universal Boy — 2500 m — Gyolai Zoltán (1,0-1) — (Fekete, arany csillagok)

10 stpm Maximus Lindy - Golden Lady / Endless Sands — **Márton Lajos** — **Istálló: Gyolai III. i.**

18.4 - 735000 Ft — Élet stat.: 82, 10-46, 5719000 Ft — 2023: 1, 0-1, 125000 Ft — 2022: 11, 2-5, 700000 Ft — Tenyésztő: Kabala Ménes Kft., Rádiháza — 28

2023.02.25	**2/6**	**19.0a**	1900	Kincsem Park	(j)	500000	Gyolai Zoltán	1900	18.6a	4	Ultimate Force-Universal Boy-Utódló
2022.12.31	**5/8**	**19.9a**	1900	Kincsem Park	(j)	600000	Epres Attila	1900	19.7a	5	Zaffiri-Zoom Photo-Utódló
2022.12.03	**1/9**	**20.2a**	1900	Kincsem Park	(j)	500000	Márton Lajos	1900	20.2a	2	Universal Boy-Swarovski-Sziklaszirt
2022.11.12	**gal/11**		1800	Kincsem Park	(j)	500000	Márton Lajos	1800	19.1a	6	Zizitop-Atom Maki-Blazing Speed
2022.10.29	**7/11**	**21.8a**	2400	Kincsem Park	(j)	500000	Kolozsi Sándor	2400	21.1a	4	Cherie Bella M-Bvlgari SS-Zizitop

3 Ügyeske — 2500 m — Rapcsó Balázs (0,0-0) — (Fekete, kék szegélyek)

10 pk Ata Star L. - Franciska / Witsend's Speedy — **Juhász Balázs** — **Istálló: Be Lucky For You i.**

19.8 - 820800 Ft — Élet stat.: 95, 11-47, 6083000 Ft — 2023: 3, 1-1, 375000 Ft — 2022: 12, 0-4, 420000 Ft — Tenyésztő: Kabala Ménes Kft., Rádiháza — 33

2023.03.04	**1/11**	**18.5a**	1900	Kincsem Park	(j)	500000	ifj. Veres László	1900	18.5a	11	Ügyeske-Wonderchild-Khedira
2023.02.18	**gal/8**		1900	Kincsem Park	(j)	500000	Csordás Emil	1900	20.4a	7	Vitalia-Wonderchild-Credit Card
2023.02.11	**2/8**	**20.3a**	1800	Kincsem Park	(j)	500000	Erdei Péter	1800	19.7a	4	Ultimate Force-Ügyeske-Urban Legend
2022.12.31	**gal/8**		1960	Kincsem Park	(j)	2000000	ifj. Veres László	1980	17.1	3	Zante Font-Casino Royale-Grand Illusion
2022.12.03	**4/7**	**18.9a**	1900	Kincsem Park	(j)	600000	ifj. Veres László	1900	18.3a	6	Villeneuve-Big Ben Pax-King's Call

4 Zoom Photo — 2500 m — Pekker György (0,0-0) — (Sötétkék, bordó-fehér csík)

8 stpk S J's Photo - Jasmin Diamant / Sugarcane Hanover — **Juhász Balázs** — **Istálló: Laura III. i.**

18.0 - 887000 Ft — Élet stat.: 64, 6-37, 3589000 Ft — 2023: 1, 0-0, 0 Ft — 2022: 12, 1-10, 1137000 Ft — Tenyésztő: Pekker György, Budapest — 35

2023.03.04	**gal/7**		1900	Kincsem Park	(j)	600000	Pekker György am.	1900	18.9a	4	Apollo Creed-Anna-Valentino
2022.12.31	**2/8**	**19.8a**	1900	Kincsem Park	(j)	600000	Petur András	1900	19.7a	7	Zaffiri-Zoom Photo-Utódló
2022.11.26	**3/10**	**18.8a**	1900	Kincsem Park	(j)	500000	Pekker György am.	1900	18.3a	11	Inforgettable-Apollo Creed-Zoom Photo
2022.11.19	**2/6**	**18.9a**	1900	Kincsem Park	(j)	500000	Leányfalvi Ferenc	1900	18.3a	1	Ann Bella M-Zoom Photo-Andy Baby
2022.10.29	**2/11**	**17.4a**	1900	Kincsem Park	(j)	500000	Leányfalvi Ferenc am.	1900	16.8a	2	Saya Best CD-Zoom Photo-Apollo Creed

5 Atom Maki — 2500 m — Fazekas Andrea (1,0-0) — (Szürke, kék háromszögek)

7 pher P J Punjab - Gésa / Rendfőnök — **Kovács József** — **Istálló: Makonya i.**

20.1 - 916000 Ft — Élet stat.: 72, 3-32, 2654000 Ft — 2023: 2, 0-2, 175000 Ft — 2022: 15, 1-10, 766000 Ft — Tenyésztő: Kovács József, Orosháza — 8

2023.02.11	**2/7**	**20.1**	1960	Kincsem Park	(j)	600000	Kovács József	1980	19.1	3	Andy Baby-Atom Maki-Farya BD
2023.02.04	**5/9**	**21.6a**	1900	Kincsem Park	(j)	500000	Kovács József	1900	20.4a	7	Zara Mia-Auróra-Carina Fling
2022.12.31	**4/9**	**20.1a**	2500	Kincsem Park	(j)	800000	Jelinek Zsolt	2500	19.9a	3	Andy Baby-Bellini Fling-Farya BD
2022.12.26	**4/10**	**19.8a**	1800	Kincsem Park	(j)	500000	Kovács József	1800	19.5a	9	Bvlgari SS-Unique-Swarovski
2022.12.17	**5/10**	**22.3a**	1900	Kincsem Park	(j)	500000	Jelinek Zsolt	1900	21.8a	6	Anikó-Bongiovi-Winoc SB

6 Apollo Creed — 2500 m — Takács Eszter Cseperke (1,1-0) — (Fekete)

7 stpher Vioxx SR - Jungfrau / Valley Guardian — **Szennovitz Adél** — **Istálló: Cseperke & Jola & Imola i.**

17.9 - 1110000 Ft — Élet stat.: 44, 8-23, 4622000 Ft — 2023: 1, 1-0, 300000 Ft — 2022: 11, 3-6, 1310000 Ft — Tenyésztő: AMMA Lóverseny Kft., Budapest — 35

2023.03.04	**1/7**	**18.9a**	1900	Kincsem Park	(j)	600000	Takács Eszter Cseperke am.	1900	18.9a	5	Apollo Creed-Anna-Valentino
2022.12.26	**1/6**	**22.0a**	2500	Kincsem Park	(j)	600000	Takács Eszter Cseperke	2500	22.0a	1	Apollo Creed-Zagato-Velocity
2022.11.26	**2/10**	**18.8a**	1900	Kincsem Park	(j)	500000	Takács Eszter Cseperke am.	1900	18.3a	10	Inforgettable-Apollo Creed-Zoom Photo
2022.10.29	**3/11**	**17.6a**	1900	Kincsem Park	(j)	500000	Takács Eszter Cseperke am.	1900	16.8a	3	Saya Best CD-Zoom Photo-Apollo Creed
2022.10.08	**2/6**	**17.9a**	2500	Kincsem Park	(j)	500000	Takács Eszter Cseperke	2500	17.6a	4	Gigant Wings-Apollo Creed-Zoom Photo

7 Firefly Shadow — 2500 m — Hegedűs Sándor (0,0-0) — (Fehér, zöld szegély)

6 stpk Farifant - Lightyear Blabjerg / Fast Photo — **Miskolcsik Valentin** — **Istálló: Primusz i.**

16.6 - 1238000 Ft — Élet stat.: 33, 5-19, 2812000 Ft — 2023: 3, 0-1, 30000 Ft — 2022: 9, 1-7, 798000 Ft — Tenyésztő: Niels Jorgen Jensen, Vra, Dánia — 32

2023.03.04	**7/8**	**19.8a**	1900	Kincsem Park	(j)	700000	Miskolcsik Valentin	1900	16.6a	1	Zente-Catania R.-Cardenas Baba
2023.02.18	**6/7**	**18.1a**	1800	Kincsem Park	(j)	700000	Angyal Andor	1800	16.6a	2	Catania R.-Zente-Velence R.
2023.02.11	**5/6**	**19.1a**	1900	Kincsem Park	(j)	600000	Angyal Andor	1900	18.3a	2	Big Ben Pax-My Dyla LV-Olmo Jet
2022.12.31	**3/9**	**17.7a**	1800	Kincsem Park	(j)	1200000	Lakatos Csaba	1800	17.5a	5	Zente-Gigant Wings-Firefly Shadow
2022.08.06	**gal/9**		1900	Kincsem Park	(j)	600000	Hajnal Tibor	1900	15.2a	5	Bobby Fischer-Saya Best CD-Che Comandante

8 Zsofesz — 2500 m — Takács Krisztián (0,0-0) — (Neonzöld, fekete ujjak és csillag)

8 pk Vioxx SR - Lencsi / Baltic Bet — **Miskolcsik Valentin** — **Istálló: Primusz i.**

18.6 - 1037000 Ft — Élet stat.: 59, 11-21, 4210000 Ft — 2023: 1, 0-0, 0 Ft — 2022: 10, 4-3, 1287000 Ft — Tenyésztő: AMMA Lóverseny Kft., Budapest — 41

2023.03.11	**7/8**	**20.3a**	1800	Kincsem Park	(j)	600000	Dukai Tamás	1800	18.5a	6	Catania R.-Benji-Charlie's World
2022.12.03	**6/6**	**21.1a**	2400	Kincsem Park	(j)	600000	Vicen Pál	2400	19.0a	3	Bűbájos-Acélos Fiú-Anybody
2022.10.22	**3/7**	**18.1a**	1900	Kincsem Park	(j)	600000	Miskolcsik Valentin	1900	17.6a	2	Zente-Gigant Wings-Zsofesz
2022.09.11	**1/11**	**19.1a**	1800	Kincsem Park	(j)	600000	Miskolcsik Valentin	1800	19.1a	7	Zsofesz-Farinelli-Pálinka
2022.08.27	**1/8**	**17.9a**	1900	Kincsem Park	(j)	500000	Miskolcsik Valentin	1900	17.9a	7	Zsofesz-Vitya-Sziklaszirt

9 Bellini Fling — 2500 m — Leányfalvi Ferenc (0,0-0) — (Fekete, piros karszalag)

6 stpk Maximus Lindy - Cicciolina Fling / Supergill — **Juhász Balázs** — **Istálló: M. i.**

19.8 - 1303000 Ft — Élet stat.: 43, 4-20, 3041000 Ft — 2023: 1, 0-1, 30000 Ft — 2022: 15, 3-7, 1298000 Ft — Tenyésztő: Kabala Ménes Kft., Rádiháza — 5

2023.02.04	**5/6**	**22.4a**	1800	Kincsem Park	(j)	600000	Farkas György	1800	20.4a	4	Velence R.-Australian Gold-Bonus RG
2022.12.31	**2/9**	**20.0a**	2500	Kincsem Park	(j)	800000	Farkas György	2500	19.9a	11	Andy Baby-Bellini Fling-Farya BD
2022.12.26	**4/6**	**22.6a**	2500	Kincsem Park	(j)	600000	Leányfalvi Ferenc	2500	22.0a	3	Apollo Creed-Zagato-Velocity
2022.12.03	**gal/9**		1800	Kincsem Park	(j)	500000	Farkas György	1800	18.6a	9	Gigant Wings-Velocity-Delicious Design
2022.11.05	**6/6**	**21.6a**	1900	Kincsem Park	(j)	600000	Farkas György	1900	17.9a	1	Bobby Fischer-Bűbájos-Benji

10 Zénó Boko **2500 m** **Mészáros Patrik** (0,0-0) (Kék, fekete váll, fekete-ezüst csíkok)

8 stpher Sholty Boko - Háremhölgy / Witsend's Speedy **Budai Attila** **Istálló: B. Viki & M. Patrik i.**

18.0 - 1313000 Ft Élet stat.: 61, 12-25, 5175000 Ft 2023: 0, 0-0, 0.0 Ft 2022: 16, 5-4, 1563000 Ft Tenyésztő: Lakatos Csaba, Gödöllő 331

2022.11.26	**4/7**	**19.8**	1980	Kincsem Park	(j)	600000	Boros Károly	1960	20.0	5	Zsóka-Ügyeske-Zséda
2022.11.12	**9/11**	**20.5a**	2500	Kincsem Park	(j)	600000	Boros Károly	2500	19.3a	9	Zente-Very Nice Photo-Velence R.
2022.10.29	**6/7**	**18.7a**	1800	Kincsem Park	(j)	600000	Boros Károly	1800	17.5a	6	Uptown Boy M-Trencsén-Velence R.
2022.10.22	**5/6**	**18.8a**	1800	Kincsem Park	(j)	600000	Boros Károly	1800	17.1a	3	Bűbájos-Benji-Acélos Fiú
2022.09.24	**1/10**	**19.1a**	2400	Kincsem Park	(j)	600000	Boros Károly	2400	19.1a	3	Zénó Boko-Very Nice Photo-Zara Mia

Fogadási típusok: Tét, Hely, Befutó, Hármasbefutó

Diófás hendikepbe került, kedvezhet neki a hosszabb táv, legutóbb durva hibával is dobogón végzett. Universal Boy helyezéssel indított, volt már eredményes hosszúra is, az esélyesek egyike. Ügyeske megszerezte esedékes sikerét, amennyiben új kézben is hasonlóan teljesít, rádupláz hat. Zoom Photo rá nem jellemző módon ugrott, előtte folyamatosan főszereplő volt, most is ezt várjuk tőle. Atom Maki az utóbbi időszakban mindig döntős, régóta érik már az újabb sikere. Apollo Creed és istállója is nagy formában van, tovább tarthat a menetelés. Firefly Shadow erősebbek közül lép vissza, kérdés, hogy hosszúra és új kézben mire lesz képes. Zsofesz is hasonló helyzetben van, egy kisebb helyezésre jó lehet. Bellini Fling decemberben futott már eredményesen hasonló futamban, most is küzdelembe érhet. Zénó Boko téli pihenőjét követően új tulajdonosával tér vissza, képessége alapján a győzelme is benne lehet a pakliban.

Véleményünk: Apollo Creed (6) – Universal Boy (2) – Ügyeske (3) – Atom Maki (5)

Elérhetőségek

Kincsem Nemzeti Lóverseny és Lovas Stratégiai Kft.,
Magyar Lóversenyfogadást-szervező Kft.:
1101 Budapest, Albertirsai út 2-4.
Tel.: (+36) 1/433-0520
Fax: (+36) 1/433-0521
E-mail: info@kincsempark.hu; Weboldal: www.lovifogadas.hu

Ügyvezető igazgató: Pécsi István

Turfárusítás:
a Kincsem Park teherportáján a megjelenés napján 9 órától,
valamint a fogadóirodákban csütörtök délutántól.

Lóversenyzést Felügyelő Bizottság: dr. Schweickhardt Márta elnök, Zámbori Márta, Szécsi Rezső, Prutkay Zoltán, dr. Tuska Pál

Versenyintézőség: Barna Mónika, Fejér Kornélia, Ferenci Gergő, Horváth Lajos, Hejüsz Attila, Kállainé Vojnár Márta, Krebs András, Varga Tibor, Zalai Krisztina

Versenytitkár: Smulovics Zoltán

Állatorvos: dr. Machay Krisztina

Pályafelügyelő: Hammersberg Elemér, Zilahy István

Fogadásszervezés: Czinege Judit

Indító: Kovács Botond, Varga Tibor

Azonosító bíró, bejelentő: Éry Judit, Pesti Adrián

Célbíró, célfotó: Fehér Szabolcs Gábor, Kerekes Lili

Bemondó: Czinege Erika, Hegedűs Hajnalka

Versenynaptár - 2023

Március

4 szombat	ügető	
11 szombat	ügető	
18 szombat	ügető	Tavaszi Hendikep, Bródy János Ev.
25 szombat	ügető	
26 vasárnap	galopp	

Április

1 szombat	ügető	
2 vasárnap	galopp	
8 szombat	ügető	
9 vasárnap	galopp	
15 szombat	ügető	Pulay Kornél Emlékverseny
16 vasárnap	galopp	Káposztásmegyeri Díj
22 szombat	**ügető/agár**	/Szezonnyitó Nagydíj
23 vasárnap	galopp	

Csúsztatott díjátadások!

A 2023-as szezonban az eddigiektől eltérően kerül majd sor az ügetőfutamokat követő díjátadásokra!

A tiszteletdíjakat mindig az adott versenyt követő futam után vehetik majd át a győztesek, várhatóan sokkal gördülékenyebben, várakozási idő nélkül.

Eladó

Dollar Maker (Milliondollar Lux – Turandot Matto) egészséges 4 éves sötétpej herélt.

Megtekinteni a 117-es istállóban lehetséges.

Érdeklődni az alábbi telefonszámon: +36 70 242 7072

KÜLFÖLDI FUTAM

2023. 03. 18. **V. FUTAM** **16:20** **3140 m**

Pálya: **15 - Momarken (HU)**
A futam neve: **Stayerlopp**
Összdíjazás: **270000 NOK** (125000, 60000, 30000, 20000, 12000, 10000, 8000, 5000)
Egyéb információ: **Ügető**

1 BROADWAY ORO — 6 her NAPOLEON BAR - ORCHIDEA LILU' — 3140 — 1:15.6 — 296600 SEK

JONAS BERGDAHL — *Bergdahl Jonas, Heby* — **JONAS BERGDAHL** — 4A6A1A4A8A

2023.03.06	FÄRJESTAD	11	2640	04	1:18.4a	JONAS BERGDAHL	30000	RAYA MAYA-SUPER EXPRESS S.W.-ZOLASORAY O.O.
2023.02.25	ROMME	15	2140	06	1:15.2a	JONAS BERGDAHL	30000	FRAZZE-LEIGHTON BOKO-CHECKLIST
2023.02.16	BOLLNÄS	10	2140	01	1:21.3	JONAS BERGDAHL	10000	BROADWAY ORO-NATIONAL GALLERY-ASPEN BROLINE
2023.02.02	MANTORP	11	2640	04	1:16.6a	JONAS BERGDAHL	25000	CALLING OUT-GUIDING LIGHT-BONTONI DEGATO
2023.01.23	AXEVALLA	12	2140	08	1:18.0a	JONAS BERGDAHL	30000	FÖNIX VANG-DIGITAL OCEAN-O'BOY

2 FIRST IN LINE E.P. — 6 her ORLANDO VICI - LOVING YOU E.P. — 3140 — 1:15.6 — 283208 SEK

MAGNUS TEIEN GUNDERSEN — *Stall E.P.* — **SIGBJORN KOLNES** — 2A8A2A6A(22)7A

2023.02.22	MOMARKEN	9	2140	02	1:16.7a	MAGNUS TEIEN GUNDERSEN	17000	MAGIC KEN-FIRST IN LINE E.P.-VARENNE HANGOVER
2023.02.14	BJERKE	9	2100	08	1:15.8a	EIRIK HOITOMT	25000	KENDRICK B.R.-WAYTOCASHFLOW-ORLANDO YOUNG
2023.01.31	BJERKE	11	2100	02	1:16.5a	MAGNUS TEIEN GUNDERSEN	25000	THAI MANHATTAN-FIRST IN LINE E.P.-CANOPUS
2023.01.21	BJERKE	12	2100	06	1:14.6a	MAGNUS TEIEN GUNDERSEN	63000	THAI HARLEM-EPICURE-BROADWAY DON
2022.11.16	BJERKE	12	2160	07	1:16.6	MAGNUS TEIEN GUNDERSEN	29000	FOREVER DREAM-ANDY NIBS-BOOTS HANSON

3 FLOYDSIDE AM — 8 her LAVEC KRONOS - NOVELTY AS — 3160 — 1:14.3 — 563400 SEK

ASBJORN TENGSAREID — *Holm Martin, Uppsala* — **FREDRIK WALLIN** — 7A2M(22)6A6M1M

2023.02.11	ABY	13	3160	07	1:17.0a	CLAES SJÖSTRÖM	150000	KIRBY STARLAKE-GRAPPA BOY-DEMIR K.M.E.
2023.01.18	SOLVALLA	11	2140	02	1:15.1a	JONATHAN CARRE	60000	MUSCLE LANE-FLOYDSIDE AM-THE PRIMEROSE
2022.12.06	ESKILSTUNA	10	2140	06	1:15.6	MAGNUS A DJUSE	40000	GRACES CANDY-NIKA-DIGITAL EYE
2022.11.20	SOLVALLA	9	1640	06	1:16.3a	VENDELA WESTERLUND	40000	POWER MEMPHIS-THANATOR-ONE NIGHT ONLY
2022.11.11	SOLVALLA	9	2140	01	1:14.4a	JONATHAN CARRE	40000	FLOYDSIDE AM-OLE-MATAMOROS

4 RITTMESTER HILL — 7 her ORLANDO VICI - TIRN'A NOIR — 3160 — 1:15.2 — 355204 SEK

BJORN STEINE — *Atle Kyvik /Stord* — **ODDMUND WALLEVIK** — 0A1A3A7A(22)DA

2023.03.04	BJERKE	12	2160	11	1:15.9	PER OLEG MIDTFJELD	115000	KASHMINA B.R.-AMON WISE AS-MIGHTY BOY
2023.02.22	MOMARKEN	7	2140	01	1:15.5a	PER OLEG MIDTFJELD	17000	RITTMESTER HILL-CHUCK YEAGER-NEW YANKEE
2023.02.11	SÖRLANDET	15	2660	03	1:15.3	PER OLEG MIDTFJELD	52000	FREEDOM-BOLD LITTLE DRUMMER-RITTMESTER HILL
2023.01.31	BJERKE	11	1609	07	1:13.2a	PER OLEG MIDTFJELD	31000	WEINBERRY-BROADWAY DON-BRAVO REVANSCH
2022.10.25	BJERKE	14	2600	DA		PER OLEG MIDTFJELD	42000	SASSY MAY-COKTAIL GUN M.E.-KANYE

5 ZIMMER GRIF — 8 her LE TOUQUET - PERLA NERA GRIF — 3160 — 1:13.4 — 659865 SEK

GUNNAR AUSTEVOLL — *Jan-Arne Raab-Arne Chr. Rodby* — **JAN-ARNE RAAB** — DM2M2M(22)1M6A

2023.02.14	BJERKE	7	2100	DA		HEGE KRISTIN HOYLA	25000	VALOUR KRONOS-LONGCAT HANOVER-DEKANEN K.
2023.01.27	MOMARKEN	8	2160	02	1:17.9	HEGE KRISTIN HOYLA	17000	BENZEMA-ZIMMER GRIF-HICKORY JAAM
2023.01.13	BJERKE	6	2180	02	1:17.5	HEGE KRISTIN HOYLA	17000	COMTESSA DU CHAGNY-ZIMMER GRIF-STAND BY ME AS
2022.12.29	JARLSBERG	7	2100	01	1:18.7	HEGE KRISTIN HOYLA	15000	ZIMMER GRIF-CASH ALO-MELLBY FRODO
2022.12.22	KLOSTERSKOGEN	8	2100	06	1:17.8a	VIDAR HOP	17000	PALLATON-AMON WISE AS-EXPENSIVE HANGOVER

6 L.J.'S DREAMCATCHER — 13 her DREAM VACATION - KERRYN — 3160 — 1:14.7 — 577965 SEK

KAI JOHANSEN — *Kim Age Rokkan /Askim* — **KIM AGE ROKKAN** — 6A6A(22)5M7A2M

2023.03.02	KLOSTERSKOGEN	7	2540	06	1:18.0	DAG-SVEINUNG DALE	21000	HERECOMES GARDENIA-JOVIAL STAR-SILVERBLIXT
2023.02.22	MOMARKEN	7	2140	06	1:16.5a	VIDAR HOP	17000	RITTMESTER HILL-CHUCK YEAGER-NEW YANKEE
2022.12.08	MOMARKEN	5	2160	05	1:19.4	ANITA VALSTAD HAGM	17000	R.S. DREAM-HOT STONE-ZIMMER GRIF
2022.11.08	BJERKE	8	2600	07	1:15.3a	GUNNAR AUSTEVOLL	42000	VELTEN SWAROVSKI-IAN B.R.-DONATO FRECEL
2022.10.22	MOMARKEN	9	2140	02	1:16.3a	AMANDA ROBERTS	25000	RESTLESS BY THE SEA-L.J.'S DREAMCATCHER-SWEET LINS

7 BRANSBYS JUKE BOX — 10 her SKOGANS JOKER - WILMA B. — 3180 — 1:13.5 — 1325750 SEK

HANS CREBAS — *Lundin Tommy & Anna, Wallgren Linus* — **HANS CREBAS** — 6A2A(22)3A2A2A

2023.02.22	SOLVALLA	10	2140	06	1:12.8a	HANS CREBAS	60000	MAVERICK DREAM-MUSCLE LANE-ROMERO
2023.01.19	ÖREBRO	10	2100	02	1:13.2a	HANS CREBAS	40000	STARBEC'S A.TO Z.-BRANSBYS JUKE BOX-MONFALCONE
2022.12.26	SOLVALLA	15	3200	03	1:16.0	HANS CREBAS	300000	DIGITAL SUMMIT-ALBERT ZONETT-BRANSBYS JUKE BOX
2022.12.13	AXEVALLA	10	2140	02	1:15.4a	JULIAN CORDEAU	40000	ASTRONASCENTE ZAC-BRANSBYS JUKE BOX-ADIAGO TROT
2022.11.15	AXEVALLA	11	2140	02	1:13.6a	KIM ERIKSSON	40000	DATS SO COOL-BRANSBYS JUKE BOX-BECKHAM

8 STARBEC'S A.TO Z. — 7 m TURBO SUND - STARBEC'S MRS CHIP — 3180 — 1:13.5 — 1041100 SEK

ANDERS SVANSTEDT — *Lindberg Roni & Schwartz Viljo* — **ANDERS SVANSTEDT** — 1A6A1A2A(22)1A

2023.03.04	ÖREBRO	12	2180	01	1:13.5	ANDERS SVANSTEDT	100000	STARBEC'S A.TO Z.-UNTOUCHABLE IN-HAWAI SONG
2023.02.11	ABY	15	2140	06	1:14.1	MATS E DJUSE	150000	KING OF EVERYTHING-INDIGO-PRINCESS KLOSTER
2023.01.19	ÖREBRO	10	2100	01	1:13.2a	ANDERS SVANSTEDT	40000	STARBEC'S A.TO Z.-BRANSBYS JUKE BOX-MONFALCONE
2023.01.05	ABY	9	2140	02	1:14.5a	ANDERS SVANSTEDT	35000	JANK SUMMERLAND-STARBEC'S A.TO Z.-STEPPING MONEYBOY
2022.11.28	ESKILSTUNA	12	2140	01	1:13.9a	MIKA FORSS	25000	STARBEC'S A.TO Z.-WEATHER CHART-POWERBANK

9 PARK VIEW — 8 m SELF POSSESSED - PEPITE D'OR — 3180 — 1:12.4 — 1355088 SEK

VIDAR HOP — *Stall Toftner* — **ERIK KILLINGMO** — 3A(22)5A7A5A3A

2023.03.11	FORUS	8	1600	03	1:14.2a	DAG-SVEINUNG DALE	63000	ELEGANT C N-LONGCAT HANOVER-PARK VIEW
2022.11.21	KLOSTERSKOGEN	6	1700	05	1:15.2a	EIRIK HOITOMT	17000	H.M. LOVELY COMERS-ALWAYS ON TIME-REVENUE LAVEC
2022.10.13	ÖREBRO	10	2100	07	1:13.4a	KIM ERIKSSON	60000	SOURIRE FRÖ-KASHMIR RIVER-ASTRONASCENTE ZAC
2022.10.04	BJERKE	10	1609	05	1:12.2a	EIRIK HOITOMT	38000	Z. BOKO-ZAFFIRO JET-GOLDSTILE
2022.09.26	FÄRJESTAD	10	1640	03	1:11.8a	KIM ERIKSSON	50000	ASTRONASCENTE ZAC-MISTER DONALD-PARK VIEW

10 ROOFIE — 8 her ANDOVER HALL - PASSIONATE KEMP — 3180 — 1:13.4 — 1339424 SEK

GUSTAV JOHANSSON — *Rolkur Invest AB & Stall Label AB* — **PETER H SJÖBERG** — 8A4A1A6A(22)5A

2023.03.01	JÄGERSRO	10	2140	08	1:13.4a	GUSTAV JOHANSSON	60000	CALL ME BRODDA-ZAFFIRO JET-HURRICANE SILAS
2023.02.07	JÄGERSRO	11	2160	04	1:14.1	GUSTAV JOHANSSON	40000	ORNELLO-CORSARONERO FONT-FRODO CASH
2023.01.23	AXEVALLA	9	2160	01	1:16.1	GUSTAV JOHANSSON	40000	ROOFIE-DANILO H.B.-IMMIGRANT AM
2023.01.12	ABY	11	1660	06	1:13.4	GUSTAV JOHANSSON	40000	WINGAIT HENKE-HARRAN BOKO-BLACK MISSION
2022.11.14	HALMSTAD	7	2180	05	1:14.7	GUSTAV JOHANSSON	10000	DEBONAIR MARY-ADIAGO TROT-RAPUNZEL

KÜLFÖLDI FUTAM

11 FLASH TEEMER — 11 her SYMPHONIC HANOVER - FLORENCE GRAL — 3180 — 1:14.0 — 893500 SEK

PETTER KARLSSON — *HB Stall Teemer, Vara* — **ISABELLA ZERNE** — 6A7A6A3A3A

2023.02.28	AXEVALLA	10	2140	06	1:17.3a	ANDRÉ EKLUNDH	25000	GERBEN-KING OF GREENWOOD-CONTE PRAD
2023.02.13	FÄRJESTAD	13	2160	07	1:15.4	DAGFINN AARUM	40000	HAMILKAR BOKO-LINCOLN ABE BOKO-THEBANKONBROADWAY
2023.01.31	AXEVALLA	7	2160	06	1:17.9	ANDRÉ EKLUNDH	40000	LINCOLN ABE BOKO-AMERINDIENNE-BLACK IN BLACK
2023.01.22	FÄRJESTAD	11	2160	03	1:14.3	ISABELLA ZERNE	40000	LIKE A MONSTER-HERAKLES-FLASH TEEMER
2023.01.12	FÄRJESTAD	12	2140	03	1:16.0a	DAGFINN AARUM	25000	BEETHOVEN-CURIE-FLASH TEEMER

12 BLE DU GERS — 12 her QUINOA DU GERS - MOOREA — 3200 — 1:11.7 — 14000042 SEK

PER OLEG MIDTFJELD — *Ecurie Rancoule M.F.* — **FRODE HAMRE** — 3A(22)6A3A1A9A

2023.03.04	BJERKE	8	2100	03	1:12.8a	PER OLEG MIDTFJELD	105000	HELL PATROL-HEDE DARLING-BLE DU GERS
2022.12.17	BJERKE	9	1609	06	1:12.2a	PER OLEG MIDTFJELD	72000	ALWAYS ON TIME-DREAM BUILDER-Z. BOKO
2022.12.07	BJERKE	10	2100	03	1:13.4a	ASBJORN TENGSAREID	38000	HEDE DARLING-BILL'S MAN-BLE DU GERS
2022.11.19	JARLSBERG	7	2100	01	1:13.2a	PER OLEG MIDTFJELD	67000	BLE DU GERS-STOLETHESHOW-Z. BOKO
2022.11.05	BJERKE	9	1609	09	1:13.8a	PER OLEG MIDTFJELD	192000	ZORRO WIND-STOLETHESHOW-LARADJA VRIJTHOUT

13 LIONEL — 13 m LOOK DE STAR - AURORA SIGN — 3200 — 1:11.7 — 17765413 SEK

GORAN ANTONSEN — *Goran Antonsen /Mysen* — **GORAN ANTONSEN** — 7A6A6A(22)2A(21)DA

2023.03.04	BJERKE	8	2100	07	1:13.0a	GORAN ANTONSEN	105000	HELL PATROL-HEDE DARLING-BLE DU GERS
2023.02.03	MOMARKEN	7	2140	06	1:15.0a	CATO ANTONSEN	19000	HELL PATROL-HIGH GLIDER-HANDS DOWN
2023.01.21	BJERKE	9	1609	06	1:13.2a	GORAN ANTONSEN	73000	Z. BOKO-DREAM BUILDER-ALWAYS ON TIME
2022.12.30	BJERKE	8	2100	02	1:14.1a	GORAN ANTONSEN	96000	Z. BOKO-LIONEL-VALOKAJA HINDO
2021.12.30	MOMARKEN	7	2100	DA		GORAN ANTONSEN	10000	STOLETHESHOW-ALWAYS ON TIME-GRETZKY B.R.

14 HIGH GLIDER — 9 m YANKEE GLIDE - HIGHLAND RIDGE — 3200 — 1:14.0 — 1668326 SEK

LARS ANVAR KOLLE — *Stall Hoppestad* — **OLE BJORN HOPPESTAD** — 5A2A2A(22)6A5A

2023.03.04	BJERKE	8	2100	05	1:12.9a	LARS ANVAR KOLLE	105000	HELL PATROL-HEDE DARLING-BLE DU GERS
2023.02.18	BJERKE	9	2680	02	1:14.0	GUNNAR AUSTEVOLL	73000	IGGY B.R.-HIGH GLIDER-HOLD ME QUICK
2023.02.03	MOMARKEN	7	2140	02	1:14.0a	LARS ANVAR KOLLE	19000	HELL PATROL-HIGH GLIDER-HANDS DOWN
2022.11.27	MOMARKEN	10	1640	06	1:15.1a	LARS ANVAR KOLLE	17000	BILL'S MAN-VALLEY BRODDE-DONATOMITE
2022.11.21	KLOSTERSKOGEN	6	1700	05	1:15.4a	LARS ANVAR KOLLE	17000	H.M. LOVELY COMERS-ALWAYS ON TIME-REVENUE LAVEC

15 REVEREND WINE — 10 her PASTOR STEPHEN - FOX VALLEY LOVER — 3200 — 1:13.1 — 1594200 SEK

MATS E DJUSE — *Jonasson Christina, m fl* — **JOHAN WIMAN** — 8A6A0A(22)8A9A

2023.02.25	ROMME	12	2640	08	1:15.0a	JOHAN WIMAN	104780	HELL PATROL-MARRE'S DREAMBOY-CERTAINLY
2023.02.05	ROMME	13	1660	06	1:13.8	JOHAN WIMAN	40000	ELECTRICAL STORM-TURMALIN YANKEE-LIKE A MONSTER
2023.01.18	SOLVALLA	10	2140	10	1:15.7a	JOHAN WIMAN	60000	MARRE'S DREAMBOY-YOUNG KING-JAQUES NOIR
2022.11.26	SOLVALLA	11	2140	08	1:13.8a	JOHAN WIMAN	250000	CHARLIEBROWN EFFE-SANTOS DE CASTELLA-L.L.ROYAL
2022.11.12	ESKILSTUNA	12	2140	09	1:14.2	JOHAN WIMAN	125000	SPECIAL MAJOR-L.L.ROYAL-SANTOS DE CASTELLA

Fogadási típusok: Tét, Befutó, Ötösbefutó

Tipp: 8 - 12 - 7 - 13 - 9 - 10 - 14

Fogadási típusok hazai nyereményalapban (Kincsem Park és ATG futamok)

TÉT: a győztes lovat kell eltalálni minimum 400 Ft-os alaptéttel.

HELY: az általunk játszott lónak az első három hely valamelyikén kell végezni (7 vagy annál kevesebb indulónak adott lónál az első kettő hely valamelyikén). Az alaptét összege minimum 400 Ft.

BEFUTÓ: az első két helyezettet kell eltalálni helyes sorrendben. Az alaptét összege 400 Ft. Az alaptét sokszorozható. Kombinációs játékok esetében flexi 50 formulával 200 Ft-os, flexi 25 formulával pedig 100 Ft-os alapra csökkenthető, de a szelvény árának el kell érnie a 400 Ft-os alapösszeget.

HÁRMASBEFUTÓ: az első három helyezettet kell eltalálni helyes sorrendben. Az alaptét sokszorozható. Kombinációs játékok esetében flexi 50 formulával 200 Ft-os, flexi 25 formulával pedig 100 Ft-os alapra csökkenthető, de a szelvény árának el kell érnie a 400 Ft-os alapösszeget.

ÖTÖSBEFUTÓ: az első öt helyezettet kell eltalálni helyes sorrendben. Az alaptét sokszorozható. Kombinációs játékok esetében flexi 50 formulával 200 Ft-os, flexi 25 formulával pedig 100 Ft-os alapra csökkenthető, de a szelvény árának el kell érnie a 400 Ft-os alapösszeget.

Az Ötösbefutó fogadás!

Az első öt helyezettet kell eltalálni a játékosoknak, de fizet a totalizatőr azoknak a fogadóknak is, akik sorrend nélkül találták el az első öt helyezettet, vagy az öt lovuk között van az első négy (Bónusz 4), vagy az első három (Bónusz 3) helyezett. Amennyiben senki nem találja el az Ötösbefutót sorrendben, halmozódik a nyeremény. Egy játék ára 400 Ft. A flexi 50 és flexi 25 formula használatára is van lehetőség kombinációs játékok esetében.

Mikor nyer a fogadó?

1. JACKPOT ÖTÖSBEFUTÓ

A fogadó által kiválasztott öt ló a verseny első öt helyezettjeként fut be és a fogadó által meghatározott sorrend megegyezik a verseny hivatalos befutási sorrendjével.

2. SORREND NÉLKÜLI ÖTÖS

A fogadó által kiválasztott öt ló a verseny első öt helyezettjeként fut be, de a fogadó által meghatározott sorrend nem egyezik meg a verseny hivatalos befutási sorrendjével.

3. BÓNUSZ 4

A fogadó által kiválasztott öt lóból bármely négy, az egymáshoz viszonyított sorrendjüktől függetlenül a verseny első négy helyén végez.

4. BÓNUSZ 3

A fogadó által kiválasztott öt lóból bármely három, az egymáshoz viszonyított sorrendjüktől függetlenül a verseny első három helyén végez.

ÜGETŐ

2023.03.18 **VIII. FUTAM**

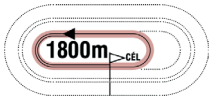

16:35

(51)

Pálya: **10 - Kincsem Park**
A futam neve: **ALEXANDER BRÓDY EMLÉKVERSENY Autóstart!**
Összdíjazás: **600000 Ft** (300000, 150000, 72000, 48000, 30000)
Egyéb információ: **Az UBM csoport Goldhorse különdíja a győztes ló idomárjának.**
Díjátadás versenynapon kívül!

1 In Love Danover 1800 m Juhász Balázs (3,0-1) (Fehér, kék váll, kék mandzsetta)

5 stpm Univers Love - Aventura Danover / Land Danover — **Juhász Balázs** — **Istálló: Laura III. i.** **18.4**

18.4 - 1684600 Ft Élet stat.: 8, 4-4, 1450000 Ft 2023: 3, 2-1, 590000 Ft 2022: 5, 2-3, 860000 Ft Tenyésztő: Ecurie Danover, Franciaország 36

2023.03.04	**4/10**	**18.4a**	1800	Kincsem Park	(j)	500000	Juhász Balázs	1800	17.9a	5	Coach Degli Dei-Csikós-Compact Boy
2023.02.18	**1/7**	**18.4a**	1800	Kincsem Park	(j)	600000	Horváth György	1800	18.4a	5	In Love Danover-Byron delle Badie-Stanley
2023.02.04	**1/6**	**18.9a**	1900	Kincsem Park	(j)	500000	Horváth György	1900	18.9a	3	In Love Danover-Aerodynamics-Compact Boy
2022.12.31	**1/8**	**18.4a**	1800	Kincsem Park	(j)	600000	Horváth György	1800	18.4a	1	In Love Danover-Compact Boy-Aerodynamics
2022.12.10	**2/7**	**19.4a**	1800	Kincsem Park	(j)	500000	Juhász Balázs	1800	19.1a	2	Aerodynamics-In Love Danover-Explosive Power

2 Cukrom 1800 m Márton Lajos (8,1-3) (Sötétkék, piros-fehér csíkok, fehér csillagok)

5 pk Calypso Capar - Inzulin / Valley Guardian — **Márton Lajos** — **Istálló: Gyolai i.** **18.9**

18.0 - 1695000 Ft Élet stat.: 15, 4-8, 1695000 Ft 2023: 2, 0-2, 55000 Ft 2022: 7, 2-5, 1015000 Ft Tenyésztő: Kulik Ferenc, Orosháza 41

2023.03.11	**5/8**	**19.6a**	1800	Kincsem Park	(j)	600000	Kolozsi Sándor	1800	18.5a	1	Catania R.-Benji-Charlie's World
2023.03.04	**5/10**	**18.9a**	1800	Kincsem Park	(j)	500000	Kolozsi Sándor	1800	17.9a	4	Coach Degli Dei-Csikós-Compact Boy
2022.11.26	**1/8**	**18.7a**	1800	Kincsem Park	(j)	500000	Kolozsi Sándor	1800	18.7a	8	Cukrom-Devoted-Ducks
2022.11.05	**3/6**	**18.0a**	1800	Kincsem Park	(j)	500000	Kolozsi Sándor	1800	17.1a	1	Creatine-Carlos Fox-Cukrom
2022.10.08	**1/6**	**19.0a**	1900	Kincsem Park	(j)	500000	Gyolai Zoltán	1900	19.0a	2	Cukrom-Cash Game-Bizony ám

3 Coach Degli Dei 1800 m Goran Zolnaji (7,2-5) (Piros, kék mandzsetta)

5 sk Brillantissime - Un Fol Axe / Love You — **Goran Zolnaji** — **Istálló: Simon's i.** **17.9**

15.6 - 2462000 Ft Élet stat.: 12, 7-5, 2462000 Ft 2023: 1, 1-0, 250000 Ft 2022: 8, 3-5, 1362000 Ft Tenyésztő: Sc. Perno AGR. Degli Dei Srl., Olaszország 36

2023.03.04	**1/10**	**17.9a**	1800	Kincsem Park	(j)	500000	Goran Zolnaji	1800	17.9a	7	Coach Degli Dei-Csikós-Compact Boy
2022.11.12	**2/7**	**18.1a**	1900	Kincsem Park	(j)	600000	Goran Zolnaji	1900	18.1a	1	Balerina R.-Coach Degli Dei-Australian Gold
2022.10.15	**1/6**	**15.9a**	1800	Kincsem Park	(j)	600000	Goran Zolnaji	1800	15.9a	2	Coach Degli Dei-Celerina Boss-Charming Boy
2022.09.24	**2/8**	**17.6a**	1900	Kincsem Park	(j)	500000	Goran Zolnaji	1900	17.5a	6	Creatine-Coach Degli Dei-Cukrom
2022.09.11	**3/9**	**15.6a**	1800	Kincsem Park	(j)	600000	Goran Zolnaji	1800	14.7a	8	Premal MS-Corvo Baba-Coach Degli Dei

4 Dumbledore 1800 m Nagyváry Andrea am. (2,0-1) (Sárga, lila háromszögek)

4 pher Maximus Lindy - Norah Jones / Zádor — **Fazekas Imre** — **Istálló: Pimri i.**

18.0 - 2919000 Ft Élet stat.: 14, 2-9, 2919000 Ft 2023: 0, 0-0, 0.0 Ft 2022: 11, 2-7, 2775000 Ft Tenyésztő: Pimri Bt.-Nagyváry Andrea, Budapest 300

2022.10.29	**gal/7**		1960	Kincsem Park	(j)	2000000	Nagyváry Andrea am.	2000	16.9	2	Bonaparte Boss-Casino Royale-Devoted
2022.10.15	**2/7**	**17.9a**	1900	Kincsem Park	(j)	2000000	Nagyváry Andrea am.	1900	17.7a	4	Diamond Ville-Dumbledore-Denver Broncos
2022.09.11	**8/11**	**21.0**	2560	Kincsem Park	(j)	4000000	Nagyváry Andrea am.	2560	16.9	2	Perfecto-Bonaparte Boss-Zante Font
2022.08.20	**2/8**	**19.8**	1960	Kincsem Park	(j)	3000000	Nagyváry Andrea am.	2020	16.6	2	Bonaparte Boss-Dumbledore-Como Tiago
2022.07.30	**3/12**	**19.1a**	1900	Kincsem Park	(j)	5000000	Fazekas Imre	1900	19.0a	5	Denver Broncos-Diamond Ville-Dumbledore

5 Balerina R. 1800 m Balogh Bernadett (1,0-0) (Világoskék)

6 pk S J's Photo - Campala RAL / Toss Out — **Balogh Bernadett** — **Istálló: Prolongo III. i.**

16.7 - 3235000 Ft Élet stat.: 38, 5-17, 3235000 Ft 2023: 1, 0-0, 0 Ft 2022: 15, 3-5, 1287000 Ft Tenyésztő: Kabala Ménes Kft., Rádiháza 37

2023.03.11	**gal/9**		1900	Kincsem Park	(j)	600000	Balogh Bernadett	1900	19.4a	6	Zséda-Zara Mia-Calvin
2022.12.26	**1/11**	**18.5a**	1900	Kincsem Park	(j)	600000	Balogh Bernadett	1900	18.5a	7	Balerina R.-Beatriz Galindo A.T.-Farya BD
2022.11.12	**1/7**	**18.1a**	1900	Kincsem Park	(j)	600000	Fazekas Imre	1900	18.1a	7	Balerina R.-Coach Degli Dei-Australian Gold
2022.11.05	**tü/6**		1800	Kincsem Park	(j)	500000	Balogh Bernadett	1800	18.2a	3	Villeneuve-Amaru Shakur-Briliáns BD
2022.10.22	**1/8**	**17.6a**	1800	Kincsem Park	(j)	500000	Balogh Bernadett	1800	17.6a	2	Balerina R.-Delicious Design-Chicago

6 Catania R. 1800 m id. Marko Slavic (7,3-2) (Kék-piros)

5 pher One too Many - Campala RAL / Toss Out — **Mitja Slavic (SLO)** — **Istálló: Primusz II. i.** **16.6**

15.9 - 3255000 Ft Élet stat.: 15, 5-2, 3255000 Ft 2023: 4, 2-1, 825000 Ft 2022: 7, 3-1, 2430000 Ft Tenyésztő: Kabala Ménes Kft., Rádiháza 41

2023.03.11	**1/8**	**18.5a**	1800	Kincsem Park	(j)	600000	id. Marko Slavic	1800	18.5a	3	Catania R.-Benji-Charlie's World
2023.03.04	**2/8**	**16.6a**	1900	Kincsem Park	(j)	700000	id. Marko Slavic	1900	16.6a	8	Zente-Catania R.-Cardenas Baba
2023.02.18	**1/7**	**16.6a**	1800	Kincsem Park	(j)	700000	id. Marko Slavic	1800	16.6a	7	Catania R.-Zente-Velence R.
2023.02.11	**gal/6**		1900	Kincsem Park	(j)	600000	Miskolcsik Valentin	1900	18.3a	1	Big Ben Pax-My Dyla LV-Olmo Jet
2022.09.11	**gal/11**		2600	Kincsem Park	(j)	4000000	Mitja Slavic	2560	16.9	6	Perfecto-Bonaparte Boss-Zante Font

7 Big Ben Pax 1800 m Kolozsi Sándor (9,1-0) (Zöld, fehér ujjak, fehér csillag)

6 pm Iglesias (ITA) - Malva PL / Lemon Dra — **Kolozsi Sándor** — **Istálló: id. Gyolai Zoltán úr lova**

13.3 - 3398290 Ft Élet stat.: 17, 3-11, 2066000 Ft 2023: 1, 1-0, 300000 Ft 2022: 12, 2-8, 1571000 Ft Tenyésztő: Sergio Carfagna, Olaszország 13

2023.02.11	**1/6**	**18.3a**	1900	Kincsem Park	(j)	600000	Kolozsi Sándor	1900	18.3a	4	Big Ben Pax-My Dyla LV-Olmo Jet
2022.12.31	**2/8**	**17.8a**	1800	Kincsem Park	(j)	800000	Kolozsi Sándor	1800	17.8a	7	My Dyla LV-Big Ben Pax-Csábító R.
2022.12.03	**2/7**	**18.5a**	1900	Kincsem Park	(j)	600000	Kolozsi Sándor	1900	18.3a	7	Villeneuve-Big Ben Pax-King's Call
2022.11.26	**4/9**	**17.9a**	1900	Kincsem Park	(j)	600000	Kolozsi Sándor	1900	15.8a	5	Premal MS-Nelstrong-Byron delle Badie
2022.08.27	**2/9**	**17.6a**	1800	Kincsem Park	(j)	600000	Márton Lajos	1800	17.2a	2	Velence R.-Big Ben Pax-Trencsén

8 Charlie's World 1800 m Miskolcsik Valentin (8,0-2) (Kék, fehér szegély)

5 pher Racino - Ördöglány / Wall Street Banker — **Miskolcsik Valentin** — **Istálló: Primusz i.** **18.1**

18.1 - 2449000 Ft Élet stat.: 17, 3-9, 2449000 Ft 2023: 4, 0-2, 107000 Ft 2022: 3, 0-2, 189000 Ft Tenyésztő: Bővíz Károly, Szeged 41

2023.03.11	**3/8**	**19.1a**	1800	Kincsem Park	(j)	600000	Miskolcsik Valentin	1800	18.5a	2	Catania R.-Benji-Charlie's World
2023.03.04	**6/10**	**19.0a**	1800	Kincsem Park	(j)	500000	Miskolcsik Valentin	1800	17.9a	9	Coach Degli Dei-Csikós-Compact Boy
2023.02.18	**7/7**	**18.1a**	1800	Kincsem Park	(j)	700000	Miskolcsik Valentin	1800	16.6a	1	Catania R.-Zente-Velence R.
2023.02.04	**5/5**	**20.7**	1960	Kincsem Park	(j)	700000	Angyal Andor	1980	18.4	1	Zóna-Zante Font-Zente
2022.12.31	**4/8**	**18.1a**	1800	Kincsem Park	(j)	800000	Angyal Andor	1800	17.8a	3	My Dyla LV-Big Ben Pax-Csábító R.

9 Berill Lady 1800 m Fazekas Andrea am. (1,0-0) (Szürke, kék háromszögek)

6 pk Maximus Lindy - Nikkel Lady / Tony Oaks — **Balogh Bernadett** — **Istálló: Prolongo III. i.**

16.0 - 3616000 Ft Élet stat.: 33, 6-17, 3616000 Ft 2023: 0, 0-0, 0.0 Ft 2022: 12, 3-6, 1492000 Ft Tenyésztő: Kabala Ménes Kft., Rádiháza 351

2022.12.10	**3/8**	**20.5a**	1900	Kincsem Park	(j)	600000	Fazekas Imre	1900	20.3a	7	Bonus RG-My Dyla LV-Berill Lady
2022.11.26	**6/7**	**20.7**	1980	Kincsem Park	(j)	600000	Fazekas Imre	1960	20.0	7	Zsóka-Ügyeske-Zséda
2022.11.05	**1/8**	**17.4a**	1900	Kincsem Park	(j)	600000	Fazekas Imre	1900	17.4a	8	Berill Lady-Valentino-Anna
2022.10.15	**2/8**	**20.5**	1960	Kincsem Park	(j)	600000	Fazekas Imre	1960	20.5	7	Zagato-Berill Lady-Che Comandante
2022.10.08	**2/6**	**19.2**	1980	Kincsem Park	(j)	600000	Hegedűs Tamás	1960	19.9	5	Che Comandante-Berill Lady-Usain

10 Bonus RG 1800 m Vekas Zoltán (9,0-5) (Piros, fekete szegély)

6 pher Racino - Victory Va Bene / Diablo Va Bene **Vekas Zoltán** **Istálló: Red Star i.** **20.6**

14.7 - 3627000 Ft Élet stat.: 41, 5-21, 3627000 Ft 2023: 1, 0-1, 72000 Ft 2022: 15, 2-8, 1364000 Ft Tenyésztő: Aquadrom Kft., Vajta 5

2023.02.04	**3/6**	**20.6a**	1800	Kincsem Park	(j)	600000	Vekas Zoltán	1800	20.4a	6	Velence R.-Australian Gold-Bonus RG
2022.12.31	**gal/9**		1800	Kincsem Park	(j)	1200000	Vekas Zoltán	1800	17.5a	9	Zente-Gigant Wings-Firefly Shadow
2022.12.10	**1/8**	**20.3a**	1900	Kincsem Park	(j)	600000	Vekas Zoltán	1900	20.3a	6	Bonus RG-My Dyla LV-Berill Lady
2022.11.26	**5/6**	**20.0**	2560	Kincsem Park	(j)	700000	Vekas Zoltán	2580	17.4	2	Krack du Clocher-Iago d'Amore-Acélos Fiú
2022.10.08	**3/7**	**18.5**	1960	Kincsem Park	(j)	600000	Vekas Zoltán	1960	18.1	2	Casino Royale-Creatine-Bonus RG

11 Australian Gold 1800 m Vezér Emese (13,2-6) (Kék-ezüst)

7 pk From Above - Katchmeifyoucan MS / Slash **Csordás Emil** **Istálló: Laura i.** **19.7**

17.7 - 3970000 Ft Élet stat.: 62, 6-38, 3970000 Ft 2023: 3, 0-1, 150000 Ft 2022: 12, 1-9, 1200000 Ft Tenyésztő: Pekker György, Budapest 43

2023.03.11	**6/9**	**19.7a**	1800	Kincsem Park	(j)	600000	Vezér Emese	1800	19.0a	4	Grand Illusion-Ann Bella M-Csikós
2023.02.25	**gal/6**		1800	Kincsem Park	(j)	600000	Csordás Emil	1800	19.6a	2	Be Happy-King's Call-Andy Baby
2023.02.04	**2/6**	**20.4a**	1800	Kincsem Park	(j)	600000	Vezér Emese	1800	20.4a	3	Velence R.-Australian Gold-Bonus RG
2022.12.31	**4/8**	**18.0a**	1900	Kincsem Park	(j)	600000	Eper Márton	1900	17.7a	8	Ann Bella M-Anna-Ultimate Force
2022.12.10	**4/8**	**20.7a**	1900	Kincsem Park	(j)	600000	Vezér Emese	1900	20.3a	8	Bonus RG-My Dyla LV-Berill Lady

12 Celerina Boss 1800 m Veljko Mazsity (1,0-0) (Királykék, ezüst mandzsetta)

5 pk Igor Font - Nikita / Crown Sweep **Veljko Mazsity** **Istálló: Hico i.**

16.3 - 2912000 Ft Élet stat.: 21, 4-11, 2912000 Ft 2023: 0, 0-0, 0.0 Ft 2022: 14, 1-7, 1695000 Ft Tenyésztő: Hico Versenyistálló Bt., Budapest 336

2022.11.26	**gal/9**		1900	Kincsem Park	(j)	600000	Veljko Mazsity	1900	15.8a	7	Premal MS-Nelstrong-Byron delle Badie
2022.11.12	**gal/7**		1900	Kincsem Park	(j)	600000	Veljko Mazsity	1900	18.1a	3	Balerina R.-Coach Degli Dei-Australian Gold
2022.10.29	**2/7**	**19.7**	2580	Kincsem Park	(j)	600000	Veljko Mazsity	2580	19.7	6	My Dyla LV-Celerina Boss-Csikós
2022.10.15	**2/6**	**16.3a**	1800	Kincsem Park	(j)	600000	Veljko Mazsity	1800	15.9a	6	Coach Degli Dei-Celerina Boss-Charming Boy
2022.10.01	**6/8**	**19.0a**	2500	Kincsem Park	(j)	600000	Veljko Mazsity	2500	17.6a	3	Como Tiago-Charming Boy-Anybody

Fogadási típusok: Tét, Hely, Befutó, Hármasbefutó

In Love Danover bombaformában van, most erősebbek között is bizonyíthat. Cukrom két hasonló formával tért vissza, megint közel lehet. Coach Degli Dei könnyű sikerrel tért vissza, a futam egyik nagy esélyese. Dumbledore öt hónapos pihenő után érkezik, topja alapján nem esélytelen. Balerina R. hibája ellenére elsőként haladt át a célon, de végül diszkvalifikálták, korrigálhat. Catania R. tartja remek formáját, ismét nyerő sansz. Big Ben Pax szép küzdelmet követően ért haza, nem kizárt, hogy ismét harcban lesz az első díjért. Charlie's World kezd mutatkozni, küzdelembe érhet. Berill Lady kihagyás után áll starthoz, nyerő formája figyelemreméltó. Bonus RG helyezéssel javította hibáját, ismételhet. Australian Gold még átlaga alapján is felérhet az élmezőnybe. Celerina Boss novemberi versenyei nem sikerültek, amennyiben nem ugrik és megközelíti októberi legjobbját, bármire képes lehet.

Véleményünk: Coach Degli Dei (3) – Catania R. (6) – Big Ben Pax (7) – Celerina Boss (12)

A szombati ügető versenyfeltételei

Q4 KVALIFIKÁCIÓ 1800 m Autóstart!
3é. és idb. lovaknak.

PRÓBAFUTAM 1900 m Autóstart!
4é. és idb. lovaknak.

44/I. IVIZA SUN HENDIKEP 1900 m Autóstart! (2. program)
Tulajdonosi prémium: 37500 Ft (18750, 11250, 7500). Belföldi 4é. és idb. lovaknak. Hendikep Ft. maximum: 650 eFt. Indulóadási díj: 7500 Ft.

45/II. FRANKENSTEIN DÍJ 1900 m Autóstart! (2. program)
Tulajdonosi prémium: 37500 Ft (18750, 11250, 7500). Belföldi 3é. és idb. lovaknak. Életnyeremény maximum: 600 eFt. Indulóadási díj: 7500 Ft.

46/III. TAVASZI HENDIKEP 1960 m
Tulajdonosi prémium: 82500 Ft (41250, 24750, 16500). 4é. és idb. lovaknak. Hendikep Ft.: 400-1200 eFt.
Térhátrány: 700 eFt.-20 m., 900 eFt.-40 m. Indulóadási díj: 33000 Ft.

47/IV. WISS SHADOW HENDIKEP 1800 m Autóstart! (2. program)
Tulajdonosi prémium: 37500 Ft (18750, 11250, 7500). 4é. és idb. lovaknak. Hendikep Ft. maximum: 850 eFt. Indulóadási díj: 7500 Ft.

48/V. RESTE PREMIER DÍJ 1800 m Autóstart! (2. program)
Tulajdonosi prémium: 37500 Ft (18750, 11250, 7500). 3é. és idb. lovaknak. Életnyeremény maximum: 1500 eFt. Indulóadási díj: 7500 Ft.

49/VI. BRÓDY JÁNOS EMLÉKVERSENY 1960 m
Tulajdonosi prémium: 112500 Ft (56250, 33750, 22500). 4é. és idb. lovaknak. Térhátrány: 10000 eFt.-20 m. Indulóadási díj: 45000 Ft.

50/VII. 2023. ÉVI AMATŐR KUPA II. FUTAMA HENDIKEP 2500 m Autóstart! (2. program)
Tulajdonosi prémium: 45000 Ft (22500, 13500, 9000). 4é. és idb. lovaknak. Hendikep Ft. maximum: 1400 eFt. Indulóadási díj: 9000 Ft.

51/VIII. ALEXANDER BRÓDY EMLÉKVERSENY 1800 m Autóstart! (2. program)
Tulajdonosi prémium: 45000 Ft (22500, 13500, 9000). 3é. és idb. lovaknak. Életnyeremény maximum: 4000 eFt. Indulóadási díj: 9000 Ft.

Tisztelt idomárok!

A lejelentéseket és programváltozásokat a Versenytitkárelérhetősége mellett a **lejelentes@kincsempark.hu** e-mailre vagy +36 1 433 0524-es telefonra jelenthetik be!

A Fogadásszervező az egyes fogadási formánkénti nyereményeket, 1 Ft-os alapegységre számítja, és 1 Ft-ra hirdeti ki.

Ügető - Márciusi versenyek, 2023.
Második nap, Március 11., Szombat

Pálya: 10 - Kincsem Park

37. 1. CSAPODÁR HENDIKEP Repülőstart!
300000, 150000, 72000, 48000, 30000 Ft

I. (7)	**Zséda** 1900 Fejszés Kitti	2:30.8	**19.4**	9	*19*

8pk Frullino Jet - Filigrán / Witsend's Speedy (Horváth Zoltán) - STT Gomohorse Kft.

II. (4)	**Zara Mia** 1900 Komáromi Krisztina	2:31.2	**19.6**	3.8	*34*
III. (5)	**Calvin** 1900 Márton Lajos	2:31.5	**19.7**	4.5	*346*
IV. (8)	**Zero di Jesolo** 1900 Kolozsi László	2:31.9	**19.9**	9	*24*
V. (3)	**ZimmeZoom** 1900 Fazekas Imre	2:32.2	**20.1**	13.6	*346*
6.	**Sholty Csabi** 1900 Weber Zsolt	2:32.5	**20.3**	0	*23*
7.	**Bosphorus N** 1900 Horváth Zoltán	2:32.5	**20.3**	13.6	*24*
gal.	**Balerina R.** 1900 Balogh Bernadett	0:00.0	**00.0**	3	*368*
gal.	**Bombay** 1900 Nagy Ferenc II.	0:00.0	**00.0**	3.4	*24*

Biztosan: 2, 1 1/2, 2, 1 1/2

A Versenyintézőség a viharos időjárásra való tekintettel elrendelte az autóstartos futamok repülőstartos indítását.

Tét: 9 **Hely:** 1.8/1.5/1.8 **Befutó:** 60.5 **Hármasbefutó:** 268.3

38. 2. DELMAR DÍJ Repülőstart!
250000, 125000, 60000, 40000, 25000 Ft

I. (11)	**Enrico Fling** 1800 Fazekas Imre	2:29.9	**23.3**	3.8	*313*

3pm Maximus Lindy - Cicciolina Fling / Supergill (Fazekas Imre) - Pimri Bt.-Dinnyés Csaba

II. (7)	**Durcás Lányka** 1800 Vezér Emese	2:30.9	**23.8**	15.4	*25*
III. (10)	**Exclusive Fox** 1800 Kárai József	2:31.0	**23.9**	23.1	*15*
IV. (5)	**Demi Moore** 1800 Kolozsi Sándor	2:31.7	**24.3**	11.5	*349*
V. (12)	**Csodabogyó** 1800 Varga Sándor	2:32.1	**24.5**	11.5	*363*
6.	**Easy Bet** 1800 Horváth Zoltán	2:33.8	**25.4**	46.2	*15*
gal.	**Newton** 1800 Antun Horvatski	0:00.0	**00.0**	4.2	*Q3*
gal.	**Evita Peron** 1800 Branko Skenderovic	0:00.0	**00.0**	7.7	*15*
gal.	**Ezeregy éj** 1800 Kerekes Ervin	0:00.0	**00.0**	46.2	*29*
gal.	**Édes K** 1800 Kolozsi László	0:00.0	**00.0**	23.1	*25*
gal.	**Despasito** 1800 Hajnal Tibor	0:00.0	**00.0**	2.3	*9*
gal.	**Dóraville** 1800 Szokola László	0:00.0	**00.0**	23.1	*12*

Könnyen: 5, 3/4, 3 1/2, 2

Tét: 3.8 **Hely:** 1.8/2.8/5.7 **Befutó:** 15.2 **Hármasbefutó:** 320.2

39. 3. CYRANO DÍJ
250000, 125000, 60000, 40000, 25000 Ft

I. (4)	**Top of Climb** 2000 Fazekas Imre	2:46.2	**23.1**	2.2	*P4*

3vlpher Scarlet Knight - Quacelle / Jackpot du Relais (Balogh Bernadett) - Prolongo Import-Export Kft.

II. (5)	**Petra La Roque** 2000 Vezér Emese	2:46.3	**23.2**	3.1	*27*
III. (6)	**Do it K** 1980 Farkas György	2:46.5	**24.1**	10.4	*30*
IV. (3)	**Downtown Girl M** 2000 Nagy Ferenc II.	2:46.6	**23.3**	7.8	*27*
V. (7)	**Duchess of Pearl** 2020 Fejszés Kitti	2:47.1	**22.7**	7.8	*30*
gal.	**Del Piero** 1980 Dukai Tamás	0:00.0	**00.0**	3.4	*18*
gal.	**Caddik LIW** 2000 Weber Zsolt	0:00.0	**00.0**	15.6	*4*

Küzdelem: nyak, 1, 1/2, 2 1/2

Célfotó az I. helyre.

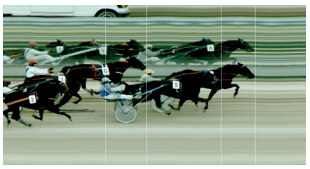

Büntetések: Dukai Tamás szigorú figyelmeztetés (startmeghiúsítás), Fazekas Imre 5.000 Ft (szabálytalan hajtás: Petra La Roque), Weber Zsolt 5.000 Ft (diszkvalifikált lovával versenyben maradt).

Tét: 2.2 **Hely:** 1.5/2.1 **Befutó:** 6.6 **Hármasbefutó:** 31

40. 4. DETEKTOR HENDIKEP Repülőstart!
250000, 125000, 60000, 40000, 25000 Ft

I. (8)	**Csípkedd Magad!** 1900 Kolozsi László	2:34.9	**21.5**	2.3	*33*

5stpher Maximus Lindy - Gyorsulj! / Witsend's Speedy (Horváth Zoltán) - STT Gomohorse Kft.

II. (4)	**Donia d'Aunay** 1900 Weber Zsolt	2:35.0	**21.6**	3	*371*
III. (3)	**Zselnice** 1900 ifj. Döme Imre	2:36.3	**22.3**	40.1	*14*
IV. (9)	**Bulibáró** 1900 Kolozsi József	2:37.4	**22.8**	13.3	*359*
V. (7)	**Álom Szépe** 1900 Nagyváry Andrea am.	2:37.4	**22.8**	10	*14*
6.	**Berna Queen M** 1900 Nagy Ferenc II.	2:37.9	**23.1**	6.6	*33*
7.	**Briliáns BD** 1900 Kárai József	2:38.3	**23.3**	20	*33*
8.	**Ritter HV** 1900 Nemanja Masic	2:39.5	**23.9**	6.6	*282*
gal.	**Dollar Maker** 1900 Csordás Emil	0:00.0	**00.0**	5.7	*25*

Biztosan: 3/4, 6 1/2, 5 1/2, fej

Tét: 2.3 **Hely:** 1.1/1.3/5 **Befutó:** 6.9 **Hármasbefutó:** 34.8

41. 5. CITY DÍJ Repülőstart!
300000, 150000, 72000, 48000, 30000 Ft

I. (3)	**Catania R.** 1800 id. Marko Slavic	2:21.3	**18.5**	1.5	*32*

5pher One too Many - Campala RAL / Toss Out (M. Slavic jun. (SLO)) - Skót Globál Kft.

II. (7)	**Benji** 1800 Angyal Andor	2:22.1	**18.9**	7.8	*337*
III. (2)	**Charlie's World** 1800 Miskolcsik Valentin	2:22.3	**19.1**	55	*36*
IV. (5)	**Chip Chip Chip** 1800 Márton Lajos	2:23.1	**19.5**	3.9	*356*
V. (1)	**Cukrom** 1800 Kolozsi Sándor	2:23.3	**19.6**	9.1	*36*
6.	**Andy Baby** 1800 Kolozsi László	2:23.3	**19.6**	13.7	*26*
7.	**Zsofesz** 1800 Dukai Tamás	2:24.5	**20.3**	27.5	*343*
8.	**Sabath Black A.T.** 1800 Branko Skenderovic	2:25.5	**20.8**	4.5	*22*

Könnyen: 4, 5/4, 4, 3/4

Büntetések: Dukai Tamás 5.000 Ft (felvonulási rend), Miskolcsik Valentin 5.000 Ft (felvonulási rend), Aleksandar Dimitrijevic 5.000 Ft (lova nem jelent meg időben a versenypályán).

Tét: 1.5 **Hely:** 1.1/1.2 **Befutó:** 7.1 **Hármasbefutó:** 64.1

42. 6. CÉDRUS HENDIKEP Repülőstart!
250000, 125000, 60000, 40000, 25000 Ft

I. (2)	**Bizony ám** 1800 Fazekas Imre	2:26.2	**21.2**	5.3	*305*

6pher S J's Photo - Naná / Tony Oaks (Fazekas Imre) - Pimri Bt.

II. (3)	**Zippy Boy** 1800 Horváth Zoltán	2:26.8	**21.6**	9.8	*33*
III. (8)	**Boszi** 1800 Kolozsi László	2:27.3	**21.8**	5.9	*2*
IV. (6)	**Angelina Jolie** 1800 ifj. Veres László	2:27.3	**21.8**	9.8	*7*
V. (10)	**Chicago** 1800 Nagy Ferenc II.	2:27.5	**21.9**	6.5	*23*
6.	**Ciklon Fox** 1800 Komáromi Krisztina	2:27.7	**22.1**	6.5	*31*
7.	**Zaharova M** 1800 ifj. Döme Imre	2:27.9	**22.2**	59.1	*31*
8.	**Démosz** 1800 Weber Zsolt	2:28.5	**22.5**	29.5	*18*
9.	**Vitalia** 1800 Zoltan Ozvar	2:29.3	**22.9**	1.8	*17*
10.	**Magic Bucks** 1800 Kárai József	2:30.1	**23.4**	59.1	*23*

Biztosan: 3, 2 1/2, nyak, 5/4

Célfotó a III. helyre.

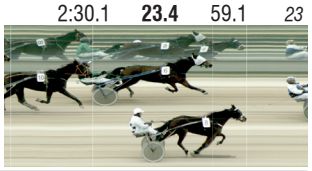

Tét: 5.3 **Hely:** 1.3/2.9/1.3
Befutó: 73
Hármasbefutó: 191.6

43. 7. DICSŐ HENDIKEP Repülőstart!
300000, 150000, 72000, 48000, 30000 Ft

I. (2)	**Grand Illusion** 1800 Nemanja Masic	2:22.2	**19.0**	3.6	*20*

10stpher Andover Hall - Maryanne K. / Yankee Glide (Reischl Gábor) - Aquadrom Kft.

II. (9)	**Ann Bella M** 1800 Márton Lajos	2:22.8	**19.3**	2.3	*374*
III. (6)	**Csikós** 1800 Branko Skenderovic	2:22.9	**19.4**	17.9	*36*
IV. (1)	**Bailando** 1800 Kolozsi László	2:23.2	**19.6**	2.2	*34*
V. (3)	**Usain** 1800 Komáromi Krisztina	2:23.3	**19.6**	19.2	*24*
6.	**Australian Gold** 1800 Vezér Emese	2:23.4	**19.7**	259.7	*26*
7.	**Valentino** 1800 Miskolcsik Valentin	2:23.5	**19.7**	14	*35*
8.	**Zadar M** 1800 Kolozsi Sándor	2:24.7	**20.4**	74.2	*32*
9.	**Timoko R. L.** 1800 Angyal Andor	2:24.7	**20.4**	74.2	*374*

Biztosan: 3, 1/2, 1 1/2, nyak

Büntetések: Kolozsi László 5.000 Ft (felvonulási rend), Vezér Emese 5.000 Ft (felvonulási rend).

Tét: 3.6 **Hely:** 1.1/1.1/1.2 **Befutó:** 12.4 **Hármasbefutó:** 47.3

Versenyintézőség: Barna Mónika, Fejér Kornélia, Varga Tibor
7 fok, változó felhőzet, szeles idő, jó pálya.

MAGYAR TURF

Kiadja: Kincsem Nemzeti Lóverseny és Lovas Stratégiai Kft.
Felelős kiadó: Pécsi István ügyvezető igazgató
Főszerkesztő: Smulovics Zoltán
Tördelés: Bíró János
Szerkesztőség: 1101 Albertirsai út 2-4. Tel.: 433-0543
HU ISSN 2416-2574

2023. évi ÜGETŐ versenynaptár tervezet

Kiemelt tenyész- és rendszeresített versenyek

február 18.	szombat	Sennyey Géza Emlékverseny	1800A
március 18.	szombat	Tavaszi Hendikep	1960F
		Bródy János Emlékverseny	1960F
április 15.	szombat	Pulay Kornél Emlékverseny	1900A
május 6.	szombat	Dr. Borostyánkőy Tamás Emlékverseny	1800A és 1960F
		Ferge László Emlékverseny	1960F
június 4.	**vasárnap**	Hippodrom és Lovarda Sprinter Kupa	1800A
		114. Nemzeti Díj	1960F
		Dr. Vecseklőy József Emlékverseny	1800A
július 1.	szombat	109. Magyar Ügetőderby	2500A
		Gróf Esterházy Miklós Móric Emlékverseny	1800A
		Pannónia Díj	1800A
július 29.	szombat	Háromévesek Nagydíja	1900A
		Ötévesek Nagydíja	3000A
		Kanca Díj	1900A
augusztus 20.	**vasárnap**	Szent István Díj	1960F
		Szalay János Emlékverseny	1800A
szeptember 3.	**vasárnap**	Marschall József Emlékverseny	1800A
		109. Hungária Díj	2560F
szeptember 30.	szombat	Őszi Kanca Díj	1960F
október 14.	szombat	90. Kétévesek Nagydíja	1800A
		Köztársasági Díj	2400A
október 28.	szombat	Őszi Kísérleti Verseny	1960F
november 25.	szombat	Ménesek Díja	3160F
december 2.	szombat	Baka Hendikep	4200F

Versenynapok						*2023*
február	4	11	18	25		**4**
március	4	11	18	25		**4**
április	1	8	15	22	-	**4**
május	6	13	20	27		**4**
június	*4	10	17	24		**4**
július	1	-	-	22	29	**3**
augusztus	-	12	*20	-		**2**
szeptember	*3	9	16	23	30	**5**
október		7	14	21	28	**4**
november	4	11	18	25		**4**
december	2	9	16	-	*31	**4**

összesen: 42

*** = vasárnap**

Augusztus 6.: tervezett osztrák - magyar találkozó és hajtóbajnokság, Baden

TIPPMIX
25 ÉVE
A TE VILÁGOD
SZILÁGYI ÁRON
OLIMPIAI- ÉS VILÁGBAJNOK
KARDVÍVÓ
SZURKOLJ ÉS FOGADJ VELÜNK
A TÉLI FOCIMECCSEKRE IS!
TIPPMIXPRO.HU
SZERENCSEJÁTÉK ZRT.
További részletek a lottózókban és a tippmixpro.hu oldalon.
#maradjonjáték 18