KINCSEM PARK
BUDAPEST

Magyar TURF

GALOPP
LXXVIII. ÉVFOLYAM
35. (12) SZÁM
2023.
JÚNIUS 18.
400 Ft

VASÁRNAPI GALOPP

JANEK GÉZA EMLÉKVERSENY HENDIKEP

100.000 FT JACKPOT ÉS ÖTÖSBEFUTÓ FOGADÁS SVÉD FUTAMRA

A vasárnapi galoppon induló lovasok jegyzéke

Benedek Zoltán	I., V.
Benes Flóra am.	VI.
Benkő Ádám	I., II., V.
Éles Virág am.	III.
Farkas Dorottya	IV.
Fézer Ramóna	II., III.
Gönczi Rebeka	VIII.
ifj. Kozma István	I., III., IV., VII.
Kelemen Zénó	II., IV., V., VIII.
Kiss Renáta am.	II.
Koricsánszky Virág	IV., V., VIII.
Kovács Réka	II., VI.
Kun Ferenc	III., VIII.
Májer Cintia am.	V.
Mocsinka Vivien	I., V., VII.
Ördög Alen	IV., V., VII., VIII.
Pap Gabriella	I., VIII.
Ribárszki Mira am.	VI.
Ribárszki Sára am.	VI.
Stanislav Georgiev	II., III., IV., VII., VIII.
Suták Csenge	I., II., III., IV., V., VII., VIII.
Takács E. Cseperke am.	VI.
Török Anna am.	VI.

A vasárnapi galoppon indulónak jelentett lovak jegyzéke

Acer (GER)	III.
Akatchi (GER)	VIII.
Al Zaker (IRE)	III.
Aleidis (GER)	VII.
Alibi	VIII.
Aprópénz (GB)	III.
Berenice (GER)	VI.
Carlos Ray (IRE)	VII.
Chocito Sts (IRE)	VI.
Címer	VIII.
Cirmi Sts (IRE)	IV.
Easy Sea (FR)	I.
Endymion (IRE)	III.
Expect No Mercy (FR)	V.
Fille De Fusee (IRE)	V.
First Girl	II.
Fleeting Vision (IRE)	II.
Galiaspeed (FR)	III.
Giotto (FR)	V.
Hajnalmadár	IV.
Heebie Jeebies (GB)	IV.
Integer	I.
Jumeirah Beach (GER)	IV.
Kacharot (FR)	II.
Kaliyann (IRE)	VIII.
Keszkenő	III.
Livorno	I.
Lucnaor (FR)	VI.
Meglátó	V.
Miley Irish (IRE)	V.
Nadály	V.
Oba Hara (GB)	VII.
Oklanda (IRE)	IV.
Orfheus (GB)	II.
Passzió	VI.
Pensylvania (FR)	VIII.
Poccomio (IRE)	IV.
Poker Lover	VI.
Rémkirály (IRE)	VII.
Run Ripli Forward (IRE)	II.
Sempelior (GB)	V.
Shadow of Night (FR)	I.
Sirmionarris	I.
Space Opportunity	VIII.
Sprinter	II.
Sugarbird (IRE)	V.
Szokatlan	IV.
Tempó	VI.
The Little T (IRE)	VIII.
Udvarhölgy (FR)	I.
Valdenzar (IRE)	VIII.
White Mare's Son	II.
Xinoníma	VII.

A vasárnapi galoppon indulónak jelentett lovak futtatóinak jegyzéke

Álmodó Tanácsadó Kft.
Bábolna Nemzeti Ménesbirtok
Benes Flóra Boglárka
CANTEL Racing Kft.
Csupor és Pap Horse Training Kft.
Dr. Husvéth Ferenc
Elbert József
Farkas László Balázsné
Farkas-Parádi Vivien
Fehér ló Telivér Farm Egylet Egyesülete
GOLDEN-SEA Kft.
GÖNCZI ,98 KFT
GPS Kontrol s.r.o.
Grósz Gyula
JAZY TEAM KFT.
KOLOZSI RANCH s.r.o.
M.K.F. Horse Racing Kft.
Magyar Angloarab és Versenyfélvér Tenyésztők Országos Egy.
MaxTruck Kft.
Mikó Károly
Molnár Gyöngyi
Monosbor Kft.
NOMÁD LOVAK Kft.
Orsós Teréz
Pauska-Müller Alexandra
Rek-Nor Kft.
RRD Training & Racing Kft.
SAN ELMO Kft.
Suller Dávid
Sutákné Máté Ágnes
Telivér Farm Kft.
Tormási Gyula
Törökszentmiklósi Mg. Zrt.
Vályi Róbert

Tájékoztatás a versenydíjak kifizetéséről!

A Kincsem Nemzeti Kft. a 2023. februárban kezdődött felfüggesztési időszak után folytatja a versenydíjak kifizetését. Technikai okokból a 2023. június 14. 8:00 óra előtt beadott kifizetési igények törlésre kerülnek, ami azt jelenti, hogy azokat az aktuális egyenleg figyelembevételével szükséges megismételni!

A Nemzeti Lóverseny Elszámoló Rendszerben 2023. június 15. éjfélig rögzített kifizetési igényeket a Társaság 2023. június 16-án folyósítja.

Ezt követően a 2023. június 20-ig beadott kérelmek a következő naptól kezdődően kerülnek utalásra.

A továbbiakban terveink szerint visszaáll a megszokott havi két kifizetési időpont.

Kincsem Nemzeti Kft.

A nap nyerője

Könnyen lehet, hogy visszakerült a számára legkedvezőbb távra **Carlos Ray**. A tehetséges és gyors hároméves a Szenttamási Díjban ért haza legutóbb, most az 1200 méteres Janek Géza Emlékversenyben próbál meg duplázni. Az ír importban bőven lehet még javulás, amely akár egy könnyed győzelemhez is elég lehet.

Meglepetés ló

A Bonta Ferenc Emlékversenyben tippeletlenül is eredményes futást várunk **Sprinter**től. A hatéves kanca ebben az osztályban legutóbb második volt, a még rövidebb táv pedig tovább növelheti esélyét. Amennyiben hozni tudná májusi, korábban stabilnak nevezhető átlagszámát, bizonyosan harcban lehetne a dobogós helyekért.

Napi lóversenyprogram - 2023. június 18., vasárnap

Kincsem Park	**pálya: 11**	14.00	14.30	15.00	15.30	15.57	16.30	17.00	17.30
Ötösbefutó (svéd ügető)	**pálya: 15**	17.08							
Kincsem+	**pálya: 1**	16.05							

A Kincsem+ futam részletes versenyprogramját keresse a www.lovifogadas.hu oldalon!

2023.06.18 **I. FUTAM** **14:00** (90)

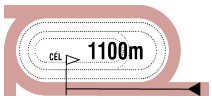

Pálya: **11 - Kincsem Park**
A futam neve: **NYERETLEN KÉTÉVESEK VERSENYE** (IV.kat.)
Összdíjazás: **710000 Ft** (355000, 142000, 85200, 49700, 42600, 35500)
Egyéb információ: **A Connolly's RED MILLS különdíja a győztes ló idomárjának. Díjátadás versenynapon kívül!**

1 Integer * **58.0 Benedek Zoltán** (15,1-4) (Sárga-zöld, sárga ujjak, zöld gallér, zöld sapka)
2 pm Mokarris (USA) - Island Reel (IRE) / Ruler Of The World (IRE) **Pap Gabriella** **Istálló: Tatai i.**
Startbox: 1 Élet stat.: 0, 0-0, 0 Ft 2023: 0, 0-0, 0 Ft 2022: 0, 0-0, 0 Ft Tenyésztő: Bábolna Nemzeti Ménesbirtok -

2 Easy Sea (FR) * **56.5 Suták Csenge** (60,9-24) (Fehér, kék csillagok és kék sapka)
2 stpk George Vancouver (USA) - Easy Sundae (IRE) / Diableneyev (USA) **Fézer Róbert** **Istálló: Aurel Mazilu i.**
Startbox: 3 Élet stat.: 1, 0-1, 49700 Ft 2023: 1, 0-1, 49700 Ft 2022: 0, 0-0, 0 Ft Tenyésztő: Mr Charles Barel 67
2023.05.28 **4/6** **49** 900 Kincsem Park (3.4) IV. kat. Suták Csenge 56.5 0:53.3 52 (3) Cunami-Shadow of Night-Cezar

3 Livorno **56.5 ifj. Kozma István** (36,11-8) (Királyék, piros sapka)
2 pk Pigeon Catcher (IRE) - Lone Cat (FR) / One Cool Cat (USA) **Maronka Gábor** **Istálló: "BUBI"**
Startbox: 2 Élet stat.: 0, 0-0, 0 Ft 2023: 0, 0-0, 0 Ft 2022: 0, 0-0, 0 Ft Tenyésztő: Bábolna Nemzeti Ménesbirtok -

4 Shadow of Night (FR) **56.5 Benkő Ádám** (18,2-3) (Piros, arany rombusz, fekete ujjak és p.-a. sapka)
2 stpk Dabirsim (FR) - Spinalunga (FR) / Le Havre (IRE) **Farkas Levente** **Istálló: M.K.F. Horse Racing**
Startbox: 4 Élet stat.: 1, 0-1, 142000 Ft 2023: 1, 0-1, 142000 Ft 2022: 0, 0-0, 0 Ft Tenyésztő: Le Thenney S.A. 67
2023.05.28 **2/6** **51** 900 Kincsem Park (3.4) IV. kat. Benkő Ádám 56.5 0:53.3 52 (0.75) Cunami-Shadow of Night-Cezar

5 Sirmionarris **56.5 Mocsinka Vivien** (32,8-5) (Zöld, kék ujjak, zöld sapka)
2 pk Mokarris (USA) - Snow Angel (IRE) / Danehill Dancer (IRE) **Maronka Gábor** **Istálló: Álmodó i.**
Startbox: 5 Élet stat.: 0, 0-0, 0 Ft 2023: 0, 0-0, 0 Ft 2022: 0, 0-0, 0 Ft Tenyésztő: Bábolna Nemzeti Ménesbirtok -

6 Udvarhölgy (FR) **56.5 Pap Gabriella** (6,0-1) (Sárga-zöld, sárga ujjak, zöld gallér, sárga sapka)
2 fk Martinborough (JPN) - Umlilo (GB) / Mtoto (GB) **Pap Gabriella** **Istálló: Tatai i.**
Startbox: 6 Élet stat.: 0, 0-0, 0 Ft 2023: 0, 0-0, 0 Ft 2022: 0, 0-0, 0 Ft Tenyésztő: Mme Marie-Therese Mimouni -

Udvarhölgy (FR) 0.5 kg túlsúllyal indul. Fogadási típusok: Tét, Hely, Befutó, Hármasbefutó
Figyelem, ebben a futamban a Totalizatőr két HELY osztalékot fizet!

A csikóversenyben előnyt élvezhet a versenyben már látott duó. Shadow of Night és Easy Sea között nem volt nagy különbség három héttel ezelőtt, most bármelyikük nyerhet. Integer és Udvarhölgy közül utóbbi tűnik jelenleg az erősebbnek, jó munkák után indulva dobogós lehet. Sirmionnaris a múlt heti, végül elmaradt versenyre készült, korai kétéves, eredményes futását várjuk. Livorno a tréningben nem sokkal maradt el tréningtársa mögött, küzdelembe érhet.

Véleményünk: Shadow of Night (4) – Easy Sea (2) – Sirmionnaris (5)

2023.06.18 **II. FUTAM**

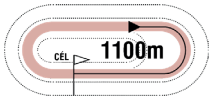

14:30

(91)

Pálya: **11 - Kincsem Park**
A futam neve: **BONTA FERENC EMLÉKVERSENY HENDIKEP** (V.o.) **(szintetikus pálya)**
Összdíjazás: **520000 Ft** (260000, 104000, 62400, 36400, 31200, 26000)

1 First Girl *

67.5 Kiss Renáta am. (3.5) (4,0-2) (Zöld, fehér csíkok, narancssárga sapka)

4 sk Bully Pulpit (USA) - First Fast Now (IRE) / Kheleyf (USA) **Kiss József** **Istálló: 3 P i.**

Startbox: 4 Élet stat.: 11, 1-9, 1137500 Ft 2023: 1, 0-1, 128000 Ft 2022: 4, 0-4, 258000 Ft Tenyésztő: Bábolna Nemzeti Ménesbirtok 78

2023.06.03	**2/9**	**47**	1400	Kincsem Park	(j)	IV. o.	Kiss Renáta am.	60.0	1:28.2	48	(2.5)	Wind Princess-First Girl-Speedy Gonzales
2022.06.19	**2/10**	**48**	1100	Kincsem Park	(j)	V. o.	Kiss Renáta am.	62.0	1:08.8	44	(1.25)	Joaillier-First Girl-Run Ripli Forward
2022.06.04	**4/7**	**42.5**	1400	Kincsem Park	(j)	IV. o.	Kiss Renáta am.	58.0	1:28.3	59		Salvador Dalí-Sprinter-Sugarbird
2022.05.22	**5/7**	**49**	1200	Kincsem Park	(3.0)	III. o.	Mocsinka Vivien	53.5	1:10.3	59.5	(7)	Chin Chin-Admirable Louvre-Denis The Diva
2022.05.08	**4/6**	**48**	1200	Kincsem Park	(j)	V. o.	Kiss Renáta am.	64.5	1:16.7	31	(6)	Princess Passion-Cirkónia-Acer

2 White Mare's Son *

62.5 Kovács Réka (3.5) (8,2-2) (Sárga, világoskék ujjak, sárga-kék sapka)

3 szm Mayday (GER) - Wonder-Rock / Steady As A Rock (FR) **Elbert József** **Istálló: Equus - Dent**

Startbox: 5 Élet stat.: 4, 1-1, 335000 Ft 2023: 4, 1-1, 335000 Ft 2022: 0, 0-0, 0 Ft Tenyésztő: Elbert András és Elbert József 73

2023.05.28	**6/6**	**48**	900	Kincsem Park	(3.4)	I. kat.	Vörös Georgina	53.0	0:51.1	64	(15)	El Prado's Joy-Amazon Goddess-Princess Park
2023.05.14	**1/4**	**40.5**	1200	Kincsem Park	(j)	V. kat.	Vörös Georgina	59.5	1:16.0	40.5	(3)	White Mare's Son-Guineas-Ego
2023.04.23	**7/12**	**40.5**	1300	Kincsem Park	(j)	V. kat.	Fézer Ramóna	58.5	1:20.4	59	(16)	Canizares-Sand Strong-Jeriko
2023.04.16	**10/11**	**17**	1400	Kincsem Park	(j)	V. kat.	Fézer Ramóna	55.0	1:27.0	54	(34)	Endymion-Skinny Jeans-Drusilla

3 Kacharot (FR) *

62.0 Kelemen Zénó (2.5) (23,2-5) (Piros, arany "V" és karszalag, piros sapka)

3 pm Panis (USA) - Torecillas (FR) / Azamour (IRE) **Szabó Nikolett** **Istálló: Szabó Nikolett úrhölgy I.**

Startbox: 3 Élet stat.: 6, 0-4, 257900 Ft 2023: 4, 0-4, 257900 Ft 2022: 2, 0-0, 0 Ft Tenyésztő: Mr Jean-Marc Aincibourе 60

2023.05.21	**3/5**	**46**	1400	Kincsem Park	(j)	V. o.	Jaroslav Línek	59.5	1:28.2	43	(2.5)	Galiaspeed-Solar-Kacharot
2023.04.23	**3/9**	**46**	1600	Kincsem Park	(j)	V. o.	Sándor Péter	60.5	1:43.2	40	(1.25)	Szurya-Taugh To Beat-Kacharot
2023.04.09	**2/5**	**45**	1400	Kincsem Park	(j)	V/b.	Sándor Péter	63.5	1:29.1	38	(0.75)	May Grey Dancer-Kacharot-Galiaspeed
2023.03.26	**4/11**	**46.5**	1600	Kincsem Park	(j)	V. kat.	Jaroslav Línek	61.0	1:43.5	52.5	(6)	Legendary Joy-Lisboa-Reve de Picasso
2022.10.16	**7/9**	**38**	1200	Kincsem Park	(3.5)	IV. kat.	Gönczi Rebeka	58.0	1:09.5	57	(19)	Gainer Boy-Mesetár-Halionor

4 Orfheus (GB)

62.0 Stanislav Georgiev (19,8-5) (Piros, fehér V, zöld, piros-fehér-zöld ujjak, p.s.)

3 pm Tasleet (GB) - Indigo River (IRE) / Kodiac (GB) **Ribárszki Sándor** **Istálló: Gönczi i.**

Startbox: 7 Élet stat.: 5, 0-4, 262400 Ft 2023: 4, 0-3, 191400 Ft 2022: 1, 0-1, 71000 Ft Tenyésztő: Framont Ltd. 70

2023.05.28	**2/6**	**46**	1300	Kincsem Park	(j)	V/b.	Jaroslav Línek	67.0	1:22.5	40	(2.5)	Arabika-Orfheus-Mozifilm
2023.05.14	**3/8**	**46**	1400	Kincsem Park	(j)	V. kat.	Suták Csenge	62.0	1:28.1	53	(6.5)	Jeriko-Mr Croissant-Orfheus
2023.04.09	**0/9**	**-**	1600	Kincsem Park	(j)	V. kat.	Suták Csenge	61.0	1:43.5	53		Pénzügyőr-Quannah-Di Domenica Sweety
2023.03.26	**5/11**	**46**	1600	Kincsem Park	(j)	V. kat.	Gönczi Rebeka	61.0	1:43.5	52.5	(6.5)	Legendary Joy-Lisboa-Reve de Picasso
2022.08.21	**4/6**	**40**	1200	Kincsem Park	(3.8)	IV. kat.	Stanislav Georgiev	58.0	1:12.8	55.5	(17)	Victory of Genius-Leó-Speedy Gonzales

5 Run Ripli Forward (IRE)

61.0 Suták Csenge (60,9-24) (Sötétkék-fehér kockák, sötétkék ujjak és sapka)

5 pk Morpheus (GB) - Red Rosanna (GB) / Bertolini (USA) **Suták János** **Istálló: Nomád i.**

Startbox: 2 Élet stat.: 19, 2-13, 1194500 Ft 2023: 3, 0-3, 101500 Ft 2022: 12, 2-9, 1040000 Ft Tenyésztő: Tally-Ho Stud 51

2023.05.14	**5/6**	**35.5**	1100	Kincsem Park	(3.9)	IV. o.	Suták Csenge	55.0	1:05.8	48.5	(9.5)	Leó-Sky Dancer-Endymion
2023.05.07	**6/6**	**-**	1200	Kincsem Park	(j)	V. o.	Jeles Anna am.	59.5	1:15.1	36.5	(33)	Galiaspeed-Sprinter-Taugh To Beat
2023.04.16	**4/6**	**41**	1200	Kincsem Park	(j)	V. kat.	Májer Cintia am.	61.5	1:13.2	60	(21)	Dame Shelby-Hellász-Boccaccio Boy
2022.11.20	**3/7**	**43**	1000	Kincsem Park	(j)	IV. o.	Benedek Zoltán	55.0	1:00.5	57	(2.5)	Római Lány-Easy Cash-Run Ripli Forward
2022.11.06	**1/5**	**38**	1200	Kincsem Park	(j)	V. o.	Hrubos Boróka am.	53.0	1:15.4	38	(orr)	Run Ripli Forward-Solar-Galiaspeed

6 Sprinter

61.0 Benkő Ádám (18,2-3) (Kék, rózsaszín csillagok, fehér csíkos ujjak, kék-r.szín s.)

6 sk Makaam (USA) - Spinning Crystal (IRE) / Spinning World (USA) **Farkas Levente** **Istálló: Farkas-Parádi Vivien úrhölgy lova**

Startbox: 1 Élet stat.: 37, 3-20, 2284400 Ft 2023: 5, 0-3, 182400 Ft 2022: 12, 0-9, 722000 Ft Tenyésztő: Bácsalmási Agráripari Zrt. 78

2023.06.03	**7/9**	**38**	1400	Kincsem Park	(j)	IV. o.	Morvai Eszter am.	55.5	1:28.2	48	(6.5)	Wind Princess-First Girl-Speedy Gonzales
2023.05.07	**2/6**	**42**	1200	Kincsem Park	(j)	V. o.	Morvai Eszter am.	58.0	1:15.1	36.5	(nyak)	Galiaspeed-Sprinter-Taugh To Beat
2023.04.16	**4/7**	**38.5**	1100	Kincsem Park	(j)	IV. o.	Benkő Ádám	55.0	1:07.4	48.5	(6)	Easy Cash-Admirable Louvre-Solar
2023.04.09	**4/5**	**38.5**	1400	Kincsem Park	(j)	V/b.	Morvai Előd	66.0	1:29.1	38	(3)	May Grey Dancer-Kacharot-Galiaspeed
2023.03.26	**7/7**	**28.5**	1400	Kincsem Park	(j)	V. o.	Benkő Ádám	64.0	1:29.7	48	(17)	Speedy Gonzales-Acer-Mr Bean

7 Fleeting Vision (IRE) *

58.0 Fézer Ramóna (3.5) (23,4-10) (Fekete, ezüst csillagok, ezüst sapka)

5 pk Zoffany (IRE) - Laureldean Spirit (IRE) / Whipper (USA) **Fézer Róbert** **Istálló: Florentina Haralambie i.**

Startbox: 6 Élet stat.: 21, 2-13, 1229100 Ft 2023: 2, 0-1, 33600 Ft 2022: 9, 2-6, 850000 Ft Tenyésztő: P F. Kelly & Ed McKenna 35

2023.04.23	**8/9**	**26.5**	1600	Kincsem Park	(j)	V. o.	Fézer Ramóna	57.0	1:43.2	40	(9.5)	Szurya-Taugh To Beat-Kacharot
2023.04.02	**4/6**	**35.5**	1600	Kincsem Park	(j)	V/b.	Éles Virág am.	66.5	1:43.4	39	(11)	Chocito Sts-Najinski-Poker Lover
2022.11.27	**9/9**	**33**	1600	Kincsem Park	(j)	V. o.	Fézer Ramóna	62.0	1:41.4	49	(16)	Keszkenő-Circassian Circle-Júlia
2022.10.30	**1/7**	**40.5**	1600	Kincsem Park	(j)	V/b.	Fézer Ramóna	62.0	1:44.0	40.5	(2.5)	Fleeting Vision-Chocito Sts-Sunshine Meadow
2022.10.16	**3/6**	**35.5**	1200	Kincsem Park	(j)	V/b.	Fézer Ramóna	62.0	1:15.0	33	(3)	Princess Passion-Girl At Work-Fleeting Vision

Fogadási típusok: Tét, Hely, Befutó, Hármasbefutó Figyelem, ebben a futamban a Totalizatőr két HELY osztalékot fizet!

First Girl egy éves kihagyását követően remek versennyel tért vissza, ez a táv és mezőny még kedvezőbb lehet számára. White Mare's Son jóval erősebbek között nem jutott szerephez, amennyiben igazolni tudja javult számát, nyerhet. Kacharot sikere már régóta érik, az engedmény segíthet rajta. Orfheus is helyezések után érkezik, a futam egyik esélyese. Run Ripli Forward állandó topja alapján döntőbe várható. Sprinter rövidebbre, erősebb lovassal ismét főszereplő lehet. Fleeting Vision még átlagával is jó sansz, ha korrigál, mindenkit meglephet.

Véleményünk: Kacharot (3) – First Girl (1) – Orfheus (4)

Figyelem!

A futamot megelőzően Mr Croissant startpróbát tesz.

2023.06.18 **III. FUTAM**

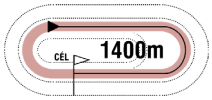

15:00

(92)

Pálya: **11 - Kincsem Park**
A futam neve: **SCHEIBAL JÓZSEF EMLÉKVERSENY HENDIKEP** (IV.o.) **(szintetikus pálya)**
Összdíjazás: **640000 Ft** (320000, 128000, 76800, 44800, 38400, 32000)
Egyéb információ: **Skála: -2,5**

1 Endymion (IRE)

63.0 Stanislav Georgiev (19,8-5) (Piros, fehér V, zöld, piros-fehér-zöld ujjak, p.s.)

3 pm Dandy Man (IRE) - Emirates Challenge (IRE) / Cape Cross (IRE) **Ribárszki Sándor** **Istálló: Gönczi i.**

Startbox: 4 Élet stat.: 5, 1-3, 539000 Ft 2023: 4, 1-3, 539000 Ft 2022: 1, 0-0, 0 Ft Tenyésztő: Glenville Bloodstock Ltd 71

2023.05.28	**3/10**	**58**	1600	Kincsem Park	(3.4)	III. o.	Jaroslav Línek	58.0	1:37.7	61	(0.45)	Who Cares-Gainer Boy-Endymion
2023.05.14	**3/6**	**52.5**	1100	Kincsem Park	(3.9)	IV. o.	Kolumbán Örs	63.0	1:05.8	48.5	(6)	Leó-Sky Dancer-Endymion
2023.04.16	**1/11**	**54**	1400	Kincsem Park	(j)	V. kat.	Jaroslav Línek	58.5	1:27.0	54	(3)	Endymion-Skinny Jeans-Drusilla
2023.04.02	**2/7**	**52.5**	1100	Kincsem Park	(j)	V. kat.	Jaroslav Línek	62.0	1:08.3	52	(0.75)	Amazon Goddess-Endymion-Címer
2022.08.28	**6/7**	**32**	1100	Kincsem Park	(j)	IV. kat.	Stanislav Georgiev	58.0	1:08.8	52	(20)	Ultra Pont-Wolf of Wallstreet-Real Hope

2 Acer (GER)

60.5 Fézer Ramóna (3.5) (23,4-10) (Piros, fehér csillagok, piros sapka)

4 pher Earl of Tinsdal (GER) - Adenike (GER) / Olden Times (GB) **Fézer Róbert** **Istálló: GIOVANNI i.**

Startbox: 5 Élet stat.: 17, 3-10, 1606500 Ft 2023: 4, 1-1, 424000 Ft 2022: 13, 2-9, 1182500 Ft Tenyésztő: Gestüt Helenenhof 71

2023.05.28	**8/10**	**42.5**	1600	Kincsem Park	(3.4)	III. o.	Fézer Ramóna	54.5	1:37.7	61	(5.5)	Who Cares-Gainer Boy-Endymion
2023.05.07	**7/9**	**48**	1400	Kincsem Park	(j)	III. o.	Gian Pasquale Fois	58.5	1:26.7	55	(5.5)	Sugarbird-Easy Cash-Frangipáni
2023.04.23	**1/6**	**45.5**	1400	Kincsem Park	(j)	IV. o.	Májer Cintia am.	59.5	1:27.3	45.5	(fej)	Acer-My Little Zazou-Flower of Paradise
2023.03.26	**2/7**	**43**	1400	Kincsem Park	(j)	V. o.	Fézer Ramóna	62.5	1:29.7	48	(1.25)	Speedy Gonzales-Acer-Mr Bean
2022.10.30	**4/7**	**45**	1400	Kincsem Park	(j)	III. o.	Suták Csenge	57.0	1:25.9	57.5	(18)	Hajnalmadár-Stolen Dream-Mr Viktor

3 Keszkenő *

60.5 Kun Ferenc (12,0-7) (Kék, sárga kockák, sárga sapka)

6 sk Star Fury - Karcags Beauty (IRE) / Cape Cross (IRE) **Szuna Szabolcs** **Istálló: Szenttamási i.**

Startbox: 2 Élet stat.: 31, 3-18, 2073800 Ft 2023: 2, 0-2, 204800 Ft 2022: 9, 1-3, 620000 Ft Tenyésztő: Törökszentmiklósi Mg.Zrt., Szenttamási ménes 66

2023.05.21	**2/7**	**49.5**	1600	Kincsem Park	(j)	IV. o.	Kun Ferenc	62.0	1:39.6	50.5	(0.75)	Visiana-Keszkenő-Wind Princess
2023.04.09	**3/6**	**49**	1600	Kincsem Park	(j)	IV. o.	Kun Ferenc	61.5	1:41.4	55.5	(2)	Oligarcha-Circassian Circle-Keszkenő
2022.11.27	**1/9**	**49**	1600	Kincsem Park	(j)	V. o.	Sándor Péter	62.5	1:41.4	49	(rnyak.)	Keszkenő-Circassian Circle-Júlia
2022.11.20	**2/7**	**46**	1400	Kincsem Park	(j)	V. o.	Kun Ferenc	63.5	1:27.9	47.5	(0.75)	Narangba-Keszkenő-Soreano
2022.11.06	**2/9**	**46**	1400	Kincsem Park	(j)	IV. o.	Milan Konkolj	57.0	1:26.7	55.5	(rnyak.)	Mr Viktor-Keszkenő-Narangba

4 Al Zaker (IRE)

58.5 Éles Virág am. (3.5) (13,3-4) (Piros, p.-f.-z. csíkos ujjak, piros sapka)

4 pk Gutaifan (IRE) - Amaany (GB) / Teofilo (IRE) **Soltész András** **Istálló: P-M SportHorses**

Startbox: 6 Élet stat.: 20, 1-13, 1222100 Ft 2023: 6, 0-4, 173600 Ft 2022: 13, 1-8, 1013000 Ft Tenyésztő: Coolawn Stud 78

2023.06.03	**5/9**	**45**	1400	Kincsem Park	(j)	IV. o.	Tereza Grbavcicová am.	61.5	1:28.2	48	(5.5)	Wind Princess-First Girl-Speedy Gonzales
2023.05.21	**6/6**	**45.5**	1200	Kincsem Park	(3.5)	III. o.	Benedek Zoltán	56.5	1:10.0	56.5	(5)	Ultra Pont-London-Victory of Genius
2023.05.07	**4/9**	**47**	1400	Kincsem Park	(j)	III. o.	Benedek Zoltán	57.0	1:26.7	55	(5)	Sugarbird-Easy Cash-Frangipáni
2023.04.16	**8/8**	**29**	1900	Kincsem Park	(j)	III. o.	Benedek Zoltán	58.0	2:00.2	66	(30)	D'Angelo-Sándor Mátyás-Bubek
2023.04.09	**6/6**	**42**	1600	Kincsem Park	(j)	II. o.	Benedek Zoltán	52.0	1:40.9	67.5	(16)	Éjkirály-Liebeskind-Felicita Girl

5 Galiaspeed (FR) *

58.0 ifj. Kozma István (36,11-8) (Fekete, piros szegély és sapka)

4 pk Galiway (GB) - Becquaspeed (FR) / Country Reel (USA) **Tormási Gyula** **Istálló: Pikk Dáma i.**

Startbox: 1 Élet stat.: 10, 2-4, 807600 Ft 2023: 3, 2-1, 577600 Ft 2022: 7, 0-3, 230000 Ft Tenyésztő: Guy Pariente Holding 60

2023.05.21	**1/5**	**43**	1400	Kincsem Park	(j)	V. o.	ifj. Kozma István	60.0	1:28.2	43	(1.25)	Galiaspeed-Solar-Kacharot
2023.05.07	**1/6**	**36.5**	1200	Kincsem Park	(j)	V. o.	Ribárszki Sára am.	52.5	1:15.1	36.5	(nyak)	Galiaspeed-Sprinter-Taugh To Beat
2023.04.09	**3/5**	**36**	1400	Kincsem Park	(j)	V/b.	Suták Csenge	63.0	1:29.1	38	(2.5)	May Grey Dancer-Kacharot-Galiaspeed
2022.11.06	**3/5**	**36.5**	1200	Kincsem Park	(j)	V. o.	Szendrei-Balogh Ágnes	55.0	1:15.4	38	(4)	Run Ripli Forward-Solar-Galiaspeed
2022.10.16	**4/6**	**36.5**	1200	Kincsem Park	(j)	V/b.	ifj. Kozma István	61.5	1:15.0	33	(3)	Princess Passion-Girl At Work-Fleeting Vision

6 Aprópénz (GB)

57.0 Suták Csenge (60,9-24) (Sötétkék-fehér kockák, sötétkék ujjak és sapka)

3 pm Recorder (GB) - Akemi (IRE) / Footstepsinthesand (GB) **Suták János** **Istálló: Nomád i.**

Startbox: 3 Élet stat.: 6, 1-1, 390500 Ft 2023: 3, 0-0, 0 Ft 2022: 3, 1-1, 390500 Ft Tenyésztő: Haras du Mont dit Mont 71

2023.05.28	**10/10**	**41.5**	1600	Kincsem Park	(3.4)	III. o.	Besenyei Ferenc	54.0	1:37.7	61	(13)	Who Cares-Gainer Boy-Endymion
2023.05.21	**7/7**	**37.5**	1600	Kincsem Park	(j)	IV. o.	Májer Cintia am.	62.0	1:39.6	50.5	(19)	Visiana-Keszkenő-Wind Princess
2023.04.16	**7/7**	**47.5**	1100	Kincsem Park	(j)	IV. o.	Suták Csenge	63.5	1:07.4	48.5	(12)	Easy Cash-Admirable Louvre-Solar
2022.11.27	**8/8**	**42.5**	1800	Kincsem Park	(j)	I. kat.	Suták Csenge	58.5	1:56.3	65.5	(25)	Senior Markaz-Macallan-Baron Black
2022.10.02	**1/9**	**54**	1600	Kincsem Park	(j)	IV. kat.	Suták Csenge	58.0	1:43.2	54	(1.25)	Aprópénz-Real Hope-Sándor Mátyás

Fogadási típusok: Tét, Hely, Befutó, Hármasbefutó Figyelem, ebben a futamban a Totalizatőr két HELY osztalékot fizet!

Endymion győzelmét követően további javulást jelez, ebben az osztályban a fogadók kedvence lehet. Acer május eleji formájával, az engedménye révén jól áll, döntőbe várjuk. Keszkenő tartja remek formáját, két idei helyezését követően akár haza is érhet. Al Zaker lassan újra magára talál, bármikor helyre érhet. Galiaspeed minden futására jön előre, amennyiben maradt még benne tartalék, akár triplázhat is. Aprópénz beállítása egyre kedvezőbb, áprilisi formájával küzdelembe érhet.

Véleményünk: Endymion (1) – Acer (2) – Keszkenő (3)

A jackpot összegével a fogadásszervező az adott játékban képzett nyereményalapot megnöveli.
A jackpot összegével megemelt nyereményalap a nyertes fogadók között kerül felosztásra oly módon, hogy azt a kihirdetett és kifizetett nyeremény osztalék együttesen tartalmazza.

GALOPP

100.000 Ft jackpot Tétre

2023.06.18 **IV. FUTAM**

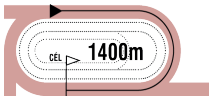

15:30

(93)

Pálya: **11 - Kincsem Park**
A futam neve: **KESZTHELYI ISTVÁN EMLÉKVERSENY HENDIKEP** (II.o.)
Összdíjazás: **880000 Ft** (440000, 176000, 105600, 61600, 52800, 44000)

1 Jumeirah Beach (GER)

65.0 ifj. Kozma István (36,11-8) (Zöld, fekete váll, zöld sapka)

5 sk Amaron (GB) - Josefine (GER) / Kallisto (GER) **Jozef Roszival** **Istálló: Kolozsi Ranch**

Startbox: 7 Élet stat.: 21, 5-13, 2734400 Ft 2023: 3, 1-2, 580900 Ft 2022: 8, 1-6, 840500 Ft Tenyésztő: H. Stellwag 53

2023.05.14	**1/6**	**58**	1000	Kincsem Park	(3.9)	II. o.	ifj. Kozma István	60.0	0:59.4	58	(0.75)	Jumeirah Beach-Botaniste-Rispetta
2023.04.23	**4/6**	**58**	1600	Kincsem Park	(j)	IV. kat.	ifj. Kozma István	60.5	1:44.1	62.5	(4)	Pénzügyőr-Bramastra-Stoneheart
2023.04.02	**3/6**	**56.5**	1200	Kincsem Park	(j)	III. o.	Éles Virág am.	64.0	1:13.3	55	(1.75)	Botaniste-Ultra Pont-Jumeirah Beach
2022.11.06	**8/9**	**52**	1200	Kincsem Park	(4.0)	I. kat.	Kelemen Zénó	60.5	1:12.5	75	(18)	Marlon-El Prado's Joy-Blazing Comet
2022.10.16	**1/7**	**62**	1400	Kincsem Park	(3.5)	IV. kat.	ifj. Kozma István	60.5	1:23.3	62	(3)	Jumeirah Beach-Next Page-Botaniste

2 Heebie Jeebies (GB) *

64.5 Kelemen Zénó (2.5) (23,2-5) (Sárga, sárga-kék ujjak és kék sapka)

4 szk Outstrip (GB) - Heronetta (GB) / Halling (USA) **Ribárszki Sándor** **Istálló: Bíró i.**

Startbox: 2 Élet stat.: 12, 3-6, 2193000 Ft 2023: 3, 0-3, 304000 Ft 2022: 7, 2-2, 1134000 Ft Tenyésztő: Al-Baha Bloodstock 53

2023.05.14	**6/6**	**57.5**	1000	Kincsem Park	(3.9)	II. o.	Ribárszki Sándor	66.0	0:59.4	58	(6.5)	Jumeirah Beach-Botaniste-Rispetta
2023.04.23	**2/8**	**61**	1300	Kincsem Park	(j)	II. o.	Fézer Ramóna	60.5	1:19.1	69.5	(4.5)	Rémkirály-Heebie Jeebies-Xinoníma
2023.03.26	**5/7**	**62.5**	1600	Kincsem Park	(j)	I. kat.	Jaroslav Línek	59.0	1:40.7	66	(4.5)	Catch Me-Bramastra-Berkshire Rebel
2022.10.09	**1/6**	**64.5**	1800	Kincsem Park	(3.5)	I. o.	ifj. Kozma István	56.0	1:52.9	64.5	(3.5)	Heebie Jeebies-Rebel's Angel-Bramastra
2022.09.25	**2/7**	**58.5**	2200	Kincsem Park	(3.5)	II. kat.	Kelemen Zénó	55.0	2:19.1	70	(9)	Agreement-Heebie Jeebies-Mouraria

3 Poccomio (IRE) *

62.5 Stanislav Georgiev (19,8-5) (Fekete, kék kockás szalag és ujjak, s.kék sapka)

4 pk Dandy Man (IRE) - Pilot Hill (IRE) / Intikhab (USA) **Csontos Pál** **Istálló: Sindikat Prumus**

Startbox: 4 Élet stat.: 11, 3-4, 1389000 Ft 2023: 2, 0-0, 0 Ft 2022: 8, 3-3, 1318000 Ft Tenyésztő: Ballyhane Stud 57

2023.05.14	**10/10**	**33.5**	1600	Kincsem Park	(4.0)	II. kat.	Kelemen Zénó	59.5	1:44.0	60	(26)	Major Factor-Bramastra-Szokatlan
2023.04.23	**7/8**	**50**	1300	Kincsem Park	(j)	II. o.	Kelemen Zénó	62.5	1:19.1	69.5	(18)	Rémkirály-Heebie Jeebies-Xinoníma
2022.10.16	**6/7**	**55**	1400	Kincsem Park	(3.5)	IV. kat.	Jirí Palík	61.5	1:23.3	62	(9.5)	Jumeirah Beach-Next Page-Botaniste
2022.09.18	**3/9**	**62.5**	1600	Kincsem Park	(3.5)	III. kat.	Stanislav Georgiev	58.0	1:39.8	61.5	(1.35)	Bramastra-Catch Me-Poccomio
2022.08.21	**1/5**	**63.5**	1200	Kincsem Park	(5.5)	IV. kat.	Stanislav Georgiev	59.0	1:14.1	63.5	(8)	Poccomio-Xman-Dante Pokla

4 Hajnalmadár *

60.0 Koricsánszky Virág (3.5) (11,2-2) (Zöld, piros csillagok, öv és sapka)

4 sm Latin Lover (FR) - Hobby Hawk (IRE) / Giant's Causeway (USA) **Kovács Sándor** **Istálló: Nemeserdő III. i.**

Startbox: 6 Élet stat.: 13, 2-10, 1591600 Ft 2023: 3, 0-3, 437600 Ft 2022: 10, 2-7, 1154000 Ft Tenyésztő: Mikó Károly 63

2023.05.21	**2/6**	**60**	1400	Kincsem Park	(3.5)	II. o.	Jaroslav Línek	60.0	1:22.7	63	(1.5)	Felicita Girl-Hajnalmadár-Best Heart
2023.04.23	**4/8**	**53.5**	1300	Kincsem Park	(j)	II. o.	Dickinson Judit am.	59.0	1:19.1	69.5	(11)	Rémkirály-Heebie Jeebies-Xinoníma
2023.03.26	**2/5**	**58**	1200	Kincsem Park	(j)	I. o.	Mocsinka Vivien	52.0	1:13.7	61.5	(orr)	Irdatlan-Hajnalmadár-Sandy Rose
2022.11.27	**2/6**	**58**	1200	Kincsem Park	(j)	II. o.	ifj. Kozma István	56.0	1:12.7	54.5	(rfej.)	Admirable Louvre-Hajnalmadár-Sweet Siccu
2022.10.30	**1/7**	**57.5**	1400	Kincsem Park	(j)	III. o.	Koricsánszky Virág am.	52.0	1:25.9	57.5	(8)	Hajnalmadár-Stolen Dream-Mr Viktor

5 Szokatlan *

59.5 Ördög Alen (30,4-5) (Sötétkék)

5 pm Makaam (USA) - Szonáta (GB) / Haafhd (GB) **Dejan Davidovic** **Istálló: Telivér Farm i.**

Startbox: 5 Élet stat.: 23, 5-15, 3772200 Ft 2023: 3, 0-3, 275200 Ft 2022: 11, 1-7, 1273000 Ft Tenyésztő: Bácsalmási Agráripari Zrt. 80

2023.06.03	**4/8**	**57**	1600	Kincsem Park	(j)	II. o.	Sándor Péter	61.0	1:39.4	66.5	(6.5)	Euraquilo-Capo La Gala-Cenzor
2023.05.14	**3/10**	**52.5**	1600	Kincsem Park	(4.0)	II. kat.	Fézer Ramóna	59.0	1:44.0	60	(6.5)	Major Factor-Bramastra-Szokatlan
2023.04.09	**3/6**	**62.5**	1400	Kincsem Park	(j)	II. kat.	Sándor Péter	61.0	1:26.8	64.5	(1.65)	Golden Boy-Different Illusion-Szokatlan
2022.11.20	**4/6**	**54**	1400	Kincsem Park	(j)	II. o.	Ördög Alen	61.0	1:25.5	69.5	(13)	Surprise of Easter-Lavalon-Cenzor
2022.11.13	**4/6**	**57**	1600	Kincsem Park	(j)	II. o.	Nagy Tamás	62.5	1:39.7	69	(9)	Different Illusion-Felicita Girl-Cenzor

6 Oklanda (IRE)

54.0 Suták Csenge (60,9-24) (Zöld, fekete váll. és piros sapka)

3 pk Anjaal (GB) - One Time (IRE) / Olden Times (GB) **Jozef Roszival** **Istálló: Kolozsi Ranch**

Startbox: 3 Élet stat.: 5, 1-3, 642500 Ft 2023: 3, 0-2, 252000 Ft 2022: 2, 1-1, 390500 Ft Tenyésztő: Denis Bergin 73

2023.05.28	**4/6**	**61**	900	Kincsem Park	(3.4)	I. kat.	Suták Csenge	54.0	0:51.1	64	(2.5)	El Prado's Joy-Amazon Goddess-Princess Park
2023.05.07	**8/13**	**54**	1600	Kincsem Park	(3.5)	Gd-3	Suták Csenge	58.0	1:36.8	65.5	(12)	Csinibaba-Respectation-Coco Cielo
2023.04.02	**2/5**	**61.5**	1600	Kincsem Park	(j)	III. kat.	Suták Csenge	58.5	1:41.9	59	(1.25)	Respectation-Oklanda-Raport
2022.11.06	**1/14**	**56**	1000	Kincsem Park	(4.0)	IV. kat.	Suták Csenge	57.5	1:01.4	56	(4.5)	Oklanda-Best Heart-Sky Dancer
2022.10.09	**5/7**	**47.5**	1400	Kincsem Park	(3.5)	IV. kat.	Benkő Ádám	56.5	1:27.4	58.5	(11)	Sayuri-Vendetta Bel-Merlin

7 Cirmi Sts (IRE) *

50.0 Farkas Dorottya (3.5) (6,1-0) (Szürke, rózsaszín öv, v.kék ujjak és sapka)

4 pk Estidhkaar (IRE) - Cassandane (IRE) / Jeremy (USA) **Maronka Gábor** **Istálló: DTD i.**

Startbox: 1 Élet stat.: 16, 2-13, 1713600 Ft 2023: 2, 0-2, 83600 Ft 2022: 10, 2-7, 1203500 Ft Tenyésztő: Mr & Mrs Reddy Coffey 77

2023.06.03	**6/8**	**41.5**	1000	Kincsem Park	(j)	III. o.	Farkas Dorottya	54.5	0:59.9	54.5	(9)	Easy Cash-Reve de Picasso-Római Lány
2023.04.09	**5/6**	**46**	1400	Kincsem Park	(j)	III. o.	Farkas Dorottya	56.0	1:26.9	61.5	(7.5)	Xinoníma-San Invicible-Mr Viktor
2022.10.16	**5/7**	**50.5**	1400	Kincsem Park	(3.5)	IV. kat.	Farkas Dorottya	54.0	1:23.3	62	(6.5)	Jumeirah Beach-Next Page-Botaniste
2022.09.18	**1/6**	**53**	1400	Kincsem Park	(j)	III. o.	Farkas Dorottya	53.5	1:25.6	53	(1.5)	Cirmi Sts-Noticeable-Irdatlan
2022.08.14	**3/6**	**50.5**	1000	Kincsem Park	(j)	IV. o.	Farkas Dorottya	61.0	1:01.3	54	(2.5)	Admirable Louvre-Maxson Hill-Cirmi Sts

Oklanda (IRE) 0.5 kg, Cirmi Sts (IRE) 1.5 kg túlsúllyal indul. Fogadási típusok: Tét, Hely, Befutó, Hármasbefutó
Figyelem, ebben a futamban a Totalizatőr két HELY osztalékot fizet!

Jumeirah Beach biztos győzelmét követően kis javulással itt is szerephez juthat. Heebie Jeebies számára ez a táv jobban megfelelhet, még átlagával is jó esélyt képvisel. Poccomio megszokott lovasával korrigálhat, tavaly őszi teljesítménye elég lenne ide. Hajnalmadár javulással sem tudott győzni, már nagyon esedékes. Szokatlan roppant megbízható, bármikor nyerhet. Oklanda extra rövid távon sokáig biztos dobogósnak tűnt, a sok hasonló esélyű aspiráns egyike. Cirmi Sts némi túlsúlya ellenére is mezítláb fut, ha megtalálja tavalyi számát, „ellophatja” a versenyt.

Véleményünk: Hajnalmadár (4) – Heebie Jeebies (2) – Oklanda (6)

Bérbeadó kétéves!

Versenyzés céljából bérbeadó egy 2 éves, angol telivér kanca.

Érd.: +36 20 551 3344

2023.06.18 **V. FUTAM**

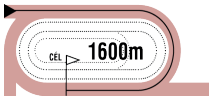

15:57

(94)

Pálya: **11 - Kincsem Park**
A futam neve: **GUTAI JÁNOS EMLÉKVERSENY** (IV.kat.)
Összdíjazás: **710000 Ft** (355000, 142000, 85200, 49700, 42600, 35500)

1 Fille De Fusee (IRE) — 59.5 Suták Csenge (60,9-24) — (Piros, sárga ujjak, fekete váll. és sapka)

4 pk Acclamation (GB) - Nimboo (USA) / Lemon Drop Kid (USA) — **Bokori Tamás** — **Istálló: Stall Robert**

Startbox: 8 — Élet stat.: 3, 1-1, 371000 Ft — 2023: 3, 1-1, 371000 Ft — 2022: 13, 0-6, 3483000 Ft — Tenyésztő: Vimal Khosla & Mlle G Khosla — 72

2023.05.28	**1/9**	**55**	1600	Kincsem Park	(j)	V. kat.	Suták Csenge	63.5	1:42.9	55	(6)	Fille De Fusee-Picobello-Carlos
2023.05.18	**0/12**	**-**	2800	Baden-Baden		IV. o.	Sibylle Vogt	63.0	3:02.3	-	(0)	Romano-Wild Chain-Masarati Twister
2023.04.09	**2/6**	**55**	1900	Kincsem Park	(j)	V. kat.	Suták Csenge	63.5	2:02.2	64	(9)	Adonis-Fille De Fusee-Vendetta Bel
2022.11.23	**8/10**	**-**	3200	Lyon la Soie		III. kat.	Benjamin Marie	57.5	3:31.9	-	(45)	Sogynt-Wroclaw-Charlimix
2022.11.12	**2/8**	**-**	2900	Amiens	(4,6)		Benjamin Marie	56.5	3:32.3	-	(1)	Desilusion-Fille De Fusee-Sixunion

2 Sugarbird (IRE) — 59.5 Májer Cintia am. (19,4-2) — (Királykék, sárga csillag, sárga csill. ujjak, sárga s.)

5 pk Buratino (IRE) - Scarlet Pursuits (IRE) / Pastorial Pursuits (GB) — **Suták János** — **Istálló: Suller Dávid úr lova**

Startbox: 5 — Élet stat.: 32, 4-18, 2664300 Ft — 2023: 4, 1-3, 508800 Ft — 2022: 13, 1-8, 1114000 Ft — Tenyésztő: Ronan Tynan — 68

2023.05.28	**5/5**	**56.5**	1200	Kincsem Park	(3.4)	III. o.	Májer Cintia am.	61.0	1:10.4	56	(3)	Botaniste-Xinoníma-Aleidis
2023.05.07	**1/9**	**55**	1400	Kincsem Park	(j)	III. o.	Suták Csenge	60.0	1:26.7	55	(3)	Sugarbird-Easy Cash-Frangipáni
2023.04.09	**6/6**	**46.5**	1400	Kincsem Park	(j)	III. o.	Májer Cintia am.	61.0	1:26.9	61.5	(12)	Xinoníma-San Invicible-Mr Viktor
2023.03.26	**6/11**	**41.5**	1600	Kincsem Park	(j)	III. o.	Májer Cintia am.	62.5	1:42.3	58	(19)	Stoneheart-D'Angelo-Boy Z
2022.11.13	**6/8**	**47**	1200	Kincsem Park	(j)	III. o.	Benedek Zoltán	60.0	1:12.8	60.5	(9.5)	Chin Chin-Gato Pardo-Fitzante

3 Expect No Mercy (FR) — 59.0 Kelemen Zénó (2.5) (23,2-5) — (Zöld, fehér csíkok, narancssárga sapka)

6 szher Tin Horse (IRE) - Al Wasil (IRE) / New Approach (IRE) — **Kiss József** — **Istálló: 3 P i.**

Startbox: 7 — Élet stat.: 22, 5-10, 1949000 Ft — 2023: 3, 1-2, 396000 Ft — 2022: 10, 1-4, 455000 Ft — Tenyésztő: Heboyan Artin — 75

2023.06.03	**3/3**	**-**	3200	Kincsem Park	(3.4)	G.v.	Bernáth Christopher	65.0	4:36.1	-	(6)	Wallstreet Journey-Cosima-Expect No Mercy
2023.05.14	**1/7**	**50**	1600	Kincsem Park	(j)	V. o.	Kolumbán Örs	62.0	1:41.6	50	(6)	Expect No Mercy-Quannah-Mozifilm
2023.04.23	**4/6**	**36**	1400	Kincsem Park	(j)	IV. o.	Kiss Renáta am.	53.5	1:27.3	45.5	(3)	Acer-My Little Zazou-Flower of Paradise
2022.11.27	**6/9**	**41**	1600	Kincsem Park	(j)	V. o.	Kiss Renáta am.	64.0	1:41.4	49	(9)	Keszkenő-Circassian Circle-Júlia
2022.11.20	**5/7**	**41**	1400	Kincsem Park	(j)	V. o.	Kiss Renáta am.	63.5	1:27.9	47.5	(5)	Narangba-Keszkenő-Soreano

4 Sempelior (GB) — 58.5 Mocsinka Vivien (32,8-5) — (Fehér, rózsaszin és kék V, r.szin, kék ujjak, kék, f.cs. s.)

4 pk Mukhadram (GB) - Sapphire Bracelet (IRE) / Sadler's Wells (USA) — **Kovács Sándor** — **Istálló: Galgovits Réka úrhölgy lova**

Startbox: 3 — Élet stat.: 5, 1-4, 862200 Ft — 2023: 1, 0-1, 53200 Ft — 2022: 2, 0-2, 254000 Ft — Tenyésztő: Horizon Bloodstock Limited, Great Britain — 59

2023.05.21	**4/6**	**52**	1200	Kincsem Park	(3.5)	III. o.	Koricsánszky Virág	60.5	1:10.0	56.5	(2.5)	Ultra Pont-London-Victory of Genius
2023.05.14	**1/2**	**1:02.0**	1000	Kincsem Park	(j)	P	Koricsánszky Virág	56.5	1:02.0	-	(12)	Sempelior-Pannon Force DL
2022.05.08	**5/13**	**58**	1600	Kincsem Park	(3.0)	Gd-3	Mocsinka Vivien	58.0	1:35.1	67.5	(9.5)	Dariya-Touchdown Pass-Felicita Girl
2022.04.10	**3/9**	**58**	1400	Kincsem Park	(j)	III. o.	Mocsinka Vivien	57.5	1:26.7	53.5	(0.6)	Bratheneum-Angel Secret-Sempelior
2021.09.26	**4/7**	**59**	1300	Kincsem Park	(3.7)	Gd-3	Mocsinka Vivien	58.0	1:19.5	62	(2.5)	Dariya-Heebie Jeebies-Felicita Girl

5 Giotto (FR) — 56.5 Ördög Alen (30,4-5) — (Kék, arany ujjak és kék sapka)

3 pm Lucayan (FR) - Goona Chope (FR) / Namid (GB) — **Molnár Orsolya** — **Istálló: Pro Funda Bene i.**

Startbox: 2 — Élet stat.: 1, 1-0, 355000 Ft — 2023: 0, 0-0, 0 Ft — 2022: 1, 1-0, 355000 Ft — Tenyésztő: Le Haras SC — 194

2022.09.25	**1/10**	**52**	1100	Kincsem Park	(3.5)	IV. kat.	Goran Mesetovic	58.0	1:06.1	52	(1.5)	Giotto-Coco Cielo-Remek

6 Miley Irish (IRE) — 54.0 Benkő Ádám (18,2-3) — (Piros, arany rombusz, fekete ujjak és p.-a. sapka)

3 pk Estidhkaar (IRE) - Marjury Daw (IRE) / Marju (IRE) — **Farkas Levente** — **Istálló: M.K.F. Horse Racing**

Startbox: 4 — Élet stat.: 6, 1-4, 596500 Ft — 2023: 4, 1-2, 455500 Ft — 2022: 2, 0-2, 141000 Ft — Tenyésztő: Miss Olive O'Connor — 76

2023.06.03	**7/7**	**-**	2200	Kincsem Park	(3.4)	Elit o.	Benkő Ádám	60.5	2:20.6	57.5	(24)	Merci Star-Baron Black-San Invicible
2023.05.14	**2/9**	**60**	1800	Kincsem Park	(4.0)	III. o.	Benkő Ádám	62.5	1:57.2	56.5	(1.25)	Regina-Miley Irish-Raport
2023.05.07	**6/13**	**51.5**	2000	Kincsem Park	(3.5)	III. kat.	Benkő Ádám	56.5	2:04.2	67.5	(14)	Lord Winter-Lost In Space-Keeness
2023.03.26	**1/6**	**60**	1900	Kincsem Park	(j)	V. kat.	Benkő Ádám	59.5	2:05.9	60	(8)	Miley Irish-Alibi-Radiant Love
2022.11.27	**5/8**	**46**	1800	Kincsem Park	(j)	I. kat.	Benkő Ádám	53.5	1:56.3	65.5	(16)	Senior Markaz-Macallan-Baron Black

7 Meglátó — 52.0 Benedek Zoltán (15,1-4) — (Fekete, "fehér ló", fekete sapka)

3 sk Anabaa Blue (GB) - Megkapó / The Bogberry (USA) — **Pap Gabriella** — **Istálló: FELTEFE**

Startbox: 6 — Élet stat.: 7, 0-5, 497500 Ft — 2023: 2, 0-0, 0 Ft — 2022: 5, 0-5, 497500 Ft — Tenyésztő: Bábolna Nemzeti Ménesbirtok — 27

2023.04.16	**11/11**	**-**	1400	Kincsem Park	(j)	V. kat.	Martin Laube	57.0	1:27.0	54	(52)	Endymion-Skinny Jeans-Drusilla
2023.03.26	**8/8**	**-**	1900	Kincsem Park	(j)	IV. o.	Goran Mesetovic	59.0	2:03.1	51.5	(40)	Sándor Mátyás-Baron Black-Stamina
2022.11.27	**4/8**	**47**	1800	Kincsem Park	(j)	I. kat.	Mocsinka Vivien	53.5	1:56.3	65.5	(15)	Senior Markaz-Macallan-Baron Black
2022.09.25	**5/8**	**51.5**	1300	Kincsem Park	(3.5)	Gd-3	Ján Havlík	58.0	1:19.5	61	(9.5)	Aleidis-Regina-Victory of Genius
2022.07.03	**3/5**	**46**	1100	Kincsem Park	(3.5)	III. kat.	Suták Csenge	54.0	1:05.3	55	(4)	Százados Úr-Crystal Night-Meglátó

8 Nadály — 52.0 Koricsánszky Virág (3.5) (11,2-2) — (Sötétkék)

3 pk October (USA) - Nádbuga / The Bogberry (USA) — **Dejan Davidovic** — **Istálló: Telivér Farm i.**

Startbox: 1 — Élet stat.: 1, 0-1, 37100 Ft — 2023: 1, 0-1, 37100 Ft — 2022: 0, 0-0, 0 Ft — Tenyésztő: Bácsalmási Agráripari Zrt. — 33

2023.04.23	**4/12**	**45.5**	1300	Kincsem Park	(j)	V. kat.	Sándor Péter	60.5	1:20.4	59	(13)	Canizares-Sand Strong-Jeriko

Miley Irish (IRE) 1.5 kg, Meglátó 1.0 kg túlsúllyal indul. Fogadási típusok: Tét, Hely, Befutó, Hármasbefutó

Fille De Fusee hasonló versenyt könnyedén abszolvált, duplázhat. Sugarbird formába lendült, döntős esélyt képvisel. Expect No Mercy utolsó síkversenyét régebbi, jó számával nyerte, helyre lehetőség. Sempelior hosszú kihagyás után futott, másodjára már hozhatja korábbi topját, amivel ezt a futamot akár meg is nyerheti. Giotto kétévesen egyszer futott és nyert is biztosan, kényszerpihenő után tér vissza, nehéz megtippelni, hogy most mit tudhat, a verseny „sötét" lova. Miley Irish ebből a beállításból sokkal könnyebb feladat előtt áll, idén már kétszer megfutott formájával győzhetne. Meglátó kora tavasszal nagyon halvány volt, korrigálhat. Nadály még állva van a Derbyben, mini súlyával, ha van benne hat-nyolc kiló javulás, főszereplő lehet.

Véleményünk: Miley Irish (6) – Fille De Fusee (1) – Sempelior (4)

Kincsem+ futam: 16.05 - Chantilly (galopp)

A fogadási ajánlatot keresse a www.lovifogadas.hu oldalon, illetve a Kincsem Parkban!

2023.06.18 **VI. FUTAM**

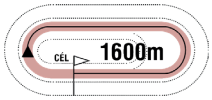

16:30

(95)

Pálya: **11 - Kincsem Park**
A futam neve: **NÉMETH FERENC EMLÉKKUPA II. FUTAMA HENDIKEP** (V/b.) **(szintetikus pálya)**
Összdíjazás: **480000 Ft** (240000, 96000, 57600, 33600, 28800, 24000)
Egyéb információ: **A Magyarországi Angol Telivér Futtatók Egyesületének tiszteletdíja az első három helyezett lovasnak. Skála: -3**

1 Chocito Sts (IRE)

69.5 Benes Flóra am. (3.5) (2,1-0) (Fehér-fekete, fekete-piros rombuszos ujjak, p. sapka)

4 pk Gale Force Ten (GB) - Cloud Break (GB) / Dansili (GB) **Kovács Sándor** **Istálló: Kisjuci Racing**

Startbox: 4 Élet stat.: 17, 1-10, 802400 Ft 2023: 2, 1-1, 278400 Ft 2022: 13, 0-9, 524000 Ft Tenyésztő: Richard Banville 36

2023.04.23	**5/6**	**38.5**	1400	Kincsem Park	(j)	IV. o.	Benes Flóra am.	56.5	1:27.3	45.5	(3.5)	Acer-My Little Zazou-Flower of Paradise
2023.04.02	**1/6**	**39**	1600	Kincsem Park	(j)	V/b.	Benes Flóra am.	59.0	1:43.4	39	(6)	Chocito Sts-Najinski-Poker Lover
2022.11.20	**3/6**	**33**	1900	Kincsem Park	(j)	V/b.	Benes Flóra am.	58.0	2:05.2	40.5	(8.5)	Star Red Dwarf-Shining Light-Chocito Sts
2022.11.13	**3/6**	**35**	1400	Kincsem Park	(j)	V/b.	Benes Flóra am.	59.5	1:27.9	42.5	(10)	Circassian Circle-May Grey Dancer-Chocito Sts
2022.10.30	**2/7**	**36.5**	1600	Kincsem Park	(j)	V/b.	Benes Flóra am.	58.0	1:44.0	40.5	(2.5)	Fleeting Vision-Chocito Sts-Sunshine Meadow

2 Lucnaor (FR) *

69.0 Takács E. Cseperke am. (3.5) (3,0-1) (Sárga-zöld, sárga ujjak, zöld gallér, zöld sapka)

4 pher Zarak (FR) - La Llanura (CAN) / El Prado (IRE) **Pap Gabriella** **Istálló: Tatai i.**

Startbox: 5 Élet stat.: 8, 0-4, 252500 Ft 2023: 3, 0-3, 226000 Ft 2022: 4, 0-1, 26500 Ft Tenyésztő: Cuadra Mediterraneo 74

2023.05.28	**6/8**	**34**	2200	Kincsem Park	(j)	V. o.	Éles Virág am.	62.5	2:24.6	41	(9)	Thunder Girl-Shining Star-Lisboa
2023.05.14	**2/6**	**42.5**	2000	Kincsem Park	(j)	V/b.	Éles Virág am.	68.0	2:13.2	48.5	(5)	Najinski-Lucnaor-Tempó
2023.04.16	**2/7**	**42.5**	2000	Kincsem Park	(j)	V. o.	Pap Gabriella	62.5	2:10.8	53.5		Lost In Space-Lucnaor-Wind Princess
2022.11.20	**6/6**	**23**	1900	Kincsem Park	(j)	V/b.	Kovács Fanni am.	61.5	2:05.2	40.5	(22)	Star Red Dwarf-Shining Light-Chocito Sts
2022.10.16	**6/6**	**31.5**	1200	Kincsem Park	(j)	V/b.	Kovács Fanni am.	64.0	1:15.0	33	(11)	Princess Passion-Girl At Work-Fleeting Vision

3 Tempó

66.0 Török Anna am. (3.5) (2,0-1) (Bordó-ezüst rombuszok, bordó ujjak és sapka)

4 sk Anabaa Blue (GB) - Temple Mount (IRE) / Montjeu (IRE) **Molnár Orsolya** **Istálló: PERLA i.**

Startbox: 3 Élet stat.: 18, 0-10, 562500 Ft 2023: 3, 0-2, 96000 Ft 2022: 13, 0-7, 431000 Ft Tenyésztő: Bábolna Nemzeti Ménesbirtok 78

2023.06.03	**9/9**	**32**	1400	Kincsem Park	(j)	IV. o.	Török Anna am.	55.5	1:28.2	48	(13)	Wind Princess-First Girl-Speedy Gonzales
2023.05.14	**3/6**	**34.5**	2000	Kincsem Park	(j)	V/b.	Török Anna am.	67.0	2:13.2	48.5	(12)	Najinski-Lucnaor-Tempó
2023.04.09	**5/6**	**-**	1600	Kincsem Park	(j)	IV. o.	Nagy Arnold	56.5	1:41.4	55.5	(20)	Oligarcha-Circassian Circle-Keszkenő
2022.11.27	**8/9**	**36**	1600	Kincsem Park	(j)	V. o.	Török Anna am.	62.5	1:41.4	49	(15)	Keszkenő-Circassian Circle-Júlia
2022.11.13	**4/6**	**44.5**	1600	Kincsem Park	(j)	V. o.	Bernáth Christopher	62.5	1:44.1	46.5	(4)	Rain Man-Mystic Lady-Frangipáni

4 Berenice (GER)

56.5 Ribárszki Sára am. (3.5) (6,1-0) (Bordó-ezüst rombuszok, bordó ujjak, ezüst sapka)

3 sk Nordico (GER) - Banu (GER) / Lateral (GB) **Molnár Orsolya** **Istálló: PERLA i.**

Startbox: 1 Élet stat.: 4, 0-3, 107800 Ft 2023: 4, 0-3, 107800 Ft 2022: 0, 0-0, 0 Ft Tenyésztő: JMC Racehorses 70

2023.05.28	**4/6**	**34**	1300	Kincsem Park	(j)	V/b.	Bernáth Christopher	58.5	1:22.5	40	(6)	Arabika-Orfheus-Mozifilm
2023.05.14	**4/8**	**39.5**	1400	Kincsem Park	(j)	V. kat.	Nagy Arnold	60.5	1:28.1	53	(12)	Jeriko-Mr Croissant-Orfheus
2023.04.16	**4/11**	**36.5**	1400	Kincsem Park	(j)	V. kat.	Nagy Arnold	57.0	1:27.0	54	(16)	Endymion-Skinny Jeans-Drusilla
2023.04.02	**11/11**	**21.5**	1400	Kincsem Park	(j)	V. kat.	Gulyás Szabolcs	60.5	1:27.1	60	(37)	Royal Force-Coco Cielo-Annava

5 Poker Lover

55.0 Kovács Réka (3.5) (8,2-2) (Sötétkék-fehér kockák, sötétkék ujjak és sapka)

3 pm Latin Lover (FR) - Poker Face / Saugerties (USA) **Suták János** **Istálló: Nomád i.**

Startbox: 6 Élet stat.: 7, 0-1, 57600 Ft 2023: 3, 0-1, 57600 Ft 2022: 4, 0-0, 0 Ft Tenyésztő: Garai Lovaspark Lovas Sportegyesület 87

2023.06.11	**7/8**	**-**	2000	Kincsem Park	(j)	V/b.	Májer Cintia am.	58.0	2:07.5	50	(27)	Shining Star-Itonda-Samilla
2023.05.14	**7/7**	**29**	1600	Kincsem Park	(j)	V. o.	Suták Csenge	54.5	1:41.6	50	(20)	Expect No Mercy-Quannah-Mozifilm
2023.04.02	**3/6**	**37**	1600	Kincsem Park	(j)	V/b.	Májer Cintia am.	59.0	1:43.4	39	(9)	Chocito Sts-Najinski-Poker Lover
2022.11.27	**10/11**	**-**	1600	Kincsem Park	(j)	IV. kat.	Benedek Zoltán	59.0	1:42.3	57.5	(46)	Baby Tour-The Little T-Vanity Vision
2022.11.13	**9/9**	**-**	1400	Kincsem Park	(j)	IV. kat.	Benedek Zoltán	59.0	1:26.7	58	(40)	D'Angelo-Senior Markaz-Halionor

6 Passzió

50.0 Ribárszki Mira am. (3.5) (4,0-0) (Sötétzöld, sárga vállak, karszalag, sötétzöld sapka)

3 sk Pigeon Catcher (IRE) - Pikk Dáma (GER) / Tiger Hill (IRE) **Grósz Gyula** **Istálló: Ilkamajor i.**

Startbox: 2 Élet stat.: 6, 0-1, 28800 Ft 2023: 3, 0-1, 28800 Ft 2022: 3, 0-0, 0 Ft Tenyésztő: Orbay Kft. 87

2023.06.11	**8/8**	**-**	2000	Kincsem Park	(j)	V/b.	Ribárszki Mira am.	46.5	2:07.5	50	(34)	Shining Star-Itonda-Samilla
2023.05.14	**5/6**	**19**	2000	Kincsem Park	(j)	V/b.	Ribárszki Mira am.	48.0	2:13.2	48.5	(16)	Najinski-Lucnaor-Tempó
2023.04.02	**10/11**	**29.5**	1400	Kincsem Park	(j)	V. kat.	Benkő Ádám	60.5	1:27.1	60	(29)	Royal Force-Coco Cielo-Annava
2022.11.13	**7/10**	**28**	1400	Kincsem Park	(j)	IV. kat.	Benkő Ádám	57.5	1:28.6	56	(27)	San Invicible-Fatime-Big Secret
2022.11.06	**11/14**	**28.5**	1000	Kincsem Park	(4.0)	IV. kat.	Benkő Ádám	57.5	1:01.4	56	(28)	Oklanda-Best Heart-Sky Dancer

Hendikep ellen: Passzió (-6 kg) Poker Lover 0.5 kg túlsúllyal indul. Fogadási típusok: Tét, Hely, Befutó, Hármasbefutó
Figyelem, ebben a futamban a Totalizatőr két HELY osztalékot fizet!

Chocito Sts kihagyott egy keveset, legutóbb két osztállyal feljebb is nagyon közel végzett. Lucnaor legutóbb gyengén indult és nem ismételte két jó formáját, amivel ezt a versenyt meg lehetne nyerni. Tempó visszakerült „ötbébe", itt esélyénél van. Berenice hendikepben rögtön közel végzett, felléphet a dobogóra. Poker Lover április elején, hasonló mezőnyben jól futott, azóta viszont kétszer gyengén ment. Passzió javulással meglepetést okozhat.

Véleményünk: Lucnaor (2) – Chocito Sts (1) – Berenice (4)

Eladó lovastanya!

Csömör és Fót határában eladó egy 17 000 négyzetméteres tanyaközpont 19 boxos fa istállóval.
A területen található egy 240 négyzetméteres, háromgenerációs családi ház, két kis faház, karámrendszer,
illetve egy 20 x 40 méteres lovaspálya világítással.
Érdeklődni a +36 30 478 9821-es telefonszámon lehet.

lovifogadas.hu

2023.06.18 **VII. FUTAM**

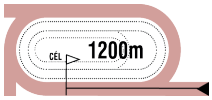

17:00

(96)

Pálya: **11 - Kincsem Park**
A futam neve: **JANEK GÉZA EMLÉKVERSENY HENDIKEP** (Elit o.)
Összdíjazás: **1045000 Ft** (550000, 220000, 132000, 77000, 66000)
Egyéb információ: **A Nagy Lovas Áruház tiszteletdíja a legjobban előkészített ló lóápolójának. A Baileys Horse Feeds Hungary tiszteletdíja a legjobban előkészített ló idomárjának. Szabad felállítású hendikep.**

1 Rémkirály (IRE)

63.5 Suták Csenge (60,9-24) (Piros-fehér csíkok, kék-fehér csillagos ujjak, p.-f. csík s.)

4 pm Red Jazz (USA) - Riapriamo Le Ali (GB) / Moss Vale (IRE) **Tormási Gyula** **Istálló: Samurai i.**

Startbox: 3 Élet stat.: 13, 4-7, 2599400 Ft 2023: 3, 1-2, 773400 Ft 2022: 7, 2-4, 1329000 Ft Tenyésztő: Giuseppe Piccinni 65

2023.05.21	**2/6**	**64**	1400	Kincsem Park	(3.5)	I. kat.	Suták Csenge	59.5	1:22.8	68	(rnyak.)	Carlos Ray-Rémkirály-Skyline City
2023.05.14	**5/10**	**54**	1600	Kincsem Park	(4.0)	II. kat.	Májer Cintia am.	65.0	1:44.0	60	(11)	Major Factor-Bramastra-Szokatlan
2023.04.23	**1/8**	**69.5**	1300	Kincsem Park	(j)	II. o.	ifj. Kozma István	64.5	1:19.1	69.5	(4.5)	Rémkirály-Heebie Jeebies-Xinoníma
2022.11.06	**5/9**	**65.5**	1200	Kincsem Park	(4.0)	I. kat.	Jaroslav Línek	61.0	1:12.5	75	(6)	Marlon-El Prado's Joy-Blazing Comet
2022.09.25	**3/6**	**63**	1600	Kincsem Park	(j)	II. o.	Morvai Előd	62.0	1:38.3	59	(1.15)	Felicita Girl-Cenzor-Rémkirály

2 Oba Hara (GB)

60.0 Stanislav Georgiev (19,8-5) (Fehér, zöld öv, karsz. és sapka)

6 sk Zebedee (GB) - Overheard (IRE) / Lope De Vega (IRE) **Csontos Pál** **Istálló: EKINOKS**

Startbox: 1 Élet stat.: 31, 6-21, 6118392 Ft 2023: 3, 0-3, 202100 Ft 2022: 10, 1-9, 2474000 Ft Tenyésztő: Nick Bradley Bloodstock 53

2023.05.14	**4/6**	**56**	1000	Kincsem Park	(3.9)	II. o.	Kelemen Zénó	64.0	0:59.4	58	(6)	Jumeirah Beach-Botaniste-Rispetta
2023.05.07	**5/7**	**57**	1200	Kincsem Park	(3.5)	Elit kat.	Kelemen Zénó	56.0	1:08.9	72	(13)	Vain Hope-Blazing Comet-El Prado's Joy
2023.04.09	**6/6**	**54**	1400	Kincsem Park	(j)	II. kat.	Benkő Ádám	62.5	1:26.8	64.5	(12)	Golden Boy-Different Illusion-Szokatlan
2022.11.27	**4/6**	**67.5**	1200	Kincsem Park	(j)	II. o.	Stanislav Georgiev	68.5	1:12.7	54.5	(2.5)	Admirable Louvre-Hajnalmadár-Sweet Siccu
2022.10.02	**4/5**	**56.5**	1100	Kincsem Park	(j)	Elit kat.	Milan Konkolj	63.5		73.5	(15)	Marlon-El Prado's Joy-Mr Penny

3 Xinoníma *

60.0 Ördög Alen (30,4-5) (Sötétkék)

4 pm Makaam (USA) - Xindi / Satin Stone (USA) **Dejan Davidovic** **Istálló: Telivér Farm i.**

Startbox: 2 Élet stat.: 12, 3-6, 1969600 Ft 2023: 3, 1-2, 661600 Ft 2022: 9, 2-4, 1308000 Ft Tenyésztő: Bácsalmási Agráripari Zrt. 68

2023.05.28	**2/5**	**64**	1200	Kincsem Park	(3.4)	III. o.	Sándor Péter	65.5	1:10.4	56	(0.5)	Botaniste-Xinoníma-Aleidis
2023.04.23	**3/8**	**61.5**	1300	Kincsem Park	(j)	II. o.	Sándor Péter	65.5	1:19.1	69.5	(9)	Rémkirály-Heebie Jeebies-Xinoníma
2023.04.09	**1/6**	**61.5**	1400	Kincsem Park	(j)	III. o.	Sándor Péter	64.0	1:26.9	61.5	(3)	Xinoníma-San Invicible-Mr Viktor
2022.11.27	**3/8**	**58.5**	1400	Kincsem Park	(j)	II. kat.	Ördög Alen	59.0	1:24.4	73	(12)	Surprise of Easter-Dame Shelby-Xinoníma
2022.11.13	**3/7**	**61.5**	1400	Kincsem Park	(j)	I. kat.	Ördög Alen	56.5	1:24.5	72	(10)	Airburst-Light Blue Sky-Xinoníma

4 Carlos Ray (IRE)

59.5 ifj. Kozma István (36,11-8) (Fekete, sárga váll, fek. csillagos sárga ujjak és sárga s.)

3 pm Sioux Nation (USA) - City Dancer (IRE) / Elusive City (USA) **Molnár Gyöngyi** **Istálló: SZTANKOV RACING II.**

Startbox: 4 Élet stat.: 6, 4-1, 4155000 Ft 2023: 2, 1-1, 1500000 Ft 2022: 4, 3-0, 2655000 Ft Tenyésztő: J. & S. Quigley 65

2023.05.21	**1/6**	**68**	1400	Kincsem Park	(3.5)	I. kat.	ifj. Kozma István	57.0	1:22.8	68	(rnyak.)	Carlos Ray-Rémkirály-Skyline City
2023.05.07	**2/11**	**68.5**	1600	Kincsem Park	(3.5)	Gd-2	Goran Mesetovic	58.0	1:35.1	73.5	(5)	Arames-Carlos Ray-Amore Boy
2022.11.06	**7/9**	**48**	1600	Kincsem Park	(4.0)	Gd-3	Jaroslav Línek	60.0	1:41.7	68	(24)	Amore Boy-Lord Winter-Real Hope
2022.10.09	**1/5**	**63.5**	1400	Kincsem Park	(3.5)	Gd-2	Jaroslav Línek	58.0	1:23.9	63.5	(1.25)	Carlos Ray-Amore Boy-Lord Winter
2022.09.10	**1/5**	**60**	1300	Kincsem Park	(3.5)	Elit kat.	Jaroslav Línek	58.0	1:17.6	60	(0.75)	Carlos Ray-Amore Boy-Royal Force

5 Aleidis (GER)

51.5 Mocsinka Vivien (32,8-5) (Zöld, fekete váll, zöld sapka)

3 stpk Areion (GER) - Anna Klara (GER) / Kallisto (GER) **Jozef Roszival** **Istálló: Kolozsi Ranch**

Startbox: 5 Élet stat.: 7, 2-2, 1602600 Ft 2023: 3, 0-1, 105600 Ft 2022: 3, 2-1, 1497000 Ft Tenyésztő: Gestüt Helenenhof 68

2023.05.28	**3/5**	**60**	1200	Kincsem Park	(3.4)	III. o.	Suták Csenge	56.5	1:10.4	56	(0.85)	Botaniste-Xinoníma-Aleidis
2023.05.07	**10/13**	**53**	1600	Kincsem Park	(3.5)	Gd-3	Kelemen Zénó	58.0	1:36.8	65.5	(12)	Csinibaba-Respectation-Coco Cielo
2023.04.09	**9/13**	**-**	1600	Bratislava	(4,6)	II. kat.	ifj. Kozma István	59.0	1:43.7	-	(9)	Romina-Mary Bee-Free Folie
2022.09.25	**1/8**	**61**	1300	Kincsem Park	(3.5)	Gd-3	ifj. Kozma István	58.0	1:19.5	61	(4.5)	Aleidis-Regina-Victory of Genius
2022.08.14	**1/7**	**54**	1600	Kincsem Park	(3.3)	IV. kat.	Benkő Ádám	56.5	1:40.6	54	(3.5)	Aleidis-Mora Mona-Alen Catcher

Fogadási típusok: Tét, Hely, Befutó, Hármasbefutó Figyelem, ebben a futamban a Totalizatőr két HELY osztalékot fizet!

Rémkirály néhány hete nagyon megszorongatta a favoritot, akivel most is összecsap, újfent dobogóra érhet. Oba Hara jelenlegi lovasával a legerősebb, ha megcsillantja valós képességét, küzdhet a győzelemért. Xinoníma nagy hajrával ért fel másodiknak, ismételhet. Carlos Ray rövidre, egyenes pályán még erősebb lehet és ráduplázhat. Aleidis nyerő momentummal futott, nem áll rosszul, nagyon közeli esély.

Véleményünk: Carlos Ray (4) – Aleidis (5) – Xinoníma (3)

Hivatalosan közlik

GALOPP HATÁROZAT (2023. június 13.)

67/2023. LFB galopp határozat: az LFB Nagy Norbert zsoké–jelölt lovaglásával (2023. május 28., 69. III. Nyeretlenek Versenye) kapcsolatos vizsgálatot lezárta a 62/2023. LFB galopp határozatban foglalt felfüggesztést megszünteti és a V.I. döntését helyben hagyja.

Telivér árverés Baden - Badenben

A nagymúltú BBAG aukciósház szeretettel meghívja Önt Iffezheimbe, az ÉVES LOVAK ÁRVERÉSÉRE.

Az esemény időpontja 2023. szeptember 1., péntek 10 óra.

SALES & RACING FESTIVAL (minden kategóriában):

2023. október 13., péntek és 14., szombat

Online katalógusok és információk a WWW.BBAG-SALES.DE oldalon.

(Kattintson az Auktionen, majd a Letöltések menüpontra!)

A versenysikerek receptje: széles választék és professzionális szervezés

Szeretettel várjuk látogatását!

KÜLFÖLDI FUTAM

2023. 06. 18. **X. FUTAM**
17:08
2650 m

Pálya: **15 - Vaggeryd (HU)**
A futam neve: **Stolopp**
Összdíjazás: **85800 SEK** (35000, 17500, 11000, 7500, 6400, 5400, 3000)
Egyéb információ: **Ügető**

1 ELI ZELDA — 5 k TRIXTON - ANNA GRETA — 2650 — 1:15.8 — 148900 SEK

CHRISTIAN CRACCHIOLO — *Stall Skepparkroken AB, Ängelholm* — **MAGNUS DAHLÉN** — 7A1ADA4A5A

2023.05.20	AXEVALLA	12	2140	07	1:15.8a	DWIGHT PIETERS	25000	GLOBAL CUTTHECRAP-DOLCE A.F.-ESCAMA
2023.05.10	JÄGERSRO	9	2140	01	1:15.8	KEN ECCE	40000	ELI ZELDA-SPRING LEGEND-MAHARA NICE
2023.04.30	VAGGERYD	12	2148	DA		CARL JOHAN JEPSON	35000	SUDDENLY SPRING-TALIJA-DATS TRIXI
2023.04.05	JÄGERSRO	10	2140	04	1:15.4a	JOHNNY TAKTER	40000	SHALLOW-YARA DREAM-RANDOM TILE
2023.02.27	HALMSTAD	10	2140	05	1:17.1a	HAKAN B JOHANSSON	25000	MUIREANN BOKO-CALAIS DEI GREPPI-LISTAS BAILEYS

2 VIKENS NO LIMIT — 4 k TOBIN KRONOS - ZYAN BOKO — 2650 — 1:16.8 — 131900 SEK

ANDRÉ EKLUNDH — *Firma M F P Trading, Axvall* — **MIKAEL FELLBRANDT** — DA0A5A4ADA

2023.06.08	ABY	9	1640	DA		ANDRÉ EKLUNDH	15000	CESTER-HERKULES GERTORP-VALNES LISA
2023.05.20	AXEVALLA	12	2140	00	1:16.1a	ANDRÉ EKLUNDH	25000	GLOBAL CUTTHECRAP-DOLCE A.F.-ESCAMA
2023.04.26	ABY	12	2140	05	1:14.9a	STEFAN PERSSON	40000	MOOK-HATTRICK DIDAMGARD-NENA BAROSSO
2023.03.28	AXEVALLA	11	2140	04	1:16.7a	ANDRÉ EKLUNDH	25000	VIOLIN ARTIST-NICKY HALL-GLOBAL CHARMING
2023.03.07	AXEVALLA	8	2140	DA		ANDRÉ EKLUNDH	25000	TESSIE LOCK-ENTRANCE-ECATE S.L.

3 APERFECTCANDY — 4 k APERFECTYANKEE - DREAM ON HONEY — 2650 — 1:15.3 — 157900 SEK

KEVIN OSCARSSON — *Johansson G & J, Jim OscarssonStall AB* — **JIM OSCARSSON** — 0A6A1A5A2A

2023.04.28	HALMSTAD	13	2160	00	1:20.0	JIM OSCARSSON	30000	TUI SOUTHWIND-KINGS WITCH-TELLMENOW
2023.04.10	HALMSTAD	8	2140	06	1:15.3	JIM OSCARSSON	50000	YANTRA SLAVE CAL-ESTELLA NOVA-BE MY BABY
2023.03.28	JÄGERSRO	9	2160	01	1:15.6	KEVIN OSCARSSON	35000	APERFECTCANDY-ROXANNA-DAMAVEND
2023.03.07	AXEVALLA	8	2140	05	1:19.7a	JIM OSCARSSON	25000	TESSIE LOCK-ENTRANCE-ECATE S.L.
2023.02.22	ABY	11	2140	02	1:15.7a	KEVIN OSCARSSON	40000	TALKING TO ME-APERFECTCANDY-DIGITAL HOUSE

4 YARA DREAM — 5 k YARRAH BOKO - TRADER'S DREAM — 2650 — 1:15.4 — 163000 SEK

PETER UNTERSTEINER — *Stall 77* — **JOHAN UNTERSTEINER** — 2ADA2A0A(22)2A

2023.05.11	ABY	12	2140	02	1:14.5a	STEFAN PERSSON	30000	MARY ANN LANE-YARA DREAM-BYS ROSY NUNC
2023.04.26	ABY	12	2140	DA		JOHAN UNTERSTEINER	40000	MOOK-HATTRICK DIDAMGARD-NENA BAROSSO
2023.04.05	JÄGERSRO	10	2140	02	1:14.9a	STEFAN PERSSON	40000	SHALLOW-YARA DREAM-RANDOM TILE
2023.03.28	JÄGERSRO	9	2160	00	1:23.0	WILMA KARLSSON	35000	APERFECTCANDY-ROXANNA-DAMAVEND
2022.11.09	ABY	9	2160	02	1:15.4	JOHAN UNTERSTEINER	50000	ANGEL OF MERCY-YARA DREAM-LISTAS SIRENA

5 EASTER PRINCESS — 4 k MONARK NEWMEN - BRITT PALEMA — 2650 — 1:13.6 — 158900 SEK

FREDRIK PERSSON — *Easy KB, Uppsala* — **FREDRIK PERSSON** — 2A5A6A6A(22)5A

2023.05.26	KALMAR	14	2160	02	1:16.7	FREDRIK PERSSON	25000	PHARAGRAF-EASTER PRINCESS-LASSE GOWAN
2023.05.11	ABY	12	2140	05	1:15.0a	THOMAS UHRBERG	30000	MARY ANN LANE-YARA DREAM-BYS ROSY NUNC
2023.04.26	ABY	12	2140	06	1:15.0a	FREDRIK PERSSON	40000	MOOK-HATTRICK DIDAMGARD-NENA BAROSSO
2023.04.05	JÄGERSRO	10	2140	06	1:15.5a	FREDRIK PERSSON	40000	SHALLOW-YARA DREAM-RANDOM TILE
2022.11.03	KALMAR	10	2140	05	1:15.7a	FREDRIK PERSSON	25000	STEADY ROGER-STAR VICTORY TOUR-VERMITHRAX

6 LETS BE RUTHLESS — 5 k PATO - EAST HERA — 2650 — 1:15.9 — 164600 SEK

SILJE ANDERSSON — *Andersson Kent, Vissefjärda* — **SILJE ANDERSSON** — 7A5A8A8A0A

2023.06.10	VAGGERYD	11	2148	07	1:16.8a	SILJE ANDERSSON	10000	HILDING TIF-RAZER AF KNUKEBO-CZARINE
2023.06.04	TINGSRYD	11	1609	05	1:15.0a	SILJE ANDERSSON	10000	SILPINGE SUPERB-MIMMI LANE-WHITE SOCK
2023.05.19	VAGGERYD	11	2168	08	1:16.5	SILJE ANDERSSON	15000	PRINCESS C.S.-IANTHIN G.C.-STENSJÖS HENESSI
2023.05.06	JÄGERSRO	11	2140	08	1:18.7a	SILJE ANDERSSON	10000	BEST OF JIM-JOLIE DANSEUR-BAYWATCH
2023.04.28	HALMSTAD	13	2160	00	1:16.8	SILJE ANDERSSON	30000	TUI SOUTHWIND-KINGS WITCH-TELLMENOW

7 ESCAMA — 4 k ZOLA BOKO - TWINS DIVIGAFLINGA — 2650 — 1:18.4 — 158500 SEK

STEFAN PERSSON — *Ivehag Josefine, m fl* — **JOSEFINE IVEHAG** — 3A3A4A2A1A

2023.06.04	AXEVALLA	11	2140	03	1:14.9a	CARL JOHAN JEPSON	50000	GIZELLIORE-MERYL STREEP BOKO-ESCAMA
2023.05.20	AXEVALLA	12	2140	03	1:15.3a	STEFAN PERSSON	25000	GLOBAL CUTTHECRAP-DOLCE A.F.-ESCAMA
2023.04.26	ABY	12	2140	04	1:14.8a	CARL JOHAN JEPSON	40000	MOOK-HATTRICK DIDAMGARD-NENA BAROSSO
2023.04.15	AXEVALLA	12	1640	02	1:14.8a	CARL JOHAN JEPSON	30000	HATTRICK DIDAMGARD-ESCAMA-VIKENS TAKECOOL
2023.02.21	AXEVALLA	9	2140	01	1:17.8a	CARL JOHAN JEPSON	25000	ESCAMA-MOYENNE-LIV PALEMA

8 TOXIC KNIGHT — 10 k INTOXICATED - HÖGSTENA BARBRO — 2650 — 1:16.8 — 121500 SEK

JOAKIM ALMQVIST — *Granath Ulrika & Dolnäs Heikki* — **HEIKKI DOLNÄS** — 2A(19)0A7A2A9A

2023.06.04	TINGSRYD	11	1609	02	1:14.6a	JOAKIM ALMQVIST	10000	LISTAS ICE GLIDE-TOXIC KNIGHT-HOPE BREW
2019.10.07	FÄRJESTAD	14	2140	00	1:21.4a	IINA AHO	25000	GOETMALS JOE-TIMETOBELUCKY-BEARTIME
2019.09.16	HALMSTAD	12	2140	07	1:18.0	MIKKO AHO	25000	KICKI LAGÖ-CLEAN CASH-REJAH
2019.08.28	ABY	10	2140	02	1:15.2a	MIKKO AHO	30000	MELLBY HAWAII-TOXIC KNIGHT-PARIS BY CASH
2019.08.16	AMAL	12	1680	09	1:16.2a	MIKKO AHO	25000	DIABLO SIMONI-FORCES OF DESTINY-NAGOT EXTRA

9 LITTLE DREAM — 5 k ORLANDO VICI - DREAM VISION — 2650 — 1:16.2 — 136500 SEK

ANDERS ZACKRISSON — *Ingvarsson Dennis & Jessica* — **FREDRIK PERSSON** — 4A7A0A6A0A

2023.05.12	KALMAR	14	2160	04	1:17.2	FREDRIK PERSSON	10000	R.K.JONNA-MR KLISTER-MIDNIGHT RUNNING
2023.04.21	KALMAR	11	2140	07	1:17.2a	DENNIS INGVARSSON	10000	SUPER ROX-KANASTA-DREAM SHADOW
2023.04.02	KALMAR	15	2140	00	1:16.4a	DENNIS INGVARSSON	35000	ETON DEGATO-CHEOPS-M.T.SANCHES
2023.03.10	KALMAR	11	2140	06	1:17.6a	DENNIS INGVARSSON	10000	M.T.SANCHES-ENJOY'S MISS LI-LETS BE RUTHLESS
2023.02.24	KALMAR	14	2160	00	1:18.9	DENNIS INGVARSSON	10000	INDRO JABADO-BUBBLE QUEEN-SUPER ROX

10 RIZZI BRODDA — 6 k INFINITIF - RONDA BRICK — 2670 — 1:15.3 — 329750 SEK

THOMAS UHRBERG — *Rindmo Caj, Domsten* — **THOMAS UHRBERG** — 3A4A5ADA4A

2023.06.02	JÄGERSRO	12	2140	03	1:14.8a	THOMAS UHRBERG	30000	LAST JOKE-CROWNING KRONOS-RIZZI BRODDA
2023.05.18	JÄGERSRO	9	2140	04	1:14.2a	GUSTAV JOHANSSON	40000	CASSANDRA FERM-BOLD FACE-BISCUIT
2023.04.27	JÄGERSRO	11	2140	05	1:14.2a	STEFAN PERSSON	30000	GLAD NOCK-AMAZING LADY N.O.-HODDER
2023.04.15	AXEVALLA	15	2140	DA		GUSTAV JOHANSSON	110000	WAYTOCASHFLOW-PAM TROT-MARABOU BRODDA
2023.04.01	ABY	14	2140	04	1:15.3	THOMAS UHRBERG	110000	SPECIAL CHANCE-QUEEN-PAM TROT

KÜLFÖLDI FUTAM

11 NIKITITA — 10 k UP FRONT LARRY - NIKITA LAVEC — 2670 — 1:15.0 — 294200 SEK

LARS JÖNSSON — *Akerblom Solbritt, Olsson J & Cartbo J* — **SOLBRITT AKERBLOM** — 7A0M0A0A0A

2023.06.03	ABY	9	2640	07	1:18.0	MIKA STAFSTRÖM	10000	WHITE LADY BROLINE-A PERFECT LOVER-SIXTEN R.P.
2023.05.20	TINGSRYD	12	1609	00	1:20.0a	SANDRA KAKOLEWSKA	10000	IL VOLE-DYNAMITE SAND-EVAN WILLIAMS SISU
2023.05.06	JÄGERSRO	11	2140	00	1:16.9a	LARS JÖNSSON	10000	AMAZING LADY N.O.-JUMEIRAH BOKO-MOVE IT
2023.04.16	VAGGERYD	15	2148	00	1:17.1	MAX KARLSSON	10000	MR FINNSSON-THE LUCKY ONE-STARO KING OF ROCK
2023.03.28	JÄGERSRO	15	2140	00	1:15.7a	LARS JÖNSSON	30000	FREJA SKOVSENDE-ZACAPA U.S.-BREIDABLIKS BOMBAY

12 IN LOVE SILAS — 7 k ZOLA BOKO - REGINA SILAS — 2670 — 1:15.5 — 229000 SEK

GUSTAV JOHANSSON — *Stall C A HB, Grimsas* — **MICHAEL KARLSSON** — 6A2A5A4A(22)0A

2023.06.05	HALMSTAD	10	1640	06	1:13.2a	KEVIN OSCARSSON	35000	JUST PERFECT SISU-GLOBAL UFO-KING OF THE HILL
2023.05.19	VAGGERYD	11	2148	02	1:14.6a	KEVIN OSCARSSON	25000	MARJAN BLACK-IN LOVE SILAS-VOLITARE EXPRESS
2023.05.09	AXEVALLA	15	2640	05	1:15.8a	MIKAEL J ANDERSSON	30000	MY STORY IS TRUE-LUCKY DI QUATTRO-GLOBAL DICTATOR
2023.04.25	AXEVALLA	11	2640	04	1:16.6a	MIKAEL J ANDERSSON	25000	BALZANO DA QUATTRO-WAITINGASHELL-A PERFECT LOVER
2022.12.23	HALMSTAD	12	2140	00	1:18.1a	KEVIN OSCARSSON	40000	FRITJOF S.H.-CAVALLERI-MAESTRO MICHEL

13 HERA HAMMERING — 5 k ORLANDO VICI - ESTELLE HAMMERING — 2670 — 1:14.4 — 329550 SEK

KIM ERIKSSON — *In Hoc Signo AB, m fl* — **PER LENNARTSSON** — 3A0A7A6A7A

2023.06.07	ÅMÅL	14	3280	03	1:17.0	PER LENNARTSSON	110000	SAMEDI-OUR PEARL-HERA HAMMERING
2023.04.22	JÄGERSRO	14	2640	00	1:16.9	PER LENNARTSSON	110000	ULTRA VIOLET-FUTURE SOX-ROUBINE
2023.04.09	SOLVALLA	11	2140	07	1:13.3a	DAVID GRUNDMANN	110000	INVIDIA-VILJA T.Y.C.-QUEEN
2023.03.22	SOLVALLA	11	2140	06	1:15.5a	PER LENNARTSSON	60000	ROMANZE-PRECIOUS THING-PENTHOUSE
2023.02.04	SOLVALLA	15	2140	07	1:14.4	PER LENNARTSSON	220000	HEROINE DARLING-SEVENTH HEAVEN-QUEEN

Fogadási típusok: Tét, Befutó, Ötösbefutó

Tipp: 7 - 13 - 4 - 1 - 5 - 10 - 12

Az Ötösbefutó fogadás!

Az első öt helyezettet kell eltalálni a játékosoknak, de fizet a totalizatőr azoknak a fogadóknak is, akik sorrend nélkül találták el az első öt helyezettet vagy az öt lovuk között van az első négy (Bónusz 4) vagy az első három (Bónusz 3) helyezett. Amennyiben senki nem találja el az Ötösbefutót sorrendben, halmozódik a nyeremény. Egy játék ára 400 Ft. A flexi 50 és flexi 25 formula használatára is van lehetőség kombinációs játékok esetében.

Mikor nyer a fogadó?

1. JACKPOT ÖTÖSBEFUTÓ

A fogadó által kiválasztott öt ló a verseny első öt helyezettjeként fut be és a fogadó által meghatározott sorrend megegyezik a verseny hivatalos befutási sorrendjével.

2. SORREND NÉLKÜLI ÖTÖS

A fogadó által kiválasztott öt ló a verseny első öt helyezettjeként fut be, de a fogadó által meghatározott sorrend nem egyezik meg a verseny hivatalos befutási sorrendjével.

3. BÓNUSZ 4

A fogadó által kiválasztott öt lóból bármely négy, az egymáshoz viszonyított sorrendjüktől függetlenül a verseny első négy helyén végez.

4. BÓNUSZ 3

A fogadó által kiválasztott öt lóból bármely három, az egymáshoz viszonyított sorrendjüktől függetlenül a verseny első három helyén végez.

LOVI bet.lovi.hu ATG Részletes információk a lovifogadas.hu oldalon. #MARADJONJÁTÉK 18

2023.06.18 **VIII. FUTAM**

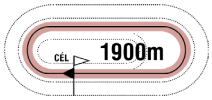

17:30

(97)

Pálya: **11 - Kincsem Park**
A futam neve: **NYERETLENEK VERSENYE** (V.kat.) **(szintetikus pálya)**
Összdíjazás: **530000 Ft** (265000, 106000, 63600, 37100, 31800, 26500)

1 Kaliyann (IRE) — 64.5 Suták Csenge (60,9-24) — (Piros, fehér V, zöld, piros-fehér-zöld ujjak, p.s.)

4 pher Charm Spirit (IRE) - Katiola (IRE) / Oratorio (IRE) — **Jozef Roszival** — **Istálló: Gönczi i.**

Startbox: 5 — Élet stat.: 6, 0-3, 238500 Ft — 2023: 1, 0-0, 0 Ft — 2022: 5, 0-3, 238500 Ft — Tenyésztő: His Highness the Aga Khan's Studs S.C — 7

2023.03.26	**7/8**	-	1900	Kincsem Park	(j)	IV. o.	Jaroslav Línek	63.5	2:03.1	51.5	(30)	Sándor Mátyás-Baron Black-Stamina
2022.06.19	**9/13**	-	1900	Kincsem Park	(j)	V. kat.	Benkő Ádám	58.0	2:00.9	55.5	(37)	Alkhansa-Delikát-Tayra
2022.05.29	**4/10**	**49**	1600	Kincsem Park	(j)	V. kat.	Jaroslav Línek	58.5	1:44.4	54	(5)	Capo La Gala-Mr Viktor-Demon Slayer
2022.05.22	**7/12**	**37.5**	1800	Kincsem Park	(3.0)	V. kat.	Kovács Milán	59.0	1:49.1	59.5	(23)	Boy Z-Alkhansa-Provokativ
2022.04.10	**2/7**	**53.5**	1900	Kincsem Park	(j)	V. kat.	Jakub Pavlicek	57.0	2:02.7	54	(rfej.)	Iron John-Kaliyann-Sir Sherlock

2 Pensylvania (FR) — 58.0 Pap Gabriella (6,0-1) — (Sárga-zöld, sárga ujjak, zöld gallér, zöld sapka)

3 szm Anodin (IRE) - Porto Arabia (IRE) / Iffraaj (GB) — **Pap Gabriella** — **Istálló: Tatai i.**

Startbox: 4 — Élet stat.: 2, 0-0, 0 Ft — 2023: 2, 0-0, 0 Ft — 2022: 0, 0-0, 0 Ft — Tenyésztő: Haras de Montaigu — 72

2023.05.28	**8/9**	**34**	1600	Kincsem Park	(j)	V. kat.	Pap Gabriella	58.5	1:42.9	55	(23)	Fille De Fusee-Picobello-Carlos
2023.04.23	**10/12**	**33.5**	1300	Kincsem Park	(j)	V. kat.	Pap Gabriella	62.0	1:20.4	59	(27)	Canizares-Sand Strong-Jeriko

3 Valdenzar (IRE) — 58.0 Stanislav Georgiev (19,8-5) — (Kék, piros ujjakon, fehér csillagok, kék sapka)

3 pm Highland Reel (IRE) - Completely (IRE) / Invincible Spirit (IRE) — **Csontos Pál** — **Istálló: "INTERGAJ"**

Startbox: 2 — Élet stat.: 1, 0-0, 0 Ft — 2023: 1, 0-0, 0 Ft — 2022: 0, 0-0, 0 Ft — Tenyésztő: Chris Hayes Racing Ltd — 61

2023.05.21	**9/9**	-	1800	Kincsem Park	(3.5)	V. kat.	Stanislav Georgiev	61.0	1:52.6	63	(35)	Imposing Pan-Di Domenica Sweety-Power Pass

4 Akatchi (GER) — 56.5 Kelemen Zénó (2.5) (23,2-5) — (Szürke, fehér V, rózsaszin ujjak és sapka)

3 pk Tai Chi (GER) - Akatina (GER) / Desert Prince (IRE) — **Csontos Pál** — **Istálló: Jazy Team i.**

Startbox: 7 — Élet stat.: 1, 0-0, 0 Ft — 2023: 0, 0-0, 0 Ft — 2022: 1, 0-0, 0 Ft — Tenyésztő: Gestüt Hofgut Heymann — 263

2022.11.27	**9/11**	**25.5**	1600	Kincsem Park	(j)	IV. kat.	Stanislav Georgiev	59.0	1:42.3	57.5	(32)	Baby Tour-The Little T-Vanity Vision

5 Alibi — 56.5 Koricsánszky Virág (3.5) (11,2-2) — (Sötétzöld, sárga sapka)

3 szk Silver Frost (IRE) - Allonya (GER) / Protektor (GER) — **Molnár Orsolya** — **Istálló: BÁBOLNA**

Startbox: 3 — Élet stat.: 8, 0-8, 953200 Ft — 2023: 4, 0-4, 229200 Ft — 2022: 4, 0-4, 724000 Ft — Tenyésztő: Bábolna Nemzeti Ménesbirtok — 71

2023.05.28	**5/10**	**49**	1600	Kincsem Park	(3.4)	III. o.	Tomás Roman am.	52.5	1:37.7	61	(3.5)	Who Cares-Gainer Boy-Endymion
2023.05.07	**6/8**	**45.5**	2000	Kincsem Park	(j)	IV. o.	Bernáth Christopher	58.0	2:08.7	62	(12)	Vendetta Bel-Visiana-Baron Black
2023.04.16	**5/8**	**46.5**	1900	Kincsem Park	(j)	III. o.	Tomás Roman am.	52.5	2:00.2	66	(15)	D'Angelo-Sándor Mátyás-Bubek
2023.03.26	**2/6**	**52**	1900	Kincsem Park	(j)	V. kat.	Gönczi Rebeka	59.5	2:05.9	60	(8)	Miley Irish-Alibi-Radiant Love
2022.11.06	**3/11**	**55**	1400	Kincsem Park	(4.0)	Elit kat.	Gönczi Rebeka	57.5	1:29.2	65.5	(11)	Csinibaba-Mesetár-Alibi

6 Címer * — 56.5 Gönczi Rebeka (28,3-13) — (Zöld, sárga ujjak, zöld karsz. és sapka)

3 szk Silver Frost (IRE) - Chiaraluna (SVK) / Bully Pulpit (USA) — **Paizs Gábor** — **Istálló: GEORGIKON i.**

Startbox: 1 — Élet stat.: 4, 0-3, 204700 Ft — 2023: 3, 0-3, 204700 Ft — 2022: 1, 0-0, 0 Ft — Tenyésztő: Bábolna Nemzeti Ménesbirtok — 81

2023.06.03	**2/6**	**48.5**	1600	Kincsem Park	(j)	V. o.	Gönczi Rebeka	62.0	1:43.6	50.5	(3.5)	Big Secret-Címer-Taugh To Beat
2023.04.23	**4/7**	**48.5**	1600	Kincsem Park	(j)	V. kat.	Stanislav Georgiev	59.5	1:43.4	54	(7.5)	Elit Class-Alen Catcher-Áprilisi Móka
2023.04.02	**3/7**	**48.5**	1100	Kincsem Park	(j)	V. kat.	Martin Laube	60.5	1:08.3	52	(3)	Amazon Goddess-Endymion-Címer
2022.09.25	**6/10**	**35.5**	1100	Kincsem Park	(3.5)	IV. kat.	Stanislav Georgiev	58.0	1:06.1	52	(17)	Giotto-Coco Cielo-Remek

7 The Little T (IRE) — 56.5 Kun Ferenc (12,0-7) — (Kék, sárga kockák, sárga sapka)

3 stpk Decorated Knight (GB) - The Paris Shrug (GB) / Manduro (GER) — **Szuna Szabolcs** — **Istálló: Szenttamási i.**

Startbox: 8 — Élet stat.: 4, 0-2, 205600 Ft — 2023: 2, 0-1, 63600 Ft — 2022: 2, 0-1, 142000 Ft — Tenyésztő: Mylestown Farms Ltd — 50

2023.05.07	**7/13**	**54**	1600	Kincsem Park	(3.5)	Gd-3	Salvatore Sulas	58.0	1:36.8	65.5	(11)	Csinibaba-Respectation-Coco Cielo
2023.04.09	**3/9**	**53**	1600	Kincsem Park	(j)	V. kat.	Kun Ferenc	59.5	1:40.7	63.5	(8.5)	Arames-Power Pass-The Little T
2022.11.27	**2/11**	**54.5**	1600	Kincsem Park	(j)	IV. kat.	Ördög Alen	57.5	1:42.3	57.5	(1.5)	Baby Tour-The Little T-Vanity Vision
2022.11.06	**7/14**	**39**	1000	Kincsem Park	(4.0)	IV. kat.	Kolumbán Örs	57.5	1:01.4	56	(18)	Oklanda-Best Heart-Sky Dancer

8 Space Opportunity — 56.0 Ördög Alen (30,4-5) — (Zöld, rózsaszín csillag, zöld-rózsaszín csillagos sapka)

3 sm Pigeon Catcher (IRE) - Seperate Opinion (GB) / Osorio (GER) — **Zala Csaba** — **Istálló: CANTEL RACING**

Startbox: 6 — Élet stat.: 5, 0-5, 452900 Ft — 2023: 3, 0-3, 231900 Ft — 2022: 2, 0-2, 221000 Ft — Tenyésztő: Cantel Racing Kft., Kakucs — 79

2023.06.03	**6/9**	**54.5**	2000	Kincsem Park	(3.4)	Gd-2	Milan Konkolj	58.0	2:03.6	71	(17)	Amore Boy-Real Hope-D'Angelo
2023.05.07	**4/8**	**45.5**	2000	Kincsem Park	(j)	IV. o.	Ördög Alen	53.5	2:08.7	62	(7)	Vendetta Bel-Visiana-Baron Black
2023.04.02	**4/8**	**40.5**	1600	Kincsem Park	(j)	V. kat.	Fülöp Zita am.	54.0	1:41.5	55	(11)	Real Hope-Imposing Pan-Hellász
2022.10.09	**5/5**	**38**	1400	Kincsem Park	(3.5)	Gd-2	Nagy Tamás	58.0	1:23.9	63.5	(25)	Carlos Ray-Amore Boy-Lord Winter
2022.09.18	**4/9**	**47.5**	1400	Kincsem Park	(3.5)	IV. kat.	Nagy Tamás	58.0	1:27.9	56	(10)	Csinibaba-Gainer Boy-Sayuri

Akatchi (GER) 1.5 kg, The Little T (IRE) 1.0 kg túlsúllyal indul. Fogadási típusok: Tét, Hely, Befutó, Hármasbefutó

A sokáig Derbyben is talpon lévő The Little T, valamint Space Opportunity papíron tartani látszik a többieket, küzdhetnek a győzelemért. Kaliyann új tréningbe került, topjával versenyképes lehet az első díj szempontjából is. Címer eddig stabilan hozta formáit, nagyon közeli esély. Alibi lassan megközelíti tavalyi legjobbját, amivel szintén a döntősök közé tartozhat. Valdenzar bizalommal indult, de nagyon lemaradt, megérdemelheti az újbóli bizalmat. Akatchi kétévesen egyszer futott, azóta nem láttuk, az istállóforma feltétlenül mellette szól. Pensylvania két eddig futása alapján nincs könnyű helyzetben.

Véleményünk: The Little T (7) – Space Opportunity (8) – Kaliyann (1) – Címer (6)

Méneskönyvi import regisztrációs díj emelkedése

A Magyarországi Galopp Versenyló Tenyésztők Egyesületének határozata értelmében a 2023. augusztus 1-jét követően behozott import angol telivér lovak Magyar Méneskönyvben történő nyilvántartásba vétele versenylovak esetén 100.000 Ft-ra, tenyészállatok esetén 42.000 Ft-ra emelkedik!

További részletek: angolteliver.com

A vasárnapi galopp versenyfeltételei

90/I. NYERETLEN KÉTÉVESEK VERSENYE (IV.kat.) 1100 m
67.450 Ft (33.725,20.235, 13.490 Ft) tenyésztési prémium a hazai tenyésztésű ló tenyésztőjének. 67.450 Ft (33.725,20.235, 13.490 Ft) tulajdonosi prémium a hazai tenyésztésű ló futtatójának. Hazai idomításban álló nyeretlen 2é lovaknak. Teher 58 kg. Nevezési díj 3550 Ft. Indulóadási díj 10650 Ft.

91/II. BONTA FERENC EMLÉKVERSENY HENDIKEP (V.o.) (szintetikus pálya) 1100 m
49.400 Ft (24.700, 14.820, 9.880 Ft) tenyésztési prémium a hazai tenyésztésű ló tenyésztőjének. 49.400 Ft (24.700, 14.820, 9.880 Ft) tulajdonosi prémium a hazai tenyésztésű ló futtatójának. Hazai idomításban álló 3é +14,5 4é és idb. lovaknak +19 Nevezési díj 2600 Ft. Indulóadási díj 7800 Ft.

92/III. SCHEIBAL JÓZSEF EMLÉKVERSENY HENDIKEP (IV.o.) (szintetikus pálya) 1400 m
60.800 Ft (30.400, 18.240, 12.160 Ft) tenyésztési prémium a hazai tenyésztésű ló tenyésztőjének. 60.800 Ft (30.400, 18.240, 12.160 Ft) tulajdonosi prémium a hazai tenyésztésű ló futtatójának. Hazai idomításban álló 3é +7 4é és idb. lovaknak +12 Nevezési díj 3200 Ft. Indulóadási díj 9600 Ft.

93/IV. KESZTHELYI ISTVÁN EMLÉKVERSENY HENDIKEP (II.o.) 1400 m
83.600 Ft (41.800, 25.080, 16.720 Ft) tenyésztési prémium a hazai tenyésztésű ló tenyésztőjének. 83.600 Ft (41.800, 25.080, 16.720 Ft) tulajdonosi prémium a hazai tenyésztésű ló futtatójának. 3é -7 4é és idb. lovaknak -2 Nevezési díj 4400 Ft. Indulóadási díj 13200 Ft.

94/V. GUTAI JÁNOS EMLÉKVERSENY (IV.kat.) 1600 m
67.450 Ft (33.725,20.235, 13.490 Ft) tenyésztési prémium a hazai tenyésztésű ló tenyésztőjének. 67.450 Ft (33.725,20.235, 13.490 Ft) tulajdonosi prémium a hazai tenyésztésű ló futtatójának. Hazai idomításban álló, bármely évben 390.000 Ft értékű versenyt, vagy III. kategóriás, ill. magasabb besorolású külföldi versenyt nem nyert 3é és idb. lovaknak. Teher 3é 54 1/2 kg, 4é és idb. 60 kg. A folyó és a múlt évben nyert minden 245.000 Ft értékű korteherversenyért 1 kg, 325.000 Ft értékű versenyért 2 kg, 385.000 Ft értékű versenyért 3 kg több, éspedig halmozva 5 kg-ig. Bármely évben nyert 270.000 Ft értékű korteherversenyért 1 kg több. A folyó és a múlt évben korteherversenyt nem nyert lovaknak 1 kg eng. Nevezési díj 3550 Ft. Indulóadási díj 10650 Ft.

95/VI. NÉMETH FERENC EMLÉKKUPA II. FUTAMA HENDIKEP (V/b.) (szintetikus pálya) 1600 m
45.600 Ft (22.800, 13.680, 9.120 Ft) tenyésztési prémium a hazai tenyésztésű ló tenyésztőjének. 45.600 Ft (22.800, 13.680, 9.120 Ft) tulajdonosi prémium a hazai tenyésztésű ló futtatójának. Hazai idomításban álló 3é +20,5 4é és idb. lovaknak +26 5 versenyt nem nyert hivatásos és amatőr lovasoknak Nevezési díj 2400 Ft. Indulóadási díj 7200 Ft.

96/VII. JANEK GÉZA EMLÉKVERSENY HENDIKEP (Elit o.) 1200 m
104.500 Ft (52.250, 31.350, 20.900 Ft) tenyésztési prémium a hazai tenyésztésű ló tenyésztőjének. 104.500 Ft (52.250, 31.350, 20.900 Ft) tulajdonosi prémium a hazai tenyésztésű ló futtatójának. 3é és idb. lovaknak. Nevezési díj 5500 Ft.
Indulóadási díj 16500 Ft. (Utónevezés nem lehetséges!)

97/VIII. NYERETLENEK VERSENYE (V.kat.) (szintetikus pálya) 1900 m
50.350 Ft (25.175, 15.105, 10.070 Ft) tenyésztési prémium a hazai tenyésztésű ló tenyésztőjének. 50.350 Ft (25.175, 15.105, 10.070 Ft) tulajdonosi prémium a hazai tenyésztésű ló futtatójának. Hazai idomításban álló nyeretlen 3é és idb. lovaknak. Teher 3é 58 kg, 4é 64 1/2 kg. 5é és idb. 65 kg. A hendikepre minősített, 2.-3.-nak helyezve nem volt lovaknak 2 kg, 4.-5.-nek helyezve nem volt lovaknak 4 kg eng. Nevezési díj 2650 Ft. Indulóadási díj 7950 Ft.

Versenynanaptár - 2023

Június

16 péntek	agár	Magyar Derby Negyeddöntő
17 szombat	ügető	
18 vasárnap	galopp	
23 péntek	agár	Magyar Derby Elődöntő
24 szombat	ügető	
25 vasárnap	galopp	
30 péntek	agár	Magyar Derby Döntő

Július

1 szombat	ügető	109. Magyar Ügetőderby
2 vasárnap	galopp	101. Magyar Derby
21 péntek	agár	Reggie Trend Kupa
22 szombat	ügető	
23 vasárnap	galopp	
29 szombat	ügető	Háromévesek Nagydíja, Ötévesek Nagydíja, Kanca Díj
30 vasárnap	galopp	Kisbér Díj, Magyar Kancadíj, Kozma Ferenc Emlékverseny

Tisztelt idomárok!

A lejelentéseket és programváltozásokat a Versenytitkár elérhetősége mellett
a **lejelentes@kincsempark.hu** e-mail címre
vagy az első futam kimázsálásáig a Versenyintézőség telefonszámlára (06 1 433 0524) szíveskedjenek bejelenteni.

A hendikepper bizottság rovata

Az elmúlt versenynapon indult lovak megváltozott beállítási számai.
A hivatalos hendikep beállítási számokat illetően, a mindenkori teherközlésben megjelenő adatok az érvényesek.
(GVSZ 43. par.) Az itt közölt adatok tájékoztató jellegűek.

A június 11-i versenynapon futott lovak megváltozott beállítási számai:

Agreement (GER)	86,5	(+6)	**Eric Dantes (SRB)**	39	(-1)	**Pannon Force DL**	19	(-1)
Alen Catcher	53	(-1)	**Green Emerald**	27	(-)	**Passzió**	26,5	(-2)
Bergspitze (GER)	53,5	(-0,5)	**Guineas (CZE)**	39,5	(+3)	**Poker Lover**	37,5	(-1)
Boy Z (CZE)	54,5	(-1)	**Itonda (FR)**	39	(+4)	**Punto Banco (IRE)**	71	(-)
Bubek	62	(+8)	**La Fiancee (FR)**	19	(-1)	**Sambo**	47	(-1)
Carlos	52	(-1)	**Labotas (GER)**	35,5	(-0,5)	**Sayuri (IRE)**	64	(+8)
Circassian Circle (GB)	52,5	(+1,5)	**Merlin**	58,5	(+4)	**Shining Star (GER)**	56,5	(+8,5)
Crix Crax	68	(-0,5)	**Mesetár**	62	(+3,5)	**Tiger Lily**	51,5	(-0,5)
Ego	47,5	(-2)	**No Argument**	43,5	(-)	**Tulsa (FR)**	67	(-0,5)
Éjkirály	68	(-0,5)	**Oligarcha (FR)**	65,5	(+6)	**Wallstreet Journey (IRE)**	56,5	(-0,5)

A Fogadásszervező az egyes fogadási formánkénti nyereményeket, 1 Ft-os alapegységre számítja, és 1 Ft-ra hirdeti ki.

Galopp - Júniusi versenyek, 2023.
Tizenegyedik nap, Június 11., Vasárnap

Pálya: 11 - Kincsem Park

84. 1. TATAI DÍJ (IV.kat.) (szintetikus pálya) 1200 m
355000, 142000, 85200, 49700, 42600, 35500 Ft

I. (5) **Oligarcha** 51.0 Farkas Dorottya **55.5** 6 *47*
3sm Attendu - One Clever Trick / Danehill Dancer (Kreka István) - BARÁTSÁG BAU KFT.
II. (1) **Dame Shelby** 60.0 Éles Virág am. **58** 1.6 *64*
III. (3) **Leó** 53.0 Fézer Ramóna **52** 2.1 *51*
IV. (2) **Ultra Pont** 59.5 Suták Csenge **58** 10.4 *59*
V. (4) **No Argument** 55.0 Benkő Ádám **43.5** 37.5 *69*
VI. (6) **Simonida Sur** 56.0 ifj. Kozma István **-** 8.5 -
Lefutási idő: 1:11.5 (23.9-22.5-25.1)
Biztosan: 2, 3 1/2, rnyak., 10, 23
Célfotó a III. helyre..
Tét: 6 **Hely:** 5,3/1,3 **Befutó:** 5-1/8,6
Hármasbefutó: 5-1-3/28

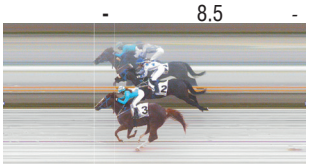

85. 2. NYERETLENEK VERSENYE (V.kat.) (szintetikus pálya) 1400 m
265000, 106000, 63600, 37100, 31800, 26500 Ft

I. (6) **Merlin** 56.5 Koricsánszky Virág **45** 4.9 *66*
3pm Move Your Vision - Miss Hurricane / Category Five (Kovács Sándor) - Molnár Ferenc
II. (3) **Carlos** 60.0 Suták Csenge **44.5** 3.9 *72*
III. (5) **Guineas** 56.5 Fézer Ramóna **39.5** 5.4 *69*
IV. (4) **Celektív** 61.0 Sándor Péter **44** 5.4 -
V. (8) **Mirtuszhanga** 56.0 Kelemen Zénó **34.5** 6.3 *69*
VI. (7) **Ego** 58.5 Pap Gabriella **33.5** 6.3 *52*
7. **Green Emerald** 61.5 Bernáth Christopher **20.5** 4.9 *26*
8. **Blanco** 58.5 Kolumbán Örs **-** 7.1 *69*
Lefutási idő: 1:27.8 (14.5-24.1-23.9-25.3)
Könnyen: 4, 5/4, orr, 4 1/2, 3 1/2, 12, 20
Célfotó a III. helyre.
Verseny közben Blanco (2) a jobb elülső lábára lesántult.
Tét: 4,9 **Hely:** 1,3/1,2/1,4 **Befutó:** 6-3/15,1 **Hármasbefutó:** 6-3-5/35,2

86. 3. SILVER FROST HENDIKEP (IV.o.) (szintetikus pálya) 1600 m
320000, 128000, 76800, 44800, 38400, 32000 Ft

I. (3) **Sayuri** 61.5 Suták Csenge **58.5** 5.9 *55*
3pk The Last Lion - Sumostars / Refuse To Bend (Suták Csenge) - Takács Péter
II. (2) **Circassian Circle** 62.0 Gönczi Rebeka **51** 2.8 *19*
III. (5) **Annava** 57.0 Kelemen Zénó **49** 6.8 *48*
IV. (1) **Tiger Lily** 63.0 Kun Ferenc **48** 7.7 *55*
V. (4) **Alen Catcher** 59.5 Stanislav Georgiev **47** 2 *61*
VI. (6) **Eric Dantes** 51.0 Mocsinka Vivien **-** 9.9 *72*
Lefutási idő: 1:40.0 (26.5-23.2-23.9-26.4)
Biztosan: 2 1/2, 2 1/2, 1 1/2, 3, 12.
Tét: 5,9 **Hely:** 1,3/1,2 **Befutó:** 3-2/26,8 **Hármasbefutó:** 3-2-5/87,4

87. 4. PIGEON CATCHER HENDIKEP (V/b.) (szintetikus pálya) 2000 m
240000, 96000, 57600, 33600, 28800, 24000 Ft

I. (1) **Shining Star** 64.0 Bernáth Christopher **50** 2.5 *74*
3stpm Superplex - Shaina / Dashing Blade (Molnár Orsolya) - Pink-Fekete Bt.
II. (5) **Itonda** 54.5 Ördög Alen **40** 3 *54*
III. (2) **Samilla** 59.5 Kocka Ákos **30** 5.1 *74*
IV. (4) **Labotas** 55.5 Suták Csenge **32.5** 5.1 *61*
V. (7) **Pannon Force DL** 50.5 Mocsinka Vivien **-** 19.6 *64*
VI. (8) **La Fiancee** 52.5 Benedek Zoltán **-** 13 *70*
7. **Poker Lover** 58.0 Májer Cintia am. **-** 9 *58*
8. **Passzió** 46.5 Ribárszki Mira am. **-** 8.4 *56*
Lefutási idő: 2:07.5 (25.5-25.2-25.2-24.9-26.7)
Küzdelem: rnyak., 16, 3/4, 9, 1/2, rnyak., 7
Célfotó az I. helyre..
Tét: 2,5 **Hely:** 1,1/1,3/1,5
Befutó: 1-5/5,5 **Hármasbefutó:** 1-5-2/27,6

88. 5. DIÓSPUSZTAI DÍJ (I.kat.) 2000 m
700000, 280000, 168000, 98000, 84000, 70000 Ft

I. (2) **Agreement** 61.5 Stanislav Georgiev **74** 1.6 *44*
4sm Lord of England - Ars nova / Soldier Hollow (Csontos Pál) - JAZY TEAM KFT.
II. (1) **Avoiding Water** 62.0 Kolumbán Örs **70.5** 5.8 *82*
III. (5) **Tulsa** 56.0 Suták Csenge **61** 12.4 *GER*
IV. (7) **Éjkirály** 55.0 Benkő Ádám **52** 12.4 *82*
V. (6) **Wallstreet Journey** 54.0 Ördög Alen **50** 9.3 *75*
VI. (3) **Crix Crax** 59.5 Mocsinka Vivien **54.5** 5.1 *41*
7. **Punto Banco** 56.5 ifj. Kozma István **47** 4.6 *37*
Lefutási idő: 2:06.1 (26.5-25.8-24.9-24.8-24.1)
Könnyen: 3 1/2, 4, 8, nyak, 5/4, 4 1/2
Verseny közben Wallstreet Journey (6) orrvérzést kapott.
Büntetések: Dejan Davidovic 20.000 Ft (próbagalopp ismételt elmulasztása – 4. alkalom: Éjkirály)
Tét: 1,6 **Hely:** 1,3/1,5 **Befutó:** 2-1/3,7 **Hármasbefutó:** 2-1-5/41,6

89. 6. JAROSS SÁNDOR EMLÉKVERSENY HENDIKEP (III.o.) 2000 m
380000, 152000, 91200, 53200, 45600, 38000 Ft

I. (5) **Bubek** 59.0 Ördög Alen **55.5** 5.6 *55*
4pher Foreign Affairs - Búzamező / Benny The Dip (Zala Csaba) - Vara Róbert
II. (6) **Mesetár** 57.0 ifj. Kozma István **59.5** 1.9 *71*
III. (3) **Dancing Storm** 60.0 Suták Csenge **49** 7.3 *55*
IV. (4) **Bergspitze** 55.5 Fézer Ramóna **44** 2.3 *66*
V. (1) **Boy Z** 59.0 Kolumbán Örs **43.5** 7.3 *44*
VI. (7) **Sambo** 55.0 Benkő Ádám **-** 11.8 *41*
Lefutási idő: 2:09.8 (27.2-26.9-24.6-25.6-25.5)
Küzdelem: nyak, 7, 3/4, 4, 24
Célfotó az I. helyre.
Raport (2) nem indult. Najinski (8) állatorvosi javaslatra nem indult.
Büntetések: Kolumbán Örs 38.000 Ft (ostor), ifj. Kozma István 19.000 Ft (ostor)
Tét: 5,6 **Hely:** 1,2/1,4/2,1 **Befutó:** 5-6/9,8 és 5- nem induló/5,6
Hármasbefutó: 5-6-3/40,3 és 5-6- nem induló/9,8

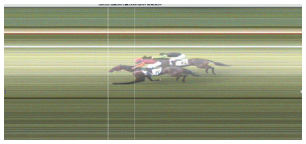

Versenyintézőség: Ballai Richárd, Ferenci Gergő, dr. Orczán Zsolt
22-23 fok, változékony idő, szintetikus pálya: jó; gyep pálya: 4,2-5,2.

AZ EREDMÉNYEK SZÁMSZERŰ FELDOLGOZÁSA

2023. június 11.

I. Tatai Díj (IV. kat.) (szintetikus pálya) – 1200 m

1.	Oligarcha	51	=	55 1/2X
2.	Dame Shelby	60	=	58
3.	Leó	53	=	52
4.	Ultra Pont	59 1/2	=	58

Biztosan: 2 – 3 1/2 – rnyak

Oligarcha nyerő számával nyerhette ezt a korteherversenyt. Dame Shelby ezúttal halványabb volt, mint megszoktuk, legutóbb öttel volt erősebb. Leó győzelmét követően három és fél kilót jött előre. Ultra Pont másfél kilót tett nyerő számára.

II. Nyeretlenek Versenye (V. kat.) (szintetikus pálya) – 1400 m

1.	Merlin	56 1/2	=	45
2.	Carlos	60	=	44 1/2X
3.	Guineas	56 1/2	=	39 1/2
4.	Celektív	61	=	44

Könnyen: 4 – 5/4 – orr

Carlos utolsó formája reális megállásnak tűnik. Merlin hat kilót jött előre, de még így is csak gyengébb átlagot futott, ez is elég volt azonban a könnyed győzelemhez. Guineas három kilót tett eddigi legjobb formájára. Celektív remek hajrával tűnt ki első versenyében.

III. Silver Frost Hendikep (IV. o.) (szintetikus pálya) – 1600 m

1.	Sayuri	61 1/2	=	58 1/2X
2.	Circassian Circle	62	=	51X
3.	Annava	57	=	49
4.	Tiger Tily	63	=	48

Biztosan: 2 1/2 – 2 1/2 – 1 1/2

Circassian Circle stabil formája és a győzelemmel korrigáló Sayuri magas száma a kettős alap. Annava is javított, két és fél kiló elég is volt ahhoz, hogy helyre érjen. Tiger Lily négy kilóra közelítette meg topját.

IV. Pigeon Catcher Hendikep (V/b.) (szintetikus pálya) – 2000 m

1.	Shining Star	64	=	50
2.	Itonda	54 1/2	=	40
3.	Samilla	59 1/2	=	30X
4.	Labotas	55 1/2	=	32 1/2

Küzdelem: rnyak – 16 – 3/4 – 9

Nem könnyű értékelni a futamot, a 16 hossz hatalmas különbség, árnyalja a képet a hosszútáv és az, hogy a leggyengébb kategóriában járunk. Samilla átlagából indultunk ki, és a nagy különbséget felezve vettük figyelembe a feldolgozáskor. Eszerint Itonda két kilót tett legjobbjára, legközelebb ezzel a formával már nyerhet. Shining Star három kilót javulhatott, szép csata után ért haza. Labotas-ból első hendikepjében három és fél kiló hiányzott.

V. Dióspusztai Díj (I. kat.) – 2000 m

1.	Agreement	61 1/2	=	74
2.	Avoiding Water	62	=	70 1/2X
3.	Tulsa	56	=	61
4.	Éjkirály	55	=	52

Könnyen: 3 1/2 – 4 – 8

Avoiding Water állandó formája most is adja a kapaszkodót. Agreement fél kiló híján ismételt és ezt a komoly versenyt is könnyen abszolválta. Tulsa októberi formájával ért fel harmadiknak. Éjkirály alacsony számmal is negyedik lehetett.

VI. Jaross Sándor Emlékverseny Hendikep (III. o.) – 2000 m

1.	Bubek	59	=	55 1/2
2.	Mesetár	57	=	59 1/2X
3.	Dancing Storm	60	=	49
4.	Bergspitze	55 1/2	=	44

Küzdelem: nyak – 7 – 3/4

Mesetár topja a megállás, mely alapján Bubek egy kilót tett tavalyi topjára, és nagy küzdelem után szerezte meg a győzelmet. Dancing Storm néhány kilóval forma alatt futva is harmadik lett, a hét hosszas különbség itt is torzítja a kapott formát. Bergspitze mutatkozgat, de még mindig hiányzik tíz kiló a tavalyi tudásából.

Elérhetőségek

Kincsem Nemzeti Lóverseny és Lovas Stratégiai Kft.,
Magyar Lóversenyfogadást-szervező Kft.:
1101 Budapest, Albertirsai út 2-4.
Tel.: (+36) 1/433-0520
Fax: (+36) 1/433-0521
E-mail: info@kincsempark.hu; Website: www.lovifogadas.hu

Ügyvezető igazgatók: Szotyori Nagy Ádám, Pécsi István

Magyar Lovaregylet:
1101 Budapest, Albertirsai út 2-4. Tel./fax.: (+36) 1/264-2202

Turfárusítás:
a Kincsem Park teherportáján a megjelenés napján 9 órától, valamint a fogadóirodákban csütörtök délutántól.

Lóversenyzést Felügyelő Bizottság: dr. Schweickhardt Márta elnök, Zámbori Márta, Szécsi Rezső, Prutkay Zoltán, dr. Tuska Pál

Versenyintézőség: Ballai Richard, Barna Mónika, Fejér Kornélia, Ferenci Gergő, Hejüsz Attila, Kállainé Vojnár Márta, Krebs András, Leányfalvi Ferenc, dr. Orczán Zsolt, Pál László

E-mail: lejelentes@kincsempark.hu

Tel.: (+36) 1/433-0524

Versenytitkár: Csapkovits Tamás

Hendikepper bizottság: dr. Gaál Szabolcs, Hesp József, Smulovics Zoltán

Állatorvos: dr. Machay Krisztina

Pályafelügyelő: Hammersberg Elemér, Zilahy István

Fogadásszervezés: Czinege Judit

Indító: Kovács Botond

Segédindító: Pál László

Azonosító bíró, nyergelő bíró: Csikós Claudia, Földes Bence, Pesti Adrián

Mázsáló: Bálint Sándorné

Célbíró, célfotó: Köteles Anna

Bemondó: Hegedűs Hajnalka

MAGYAR TURF

Kiadja: Kincsem Nemzeti Lóverseny és Lovas Stratégiai Kft.
Felelős kiadó: Szotyori Nagy Ádám ügyvezető igazgató
Főszerkesztő: Smulovics Zoltán
Tördelés: Kószó Dániel
Szerkesztőség: 1101 Albertirsai út 2-4. Tel.: 433-0543

HU ISSN 2416-2574

TIPPMIX

A TE VILÁGOD

SZURKOLJ ÉS FOGADJ VELÜNK
A LEGIZGALMASABB MECCSEKRE!

SZILÁGYI ÁRON
OLIMPIAI- ÉS VILÁGBAJNOK
KARDVÍVÓ

SZERENCSEJÁTÉK ZRT.

További részletek a lottózókban és a tippmixpro.hu oldalon.

TIPPMIXPRO.HU

#maradjonjáték 18

SZERENCSEJÁTÉK ZRT.

Derby és Divat Fesztivál

2023. JÚNIUS 30-JÚLIUS 2.

SZERENCSEJÁTÉK ZRT.

KINGSEM PARK BUDAPEST