KINCSEM PARK
BUDAPEST

Magyar TURF

GALOPP
LXXVIII. ÉVFOLYAM
51. (18) SZÁM
2023.
AUGUSZTUS 19.
400 Ft

FIGYELEM! SZOMBATI GALOPP, KEZDÉS 14 ÓRAKOR

SZENT ISTVÁN DÍJ

100.000 FT JACKPOT

A szombati galoppon induló lovasok jegyzéke

Benedek Zoltán	IV., V.
Benkő Ádám	VII.
Bernáth Christopher	I.
Botlik Fanni am.	VI.
Farkas Dorottya	II., III.
Fézer Ramóna	I., II., III., IV., VII., VIII.
Gönczi Rebeka	I., IV., V., VIII.
ifj. Kozma István	I., IV., V., VII., VIII.
Jaroslav Línek	I., III., IV., V., VIII.
Jeles Anna am.	I., VI.
Kelemen Zénó	III., IV., V., VII., VIII.
Kocka Ákos	I., IV.
Kolumbán Örs	VII., VIII.
Koricsánszky Virág	II., III., V., VIII.
Kovács Réka	II., V., VIII.
Kun Ferenc	II., V.
Májer Cintia am.	VI.
Mocsinka Vivien	III., IV.
Pap Gabriella	IV.
Ribárszki Mira am.	VI.
Ribárszki Sára am.	VI.
Suták Csenge	II., III., IV., VII., VIII.
Szendrei-Balogh Ágnes	V.
Török Anna am.	VI.
Vörös Georgina	VII.

A szombati galoppon indulónak jelentett lovak jegyzéke

Acer (GER)	I.
Aduász	VIII.
Akatchi (GER)	V.
Alda	I.
Arabika	II.
Berenice (GER)	I.
Bisignarris	IV.
Boccaccio Boy (IRE)	I.
Canizares (IRE)	III.
Cenzor	III.
Chiquitita Girl (IRE)	IV.
Címer	I.
Coco Cielo	V.
Damast (GER)	VI.
Delikát	VII.
Di Domenica Sweety (FR)	VIII.
Easy Cash	III.
Easy Sea (FR)	IV.
Elit Class	VII.
Emerysday (IRE)	V.
Euraquilo (GB)	VII.
Fantastic Chestnut (GB)	V.
Farris	IV.
Fitzante (IRE)	III.
Flower of Paradise (FR)	I.
Frangipáni	V.
Governor	IV.
Integer	IV.
Kaliyann (IRE)	VIII.
Keszkenő	II.
La Fiancee (FR)	VI.
Liebeskind (GER)	III.
Lord Winter (FR)	VII.
May Grey Dancer (FR)	V.
Mora Mona (FR)	VI.
Night Express (GER)	VIII.
Oligarcha (FR)	II.
Orfheus (GB)	VIII.
Pannon Force DL	VI.
Passion of my Love (IRE)	II.
Poccomio (IRE)	III.
Power Pass (FR)	VIII.
Préri Lady	V.
Punto Banco (IRE)	VII.
Real Hope (IRE)	VII.
Samilla	VI.
Sic et Simpliciter	VIII.
Sirmionarris	IV.
Sommerprinz (GER)	IV.
Soul of Phoenix (FR)	VIII.
Space Opportunity	VIII.
Speedy Gonzales	I.
Sugarbird (IRE)	II.
Surranó (FR)	IV.
Tempó	VI.
The Little T (IRE)	V.
Tulsa (FR)	VII.
Ultra Pont (FR)	II.
Victory of Genius (GB)	III.
Wolf of Wallstreet (GER)	V.
Wukk (IRE)	IV.

A szombati galoppon indulónak jelentett lovak futtatóinak jegyzéke

Álmodó Tanácsadó Kft.
Bábolna Nemzeti Ménesbirtok
BARÁTSÁG BAU KFT.
BARI 2000 EOOD
Bodó Dániel István
BUZÁSI Kft.
CANTEL Racing Kft.
Csupor és Pap Horse Training Kft.
Domján Lajos
Dr. Fatán István
Dr. Husvéth Ferenc
Dr. Isabella Copar
Emerald Gate Vision Limited
Equicomm Magyarország Kft.
EQUUS-IMPERIAL Kft.
Farkas László Balázsné
GOLDEN-SEA Kft.
GÖNCZI ,98 KFT
GPS Kontrol s.r.o.
H-Villszer-Építő Kft.
HJRacingteam Kft.
JAZY TEAM KFT.
Jeles László
M.K.F. Horse Racing Kft.
Magyar Angloarab és Versenyfélvér Tenyésztők Országos Egy.
Molnár Gyöngyi
Monosbor Kft.
Nirnsee Ferenc
NOMÁD LOVAK Kft.
Puskás József
RRD Training & Racing Kft.
Salty and Sweet Kft.
SAN ELMO Kft.
Suller Dávid
Sutákné Máté Ágnes
Tormási Gyula
Törökszentmiklósi Mg. Zrt.

A nap nyerője

Ezúttal a nyeretlenek között áll starthoz **Di Domenica Sweety**, a francia import legutóbb a legjobb háromévesek között is pénzes helyen végzett. Amennyiben az Emir-Pula istálló reménysége meg tudja közelíteni jobb formáját a számára kedvező távon, jó eséllyel pályázik arra, hogy megszerezze pályafutása első győzelmét.

Meglepetés ló

Legutóbb a vártnál jóval halványabb volt **Acer**, a négyéves ezúttal azonban már ötödosztályban, a Tizedes Hendikepben próbálkozik. Az összességében meglehetősen eredményes import korrigálhat, és ha hozza stabil teljesítményét, ebben a mezőnyben reális eséllyel szállhat harcba akár a legjobb helyezésekért is.

Napi lóversenyprogram - 2023. augusztus 19., szombat

Kincsem Park	**pálya: 11**	14.00	14.30	15.00	15.30	16.00	16.30	17.00	17.30
Kincsem+	**pálya: 1**	15.15							

A Kincsem+ futam részletes versenyprogramját keresse a www.lovifogadas.hu oldalon!

2023.08.19 **I. FUTAM**

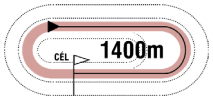

14:00

(140)

Pálya: **11 - Kincsem Park**
A futam neve: **TIZEDES HENDIKEP** (V.o.) **(szintetikus pálya)**
Összdíjazás: **520000 Ft** (260000, 104000, 62400, 36400, 31200, 26000)
Egyéb információ: **Skála: -3 Díszszalag a győztes lónak.**

1 Acer (GER) — 66.5 Fézer Ramóna (2.5) (39,5-14) — (Piros, fehér csillagok, piros sapka)

4 pher Earl of Tinsdal (GER) - Adenike (GER) / Olden Times (GB) — **Fézer Róbert** — **Istálló: GIOVANNI i.**

Startbox: 7 — Élet stat.: 19, 3-12, 1779300 Ft — 2023: 6, 1-3, 596800 Ft — 2022: 13, 2-9, 1182500 Ft — Tenyésztő: Gestüt Helenenhof — 123

2023.07.30	**4/5**	**32.5**	1400	Kincsem Park	(j)	IV. o.	Fézer Ramóna	60.5	1:28.9	49	(17)	My Little Zazou-Skinny Jeans-Sprinter
2023.06.18	**2/5**	**45.5**	1400	Kincsem Park	(j)	IV. o.	Fézer Ramóna	57.0	1:28.1	52	(3)	Keszkenő-Acer-Al Zaker
2023.05.28	**8/10**	**42.5**	1600	Kincsem Park	(3.4)	III. o.	Fézer Ramóna	54.5	1:37.7	61	(5.5)	Who Cares-Gainer Boy-Endymion
2023.05.07	**7/9**	**48**	1400	Kincsem Park	(j)	III. o.	Gian Pasquale Fois	58.5	1:26.7	55	(5.5)	Sugarbird-Easy Cash-Frangipáni
2023.04.23	**1/6**	**45.5**	1400	Kincsem Park	(j)	IV. o.	Májer Cintia am.	59.5	1:27.3	45.5	(fej)	Acer-My Little Zazou-Flower of Paradise

2 Flower of Paradise (FR) — 65.5 Jeles Anna am. (3.5) (5,1-1) — (Fehér-ezüst-arany, fehér-ezüst sapka)

4 pk The Grey Gatsby (IRE) - Al Khateya (GB) / Acclamation (GB) — **Suták János** — **Istálló: Jeles i.**

Startbox: 4 — Élet stat.: 17, 2-12, 1232600 Ft — 2023: 2, 0-2, 121600 Ft — 2022: 13, 2-8, 1004500 Ft — Tenyésztő: Earl Haras du Taillis & Andrew John Crabb — 36

2023.04.23	**3/6**	**44**	1400	Kincsem Park	(j)	IV. o.	Jeles Anna am.	60.0	1:27.3	45.5	(1.4)	Acer-My Little Zazou-Flower of Paradise
2023.04.02	**4/4**	**42.5**	1400	Kincsem Park	(j)	IV. o.	Jeles Anna am.	60.5	1:28.1	55.5	(7.5)	Sky Dancer-Frangipáni-Who Cares
2022.11.20	**4/7**	**44**	1400	Kincsem Park	(j)	V. o.	Takács E. Cseperke am.	64.5	1:27.9	47.5	(5)	Narangba-Keszkenő-Soreano
2022.11.06	**4/9**	**52.5**	1400	Kincsem Park	(j)	IV. o.	Májer Cintia am.	62.5	1:26.7	55.5	(1.25)	Mr Viktor-Keszkenő-Narangba
2022.10.09	**1/7**	**44**	1600	Kincsem Park	(j)	V. o.	Májer Cintia am.	62.5	1:42.6	44	(rnyak.)	Flower of Paradise-Tűzfészek-Chocito Sts

3 Címer — 64.5 Gönczi Rebeka (43,5-19) — (Zöld, sárga ujjak, zöld karsz. és sapka)

3 szk Silver Frost (IRE) - Chiaraluna (SVK) / Bully Pulpit (USA) — **Paizs Gábor** — **Istálló: GEORGIKON i.**

Startbox: 3 — Élet stat.: 6, 0-4, 310700 Ft — 2023: 5, 0-4, 310700 Ft — 2022: 1, 0-0, 0 Ft — Tenyésztő: Bábolna Nemzeti Ménesbirtok — 114

2023.07.02	**7/13**	**52.5**	2200	Kincsem Park	(3.5)	Elit kat.	Gönczi Rebeka	57.0	2:18.7	65	(11)	Mesetár-Respectation-Regina
2023.06.18	**2/8**	**52.5**	1900	Kincsem Park	(j)	V. kat.	Gönczi Rebeka	56.5	2:01.8	54.5	(1)	The Little T-Címer-Akatchi
2023.06.03	**2/6**	**48.5**	1600	Kincsem Park	(j)	V. o.	Gönczi Rebeka	62.0	1:43.6	50.5	(3.5)	Big Secret-Címer-Taugh To Beat
2023.04.23	**4/7**	**48.5**	1600	Kincsem Park	(j)	V. kat.	Stanislav Georgiev	59.5	1:43.4	54	(7.5)	Elit Class-Alen Catcher-Áprilisi Móka
2023.04.02	**3/7**	**48.5**	1100	Kincsem Park	(j)	V. kat.	Martin Laube	60.5	1:08.3	52	(3)	Amazon Goddess-Endymion-Címer

4 Speedy Gonzales — 63.0 Bernáth Christopher (2.5) (32,3-9) — (Bordó-ezüst rombuszok, bordó ujjak és sapka)

3 pm Amico Fritz (GER) - Shakira Mia (GER) / Sharp Prod (USA) — **Molnár Orsolya** — **Istálló: PERLA i.**

Startbox: 5 — Élet stat.: 10, 1-6, 680700 Ft — 2023: 6, 1-4, 503200 Ft — 2022: 4, 0-2, 177500 Ft — Tenyésztő: Molnár Orsolya, Dunakeszi — 109

2023.07.02	**6/11**	**46**	1200	Kincsem Park	(3.5)	IV. o.	Margaux Collomb am.	60.5	1:12.2	42.5	(4.5)	May Grey Dancer-My Little Zazou-Sprinter
2023.06.25	**7/7**	**44**	1600	Kincsem Park	(j)	III. o.	Mocsinka Vivien	51.5	1:40.3	52.5	(8)	Circassian Circle-Fitzante-Visiana
2023.06.03	**3/9**	**51**	1400	Kincsem Park	(j)	IV. o.	Sascha Stappaerts am.	59.5	1:28.2	48	(2.5)	Wind Princess-First Girl-Speedy Gonzales
2023.05.21	**4/5**	**46.5**	1400	Kincsem Park	(j)	V. o.	Bernáth Christopher	61.5	1:28.2	43	(4)	Galiaspeed-Solar-Kacharot
2023.04.16	**4/6**	**53**	1400	Kincsem Park	(j)	I. kat.	Jaroslav Línek	58.0	1:26.2	67	(10)	Il Ministro-Reve de Picasso-Victory of Genius

5 Boccaccio Boy (IRE) — 62.0 ifj. Kozma István (58,17-12) — (Kék, fehér csillagok, fehér ujjak, k-.f. sapka)

3 pher Aclaim (IRE) - Boom And Bloom (IRE) / Lawman (FR) — **Miroslav Jovanovic** — **Istálló: HJ Racing Team**

Startbox: 2 — Élet stat.: 3, 0-3, 146300 Ft — 2023: 3, 0-3, 146300 Ft — 2022: 0, 0-0, 0 Ft — Tenyésztő: Mr. J. Hughes & Acclaim Co Partners — 77

2023.06.03	**5/8**	**45**	1000	Kincsem Park	(j)	III. o.	Mocsinka Vivien	51.5	0:59.9	54.5	(6.5)	Easy Cash-Reve de Picasso-Római Lány
2023.04.16	**3/6**	**50.5**	1200	Kincsem Park	(j)	V. kat.	ifj. Kozma István	56.0	1:13.2	60	(12)	Dame Shelby-Hellász-Boccaccio Boy
2023.04.02	**4/7**	**48.5**	1100	Kincsem Park	(j)	V. kat.	ifj. Kozma István	62.0	1:08.3	52	(4)	Amazon Goddess-Endymion-Címer

6 Berenice (GER) — 58.5 Jaroslav Línek (35,6-14) — (Bordó-ezüst rombuszok, bordó ujjak, ezüst sapka)

3 sk Nordico (GER) - Banu (GER) / Lateral (GB) — **Molnár Orsolya** — **Istálló: PERLA i.**

Startbox: 1 — Élet stat.: 6, 1-4, 451800 Ft — 2023: 6, 1-4, 451800 Ft — 2022: 0, 0-0, 0 Ft — Tenyésztő: JMC Racehorses — 118

2023.07.23	**2/6**	**39.5**	1400	Kincsem Park	(j)	V. o.	Ribárszki Sára am.	56.0	1:30.6	47	(4)	Arabika-Berenice-Quannah
2023.06.18	**1/6**	**38**	1600	Kincsem Park	(j)	V/b.	Ribárszki Sára am.	53.0	1:43.0	38	(0.75)	Berenice-Chocito Sts-Poker Lover
2023.05.28	**4/6**	**34**	1300	Kincsem Park	(j)	V/b.	Bernáth Christopher	58.5	1:22.5	40	(6)	Arabika-Orfheus-Mozifilm
2023.05.14	**4/8**	**39.5**	1400	Kincsem Park	(j)	V. kat.	Nagy Arnold	60.5	1:28.1	53	(12)	Jeriko-Mr Croissant-Orfheus
2023.04.16	**4/11**	**36.5**	1400	Kincsem Park	(j)	V. kat.	Nagy Arnold	57.0	1:27.0	54	(16)	Endymion-Skinny Jeans-Drusilla

7 Alda — 58.0 Kocka Ákos (5,0-2) — (Zöld, fekete csíkok és sapka)

3 pk Eagle Top (GB) - Adél / Steady As A Rock (FR) — **Puskás József** — **Istálló: Szikháti i.**

Startbox: 6 — Élet stat.: 3, 0-2, 133000 Ft — 2023: 1, 0-1, 26500 Ft — 2022: 2, 0-1, 106500 Ft — Tenyésztő: Rédecsi Lajos — 40

2023.04.23	**6/7**	**41**	1600	Kincsem Park	(j)	V. kat.	Kocka Ákos	59.5	1:43.4	54	(15)	Elit Class-Alen Catcher-Áprilisi Móka
2022.11.20	**3/9**	**49.5**	1300	Kincsem Park	(j)	IV. kat.	Kocka Ákos	59.0	1:20.6	54.5	(6.5)	Mesetár-Wolf of Wallstreet-Alda
2022.08.28	**7/7**	**-**	1100	Kincsem Park	(j)	IV. kat.	Kocka Ákos	57.5	1:08.8	52	(48)	Ultra Pont-Wolf of Wallstreet-Real Hope

Fogadási típusok: Tét, Hely, Befutó, Hármasbefutó Figyelem, ebben a futamban a Totalizatőr két HELY osztalékot fizet!

Acer legutóbb gyengén ment, előző formáival a győzelme is elképzelhető lenne. Flower of Paradise az év elején két jó versenyt futott, továbbra is esélyénél van. Címer hasonló hendikepben volt már helyezve, a fogadók egyik kedvence lehet. Speedy Gonzales még alacsonyabb formáival sem volt messze, helyezése nem lenne meglepetés. Boccaccio Boy kihagyott egy keveset, ebben a társaságban jobb esély, mint a nyár elején. Berenice erős lovast kapott, hozhat annyi javulást, ami elég lehet a győzelemhez. Alda az év végén remekül mozgott, visszatérése óta ismét sokat hagyott ki, figyelmet érdemel.

Véleményünk: Címer (3) – Boccaccio Boy (5) – Berenice (6)

2023.08.19 **II. FUTAM**

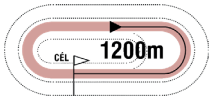

14:30

(141)

Pálya: **11 - Kincsem Park**
A futam neve: **AUGUSZTUSI DÍJ** (IV.kat.) **(szintetikus pálya)**
Összdíjazás: **710000 Ft** (355000, 142000, 85200, 49700, 42600, 35500)
Egyéb információ: **Díszszalag a győztes lónak.**

1 Ultra Pont (FR) *

61.5 Fézer Ramóna (2.5) (39,5-14) (Fehér, kék csillagok és kék sapka)

3 stpm Ultra (IRE) - Ponte Vespucci (FR) / Anabaa (USA) **Fézer Róbert** **Istálló: Aurel Mazilu i.**

Startbox: 6 Élet stat.: 8, 2-4, 1343200 Ft 2023: 4, 1-2, 581700 Ft 2022: 4, 1-2, 761500 Ft Tenyésztő: Mr Thierry de la Heronniere 84

2023.06.11	**4/6**	**58**	1200	Kincsem Park	(j)	IV. kat.	Suták Csenge	59.5	1:11.5	55.5	(5.5)	Oligarcha-Dame Shelby-Leó
2023.05.21	**1/6**	**56.5**	1200	Kincsem Park	(3.5)	III. o.	Suták Csenge	57.0	1:10.0	56.5	(1.25)	Ultra Pont-London-Victory of Genius
2023.05.07	**7/7**	**50**	1200	Kincsem Park	(3.5)	Elit kat.	Gian Pasquale Fois	52.0	1:08.9	72	(22)	Vain Hope-Blazing Comet-El Prado's Joy
2023.04.02	**2/6**	**52**	1200	Kincsem Park	(j)	III. o.	Fézer Ramóna	52.5	1:13.3	55	(0.75)	Botaniste-Ultra Pont-Jumeirah Beach
2022.11.06	**9/9**	**49**	1200	Kincsem Park	(4.0)	I. kat.	Suták Csenge	53.0	1:12.5	75	(23)	Marlon-El Prado's Joy-Blazing Comet

2 Oligarcha (FR) *

59.5 Farkas Dorottya (2.5) (13,3-2) (Égszínkék)

3 sm Attendu (FR) - One Clever Trick (FR) / Danehill Dancer (IRE) **Kreka István** **Istálló: Viola i.**

Startbox: 2 Élet stat.: 5, 2-1, 817000 Ft 2023: 3, 2-0, 675000 Ft 2022: 2, 0-1, 142000 Ft Tenyésztő: Mr Patrick Hendrickx & Mme Nadine Hendrickx 84

2023.06.11	**1/6**	**55.5**	1200	Kincsem Park	(j)	IV. kat.	Farkas Dorottya	51.0	1:11.5	55.5	(2)	Oligarcha-Dame Shelby-Leó
2023.05.07	**8/11**	**59**	1600	Kincsem Park	(3.5)	Gd-2	Ördög Alen	58.0	1:35.1	73.5	(14)	Arames-Carlos Ray-Amore Boy
2023.04.09	**1/6**	**55.5**	1600	Kincsem Park	(j)	IV. o.	Ördög Alen	58.0	1:41.4	55.5	(2)	Oligarcha-Circassian Circle-Keszkenő
2022.11.27	**2/11**	**55.5**	1600	Kincsem Park	(j)	IV. kat.	Ördög Alen	59.0	1:42.2	56	(3)	Raport-Oligarcha-Big Secret
2022.10.30	**7/12**	**37.5**	1600	Kincsem Park	(3.3)	IV. kat.	Ördög Alen	58.0	1:40.1	56	(20)	Magistrale-Baby Tour-Respectation

3 Sugarbird (IRE)

59.5 Suták Csenge (98,13-37) (Királykék, sárga csillag, sárga csill. ujjak, sárga s.)

5 pk Buratino (IRE) - Scarlet Pursuits (IRE) / Pastorial Pursuits (GB) **Suták János** **Istálló: Suller Dávid úr lova**

Startbox: 3 Élet stat.: 35, 4-20, 2913100 Ft 2023: 7, 1-5, 757600 Ft 2022: 13, 1-8, 1114000 Ft Tenyésztő: Ronan Tynan 138

2023.08.13	**7/8**	**54.5**	1600	Kincsem Park	(3.4)	II. o.	Májer Cintia am.	58.0	1:35.5	67	(7)	Royal Force-Heebie Jeebies-Cenzor
2023.06.25	**3/6**	**52**	1400	Kincsem Park	(j)	II. kat.	Suták Csenge	58.0	1:25.8	63.5	(5.5)	Irdatlan-London-Sugarbird
2023.06.18	**2/7**	**56.5**	1600	Kincsem Park	(3.5)	IV. kat.	Májer Cintia am.	59.5	1:37.0	54	(nyak)	Expect No Mercy-Sugarbird-Fille De Fusee
2023.05.28	**5/5**	**56.5**	1200	Kincsem Park	(3.4)	III. o.	Májer Cintia am.	61.0	1:10.4	56	(3)	Botaniste-Xinoníma-Aleidis
2023.05.07	**1/9**	**55**	1400	Kincsem Park	(j)	III. o.	Suták Csenge	60.0	1:26.7	55	(3)	Sugarbird-Easy Cash-Frangipáni

4 Keszkenő *

57.5 Kun Ferenc (19,2-9) (Kék, sárga kockák, sárga sapka)

6 sk Star Fury - Karcags Beauty (IRE) / Cape Cross (IRE) **Szuna Szabolcs** **Istálló: Szenttamási i.**

Startbox: 4 Élet stat.: 32, 4-18, 2393800 Ft 2023: 3, 1-2, 524800 Ft 2022: 9, 1-3, 620000 Ft Tenyésztő: Törökszentmiklósi Mg.Zrt., Szenttamási ménes 92

2023.06.18	**1/5**	**52**	1400	Kincsem Park	(j)	IV. o.	Kun Ferenc	60.5	1:28.1	52	(3)	Keszkenő-Acer-Al Zaker
2023.05.21	**2/7**	**49.5**	1600	Kincsem Park	(j)	IV. o.	Kun Ferenc	62.0	1:39.6	50.5	(0.75)	Visiana-Keszkenő-Wind Princess
2023.04.09	**3/6**	**49**	1600	Kincsem Park	(j)	IV. o.	Kun Ferenc	61.5	1:41.4	55.5	(2)	Oligarcha-Circassian Circle-Keszkenő
2022.11.27	**1/9**	**49**	1600	Kincsem Park	(j)	V. o.	Sándor Péter	62.5	1:41.4	49	(rnyak.)	Keszkenő-Circassian Circle-Júlia
2022.11.20	**2/7**	**46**	1400	Kincsem Park	(j)	V. o.	Kun Ferenc	63.5	1:27.9	47.5	(0.75)	Narangba-Keszkenő-Soreano

5 Arabika

55.0 Koricsánszky Virág (3.5) (15,2-3) (Királykék, arany ujjak, királykék karszalag, a.-k. sapka)

3 pk Pigeon Catcher (IRE) - Arabian Cafe (IRE) / Dandy Man (IRE) **Buzási Pál** **Istálló: Rádi i.**

Startbox: 5 Élet stat.: 6, 2-4, 702700 Ft 2023: 5, 2-3, 596200 Ft 2022: 1, 0-1, 106500 Ft Tenyésztő: Buzási Kft., Rád 118

2023.07.23	**1/6**	**47**	1400	Kincsem Park	(j)	V. o.	Kovács Réka	59.5	1:30.6	47	(4)	Arabika-Berenice-Quannah
2023.07.02	**5/11**	**45**	1200	Kincsem Park	(3.5)	IV. o.	Török Anna am.	57.5	1:12.2	42.5	(2.5)	May Grey Dancer-My Little Zazou-Sprinter
2023.05.28	**1/6**	**40**	1300	Kincsem Park	(j)	V/b.	Koricsánszky Virág	58.5	1:22.5	40	(2.5)	Arabika-Orfheus-Mozifilm
2023.04.23	**6/9**	**37.5**	1600	Kincsem Park	(j)	V. o.	Suták Csenge	55.0	1:43.2	40	(4.5)	Szurya-Taugh To Beat-Kacharot
2023.03.26	**5/7**	**40.5**	1300	Kincsem Park	(j)	V. kat.	Suták Csenge	56.0	1:21.2	58	(16)	Best Heart-Rispetta-Skinny Jeans

6 Passion of my Love (IRE)

55.0 Kovács Réka (3.5) (14,3-5) (Piros, fehér kockák, zöld ujjak, piros sapka)

3 szk Profitable (IRE) - Princess Theodora (USA) / Quality Road (USA) **Berghoffer Szandra** **Istálló: Salty and Sweet i.**

Startbox: 1 Élet stat.: 2, 0-1, 31800 Ft 2023: 2, 0-1, 31800 Ft 2022: 0, 0-0, 0 Ft Tenyésztő: T. Boylan 139

2023.08.13	**5/9**	**36**	1400	Kincsem Park	(j)	V. kat.	Kovács Réka	52.0	1:26.5	59	(18)	Dame Shelby-Wind Princess-Nicolene
2023.04.16	**9/11**	**19**	1400	Kincsem Park	(j)	V. kat.	Kovács Réka	53.5	1:27.0	54	(30)	Endymion-Skinny Jeans-Drusilla

Fogadási típusok: Tét, Hely, Befutó, Hármasbefutó Figyelem, ebben a futamban a Totalizatőr két HELY osztalékot fizet!

Ultra Pont és Oligarcha ismét együtt versenyez, most közelebb várhatóak egymáshoz, de a júniusi nyerőben maradhatott még annyi, hogy duplázzon. Sugarbird ebben a társaságban ismét döntőbe várható. Keszkenő idén is nagyszerű formában van, most is dobogós esély. Arabika minden futása javulás, nem kizárt az újabb sikere sem. Passion of my Love vélhetően a kvalifikálásért fut, csak nagyobb javulással érhet küzdelembe.

Véleményünk: Oligarcha (2) – Sugarbird (3) – Arabika (5)

2023.08.19 **III. FUTAM**

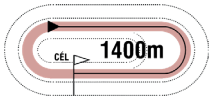

15:00

(142)

Pálya: **11 - Kincsem Park**
A futam neve: **BINABIK HENDIKEP** (II.o.) **(szintetikus pálya)**
Összdíjazás: **880000 Ft** (440000, 176000, 105600, 61600, 52800, 44000)
Egyéb információ: **Díszszalag a győztes lónak.**

1 Canizares (IRE) — 63.5 Kelemen Zénó (2.5) (48,5-13) — (Fehér-piros kockák, kir.kék ujjak és sapka)

3 pm Charm Spirit (IRE) - Chicita Banana (GB) / Danehill Dancer (IRE) — **Csontos Pál** — **Istálló: Croatian Owners Club**

Startbox: 5 — Élet stat.: 3, 2-0, 645000 Ft — 2023: 3, 2-0, 645000 Ft — 2022: 0, 0-0, 0 Ft — Tenyésztő: Mrs Margaret Sinanan — 116

2023.07.23	**1/6**	**61.5**	1300	Kincsem Park	(j)	III. o.	Kelemen Zénó	61.0	1:21.7	61.5	(2.5)	Canizares-Admirable Louvre-Reve de Picasso
2023.05.07	**10/11**	**55.5**	1600	Kincsem Park	(3.5)	Gd-2	Kolumbán Örs	58.0	1:35.1	73.5	(18)	Arames-Carlos Ray-Amore Boy
2023.04.23	**1/12**	**59**	1300	Kincsem Park	(j)	V. kat.	Kolumbán Örs	60.5	1:20.4	59	(1.5)	Canizares-Sand Strong-Jeriko

2 Easy Cash — 59.5 Fézer Ramóna (2.5) (39,5-14) — (Fekete, piros ujjak és sapka)

4 pher Ivanhoe (GB) - Ensure (GB) / Three Valleys (USA) — **Harakály István** — **Istálló: Budapesti i.**

Startbox: 3 — Élet stat.: 15, 3-9, 1776500 Ft — 2023: 4, 2-2, 932000 Ft — 2022: 11, 1-7, 844500 Ft — Tenyésztő: Jenczer Katalin — 119

2023.07.23	**6/6**	**52.5**	1600	Kincsem Park	(3.5)	Elit kat.	Fézer Ramóna	57.0	1:36.6	61	(11)	Delikát-Cenzor-London
2023.06.03	**1/8**	**54.5**	1000	Kincsem Park	(j)	III. o.	Fézer Ramóna	58.0	0:59.9	54.5	(rnyak.)	Easy Cash-Reve de Picasso-Római Lány
2023.05.07	**2/9**	**50**	1400	Kincsem Park	(j)	III. o.	Bernáth Christopher	58.0	1:26.7	55	(3)	Sugarbird-Easy Cash-Frangipáni
2023.04.16	**1/7**	**48.5**	1100	Kincsem Park	(j)	IV. o.	Fézer Ramóna	58.5	1:07.4	48.5	(rfej.)	Easy Cash-Admirable Louvre-Solar
2022.11.20	**2/7**	**48.5**	1000	Kincsem Park	(j)	IV. o.	Suták Csenge	59.0	1:00.5	57	(1.25)	Római Lány-Easy Cash-Run Ripli Forward

3 Poccomio (IRE) — 59.5 Koricsánszky Virág (3.5) (15,2-3) — (Fekete, kék kockás szalag és ujjak, s.kék sapka)

4 pk Dandy Man (IRE) - Pilot Hill (IRE) / Intikhab (USA) — **Csontos Pál** — **Istálló: Sindikat Prumus**

Startbox: 6 — Élet stat.: 14, 3-7, 1564100 Ft — 2023: 5, 0-3, 175100 Ft — 2022: 8, 3-3, 1318000 Ft — Tenyésztő: Ballyhane Stud — 117

2023.07.23	**5/5**	**55.5**	1400	Kincsem Park	(3.5)	I. o.	Stanislav Georgiev	58.0	1:24.2	55.5	(4)	Orhan-Catch Me-Szokatlan
2023.06.25	**4/6**	**54.5**	1400	Kincsem Park	(j)	II. kat.	Stanislav Georgiev	62.0	1:25.8	63.5	(7)	Irdatlan-London-Sugarbird
2023.06.18	**5/7**	**59.5**	1400	Kincsem Park	(3.5)	II. o.	Stanislav Georgiev	62.5	1:22.4	62.5	(6)	Szokatlan-Hajnalmadár-Heebie Jeebies
2023.05.14	**10/10**	**33.5**	1600	Kincsem Park	(4.0)	II. kat.	Kelemen Zénó	59.5	1:44.0	60	(26)	Major Factor-Bramastra-Szokatlan
2023.04.23	**7/8**	**50**	1300	Kincsem Park	(j)	II. o.	Kelemen Zénó	62.5	1:19.1	69.5	(18)	Rémkirály-Heebie Jeebies-Xinoníma

4 Cenzor — 59.0 Suták Csenge (98,13-37) — (Sötétkék-fehér kockák, sötétkék ujjak és sapka)

5 sher Lidohill (GB) - Candy / Steady As A Rock (FR) — **Suták János** — **Istálló: Nomád i.**

Startbox: 1 — Élet stat.: 30, 4-20, 4001000 Ft — 2023: 6, 0-6, 690000 Ft — 2022: 11, 1-9, 1717000 Ft — Tenyésztő: Dr. ELF Kft. — 138

2023.08.13	**3/8**	**59.5**	1600	Kincsem Park	(3.4)	II. o.	Suták Csenge	59.0	1:35.5	67	(3)	Royal Force-Heebie Jeebies-Cenzor
2023.07.23	**2/6**	**62**	1600	Kincsem Park	(3.5)	Elit kat.	Suták Csenge	58.0	1:36.6	61	(2.5)	Delikát-Cenzor-London
2023.06.25	**4/7**	**58**	1600	Kincsem Park	(j)	III. o.	Suták Csenge	65.0	1:40.3	52.5	(2)	Circassian Circle-Fitzante-Visiana
2023.06.03	**3/8**	**55**	1600	Kincsem Park	(j)	II. o.	Suták Csenge	58.5	1:39.4	66.5	(6)	Euraquilo-Capo La Gala-Cenzor
2023.05.21	**5/6**	**54**	1400	Kincsem Park	(3.5)	II. o.	Suták Csenge	60.5	1:22.7	63	(8)	Felicita Girl-Hajnalmadár-Best Heart

5 Liebeskind (GER) * — 58.0 Jaroslav Línek (35,6-14) — (Bordó-ezüst rombuszok, bordó ujjak és sapka)

5 pk Tai Chi (GER) - Laconda (GER) / Desert Prince (IRE) — **Molnár Orsolya** — **Istálló: PERLA i.**

Startbox: 2 — Élet stat.: 30, 4-18, 3136800 Ft — 2023: 5, 0-4, 398800 Ft — 2022: 10, 2-5, 1343000 Ft — Tenyésztő: A. Bernickel — 128

2023.07.30	**3/7**	**57**	1600	Kincsem Park	(j)	III. o.	Bernáth Christopher	62.5	1:43.3	48	(0.4)	Fitzante-Frangipáni-Liebeskind
2023.07.02	**4/6**	**44**	1600	Kincsem Park	(j)	II. o.	Bernáth Christopher	58.0	1:39.7	64.5	(13)	Impression-Bramastra-Fitzante
2023.05.14	**7/10**	**45.5**	1600	Kincsem Park	(4.0)	II. kat.	Bernáth Christopher	59.0	1:44.0	60	(14)	Major Factor-Bramastra-Szokatlan
2023.04.09	**2/6**	**62**	1600	Kincsem Park	(j)	II. o.	Bernáth Christopher	59.0	1:40.9	67.5	(3)	Éjkirály-Liebeskind-Felicita Girl
2023.03.26	**6/7**	**51**	1600	Kincsem Park	(j)	I. kat.	Mocsinka Vivien	57.5	1:40.7	66	(14)	Catch Me-Bramastra-Berkshire Rebel

6 Fitzante (IRE) * — 55.0 Farkas Dorottya (2.5) (13,3-2) — (Szürke, rózsaszín öv, v.kék ujjak és sapka)

4 pk Footstepsinthesand (GB) - Can Dance (GB) / Manduro (GER) — **Maronka Gábor** — **Istálló: DTD i.**

Startbox: 4 — Élet stat.: 13, 2-8, 1272800 Ft — 2023: 5, 1-4, 720300 Ft — 2022: 8, 1-4, 552500 Ft — Tenyésztő: Charel Bloodstock — 128

2023.07.30	**1/7**	**48**	1600	Kincsem Park	(j)	III. o.	Farkas Dorottya	52.5	1:43.3	48	(fej)	Fitzante-Frangipáni-Liebeskind
2023.07.02	**3/6**	**45**	1600	Kincsem Park	(j)	II. o.	Farkas Dorottya	48.0	1:39.7	64.5	(3.5)	Impression-Bramastra-Fitzante
2023.06.25	**2/7**	**47.5**	1600	Kincsem Park	(j)	III. o.	Farkas Dorottya	52.5	1:40.3	52.5	(fej)	Circassian Circle-Fitzante-Visiana
2023.05.21	**4/6**	**37**	1600	Kincsem Park	(j)	V. kat.	Farkas Dorottya	59.0	1:39.4	63	(25)	Dame Shelby-Royal Force-Frangipáni
2023.05.07	**5/9**	**45.5**	1400	Kincsem Park	(j)	III. o.	Farkas Dorottya	55.5	1:26.7	55	(5.5)	Sugarbird-Easy Cash-Frangipáni

7 Victory of Genius (GB) — 52.0 Mocsinka Vivien (49,10-11) — (Zöld, kék ujjak, zöld sapka)

3 pk Massaat (IRE) - Villabella (FR) / Hernando (FR) — **Maronka Gábor** — **Istálló: Álmodó i.**

Startbox: 7 — Élet stat.: 6, 1-3, 914200 Ft — 2023: 4, 0-2, 259200 Ft — 2022: 2, 1-1, 655000 Ft — Tenyésztő: Liam Norris — 77

2023.06.03	**7/8**	**49.5**	1000	Kincsem Park	(j)	III. o.	Salvatore Sulas	59.5	0:59.9	54.5	(10)	Easy Cash-Reve de Picasso-Római Lány
2023.05.21	**3/6**	**55.5**	1200	Kincsem Park	(3.5)	III. o.	Kolumbán Örs	57.5	1:10.0	56.5	(1.6)	Ultra Pont-London-Victory of Genius
2023.04.16	**3/6**	**55.5**	1400	Kincsem Park	(j)	I. kat.	Kolumbán Örs	57.0	1:26.2	67	(6.5)	Il Ministro-Reve de Picasso-Victory of Genius
2023.04.09	**13/13**	**-**	1600	Bratislava	(4,6)	II. kat.	Djordje Perovic	57.5	1:43.7	-	(30)	Romina-Mary Bee-Free Folie
2022.09.25	**3/8**	**55.5**	1300	Kincsem Park	(3.5)	Gd-3	Alberto Sanna	58.0	1:19.5	61	(5)	Aleidis-Regina-Victory of Genius

Fogadási típusok: Tét, Hely, Befutó, Hármasbefutó Figyelem, ebben a futamban a Totalizatőr két HELY osztalékot fizet!

Canizares biztos győzelem után érkezik, többet is tudhat, így duplázása is elképzelhető. Easy Cash ebben a mezőnyben ismét jobb kilátásokkal várhatja az indítást. Poccomio új kézben indul, és vissza is lépett egy osztályt, régóta várjuk az igazán eredményes futását. Cenzor ismét formában van, megérett a győzelemre. Liebeskind ismét jobb formájához közelített, Línek kezében már győzhet. Fitzante küzdelmet követően ért haza, kis javulással most is főszerepet játszhat. Victory of Genius a nyár elején lemaradt, előző topja és az istállóforma is mellette szól.

Véleményünk: Liebeskind (5) – Cenzor (4) – Poccomio (3)

Kincsem+ futam: 15.15 - Deauville (galopp)

A fogadási ajánlatot keresse a www.lovifogadas.hu oldalon, illetve a Kincsem Parkban!

2023.08.19 **IV. FUTAM**

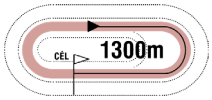

15:30

(143)

Pálya: **11 - Kincsem Park**
A futam neve: **NYERETLEN KÉTÉVESEK VERSENYE** (IV.kat.) **(szintetikus pálya)**
Összdíjazás: **710000 Ft** (355000, 142000, 85200, 49700, 42600, 35500)
Egyéb információ: **A Connolly's RED MILLS különdíja a győztes ló idomárjának. Díjátadás versenynapon kívül! Díszszalag a győztes lónak.**

1 Governor — **58.0 Jaroslav Línek** (35,6-14) — (Piros, fekete ujjak és sapka)
2 pm Eqtidaar (IRE) - Go On Go On Go On (GB) / Medicean (GB) — **Molnár Orsolya** — **Istálló: BÁLVÁNYOS KÖR**
Startbox: 5 — Élet stat.: 1, 0-1, 142000 Ft — 2023: 1, 0-1, 142000 Ft — 2022: 0, 0-0, 0 Ft — Tenyésztő: Bábolna Nemzeti Ménesbirtok — 115

2023.07.23	**2/6**	**56.5**	1100	Kincsem Park	(3.5)	IV. kat.	Jaroslav Línek	58.0	1:06.9	58	(3)	Kasey-Governor-Wild Flag

2 Integer * — **58.0 Benedek Zoltán** (23,1-4) — (Sárga-zöld, sárga ujjak, zöld gallér, zöld sapka)
2 pm Mokarris (USA) - Island Reel (IRE) / Ruler Of The World (IRE) — **Pap Gabriella** — **Istálló: Tatai i.**
Startbox: 2 — Élet stat.: 1, 0-1, 42600 Ft — 2023: 1, 0-1, 42600 Ft — 2022: 0, 0-0, 0 Ft — Tenyésztő: Bábolna Nemzeti Ménesbirtok — 90

2023.06.18	**5/5**	**37.5**	1100	Kincsem Park	(3.5)	IV. kat.	Benedek Zoltán	58.0	1:07.9	51	(15)	Shadow of Night-Easy Sea-Udvarhölgy

3 Sommerprinz (GER) * — **58.0 Kocka Ákos** (5,0-2) — (Fehér, kék csillagok és kék sapka)
2 pm Worthadd (IRE) - Sommerwiese (GER) / Wiesenpfad (FR) — **Fézer Róbert** — **Istálló: Aurel Mazilu i.**
Startbox: 1 — Élet stat.: 0, 0-0, 0 Ft — 2023: 0, 0-0, 0 Ft — 2022: 0, 0-0, 0 Ft — Tenyésztő: P. u. S. De Jacob — -

4 Surranó (FR) — **58.0 Suták Csenge** (98,13-37) — (Sötétkék-fehér kockák, sötétkék ujjak és sapka)
2 pm Elvstroem (AUS) - Secret (GER) / Soldier Hollow (GB) — **Suták János** — **Istálló: Nomád i.**
Startbox: 6 — Élet stat.: 0, 0-0, 0 Ft — 2023: 0, 0-0, 0 Ft — 2022: 0, 0-0, 0 Ft — Tenyésztő: Haras de Saint Julien — -

5 Bisignarris — **56.5 Pap Gabriella** (12,0-3) — (Sötétzöld, sárga sapka)
2 sk Mokarris (USA) - Brynhild (FR) / Simplex (FR) — **Pap Gabriella** — **Istálló: BÁBOLNA**
Startbox: 7 — Élet stat.: 0, 0-0, 0 Ft — 2023: 0, 0-0, 0 Ft — 2022: 0, 0-0, 0 Ft — Tenyésztő: Bábolna Nemzeti Ménesbirtok — -

6 Chiquitita Girl (IRE) — **56.5 Kelemen Zénó (2.5)** (48,5-13) — (Piros, arany "V" és karszalag, piros sapka)
2 szk Elzaam (AUS) - Cloudy Girl (IRE) / Lawman (FR) — **Szabó Nikolett** — **Istálló: Szabó Nikolett úrhölgy I.**
Startbox: 3 — Élet stat.: 2, 0-2, 135000 Ft — 2023: 2, 0-2, 135000 Ft — 2022: 0, 0-0, 0 Ft — Tenyésztő: New Line Stud Ltd — 105

2023.07.02	**3/6**	**50**	1100	Kincsem Park	(3.5)	III. kat.	Mocsinka Vivien	53.5	1:06.6	58.5	(6)	Dark Blue Sky-Pescara-Chiquitita Girl
2023.05.28	**5/6**	**50**	900	Kincsem Park	(3.4)	IV. kat.	Jaroslav Línek	58.0	0:53.3	52	(3)	Cunami-Shadow of Night-Cezar

7 Easy Sea (FR) * — **56.5 Fézer Ramóna (2.5)** (39,5-14) — (Kék, fehér csillagok és fehér sapka)
2 stpk George Vancouver (USA) - Easy Sundae (IRE) / Diableneyev (USA) — **Fézer Róbert** — **Istálló: Aurel Mazilu i.**
Startbox: 10 — Élet stat.: 2, 0-2, 191700 Ft — 2023: 2, 0-2, 191700 Ft — 2022: 0, 0-0, 0 Ft — Tenyésztő: Mr Charles Barel — 90

2023.06.18	**2/5**	**49.5**	1100	Kincsem Park	(3.5)	IV. kat.	Suták Csenge	56.5	1:07.9	51	(1.25)	Shadow of Night-Easy Sea-Udvarhölgy
2023.05.28	**4/6**	**49**	900	Kincsem Park	(3.4)	IV. kat.	Suták Csenge	56.5	0:53.3	52	(3)	Cunami-Shadow of Night-Cezar

8 Farris — **56.5 Gönczi Rebeka** (43,5-19) — (Sötétzöld, fehér sapka)
2 pk Mokarris (USA) - First Fast Now (IRE) / Kheleyf (USA) — **Molnár Orsolya** — **Istálló: BÁBOLNA**
Startbox: 4 — Élet stat.: 0, 0-0, 0 Ft — 2023: 0, 0-0, 0 Ft — 2022: 0, 0-0, 0 Ft — Tenyésztő: Bábolna Nemzeti Ménesbirtok — -

9 Sirmionarris — **56.5 Mocsinka Vivien** (49,10-11) — (Zöld, kék ujjak, zöld sapka)
2 pk Mokarris (USA) - Snow Angel (IRE) / Danehill Dancer (IRE) — **Maronka Gábor** — **Istálló: Álmodó i.**
Startbox: 8 — Élet stat.: 2, 0-2, 191700 Ft — 2023: 2, 0-2, 191700 Ft — 2022: 0, 0-0, 0 Ft — Tenyésztő: Bábolna Nemzeti Ménesbirtok — 124

2023.07.30	**2/8**	**50.5**	1400	Kincsem Park	(3.5)	IV. kat.	Mocsinka Vivien	56.5	1:28.4	52.5	(nyak)	Belmonts Spirit-Sirmionarris-Claudia
2023.06.18	**4/5**	**43**	1100	Kincsem Park	(3.5)	IV. kat.	Mocsinka Vivien	56.5	1:07.9	51	(7.5)	Shadow of Night-Easy Sea-Udvarhölgy

10 Wukk (IRE) — **56.5 ifj. Kozma István** (58,17-12) — (Fekete, sárga váll, fek. csillagos sárga ujjak és sárga s.)
2 pk Caravaggio (USA) - Wingspan (USA) / Silver Hawk (USA) — **Molnár Gyöngyi** — **Istálló: SZTANKOV RACING II.**
Startbox: 9 — Élet stat.: 0, 0-0, 0 Ft — 2023: 0, 0-0, 0 Ft — 2022: 0, 0-0, 0 Ft — Tenyésztő: Lynch Bages Ltd — -

Bisignarris 1.0 kg, Chiquitita Girl (IRE) 1.5 kg túlsúllyal indul. Fogadási típusok: Tét, Hely, Befutó, Hármasbefutó

A versenyben már látott kétévesek közül Governor rendelkezik a legjobb formával, de a már kétszer futott Chiquitita Girl, Easy Sea és Sirmionarris egyaránt eséllyel pályázhat a győzelemre. Integer második versenyében jöhet annyit előre, hogy dobogós legyen. Sommerprinz istállótársával együtt dolgozott, a rutin miatt azonban a kanca várható előrébb. Surranót futásai hozhatják majd előre. Bisignarris a munkák során Udvarhölggyel készült, küzdelembe érhet. Farris jól dolgozott, már elsőre pénzes helyre érhet. Az újoncok közül Wukk-ot várjuk legelőrébb, ígéretesen mozgott a tréningek során, ellenfele lehet a már futott ellenfeleinek.

Véleményünk: Governor (1) – Sirmionarris (9) – Wukk (10) – Easy Sea (7)

Az ötödik futam esélyeinek elemzése:

Coco Cielo első hendikepjében „csak" ötödikként ért célba, de így sem futott rosszul, az engedmény is segíti. Emerysday magyar tréningbe került, régebbi formájával esélyénél lenne. Frangipáni mindig ott van a dobogón, esedékes a sikere. The Little T nagydíjakból érkezik, topjával harcban lehet a győzelemért. Wolf of Wallstreet utoljára nagyon erős mezőnyben is közel végzett, az a forma elég is lenne ide, de még átlagával is jó sansz. Fantastic Chestnut idei első versenyére készül, kétévesen nyeréssel és relatíve magas számmal zárt. May Grey Dancer engedményes lovasával akár ebben az osztályban is közel végezhet. Akatchi hendikepbe került, mezítláb fut, papíron remekül áll. Préri Lady továbbra sem akar megindulni, új kézben figyelmet érdemel.

Véleményünk: Wolf of Wallstreet (5) – Akatchi (8) – The Little T (4) – Coco Cielo (1)

2023.08.19 **V. FUTAM** **16:00** (144)

1800m

Pálya: **11 - Kincsem Park**
A futam neve: **KÖTELES BERTALAN EMLÉKVERSENY – BEVEZETŐSZÍJ HENDIKEP** (III.o.)
Összdíjazás: **760000 Ft** (380000, 152000, 91200, 53200, 45600, 38000)
Egyéb információ: **A startszemélyzet tiszteletdíja a győztes ló idomárjának, lovasának és lovászának. Díszszalag a győztes lónak.**

1 Coco Cielo — 60.5 Kelemen Zénó (2.5) (48,5-13) — (Ezüst, fehér csill., bordó ujjak és sapka)

3 szk Silver Frost (IRE) - Camacarin (GB) / Domedriver (IRE) — **Csontos Pál** — **Istálló: Stall Lucky Friends**

Startbox: 2 — Élet stat.: 6, 0-6, 851600 Ft — 2023: 4, 0-4, 567600 Ft — 2022: 2, 0-2, 284000 Ft — Tenyésztő: Dr. Isabella Copar — 102

2023.06.25	**5/7**	**57.5**	1600	Kincsem Park	(j)	III. o.	Stanislav Georgiev	60.0	1:40.3	52.5	(3.5)	Circassian Circle-Fitzante-Visiana
2023.06.03	**6/8**	**57.5**	1800	Kincsem Park	(3.4)	Elit kat.	Jiří Palík	56.0	1:55.2	67.5	(7.5)	Csinibaba-Bramastra-Impression
2023.05.07	**3/13**	**61.5**	1600	Kincsem Park	(3.5)	Gd-3	Tomas Lukásek	58.0	1:36.8	65.5	(3.5)	Csinibaba-Respectation-Coco Cielo
2023.04.02	**2/11**	**53.5**	1400	Kincsem Park	(j)	V. kat.	Martin Laube	60.5	1:27.1	60	(5)	Royal Force-Coco Cielo-Annava
2022.10.09	**2/9**	**53.5**	1400	Kincsem Park	(3.5)	IV. kat.	Goran Mesetovic	56.5	1:27.4	56	(2.5)	Who Cares-Coco Cielo-Ego

2 Emerysday (IRE) — 58.0 ifj. Kozma István (58,17-12) — (Zöld, fehér mot., zöld sapka)

5 sm Footstepsinthesand (GB) - Dazzling Day (GB) / Hernando (FR) — **Zala Csaba** — **Istálló: EGV Racing**

Startbox: 9 — Élet stat.: 1, 0-0, 0 Ft — 2023: 0, 0-0, 0 Ft — 2022: 7, 2-3, 1251375 Ft — Tenyésztő: Classic Thoroughbred — SVK

2023.05.20	**9/10**	**-**	1600	Bratislava	(4,0)	III. o.	Petr Foret	56.5	1:39.3	-	(17)	Sir Egerton-Abella-Wirrwarr
2023.04.09	**11/12**	**-**	1400	Bratislava	(4,9)	III. o.	Martin Laube	57.0	1:28.7	-	(20)	Power Hat-Skif-Fiord Jail
2022.11.13	**6/7**	**56.5**	1400	Kincsem Park	(j)	I. kat.	Monir Madihi	58.0	1:24.5	72	(15)	Airburst-Light Blue Sky-Xinoníma
2022.10.30	**1/5**	**-**	1200	Bratislava	(4,1)	III. kat.	Martin Laube	60.0	1:14.7	-	(1)	Emerysday-Tony Boy-Shawnee's Triumph
2022.10.02	**8/9**	**-**	1400	Bratislava	(4,1)	II. kat.	Miloslava Sedláková	52.0	1:28.5	-	(9)	Patricius-Adriano-Verse Of Life

3 Frangipáni * — 58.0 Kun Ferenc (19,2-9) — (Kék, sárga kockák, sárga sapka)

4 pk Anabaa Blue (GB) - Frog House (IRE) / High Chaparral (IRE) — **Szuna Szabolcs** — **Istálló: Szenttamási i.**

Startbox: 3 — Élet stat.: 16, 2-10, 1278300 Ft — 2023: 4, 0-4, 434800 Ft — 2022: 9, 2-5, 808000 Ft — Tenyésztő: Törökszentmiklósi Mg.Zrt., Szenttamási ménes — 128

2023.07.30	**2/7**	**52.5**	1600	Kincsem Park	(j)	III. o.	Kun Ferenc	57.5	1:43.3	48	(fej)	Fitzante-Frangipáni-Liebeskind
2023.05.21	**3/6**	**49.5**	1600	Kincsem Park	(j)	V. kat.	Kun Ferenc	61.5	1:39.4	63	(15)	Dame Shelby-Royal Force-Frangipáni
2023.05.07	**3/9**	**49.5**	1400	Kincsem Park	(j)	III. o.	Kun Ferenc	58.5	1:26.7	55	(4)	Sugarbird-Easy Cash-Frangipáni
2023.04.02	**2/4**	**49.5**	1400	Kincsem Park	(j)	IV. o.	Kun Ferenc	62.5	1:28.1	55.5	(2.5)	Sky Dancer-Frangipáni-Who Cares
2022.11.13	**3/6**	**49.5**	1600	Kincsem Park	(j)	V. o.	Kolumbán Örs	64.0	1:44.1	46.5	(0.75)	Rain Man-Mystic Lady-Frangipáni

4 The Little T (IRE) * — 58.0 Gönczi Rebeka (43,5-19) — (Kék, sárga kockák, piros sapka)

3 stpk Decorated Knight (GB) - The Paris Shrug (GB) / Manduro (GER) — **Szuna Szabolcs** — **Istálló: Szenttamási i.**

Startbox: 5 — Élet stat.: 7, 1-3, 582600 Ft — 2023: 5, 1-2, 440600 Ft — 2022: 2, 0-1, 142000 Ft — Tenyésztő: Mylestown Farms Ltd — 130

2023.07.30	**9/10**	**-**	2400	Kincsem Park	(3.5)	Gd-2	Kun Ferenc	58.0	2:29.6	70	(45)	Mesetár-Klára-Merci Star
2023.07.02	**4/13**	**57.5**	2200	Kincsem Park	(3.5)	Elit kat.	Kun Ferenc	58.0	2:18.7	65	(7.5)	Mesetár-Respectation-Regina
2023.06.18	**1/8**	**54.5**	1900	Kincsem Park	(j)	V. kat.	Kun Ferenc	57.5	2:01.8	54.5	(1)	The Little T-Címer-Akatchi
2023.05.07	**7/13**	**54**	1600	Kincsem Park	(3.5)	Gd-3	Salvatore Sulas	58.0	1:36.8	65.5	(11)	Csinibaba-Respectation-Coco Cielo
2023.04.09	**3/9**	**53**	1600	Kincsem Park	(j)	V. kat.	Kun Ferenc	59.5	1:40.7	63.5	(8.5)	Arames-Power Pass-The Little T

5 Wolf of Wallstreet (GER) — 57.5 Jaroslav Línek (35,6-14) — (Királykék, k.kék csillagos fehér ujjak és sapka)

3 pm Tai Chi (GER) - Whishawizz (IRE) / Dark Angel (IRE) — **Csontos Pál** — **Istálló: "S.S.Juniors Club" istálló**

Startbox: 8 — Élet stat.: 6, 0-5, 518700 Ft — 2023: 4, 0-3, 234700 Ft — 2022: 2, 0-2, 284000 Ft — Tenyésztő: Mr Christoph M. Holschbach — GER

2023.06.17	**10/11**	**-**	1200	Dresden			Ján Havlík	54.0	1:11.9	-	(4)	Atlanta City-El Rubio- Waldeza
2023.05.21	**5/6**	**55**	1200	Kincsem Park	(3.5)	III. o.	Stanislav Georgiev	58.5	1:10.0	56.5	(3)	Ultra Pont-London-Victory of Genius
2023.04.23	**2/8**	**58.5**	1600	Kincsem Park	(j)	III. o.	Ján Havlík	55.5	1:40.1	63	(2)	Best Heart-Wolf of Wallstreet-Dancing Storm
2023.04.02	**4/11**	**53.5**	1400	Kincsem Park	(j)	V. kat.	Nagy Tamás	62.0	1:27.1	60	(6.5)	Royal Force-Coco Cielo-Annava
2022.11.20	**2/9**	**54.5**	1300	Kincsem Park	(j)	IV. kat.	Nagy Tamás	59.0	1:20.6	54.5	(1.5)	Mesetár-Wolf of Wallstreet-Alda

6 Fantastic Chestnut (GB) * — 57.0 Benedek Zoltán (23,1-4) — (Fehér, piros-fehér-zöld gyűrűk és ujjak, piros sapka)

3 sm Cracksman (GB) - Fawaayed (IRE) / Singspiel (IRE) — **Soltész András** — **Istálló: Soltész ménes**

Startbox: 4 — Élet stat.: 3, 1-2, 657000 Ft — 2023: 0, 0-0, 0 Ft — 2022: 3, 1-2, 657000 Ft — Tenyésztő: Shadwell Estate Company Ltd. — 202

2022.10.02	**1/9**	**55.5**	1600	Kincsem Park	(j)	IV. kat.	Kelemen Zénó	55.5	1:42.3	55.5	(2.5)	Fantastic Chestnut-Carlos-San Invicible
2022.09.10	**4/5**	**41.5**	1300	Kincsem Park	(3.5)	Elit kat.	Kelemen Zénó	55.0	1:17.6	60	(15)	Carlos Ray-Amore Boy-Royal Force
2022.08.14	**2/7**	**47.5**	1600	Kincsem Park	(3.3)	IV. kat.	Kelemen Zénó	55.5	1:38.8	60	(10)	Lord Winter-Fantastic Chestnut-Fatime

7 May Grey Dancer (FR) — 53.0 Kovács Réka (3.5) (14,3-5) — (Arany-piros kockák, arany, p. kockás ujjak, piros s.)

5 szk Olympic Glory (IRE) - Kiritsou (FR) / Great Palm (USA) — **Csontos Pál** — **Istálló: Csucso Racing**

Startbox: 7 — Élet stat.: 14, 2-7, 935600 Ft — 2023: 8, 2-4, 707600 Ft — 2022: 6, 0-3, 228000 Ft — Tenyésztő: Mr Mathieu Daguzan-Garros & Mr F. Bragato — 122

2023.07.23	**8/9**	**37.5**	2000	Kincsem Park	(3.5)	IV. o.	Stanislav Georgiev	61.5	2:07.8	55.5	(13)	Baron Black-Orfheus-Liberty of Devil
2023.07.02	**1/11**	**42.5**	1200	Kincsem Park	(3.5)	IV. o.	Éles Virág am.	55.5	1:12.2	42.5	(1)	May Grey Dancer-My Little Zazou-Sprinter
2023.06.03	**4/6**	**39.5**	1600	Kincsem Park	(j)	V. o.	Kelemen Zénó	60.0	1:43.6	50.5	(4.5)	Big Secret-Címer-Taugh To Beat
2023.05.20	**6/13**	**-**	1800	Baden-Baden		IV. o.	Éles Virág am.	62.0	1:56.4	-	(5)	Aguna -Charlie Brown-Heracleides
2023.05.07	**5/8**	**37**	2000	Kincsem Park	(j)	IV. o.	Kelemen Zénó	56.0	2:08.7	62	(9.5)	Vendetta Bel-Visiana-Baron Black

8 Akatchi (GER) — 52.0 Koricsánszky Virág (3.5) (15,2-3) — (Szürke, fehér V, rózsaszin ujjak és sapka)

3 pk Tai Chi (GER) - Akatina (GER) / Desert Prince (IRE) — **Csontos Pál** — **Istálló: Jazy Team i.**

Startbox: 6 — Élet stat.: 4, 0-2, 327600 Ft — 2023: 3, 0-2, 327600 Ft — 2022: 1, 0-0, 0 Ft — Tenyésztő: Gestüt Hofgut Heymann — 130

2023.07.30	**5/10**	**52**	2400	Kincsem Park	(3.5)	Gd-2	Kelemen Zénó	58.0	2:29.6	70	(18)	Mesetár-Klára-Merci Star
2023.07.02	**8/13**	**52**	2200	Kincsem Park	(3.5)	Elit kat.	Kelemen Zénó	57.0	2:18.7	65	(12)	Mesetár-Respectation-Regina
2023.06.18	**3/8**	**45.5**	1900	Kincsem Park	(j)	V. kat.	Kelemen Zénó	55.5	2:01.8	54.5	(7)	The Little T-Címer-Akatchi
2022.11.27	**9/11**	**25.5**	1600	Kincsem Park	(j)	IV. kat.	Stanislav Georgiev	59.0	1:42.3	57.5	(32)	Baby Tour-The Little T-Vanity Vision

9 Préri Lady * — 50.0 Szendrei-Balogh Ágnes (0,0-0) — (Fekete, piros szegély és sapka)

4 pk Anabaa Blue (GB) - Pray From Heaven (IRE) / Shirocco (GER) — **Tormási Gyula** — **Istálló: Pikk Dáma i.**

Startbox: 1 — Élet stat.: 21, 2-11, 1215200 Ft — 2023: 6, 0-3, 107200 Ft — 2022: 10, 2-5, 842500 Ft — Tenyésztő: Bábolna Nemzeti Ménesbirtok — 118

2023.07.23	**5/6**	**27**	1400	Kincsem Park	(j)	V. o.	Kiss Dorottya am.	62.0	1:30.6	47	(18)	Arabika-Berenice-Quannah
2023.07.02	**11/11**	**27**	1200	Kincsem Park	(3.5)	IV. o.	Marcsó Leila am.	61.5	1:12.2	42.5	(22)	May Grey Dancer-My Little Zazou-Sprinter
2023.05.28	**6/10**	**42.5**	1600	Kincsem Park	(3.4)	III. o.	Ribárszki Sára am.	52.5	1:37.7	61	(3.5)	Who Cares-Gainer Boy-Endymion
2023.05.14	**6/9**	**37**	1800	Kincsem Park	(4.0)	III. o.	Fézer Ramóna	53.5	1:57.2	56.5	(8)	Regina-Miley Irish-Raport
2023.04.23	**8/8**	**-**	1600	Kincsem Park	(j)	III. o.	Májer Cintia am.	58.0	1:40.1	63	(36)	Best Heart-Wolf of Wallstreet-Dancing Storm

Hendikep ellen: Préri Lady (-0.5 kg) Wolf of Wallstreet (GER) 0.5 kg, May Grey Dancer (FR) 1.5 kg túlsúllyal indul.
Fogadási típusok: Tét, Hely, Befutó, Hármasbefutó

Véleményünk: Wolf of Wallstreet (5) – Akatchi (8) – The Little T (4) – Coco Cielo (1)

2023.08.19 **VI. FUTAM**

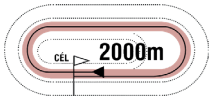

16:30

(145)

Pálya: **11 - Kincsem Park**
A futam neve: **AMATŐRVERSENY HENDIKEP** (V/b.) **(szintetikus pálya)**
Összdíjazás: **480000 Ft** (240000, 96000, 57600, 33600, 28800, 24000)
Egyéb információ: **A Palotai Sport és Verseny istálló tiszteletdíja az első három helyezett ló lovasának. Díszszalag a győztes lónak.**

1 Tempó — 68.5 Török Anna am. (3.5) (6,0-2) — (Bordó-ezüst rombuszok, bordó ujjak és sapka)

4 sk Anabaa Blue (GB) - Temple Mount (IRE) / Montjeu (IRE) — **Molnár Orsolya** — **Istálló: PERLA i.**

Startbox: 4 — Élet stat.: 21, 0-13, 733300 Ft — 2023: 6, 0-5, 266800 Ft — 2022: 13, 0-7, 431000 Ft — Tenyésztő: Bábolna Nemzeti Ménesbirtok — 120

2023.07.23	**2/5**	**41.5**	1600	Kincsem Park	(j)	V. kat.	Jaroslav Línek	63.5	1:45.3	44.5	(3)	Remek-Tempó-Alen Catcher
2023.07.02	**5/8**	**31**	2000	Kincsem Park	(j)	V. o.	Török Anna am.	58.0	2:09.4	45	(14)	Itonda-Orfheus-Mozifilm
2023.06.18	**4/6**	**34.5**	1600	Kincsem Park	(j)	V/b.	Török Anna am.	62.5	1:43.0	38	(7)	Berenice-Chocito Sts-Poker Lover
2023.06.03	**9/9**	**32**	1400	Kincsem Park	(j)	IV. o.	Török Anna am.	55.5	1:28.2	48	(13)	Wind Princess-First Girl-Speedy Gonzales
2023.05.14	**3/6**	**34.5**	2000	Kincsem Park	(j)	V/b.	Török Anna am.	67.0	2:13.2	48.5	(12)	Najinski-Lucnaor-Tempó

2 Mora Mona (FR) — 66.5 Jeles Anna am. (3.5) (5,1-1) — (Bordó-ezüst rombuszok, bordó ujjak, ezüst sapka)

3 pk Morandi (FR) - Mona (FR) / Motivator (GB) — **Molnár Orsolya** — **Istálló: PERLA i.**

Startbox: 1 — Élet stat.: 9, 0-7, 446600 Ft — 2023: 5, 0-4, 127600 Ft — 2022: 4, 0-3, 319000 Ft — Tenyésztő: Mr Derek Clee — 107

2023.07.02	**7/8**	**36**	2000	Kincsem Park	(j)	V. o.	Jaroslav Línek	61.5	2:09.4	45	(18)	Itonda-Orfheus-Mozifilm
2023.06.03	**6/6**	**37.5**	1600	Kincsem Park	(j)	V. o.	Nagy Arnold	63.5	1:43.6	50.5	(16)	Big Secret-Címer-Taugh To Beat
2023.05.21	**5/7**	**33.5**	1600	Kincsem Park	(j)	IV. o.	Ribárszki Sára am.	54.0	1:39.6	50.5	(16)	Visiana-Keszkenő-Wind Princess
2023.04.16	**5/7**	**40**	2000	Kincsem Park	(j)	V. o.	Bernáth Christopher	60.5	2:10.8	53.5	(9)	Lost In Space-Lucnaor-Wind Princess
2023.03.26	**6/8**	**35**	1900	Kincsem Park	(j)	IV. o.	Gönczi Rebeka	57.5	2:03.1	51.5	(18)	Sándor Mátyás-Baron Black-Stamina

3 Damast (GER) — 65.5 Ribárszki Sára am. (3.5) (10,2-1) — (Fekete, pink kockák, ujj., pink-fek. sapka)

3 pher Zazou (GER) - Dorietta (GER) / Soldier Hollow (GB) — **Molnár Orsolya** — **Istálló: Szalai Béla úr lova**

Startbox: 6 — Élet stat.: 5, 0-5, 204000 Ft — 2023: 3, 0-3, 97500 Ft — 2022: 2, 0-2, 106500 Ft — Tenyésztő: Erwin Purucker — 62

2023.05.21	**6/6**	**-**	1600	Kincsem Park	(j)	V/b.	Bernáth Christopher	63.0	1:42.1	38.5	(17)	King's Pride-Safranek-Karl May
2023.04.16	**4/7**	**39.5**	2000	Kincsem Park	(j)	V. o.	Jaroslav Línek	58.5	2:10.8	53.5	(3)	Lost In Space-Lucnaor-Wind Princess
2023.03.26	**4/6**	**46.5**	1900	Kincsem Park	(j)	V. kat.	Tomás Roman am.	61.0	2:05.9	60	(15)	Miley Irish-Alibi-Radiant Love
2022.11.27	**4/11**	**44.5**	1600	Kincsem Park	(j)	IV. kat.	Jaroslav Línek	59.0	1:42.3	57.5	(13)	Baby Tour-The Little T-Vanity Vision
2022.11.13	**5/10**	**38.5**	1400	Kincsem Park	(j)	IV. kat.	Monir Madihi	59.0	1:28.6	56	(18)	San Invicible-Fatime-Big Secret

4 Samilla — 58.0 Májer Cintia am. (24,4-3) — (Zöld, fekete csíkok és sapka)

5 sk Makaam (USA) - Samirza / Mansooree (USA) — **Puskás József** — **Istálló: Szikháti i.**

Startbox: 2 — Élet stat.: 18, 0-10, 510600 Ft — 2023: 5, 0-5, 239600 Ft — 2022: 10, 0-4, 218000 Ft — Tenyésztő: Bácsalmási Agráripari Zrt. — 121

2023.07.23	**2/6**	**30**	1600	Kincsem Park	(j)	V/b.	Kocka Ákos	58.5	1:46.9	35.5	(0.75)	Poker Lover-Samilla-Pensylvania
2023.07.02	**6/8**	**18.5**	2000	Kincsem Park	(j)	V. o.	Koricsánszky Virág	48.5	2:09.4	45	(17)	Itonda-Orfheus-Mozifilm
2023.06.11	**3/8**	**30**	2000	Kincsem Park	(j)	V/b.	Kocka Ákos	59.5	2:07.5	50	(16)	Shining Star-Itonda-Samilla
2023.05.28	**5/8**	**26.5**	2200	Kincsem Park	(j)	V. o.	Koricsánszky Virág	51.5	2:24.6	41	(4)	Thunder Girl-Shining Star-Lisboa
2023.05.21	**5/6**	**-**	1600	Kincsem Park	(j)	V/b.	Kocka Ákos	61.5	1:42.1	38.5	(13)	King's Pride-Safranek-Karl May

5 Pannon Force DL — 50.0 Botlik Fanni am. (3.5) (2,0-1) — (Királykék, piros váll. kir.kék sapka)

4 pk Kardiv (GER) - Pannonstar DL / King's Honor (GER) — **Domján Lajos** — **Istálló: Pannonstar i.**

Startbox: 3 — Élet stat.: 7, 0-5, 259700 Ft — 2023: 5, 0-5, 259700 Ft — 2022: 2, 0-0, 0 Ft — Tenyésztő: Domján Lajos, Győr — 131

2023.08.13	**3/5**	**-**	3200	Kincsem Park	(3.4)	G.v.	Horváth Balázs	65.0	3:57.2	-	(19)	Crix Crax-Mr Croissant-Pannon Force DL
2023.07.23	**5/6**	**12.5**	1600	Kincsem Park	(j)	V/b.	Benedek Zoltán	53.0	1:46.9	35.5	(13)	Poker Lover-Samilla-Pensylvania
2023.07.02	**4/4**	**-**	3200	Kincsem Park	(3.5)	G.v.	Tamás Csaba	63.0	3:40.4	-	(számt.)	Sambo-Wallstreet Journey-Cosima
2023.06.11	**5/8**	**-**	2000	Kincsem Park	(j)	V/b.	Mocsinka Vivien	50.5	2:07.5	50	(26)	Shining Star-Itonda-Samilla
2023.05.21	**6/6**	**-**	1600	Kincsem Park	(j)	V. kat.	Kriskó Norbert	61.5	1:39.4	63	(51)	Dame Shelby-Royal Force-Frangipáni

6 La Fiancee (FR) — 50.0 Ribárszki Mira am. (3.5) (10,0-0) — (Sötétkék-fehér kockák, sötétkék ujjak és sapka)

3 pk Olympic Glory (IRE) - Lettre Australe (FR) / Harbour Watch (IRE) — **Suták János** — **Istálló: Nomád i.**

Startbox: 5 — Élet stat.: 7, 0-4, 100800 Ft — 2023: 4, 0-4, 100800 Ft — 2022: 3, 0-0, 0 Ft — Tenyésztő: Scea Haras du Ma — 87

2023.06.11	**6/8**	**-**	2000	Kincsem Park	(j)	V/b.	Benedek Zoltán	52.5	2:07.5	50	(27)	Shining Star-Itonda-Samilla
2023.05.28	**6/6**	**-**	1300	Kincsem Park	(j)	V/b.	Besenyei Ferenc	50.0	1:22.5	40	(19)	Arabika-Orfheus-Mozifilm
2023.05.14	**6/6**	**-**	2000	Kincsem Park	(j)	V/b.	Ribárszki Sára am.	51.0	2:13.2	48.5	(28)	Najinski-Lucnaor-Tempó
2023.04.09	**5/5**	**17**	1400	Kincsem Park	(j)	V/b.	Benedek Zoltán	52.0	1:29.1	38	(17)	May Grey Dancer-Kacharot-Galiaspeed
2022.11.27	**11/11**	**-**	1600	Kincsem Park	(j)	IV. kat.	Benedek Zoltán	57.5	1:42.2	56	(47)	Raport-Oligarcha-Big Secret

Hendikep ellen: Pannon Force DL (-7 kg), La Fiancee (FR) (-10.5 kg) Pannon Force DL 1.0 kg túlsúllyal indul.
Fogadási típusok: Tét, Hely, Befutó, Hármasbefutó Figyelem, ebben a futamban a Totalizatőr két HELY osztalékot fizet!

Tempó erős lovasával nagy javulást hozott, ha meg tudja közelíteni, elhozhatná az első díjat. Mora Mona idén eddig csak kisebb helyezésekig jutott, ebben az osztályban viszont már jóval előrébb várható. Damast május végén esélyesként indult, de lemaradt, előző teljesítménye alapján a futam favoritja lehet. Samilla legutóbb ismét jól mozgott és kis híján hazaért, ez már az ő versenye lehet. Pannon Force DL gáton szerencsével ugyan, de helyezéshez jutott, jó esetben ismételhet. La Fiancee is mini formákkal rendelkezik, de ezekben a versenyekben bármi elképzelhető.

Véleményünk: Samilla (4) – Damast (3) – Tempó (1)

A jackpot összegével a fogadásszervező az adott játékban képzett nyereményalapot megnöveli.
A jackpot összegével megemelt nyereményalap a nyertes fogadók között kerül felosztásra oly módon, hogy azt a kihirdetett és kifizetett nyeremény osztalék együttesen tartalmazza.

GALOPP

100.000 Ft jackpot Tétre

2023.08.19 **VII. FUTAM**

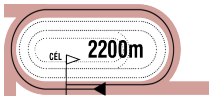

17:00

(146)

Pálya: **11 - Kincsem Park**
A futam neve: **SZENT ISTVÁN DÍJ** (Elit kat.)
Összdíjazás: **1600000 Ft** (800000, 320000, 192000, 112000, 96000, 80000)
Egyéb információ: **A Nagy Lovas Áruház tiszteletdíja a legjobban előkészített ló lóápolójának. A Baileys Horse Feeds Hungary tiszteletdíja a legjobban előkészített ló idomárjának. Díszszalag a győztes lónak.**

1 Euraquilo (GB) *

60.0 ifj. Kozma István (58,17-12) (Kék, fehér csillagok, fehér ujjak, k-.f. sapka)

4 pm Raven´s Pass (USA) - Air Kiss (GB) / Red Ransom (USA) **Miroslav Jovanovic** **Istálló: HJ Racing Team**

Startbox: 5 Élet stat.: 4, 2-1, 1063000 Ft 2023: 4, 2-1, 1063000 Ft 2022: 7, 1-3, 3341900 Ft Tenyésztő: St Clare Hall Stud, Great Britain 110

2023.07.02	**1/5**	**66.5**	2000	Kincsem Park	(j)	II. kat.	ifj. Kozma István	64.0	2:08.0	66.5	(4)	Euraquilo-Crix Crax-Stoneheart
2023.06.03	**1/8**	**66.5**	1600	Kincsem Park	(j)	II. o.	ifj. Kozma István	64.0	1:39.4	66.5	(4.5)	Euraquilo-Capo La Gala-Cenzor
2023.05.07	**11/12**	**44.5**	2200	Kincsem Park	(3.5)	Elit kat.	Goran Mesetovic	59.0	2:15.5	74.5	(29)	Agreement-Berkshire Rebel-Adonis
2023.04.23	**2/5**	**67**	1900	Kincsem Park	(j)	II. kat.	ifj. Kozma István	62.5	1:59.7	66	(3.5)	Punto Banco-Euraquilo-Ghost Sts
2022.10.05	**9/13**	**-**	2200	Kempton		V. o.	Daniel Muscutt	60.0	2:18.9	-	(15)	The Thunderer-Bugle major-Kaaranah

2 Delikát

58.5 Fézer Ramóna (39,5-14) (Lila, fehér csíkok és gyűrűs ujjak, lila sapka)

4 pk Move Your Vision (IRE) - Delinda / Kegyúr **Zala Csaba** **Istálló: FRIENDS i.**

Startbox: 4 Élet stat.: 14, 2-9, 2327500 Ft 2023: 1, 1-0, 800000 Ft 2022: 11, 1-8, 1421000 Ft Tenyésztő: Bábolna Nemzeti Ménesbirtok 119

2023.07.23	**1/6**	**61**	1600	Kincsem Park	(3.5)	Elit kat.	Ördög Alen	54.5	1:36.6	61	(2.5)	Delikát-Cenzor-London
2022.11.20	**2/8**	**60.5**	1600	Kincsem Park	(j)	III. o.	Sándor Péter	62.5	1:40.7	62.5	(0.75)	Capo La Gala-Delikát-Dancing Storm
2022.11.06	**2/6**	**63**	1600	Kincsem Park	(j)	III. o.	Nagy Tamás	63.5	1:40.6	60.5	(rfej.)	Qngfu Panda-Delikát-Dancing Storm
2022.10.16	**1/6**	**56.5**	2000	Kincsem Park	(j)	V. kat.	ifj. Kozma István	59.0	2:07.3	56.5	(6)	Delikát-Visiana-Mouraria
2022.10.02	**3/8**	**56.5**	2000	Kincsem Park	(j)	IV. o.	Kolumbán Örs	63.0	2:08.0	54	(4)	Barbarian Blue-Mystic Lady-Delikát

3 Punto Banco (IRE)

57.0 Kolumbán Örs (52,8-15) (Fehér, zöld ujjak és sapka)

4 pher Zoffany (IRE) - Dewdrop (IRE) / Galileo (IRE) **Maronka Gábor** **Istálló: Daniel Vujic**

Startbox: 7 Élet stat.: 3, 1-1, 525000 Ft 2023: 3, 1-1, 525000 Ft 2022: 5, 0-2, 437000 Ft Tenyésztő: Lynch Bages Ltd 108

2023.07.02	**6/7**	**-**	2800	Kincsem Park	(3.5)	Elit kat.	Gönczi Rebeka	56.0	2:52.8	78	(33)	Agreement-Berkshire Rebel-Guilin
2023.06.11	**7/7**	**47**	2000	Kincsem Park	(4.5)	I. kat.	ifj. Kozma István	56.5	2:06.1	74	(22)	Agreement-Avoiding Water-Tulsa
2023.04.23	**1/5**	**66**	1900	Kincsem Park	(j)	II. kat.	Gönczi Rebeka	58.0	1:59.7	66	(3.5)	Punto Banco-Euraquilo-Ghost Sts
2022.10.17	**6/10**	**-**	2400	Wolverhampton		V. kat.	Oliver Stammers	59.0	2:41.2	-	(8)	Kensington-Nawras-Iftikhaar
2022.09.17	**7/8**	**-**	2800	Catterick		IV. o.	Sam James	59.5	3:10.2	-	(8)	Zimmerman-Melburnian-Magna Moralia

4 Tulsa (FR)

56.5 Suták Csenge (98,13-37) (Sárga-zöld, sárga ujjak, zöld gallér, zöld sapka)

4 sk The Grey Gatsby (IRE) - Tarawa (FR) / Green Tune (USA) **Pap Gabriella** **Istálló: Tatai i.**

Startbox: 6 Élet stat.: 19, 2-9, 1996600 Ft 2023: 5, 0-2, 229600 Ft 2022: 11, 2-6, 1633500 Ft Tenyésztő: Haras de Beauvoir 129

2023.07.30	**4/5**	**50**	2400	Kincsem Park	(3.5)	II. o.	Pap Gabriella	63.5	2:31.6	69.5	(27)	Lord Winter-Vendetta Bel-Elit Class
2023.07.02	**7/7**	**-**	2800	Kincsem Park	(3.5)	Elit kat.	Ján Havlík	54.5	2:52.8	78	(37)	Agreement-Berkshire Rebel-Guilin
2023.06.11	**3/7**	**61**	2000	Kincsem Park	(4.5)	I. kat.	Suták Csenge	56.0	2:06.1	74	(7.5)	Agreement-Avoiding Water-Tulsa
2023.05.21	**8/8**	**-**	1600	Baden-Baden			Maxim Pecheur	55.0	1:42.3	-	(13)	Wildfang -Quarantini-Arano
2023.03.26	**7/7**	**46**	1600	Kincsem Park	(j)	I. kat.	Goran Mesetovic	57.5	1:40.7	66	(20)	Catch Me-Bramastra-Berkshire Rebel

5 Lord Winter (FR)

52.5 Kelemen Zénó (48,5-13) (Narancssárga, sötétzöld sapka)

3 pm Anodin (IRE) - La Goulue (FR) / Rip Van Winkle (IRE) **Csontos Pál** **Istálló: SEVAR i.**

Startbox: 3 Élet stat.: 8, 3-5, 7168600 Ft 2023: 5, 2-3, 5963600 Ft 2022: 3, 1-2, 1205000 Ft Tenyésztő: Mme Gerard Rollain 129

2023.07.30	**1/5**	**69.5**	2400	Kincsem Park	(3.5)	II. o.	Kelemen Zénó	61.0	2:31.6	69.5	(14)	Lord Winter-Vendetta Bel-Elit Class
2023.07.02	**2/15**	**70.5**	2400	Kincsem Park	(3.5)	Gd-1	Stanislav Georgiev	58.0	2:27.6	72	(1.5)	Amore Boy-Lord Winter-Real Hope
2023.06.03	**4/7**	**65.5**	2200	Kincsem Park	(3.4)	Elit o.	Stanislav Georgiev	65.0	2:20.6	57.5	(2.5)	Merci Star-Baron Black-San Invicible
2023.05.07	**1/13**	**67.5**	2000	Kincsem Park	(3.5)	III. kat.	Stanislav Georgiev	58.0	2:04.2	67.5	(12)	Lord Winter-Lost In Space-Keeness
2023.04.09	**4/6**	**66**	1600	Kincsem Park	(j)	II. o.	Nagy Tamás	58.0	1:40.9	67.5	(5.5)	Éjkirály-Liebeskind-Felicita Girl

6 Elit Class *

51.5 Vörös Georgina (3,1-0) (Ezüst, n.sárga "V"-k, ezüst sapka)

3 pher Silver Frost (IRE) - Eltham (GER) / It's Gino (GER) **Berghoffer Szandra** **Istálló: Almira i.**

Startbox: 1 Élet stat.: 6, 1-2, 407700 Ft 2023: 5, 1-2, 407700 Ft 2022: 1, 0-0, 0 Ft Tenyésztő: Bábolna Nemzeti Ménesbirtok 129

2023.07.30	**3/5**	**47.5**	2400	Kincsem Park	(3.5)	II. o.	Kovács Réka	50.5	2:31.6	69.5	(23)	Lord Winter-Vendetta Bel-Elit Class
2023.05.28	**9/10**	**50.5**	1600	Kincsem Park	(3.4)	III. o.	Nagy Norbert	57.0	1:37.7	61	(6.5)	Who Cares-Gainer Boy-Endymion
2023.05.07	**7/8**	**44.5**	2000	Kincsem Park	(j)	IV. o.	Kovács Réka	60.0	2:08.7	62	(15)	Vendetta Bel-Visiana-Baron Black
2023.04.23	**1/7**	**54**	1600	Kincsem Park	(j)	V. kat.	Kovács Réka	57.5	1:43.4	54	(1.5)	Elit Class-Alen Catcher-Áprilisi Móka
2023.04.09	**4/6**	**48.5**	1900	Kincsem Park	(j)	V. kat.	Kovács Réka	53.5	2:02.2	64	(14)	Adonis-Fille De Fusee-Vendetta Bel

7 Real Hope (IRE) *

51.5 Benkő Ádám (27,5-5) (Piros, arany rombusz, fekete ujjak és p.-a. sapka)

3 pm Make Believe (GB) - Really Motivated (GB) / Motivator (GB) **Farkas Levente** **Istálló: M.K.F. Horse Racing**

Startbox: 2 Élet stat.: 7, 1-6, 4613500 Ft 2023: 4, 1-3, 4065000 Ft 2022: 3, 0-3, 548500 Ft Tenyésztő: Timothy Nuttall & Make Believe Syndicate 113

2023.07.02	**3/15**	**68.5**	2400	Kincsem Park	(3.5)	Gd-1	Benkő Ádám	58.0	2:27.6	72	(3)	Amore Boy-Lord Winter-Real Hope
2023.06.03	**2/9**	**68.5**	2000	Kincsem Park	(3.4)	Gd-2	Benkő Ádám	58.0	2:03.6	71	(2.5)	Amore Boy-Real Hope-D'Angelo
2023.05.07	**6/11**	**63.5**	1600	Kincsem Park	(3.5)	Gd-2	Benkő Ádám	58.0	1:35.1	73.5	(10)	Arames-Carlos Ray-Amore Boy
2023.04.02	**1/8**	**55**	1600	Kincsem Park	(j)	V. kat.	Benkő Ádám	57.5	1:41.5	55	(4.5)	Real Hope-Imposing Pan-Hellász
2022.11.06	**3/9**	**59.5**	1600	Kincsem Park	(4.0)	Gd-3	Benkő Ádám	56.0	1:41.7	68	(8.5)	Amore Boy-Lord Winter-Real Hope

Lord Winter (FR) 2.5 kg, Real Hope (IRE) 3.0 kg túlsúllyal indul. Fogadási típusok: Tét, Hely, Befutó, Hármasbefutó
Figyelem, ebben a futamban a Totalizatőr két HELY osztalékot fizet!

Euraquilo magabiztosan duplázott, most gyepen is bizonyíthat, ellenfele lehet a fiataloknak. Delikát remek futással, könnyed győzelemmel tért vissza, a látottak alapján bőven maradt még benne tartalék. Punto Banco győzelemmel mutatkozott be, utána viszont kétszer is eléggé lemaradt. Tulsa vegyesen szerepel, jobb formájával helyezéshez juthat. Lord Winter játszi könnyedséggel oldotta meg feladatát július végén, most nehezebb dolga lesz, de duplázhat. A Derby-harmadik Real Hope kapott egy kis pihenőt, a futam másik nagy esélyese. Elit Class stabilan hozza formáit, de ide többre lesz szüksége.

Véleményünk: Lord Winter (5) – Real Hope (7) – Euraquilo (1)

Versenyzés céljából bérbeadó
egy 2 éves, angol telivér kanca
Érd.: +36 20 551 3344

2023.08.19 **VIII. FUTAM**

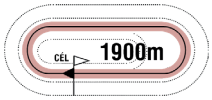

17:30

(147)

Pálya: **11 - Kincsem Park**
A futam neve: **NYERETLENEK VERSENYE** (V.kat.) **(szintetikus pálya)**
Összdíjazás: **530000 Ft** (265000, 106000, 63600, 37100, 31800, 26500)
Egyéb információ: **Díszszalag a győztes lónak.**

1 Kaliyann (IRE)

64.0 Koricsánszky Virág (3.5) (15,2-3) (Piros, fehér V, zöld, piros-fehér-zöld ujjak, p.s.)

4 pher Charm Spirit (IRE) - Katiola (IRE) / Oratorio (IRE) **Jozef Roszival** **Istálló: Gönczi i.**

Startbox: 4 Élet stat.: 8, 0-5, 308700 Ft 2023: 3, 0-2, 70200 Ft 2022: 5, 0-3, 238500 Ft Tenyésztő: His Highness the Aga Khan's Studs S.C 122

2023.07.23	**5/9**	**45.5**	2000	Kincsem Park	(3.5)	IV. o.	Suták Csenge	60.5	2:07.8	55.5	(4)	Baron Black-Orfheus-Liberty of Devil
2023.06.18	**5/8**	**47**	1900	Kincsem Park	(j)	V. kat.	Suták Csenge	64.5	2:01.8	54.5	(8)	The Little T-Címer-Akatchi
2023.03.26	**7/8**	**-**	1900	Kincsem Park	(j)	IV. o.	Jaroslav Línek	63.5	2:03.1	51.5	(30)	Sándor Mátyás-Baron Black-Stamina
2022.06.19	**9/13**	**-**	1900	Kincsem Park	(j)	V. kat.	Benkő Ádám	58.0	2:00.9	55.5	(37)	Alkhansa-Delikát-Tayra
2022.05.29	**4/10**	**49**	1600	Kincsem Park	(j)	V. kat.	Jaroslav Línek	58.5	1:44.4	54	(5)	Capo La Gala-Mr Viktor-Demon Slayer

2 Aduász *

59.5 ifj. Kozma István (58,17-12) (Zöld, feh. csill., pir.-feh. csík. ujj. és p.-f.-z..s.)

3 pm Akaba (GER) - American Dreaming (FR) / Montmartre (FR) **Tormási Gyula** **Istálló: Marton Imre úr lova**

Startbox: 5 Élet stat.: 2, 0-0, 0 Ft 2023: 2, 0-0, 0 Ft 2022: 0, 0-0, 0 Ft Tenyésztő: Marton Imre, Szigethalom 40

2023.04.23	**7/7**	**28.5**	1600	Kincsem Park	(j)	V. kat.	Májer Cintia am.	61.0	1:43.4	54	(29)	Elit Class-Alen Catcher-Áprilisi Móka
2023.04.09	**7/9**	**-**	1600	Kincsem Park	(j)	V. kat.	Májer Cintia am.	61.0	1:43.5	53	(37)	Pénzügyőr-Quannah-Di Domenica Sweety

3 Di Domenica Sweety (FR)

59.5 Kolumbán Örs (1.5) (52,8-15) (Piros-fehér-kék, piros sapka)

3 pm Ivanhowe (GER) - Dacaraville (FR) / Saint Des Saints (FR) **Maronka Gábor** **Istálló: Emir - Pula i.**

Startbox: 6 Élet stat.: 5, 0-5, 1633301 Ft 2023: 5, 0-5, 1633301 Ft 2022: 0, 0-0, 0 Ft Tenyésztő: European Bloodstock Manag. & Mr D. Satalia 113

2023.07.02	**6/15**	**53**	2400	Kincsem Park	(3.5)	Gd-1	Ján Havlík	58.0	2:27.6	72	(19)	Amore Boy-Lord Winter-Real Hope
2023.06.03	**6/7**	**60**	2200	Kincsem Park	(3.4)	Elit o.	Salvatore Sulas	61.0	2:20.6	57.5	(4)	Merci Star-Baron Black-San Invicible
2023.05.21	**2/9**	**62.5**	1800	Kincsem Park	(3.5)	V. kat.	Ján Havlík	61.0	1:52.6	63	(nyak)	Imposing Pan-Di Domenica Sweety-Power Pass
2023.04.22	**3/12**	**-**	1800	Bratislava	(4,1)	III. kat.	Milan Konkolj	57.0	1:54.5	-	(2)	Charpentier-Kindhearted-Di Domenica Sweety
2023.04.09	**3/9**	**49**	1600	Kincsem Park	(j)	V. kat.	Nagy Norbert	61.0	1:43.5	53	(4.5)	Pénzügyőr-Quannah-Di Domenica Sweety

4 Night Express (GER)

59.5 Jaroslav Línek (35,6-14) (Zöld, fehér csíkok, narancssárga sapka)

3 pher Jimmy Two Times (FR) - Nachtigall (GER) / Danehill (USA) **Kiss József** **Istálló: 3 P i.**

Startbox: 3 Élet stat.: 0, 0-0, 0 Ft 2023: 0, 0-0, 0 Ft 2022: 0, 0-0, 0 Ft Tenyésztő: Gestüt Hofgut Heymann CZE

2023.05.06	**12/12**	**-**	1800	Most	(3,3)	III. kat.	Michal Hrouda	57.0	1:56.2	-	(táv.)	Yonella-Edouarda Filipa-Kaleomiya

5 Orfheus (GB)

59.5 Suták Csenge (98,13-37) (Piros, fehér V, zöld, piros-fehér-zöld ujjak, f.s.)

3 pm Tasleet (GB) - Indigo River (IRE) / Kodiac (GB) **Jozef Roszival** **Istálló: Gönczi i.**

Startbox: 1 Élet stat.: 8, 0-7, 556800 Ft 2023: 7, 0-6, 485800 Ft 2022: 1, 0-1, 71000 Ft Tenyésztő: Framont Ltd. 122

2023.07.23	**2/9**	**46.5**	2000	Kincsem Park	(3.5)	IV. o.	Monir Madihi	54.5	2:07.8	55.5	(2.5)	Baron Black-Orfheus-Liberty of Devil
2023.07.02	**2/8**	**46**	2000	Kincsem Park	(j)	V. o.	Stanislav Georgiev	61.0	2:09.4	45	(7)	Itonda-Orfheus-Mozifilm
2023.06.18	**3/7**	**45**	1100	Kincsem Park	(j)	V. o.	Stanislav Georgiev	62.0	1:07.6	44	(4)	Sprinter-Kacharot-Orfheus
2023.05.28	**2/6**	**46**	1300	Kincsem Park	(j)	V/b.	Jaroslav Línek	67.0	1:22.5	40	(2.5)	Arabika-Orfheus-Mozifilm
2023.05.14	**3/8**	**46**	1400	Kincsem Park	(j)	V. kat.	Suták Csenge	62.0	1:28.1	53	(6.5)	Jeriko-Mr Croissant-Orfheus

6 Power Pass (FR) *

59.5 Gönczi Rebeka (43,5-19) (Mentazöld-barna)

3 szm Outstrip (GB) - Premier Acclaim (IRE) / Acclamation (GB) **Paizs Gábor** **Istálló: MINT CHOCOLATE RACING i.**

Startbox: 7 Élet stat.: 3, 0-3, 207600 Ft 2023: 3, 0-3, 207600 Ft 2022: 0, 0-0, 0 Ft Tenyésztő: Snowdrop Stud Co. Ltd 128

2023.07.30	**6/7**	**53**	1600	Kincsem Park	(j)	III. o.	Gönczi Rebeka	59.5	1:43.3	48	(5.5)	Fitzante-Frangipáni-Liebeskind
2023.05.21	**3/9**	**56.5**	1800	Kincsem Park	(3.5)	V. kat.	Gönczi Rebeka	61.0	1:52.6	63	(6)	Imposing Pan-Di Domenica Sweety-Power Pass
2023.04.09	**2/9**	**61.5**	1600	Kincsem Park	(j)	V. kat.	Gönczi Rebeka	61.0	1:40.7	63.5	(1.75)	Arames-Power Pass-The Little T

7 Soul of Phoenix (FR)

59.5 Kelemen Zénó (2.5) (48,5-13) (Bordó, fehér sapka)

3 stpm Mr. Owen (USA) - Slitana (FR) / Dansili (GB) **Csontos Pál** **Istálló: Soul Racing Team**

Startbox: 8 Élet stat.: 1, 0-0, 0 Ft 2023: 0, 0-0, 0 Ft 2022: 1, 0-0, 0 Ft Tenyésztő: Mr Patrick Chedeville 219

2022.10.16	**6/9**	**38.5**	1200	Kincsem Park	(3.5)	IV. kat.	Kelemen Zénó	55.5	1:09.5	57	(16)	Gainer Boy-Mesetár-Halionor

8 Sic et Simpliciter

58.0 Kovács Réka (3.5) (14,3-5) (Arany-piros kockák, arany, p. kockás ujjak, piros s.)

3 pk Silver Frost (IRE) - Saint Sanka (FR) / Saint Des Saints (FR) **Csontos Pál** **Istálló: Csucso Racing**

Startbox: 2 Élet stat.: 3, 0-0, 0 Ft 2023: 3, 0-0, 0 Ft 2022: 1, 0-0, 0 Ft Tenyésztő: La Corte Dei Sapori SAS Di Sonia Siliprandi. 139

2023.08.13	**9/9**	**22**	1400	Kincsem Park	(j)	V. kat.	Mocsinka Vivien	55.5	1:26.5	59	(36)	Dame Shelby-Wind Princess-Nicolene
2023.07.30	**10/10**	**-**	2400	Kincsem Park	(3.5)	Gd-2	Kocka Ákos	58.0	2:29.6	70	(számt.)	Mesetár-Klára-Merci Star
2023.07.02	**13/13**	**-**	2200	Kincsem Park	(3.5)	Elit kat.	Benedek Zoltán	57.0	2:18.7	65	(61)	Mesetár-Respectation-Regina
2023.01.12	**9/10**	**-**	1500	Pisa			Andrea Fele	55.5	1:33.9	-	(21)	Miss Baker-Improvvisa-Ireland Moon
2023.01.01	**11/12**	**-**	1300	Pisa			Andrea Mezzatesta	54.0	1:21.2	-	(31)	Yusmila-Solitary Dream-Robin Secret

9 Space Opportunity

58.0 Fézer Ramóna (2.5) (39,5-14) (Zöld, rózsaszín csillag, zöld-rózsaszín csillagos sapka)

3 sm Pigeon Catcher (IRE) - Seperate Opinion (GB) / Osorio (GER) **Zala Csaba** **Istálló: CANTEL RACING**

Startbox: 9 Élet stat.: 7, 0-7, 522000 Ft 2023: 5, 0-5, 301000 Ft 2022: 2, 0-2, 221000 Ft Tenyésztő: Cantel Racing Kft., Kakucs 122

2023.07.23	**6/9**	**49**	2000	Kincsem Park	(3.5)	IV. o.	Ördög Alen	59.0	2:07.8	55.5	(4)	Baron Black-Orfheus-Liberty of Devil
2023.06.18	**4/8**	**45.5**	1900	Kincsem Park	(j)	V. kat.	Ördög Alen	56.0	2:01.8	54.5	(7.5)	The Little T-Címer-Akatchi
2023.06.03	**6/9**	**54.5**	2000	Kincsem Park	(3.4)	Gd-2	Milan Konkolj	58.0	2:03.6	71	(17)	Amore Boy-Real Hope-D'Angelo
2023.05.07	**4/8**	**45.5**	2000	Kincsem Park	(j)	IV. o.	Ördög Alen	53.5	2:08.7	62	(7)	Vendetta Bel-Visiana-Baron Black
2023.04.02	**4/8**	**40.5**	1600	Kincsem Park	(j)	V. kat.	Fülöp Zita am.	54.0	1:41.5	55	(11)	Real Hope-Imposing Pan-Hellász

Fogadási típusok: Tét, Hely, Befutó, Hármasbefutó

A kissé heterogén mezőnyből a Derbyben hatodik Di Domenica Sweety tűnik ki, topjával győzhetne. Power Pass látszik hozzá a legközelebb, viszont az ő formái visszaesést mutatnak. Kaliyann, Orfheus és Space Opportunity közel azonos esélyt képvisel, a dobogóra bármelyikük odaérhet. Aduász, a Csehországban bemutatkozó Night Express, Soul of Phoenix és Sic et Simpliciter nagyobb javulással okozhat meglepetést.

Véleményünk: Di Domenica Sweety (3) – Power Pass (6) – Orfheus (5) – Space Opportunity (9)

A szombati galopp versenyfeltételei

140/I. TIZEDES HENDIKEP (V.o.) (szintetikus pálya) 1400 m
49.400 Ft (24.700, 14.820, 9.880 Ft) tenyésztési prémium a hazai tenyésztésű ló tenyésztőjének. 49.400 Ft (24.700, 14.820, 9.880 Ft) tulajdonosi prémium a hazai tenyésztésű ló futtatójának. Hazai idomításban álló 3é +15 4é és idb. lovaknak +18 Nevezési díj 2600 Ft. Indulóadási díj 7800 Ft.

141/II. AUGUSZTUSI DÍJ (IV.kat.) (szintetikus pálya) 1200 m
67.450 Ft (33.725,20.235, 13.490 Ft) tenyésztési prémium a hazai tenyésztésű ló tenyésztőjének. 67.450 Ft (33.725,20.235, 13.490 Ft) tulajdonosi prémium a hazai tenyésztésű ló futtatójának. Hazai idomításban álló, bármely évben 390.000 Ft értékű versenyt, vagy III. kategóriás, ill. magasabb besorolású külföldi versenyt nem nyert 3é és idb. lovaknak. Teher 3é 57 1/2 kg, 4é és idb. 60 kg. A folyó és a múlt évben nyert minden 245.000 Ft értékű korteherversenyért 1 kg, 325.000 Ft értékű versenyért 2 kg, 385.000 Ft értékű versenyért 3 kg több, éspedig halmozva 5 kg-ig. Bármely évben nyert 270.000 Ft értékű korteherversenyért 1 kg több. A folyó és a múlt évben korteherversenyt nem nyert lovaknak 1 kg eng. Nevezési díj 3550 Ft. Indulóadási díj 10650 Ft.

142/III. BINABIK HENDIKEP (II.o.) (szintetikus pálya) 1400 m
83.600 Ft (41.800, 25.080, 16.720 Ft) tenyésztési prémium a hazai tenyésztésű ló tenyésztőjének. 83.600 Ft (41.800, 25.080, 16.720 Ft) tulajdonosi prémium a hazai tenyésztésű ló futtatójának. 3é -6 4é és idb. lovaknak -3 Nevezési díj 4400 Ft. Indulóadási díj 13200 Ft.

143/IV. NYERETLEN KÉTÉVESEK VERSENYE (IV.kat.) (szintetikus pálya) 1300 m
67.450 Ft (33.725,20.235, 13.490 Ft) tenyésztési prémium a hazai tenyésztésű ló tenyésztőjének. 67.450 Ft (33.725,20.235, 13.490 Ft) tulajdonosi prémium a hazai tenyésztésű ló futtatójának. Hazai idomításban álló nyeretlen 2é lovaknak. Teher 58 kg. Nevezési díj 3550 Ft. Indulóadási díj 10650 Ft.

144/V. KÖTELES BERTALAN EMLÉKVERSENY – BEVEZETŐSZÍJ HENDIKEP (III.o.) 1800 m
72.200 Ft (36.100, 21.660, 14.440 Ft) tenyésztési prémium a hazai tenyésztésű ló tenyésztőjének. 72.200 Ft (36.100, 21.660, 14.440 Ft) tulajdonosi prémium a hazai tenyésztésű ló futtatójának. 3é 0 4é és idb. lovaknak +4 Nevezési díj 3800 Ft. Indulóadási díj 11400 Ft.

145/VI. AMATŐRVERSENY HENDIKEP (V/b.) (szintetikus pálya) 2000 m
45.600 Ft (22.800, 13.680, 9.120 Ft) tenyésztési prémium a hazai tenyésztésű ló tenyésztőjének. 45.600 Ft (22.800, 13.680, 9.120 Ft) tulajdonosi prémium a hazai tenyésztésű ló futtatójának. Hazai idomításban álló 3é +20,5 4é és idb. lovaknak +25 Amatőr lovasoknak Nevezési díj 2400 Ft. Indulóadási díj 7200 Ft.

146/VII. SZENT ISTVÁN DÍJ (Elit kat.) 2200 m
152.000 Ft (76.000, 45.600, 30.400 Ft) tenyésztési prémium a hazai tenyésztésű ló tenyésztőjének. 152.000 Ft (76.000, 45.600, 30.400 Ft) tulajdonosi prémium a hazai tenyésztésű ló futtatójának. 3é és idb. lovaknak. Teher 3é 51 1/2 kg, 4é és idb. 57 kg. A folyó és a múlt évben nyert 450.000 Ft értékű korteherversenyért, vagy 850.000 Ft össznyereményért, 1 kg, 705.000 Ft értékű versenyért, vagy két 450.000 Ft értékű versenyért 2 kg, 805.000 Ft értékű versenyért, vagy két 705.000 Ft értékűért 3 kg, 2.200.000 Ft értékű versenyért 4 kg több. Bármely évben nyert 450.000 Ft értékű korteherversenyért 1 kg több. A folyó évben nyert 450.000 Ft értékű korteherversenyért 1 kg, két 450.000 Ft értékű korteherversenyért 2 kg külön több. Nevezési díj 8000 Ft. Indulóadási díj 24000 Ft.

147/VIII. NYERETLENEK VERSENYE (V.kat.) (szintetikus pálya) 1900 m
50.350 Ft (25.175, 15.105, 10.070 Ft) tenyésztési prémium a hazai tenyésztésű ló tenyésztőjének. 50.350 Ft (25.175, 15.105, 10.070 Ft) tulajdonosi prémium a hazai tenyésztésű ló futtatójának. Hazai idomításban álló nyeretlen 3é és idb. lovaknak. Teher 3é 59 1/2 kg, 4é és idb. 64 kg. A hendikepre minősített, 2.-3.-nak helyezve nem volt lovaknak 1 1/2 kg, 4.-5.-nek helyezve nem volt lovaknak 3 kg eng.
Nevezési díj 2650 Ft .Indulóadási díj 7950 Ft.

A hendikepper bizottság rovata

Az elmúlt versenynapon indult lovak megváltozott beállítási számai.
A hivatalos hendikep beállítási számokat illetően, a mindenkori teherközlésben megjelenő adatok az érvényesek.
(GVSZ 43. par.) Az itt közölt adatok tájékoztató jellegűek.

Az augusztus 13-i versenynapon futott lovak megváltozott beállítási számai:

Airburst (GB)	85	(+6)	**Impression (GB)**	71,5	(-0,5)	**Quannah (GER)**	49	(-0,5)
Banbolina Et (IRE)	56,5	(-)	**Itonda (FR)**	54,5	(+6)	**Rémkirály (IRE)**	73,5	(-1)
Baretta (GER)	43	(+1,5)	**Leó**	57,5	(-1)	**Royal Force (GB)**	75	(+7)
Botaniste (GER)	66	(-0,5)	**Light Blue Sky (GB)**	70	(-0,5)	**Run Ripli Forward (IRE)**	46	(-1)
Catch Me (IRE)	71	(-0,5)	**London**	59,5	(-0,5)	**Safranek**	50,5	(+1,5)
D'Angelo (IRE)	74,5	(-1)	**Lucnaor (FR)**	44,5	(-1)	**Sand Strong (IRE)**	62,5	(-0,5)
Dame Shelby (GB)	82	(+6)	**Meglátó**	46	(-1)	**Sprinter**	55,5	(+6,5)
Ego	48	(-0,5)	**Mirtuszhanga**	34,5	(-)	**Sugarbird (IRE)**	60,5	(-0,5)
El Prado's Joy (GB)	74,5	(-1)	**Muskateer Three (GB)**	74,5	(+6)	**Texas Girl (FR)**	62	(-2)
Expect No Mercy (FR)	60,5	(-0,5)	**My Little Zazou (CZE)**	58,5	(-0,5)	**Voyager (FR)**	75	(-1)
Femme Fatale	44	(+7,5)	**Passzió**	27,5	(+2)	**Who Cares (FR)**	65,5	(-0,5)
Fleeting Vision (IRE)	36	(-2)	**Pensylvania (FR)**	32,5	(-0,5)			
Heebie Jeebies (GB)	66,5	(+0,5)	**Poker Lover**	44	(+0,5)			

A Fogadásszervező az egyes fogadási formánkénti nyereményeket, 1 Ft-os alapegységre számítja, és 1 Ft-ra hirdeti ki.

Galopp - Augusztusi versenyek, 2023.
Tizenhetedik nap, Augusztus 13., Vasárnap

Pálya: 11 - Kincsem Park

131. 1. AUGUSZTUSI GÁTVERSENY 3200 m
440000, 176000, 105600 Ft

I. (2) **Crix Crax** 70.0 Homoki Norbert - 2.4 *110*
4pm Out Loud - Criptonit / Atheneum (Kovács Sándor) - Lords of Horses Kft.
II. (5) **Mr Croissant** 55.0 Koricsánszky Virág - 3.6 *101*
III. (4) **Pannon Force DL** 65.0 Horváth Balázs - 0 *121*
0 **Wallstreet Journey** 72.0 Kriskó Norbert - 2.4 *104*
0 **Cosima** 62.0 Tamás Csaba - 2.7 *104*
Lefutási idő: 3:57.2
Könnyen: 5, 14
Verseny közben Cosima (3) lovasának nyerge előre csúszott.
Verseny közben Cosima-t (3) a lovasa feltartotta.
Verseny közben Wallstreet Journey (1) megvált a lovasától.
Büntetések: Zaláné Nyulasi Fruzsina 10.000 Ft (hanyag nyergelés: Cosima), Koricsánszky Virág 15.000 Ft (szabálytalan ostorhasználat).
Tét: 2,4 **Hely:** 1/1 **Befutó:** 2-5/6,6 **Hármasbefutó:** 2-5-4/246,8

132. 2. PESTI NAPLÓ HENDIKEP (V.o.) (szintetikus pálya) 1600 m
260000, 104000, 62400, 36400, 31200 Ft

I. (4) **Itonda** 58.5 Farkas Dorottya **42.5** 2.8 *122*
3pk Fast Company - Syrdarya / Galileo (Kreka István) - BARÁTSÁG BAU KFT.
II. (6) **Poker Lover** 57.0 Suták Csenge **40** 3.1 *121*
III. (5) **Mr. Jury Twister** 57.0 Kolumbán Örs **39.5** 2.7 *58*
IV. (2) **Quannah** 60.5 Bernáth Christopher **38** 3.6 *118*
V. (3) **Lucnaor** 60.0 Kelemen Zénó **27** 4.1 *95*
Lefutási idő: 1:42.3 (27.8-24.8-23.8-25.9)
Biztosan: 1, 1/2, 5, 7
Remek (1) lovasa a jártatót elhagyva megsérült.
Remek (1) a Versenyintézőség rendelkezésére nem indult.
Tét: 2,8 **Hely:** 1,3/1,3 **Befutó:** 4-6/8,8 és 4- nem induló/2,8
Hármasbefutó: 4-6-5/32,2 és 4-6- nem induló/8,8

133. 3. NYERETLEN KÉTÉVESEK VERSENYE (IV.kat.) 1600 m
355000, 142000, 85200, 49700, 42600, 35500 Ft

I. (3) **Bitlip** 56.5 Benkő Ádám **56.5** 4.3 -
2pk Attendu - Demetria / Intello (Farkas Levente) - M.K.F. Horse Racing Kft.
II. (5) **Livorno** 58.0 David Liska **54.5** 34.6 -
III. (7) **Romanova** 56.5 Gönczi Rebeka **48** 2.6 *115*
IV. (1) **Lakhan** 58.0 Benedek Zoltán **46** 3.4 -
V. (4) **Gizelle** 56.5 Suták Csenge **44** 3.7 -
VI. (2) **Thanksgiving** 55.5 Kelemen Zénó **40** 13 -
7. **Mia Jean** 56.5 ifj. Kozma István **37.5** 5.2 -
Lefutási idő: 1:44.1 (28.8-27.9-24.8-22.6)
Könnyen: 3 1/2, 5, 3 1/2, 1/2, 3, 3 1/2
Tét: 4,3 **Hely:** 3,7/4,5 **Befutó:** 3-5/49,9 **Hármasbefutó:** 3-5-7/113,1

134. 4. VADÁSZ ÉS VERSENYLAP HENDIKEP (V/b.) (szintetikus pálya) 1100 m
240000, 96000, 57600, 33600, 28800, 24000 Ft

I. (3) **Femme Fatale** 57.5 Kolumbán Örs **36.5** 2.3 *69*
3sk Bully Pulpit - Fashion Icon / Van Nistelrooy (Kiss József) - GPS Kontrol s.r.o.
II. (1) **Baretta** 64.0 Bernáth Christopher **38.5** 3.7 *121*
III. (6) **Passzió** 50.0 Mocsinka Vivien **24** 3.8 *121*
IV. (5) **Green Emerald** 55.0 Suták Csenge **24** 5.1 *85*
V. (2) **Fleeting Vision** 60.5 Fézer Ramóna **22.5** 4.8 *125*
VI. (4) **Pensylvania** 56.5 Pap Gabriella **18** 9 *121*
Lefutási idő: 1:08.7 (19.8-23.3-25.6)
Biztosan: 1 3/4, 3, 2 1/2, 7, 3
A Versenyintézőség megkérdezte Fézer Róbert idomárt Fleeting Vision (2) futásával kapcsolatban. A kapott magyarázatot elfogadta.
Tét: 2,3 **Hely:** 2/2 **Befutó:** 3-1/18,6 **Hármasbefutó:** 3-1-6/40,1

135. 5. VÁROSBÍRÓ DÍJ (I.kat.) 1100 m
700000, 280000, 168000, 98000, 84000, 70000 Ft

I. (1) **Muskateer Three** 62.0 David Liska **65** 2.7 *126*
4pher Equiano - Scented Garden / Red Ransom (Maronka Gábor) - Álmodó Tanácsadó Kft.
II. (6) **Princess Park** 55.5 Mocsinka Vivien **55.5** 12.8 *126*
III. (7) **Banbolina Et** 57.0 Kolumbán Örs **56.5** 25.6 *106*
IV. (3) **Botaniste** 58.0 Suták Csenge **57** 5.9 *68*
V. (2) **El Prado's Joy** 60.5 Stanislav Georgiev **57.5** 2.9 *106*
VI. (5) **D'Angelo** 55.5 Fézer Ramóna **52.5** 3 *113*
7. **Zain Nibras** 57.5 ifj. Kozma István **51.5** 6.4 *3*
Lefutási idő: 1:03.4 (17.7-22.6-23.1)
Könnyen: 3, rnyak., rnyak., 2, 2 1/2, fej
Célfotó a II. és III. helyre.

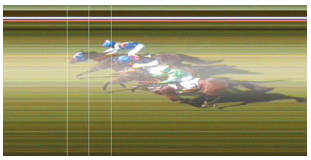

A Versenyintézőség megkérdezte Stanislav Georgiev zsokét El Prado's Joy (2) lovaglásával kapcsolatban. A kapott magyarázatot elfogadta.
A Versenyintézőség megkérdezte Fézer Róbert idomárt D'Angelo (5) futásával kapcsolatban. A kapott magyarázatot tudomásul vette.
Tét: 2,7 **Hely:** 1,5/2,4 **Befutó:** 1-6/51,5 **Hármasbefutó:** 1-6-7/199,2

136. 6. NÉMETH FERENC EMLÉKKUPA IV. FUTAMA HENDIKEP (IV.o.) (szintetikus pálya) 1000 m
320000, 128000, 76800, 44800, 38400, 32000 Ft

I. (1) **Sprinter** 56.5 Jeles Anna am. **45.5** 2.8 *123*
6sk Makaam - Spinning Crystal / Spinning World (Farkas Levente) - Farkas-Parádi Vivien
II. (4) **Safranek** 54.5 Kovács Réka **44.5** 3.4 *125*
III. (2) **Galiaspeed** 55.5 Morvai Eszter am. **41** 5.1 *92*
IV. (5) **Ego** 54.0 Ribárszki Mira am. **39.5** 1.7 *125*
V. (6) **Meglátó** 52.5 Czene Leila am. **35.5** 63.9 *125*

VI. (3) **Run Ripli Forward** 54.5 Ribárszki Sára am. **35** 18.2 *125*
Lefutási idő: 1:02.2 (14.4-22.9-24.9)
Biztosan: 3/4, 2 1/2, 2, 2 1/2, 1/2
Büntetések: Tormási Gyula 5.000 Ft (szemellenző bejelentésének elmulasztása: Galiaspeed).
Tét: 2,8 **Hely:** 1/1 **Befutó:** 1-4/8,6 **Hármasbefutó:** 1-4-2/21,1

137. 7. BÉRCZY KÁROLY EMLÉKVERSENY (I. kat.) 1600 m
700000, 280000, 168000, 98000, 84000, 70000 Ft

I. (2) **Airburst** 60.5 ifj. Fejes Lajos **73** 2.7 *111*
4pk Charm Spirit - Scattered Stars / Dubawi (Soltész András) - EQUUS-IMPERIAL Kft.
II. (8) **Different Illusion** 58.0 David Liska **66.5** 9.5 *83*
III. (3) **Il Ministro** 59.5 ifj. Kozma István **70.5** 3.9 *113*
IV. (9) **Light Blue Sky** 55.5 Mocsinka Vivien **63** 3.4 *111*
V. (4) **Catch Me** 58.5 Májer Cintia am. **64.5** 33.4 *117*
VI. (6) **Rémkirály** 57.0 Suták Csenge **61.5** 4.6 *106*
7. **Impression** 56.5 Gönczi Rebeka **57** 8.9 *112*
8. **Voyager** 63.0 Kelemen Zénó **60** 44.6 *111*
9. **London** 58.0 Stanislav Georgiev **-** 13.3 *119*
Lefutási idő: 1:34.7 (25.7-22.7-23.1-23.2)
Könnyen: 4, 1, rfej., 5/4, 1 1/2, 4, 3 1/2, 1/2
Célfotó a III. helyre.
Tét: 2,7 **Hely:** 2,4/3,1/28,7
Befutó: 2-8/34,7
Hármasbefutó: 2-8-3/200

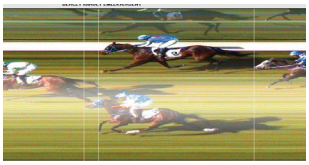

138. 8. FEHÉR GOLYÓ HENDIKEP (II.o.) 1600 m
440000, 176000, 105600, 61600, 52800, 44000 Ft

I. (2) **Royal Force** 60.0 Kolumbán Örs **67** 41.5 *80*
3pm Massaat - Rappel / Royal Applause (Maronka Gábor) - Álmodó Tanácsadó Kft.
II. (1) **Heebie Jeebies** 63.0 Gönczi Rebeka **64** 5.4 *111*
III. (5) **Cenzor** 59.0 Suták Csenge **59.5** 4.4 *119*
IV. (4) **Who Cares** 59.5 ifj. Kozma István **61** 27.7 *117*
V. (8) **Sand Strong** 58.0 Stanislav Georgiev **58.5** 3.9 *101*
VI. (6) **Expect No Mercy** 55.5 Kelemen Zénó **52** 6.5 *94*
7. **Sugarbird** 58.0 Májer Cintia am. **54.5** 4.4 *100*
8. **Texas Girl** 61.0 David Liska **50.5** 2.6 *SVN*
Lefutási idő: 1:35.5 (25.1-22.8-23.7-23.9)
Biztosan: 2 1/2, 1/2, 2 1/2, 5/4, rfej., nyak, 7
A Versenyintézőség megkérdezte Stanislav Georgiev zsokét Sand Strong (8) lovaglásával kapcsolatban. A kapott magyarázatot tudomásul vette.
Tét: 41,5 **Hely:** 2,2/1,3/1,3 **Befutó:** 2-1/37,8 **Hármasbefutó:** 2-1-5/135,5

139. 9. MÁGNÁS DÍJ (V.kat.) (szintetikus pálya) 1400 m
265000, 106000, 63600, 37100, 31800, 26500 Ft

I. (1) **Dame Shelby** 60.0 Éles Virág am. **59** 1.4 *84*
5pk Shalaa - Sommerflora / Pivotal (Csontos Pál) - ZoÉ Trans Hungary Kft.
II. (3) **Wind Princess** 60.0 Fézer Ramóna **51** 9 *116*
III. (8) **Nicolene** 55.5 Kelemen Zénó **49** 16.9 *-*
IV. (2) **My Little Zazou** 61.0 Dickinson Judit am. **46.5** 12.3 *123*
V. (9) **Passion of my Love** 52.0 Kovács Réka **36** 19.3 *27*
VI. (4) **Leó** 61.0 Stanislav Georgiev **38** 2.4 *106*
7. **Mirtuszhanga** 52.0 Czene Leila am. **24** 33.9 *120*
8. **Young Ruler** 57.0 Gönczi Rebeka **25** 27.1 *-*
9. **Sic et Simpliciter** 55.5 Mocsinka Vivien **22** 33.9 *130*
Lefutási idő: 1:26.5 (13.9-23.2-24.9-24.5)
Igen könnyen: 8, nyak, 5, 4 1/2, 7, 5, 4, 1 3/4
Célfotó a II. helyre.
Merlin (5) nem indult.
Büntetések: Csontos Pál 5.000 Ft (próbagalopp elmulasztása: Sic et Simpliciter), Fézer Ramóna 2 nap eltiltás (2023. szeptember 10. és 17. – súlyosan szabálytalan lovaglás – szorítás: Leó), Kovács Réka 3 nap eltiltás (2023. szeptember 10., 17. és 24. – ismételt súlyosan szabálytalan lovaglás (2. alkalom) – keresztezés és szorítás: Leó, Mirtuszhanga, Sic et Simpliciter).
Tét: 1,4 **Hely:** 1,1/2,1/2,3 **Befutó:** 1-3/5 és 1- nem induló/1,4
Hármasbefutó: 1-3-8/29 és 1-3- nem induló/5

Versenyintézőség: Ballai Richárd, Ferenci Gergő, Kállainé Vojnár Márta
30, 31 fof, napos idő, jó pálya (3,2-3,6).

Elérhetőségek

Kincsem Nemzeti Lóverseny és Lovas Stratégiai Kft., Magyar Lóversenyfogadást-szervező Kft.:
1101 Budapest, Albertirsai út 2-4.
Tel.: (+36) 1/433-0520
Fax: (+36) 1/433-0521
E-mail: info@kincsempark.hu; Website: www.lovifogadas.hu
Ügyvezető igazgató: Szotyori Nagy Ádám
Magyar Lovaregylet:
1101 Budapest, Albertirsai út 2-4. Tel./fax.: (+36) 1/264-2202
Turfárusítás:
a Kincsem Park teherportáján a megjelenés napján 9 órától, valamint a fogadóirodákban csütörtök délutántól.
Lóversenyzést Felügyelő Bizottság: dr. Schweickhardt Márta elnök, Zámbori Márta, Szécsi Rezső, Prutkay Zoltán, dr. Tuska Pál
Versenyintézőség: Ballai Richard, Barna Mónika, Fejér Kornélia, Ferenci Gergő, Hejüsz Attila, Kállainé Vojnár Márta, Krebs András, Leányfalvi Ferenc, dr. Orczán Zsolt, Pál László
E-mail: lejelentes@kincsempark.hu
Tel.: (+36) 1/433-0524
Versenytitkár: Csapkovits Tamás
Hendikepper bizottság: dr. Gaál Szabolcs, Hesp József, Smulovics Zoltán
Állatorvos: dr. Machay Krisztina
Pályafelügyelő: Hammersberg Elemér, Zilahy István
Fogadásszervezés: Czinege Judit
Indító: Kovács Botond
Segédindító: Pál László
Azonosító bíró, nyergelő bíró: Csikós Claudia, Földes Bence, dr. Pesti Adrián
Mázsáló: Bálint Sándorné
Célbíró, célfotó: Köteles Anna
Bemondó: Hegedűs Hajnalka

Versenynaptár - 2023

Augusztus

18 péntek	agár	Szuka Díj Döntő
19 szombat	galopp	
20 vasárnap	ügető	Szent István Díj, Szalay János Emlékverseny

Szeptember

1 péntek	agár	Lyreen Mover Díj
2 szombat	galopp	Kincsem Díj, Imperiál Díj, Overdose Díj, Kovács Mihály Emlékverseny - Magyar Háromévesek Nagydíja
3 vasárnap	ügető	Marschall József Emlékverseny, 109. Hungária Díj
9 szombat	ügető	
10 vasárnap	galopp	
13 szerda	**ügető**	
17 vasárnap	galopp	
22 péntek	**agár**	Reggie Trend Kupa / Veterán Nagydíj
23 szombat	ügető	
24 vasárnap	galopp	Gróf Széchenyi István Emlékverseny Gróf Károlyi Gyula Emlékverseny
29 péntek	agár	Kölyök Derby
30 szombat	ügető	Őszi Kanca Díj

MAGYAR TURF

Kiadja: Kincsem Nemzeti Lóverseny és Lovas Stratégiai Kft.
Felelős kiadó: Szotyori Nagy Ádám ügyvezető igazgató
Főszerkesztő: Smulovics Zoltán
Tördelés: Bíró János
Szerkesztőség: 1101 Albertirsai út 2-4. Tel.: 433-0543
HU ISSN 2416-2574

AZ EREDMÉNYEK SZÁMSZERŰ FELDOLGOZÁSA

2023. augusztus 13.

I. Augusztusi Gátverseny – 3200 m

1.	Crix Crax	70	=	-
2.	Mr Croissant	55	=	-
3.	Pannon Force DL	65	=	-

Könnyen: 5 – 14

II. Pesti Napló Hendikep (V. o.) (szintetikus pálya) – 1600 m

1.	Itonda	58 1/2	=	42 1/2
2.	Poker Lover	57	=	40
3.	Mr. Jury Twister	57	=	39 1/2
4.	Quannah	60 1/2	=	38X

Biztosan: 1 – 1/2 – 5

Quannah gyengébb száma a megállás. Itonda korrigált, nem kellett a topja az újabb győzelemhez. Poker Lover négy és fél kilós javulással ért fel közeli másodiknak. Mr. Jury Twister három és fél kilós javulással tért vissza.

III. Nyeretlen Kétévesek Versenye (IV. kat.) – 1600 m

1.	Bitlip	56 1/2	=	56 1/2
2.	Livorno	58	=	54 1/2
3.	Romanova	56 1/2	=	48X
4.	Lakhan	58	=	46

Könnyen: 3 1/2 – 5 – 3 1/2

Romanova lehet az egyetlen kiindulópont. Bitlip folytatta istállótársai menetelését és relatíve magas formával, könnyen győzött. Livorno is korrekt, jó futással debütált. Lakhan közeli negyedik helyezéssel kezdett.

IV. Vadász és Versenylap Hendikep (V/b.) (szintetikus pálya) – 1100 m

1.	Femme Fatale	57 1/2	=	36 1/2X
2.	Baretta	64	=	38 1/2
3.	Passzió	50	=	24X
4.	Green Emerald	55	=	24

Biztosan: 1 3/4 – 3 – 2 1/2

Passzió legjobb száma alapján, első hendikepjében Femme Fatale formáját ismételve ért haza biztosan. Baretta korrigált, öt kilóra megközelítette magas számát. Green Emerald gyengébb átlagával jött fel negyediknek.

V. Városbíró Díj (I. kat.) – 1100 m

1.	Muskateer Three	62	=	65
2.	Princess Park	55 1/2	=	55 1/2X
3.	Banbolina Et	57	=	56 1/2
4.	Botaniste	58	=	57

Könnyen: 3 – rnyak – rnyak

Princess Park utolsó száma a kapaszkodó. Muskateer Three fél kilós javulással szerezte meg első Kincsem parki győzelmét. Banbolina Et négy és fél kilót jött előre és meglepetésre feljött harmadiknak. Botaniste egy kilót tett eddigi topjára.

VI. Németh Ferenc Emlékkupa IV. futama Hendikep (IV. o.) (szintetikus pálya) – 1000 m

1.	Sprinter	56 1/2	=	45 1/2X
2.	Safranek	54 1/2	=	44 1/2X
3.	Galiaspeed	55 1/2	=	41
4.	Ego	54	=	39 1/2

Biztosam: 3/4 – 2 1/2 – 2

Safranek friss topja és az idei második versenyét nyerő, bombaformában lévő Sprinter legmagasabb száma a kettős alap. Galiaspeed fél kiló híján ismételt. Ego-ból három kiló hiányzott.

VII. Bérczy Károly Emlékverseny (I. kat.) – 1600 m

1.	Airburst	60 1/2	=	73
2.	Different Illusion	58	=	66 1/2X
3.	Il Ministro	59 1/2	=	70 1/2
4.	Light Blue Sky	55 1/2	=	63

Könnyen: 4 – 1 – rfej

Different Illusion idei legjobbján keresztül bíráltuk el a futamot. Airburst tartja topját, fél kilós javulással duplázott. Il Ministro nagyot futott, három és fél kilót tett áprilisi formájára. Light Blue Sky legutóbb négy és féllel volt erősebb.

VIII. Fehér Golyó Hendikep (II. o.) – 1600 m

1.	Royal Force	60	=	67
2.	Heebie Jeebies	63	=	64
3.	Cenzor	59	=	59 1/2
4.	Who Cares	59 1/2	=	61X

Biztosan: 2 1/2 – 1/2 – 2 1/2

Who Cares stabil topja az alap. Royal Force hét kilót jött előre és meglepetésre, ráadásul elég könnyen sétált haza. Heebie Jeebies egy kiló híján ismételte utolsó számát. Cenzor ezúttal átlagszámmal jelentkezett.

IX. Mágnás Díj (V. kat.) (szintetikus pálya) – 1400 m

1.	Dame Shelby	60	=	59
2.	Wind Princess	60	=	51X
3.	Nicolene	55 1/2	=	49
4.	My Little Zazou	61	=	46 1/2

Igen könnyen: 8 – nyak – 5

Wind Princess friss formájánál nem megyünk feljebb. Dame Shelby egy kilót tett utolsó számára, nem volt kérdéses a sikere. Nicolene már elsőre megvillant. My Little Zazou utolsó, nyerő száma két és féllel volt magasabban.

Hivatalosan közlik

GALOPP HATÁROZATOK (2023. augusztus 15.)

83/2023. LFB galopp határozat: az LFB Fézer Ramóna zsoké-jelölt fellebbezését (2023. augusztus 13., 139. IX. Mágnás Díj) elutasítja és a V.I. döntését helybenhagyja.

84/2023. LFB galopp határozat: az LFB Kovács Réka zsoké-jelölt fellebbezését (2023. augusztus 13., 139. IX. Mágnás Díj) elutasítja és a V.I. döntését helybenhagyja.

TIPPMIX

A TE VILÁGOD

SZILÁGYI ÁRON
OLIMPIAI- ÉS VILÁGBAJNOK
KARDVÍVÓ

SZURKOLJ ÉS FOGADJ VELÜNK
A LEGIZGALMASABB MECCSEKRE!

TIPPMIXPRO.HU

SZERENCSEJÁTÉK ZRT.

További részletek a lottózókban és a tippmixpro.hu oldalon.

#maradjonjáték 18

Keresd a lottózókban
és a Lovi Pontokon!
Valódi tét,
valódi izgalmakkal
SZEPTEMBERI JACKPOTOK
Kincsem+
Kincsem+ tuti
2023. szeptember 3. 200 millió forint
2023. szeptember 10. 400 millió forint
2023. szeptember 17. 400 millió forint
2023. szeptember 24. 200 millió forint
Részletek a lottózókban és a www.szerencsejatek.hu oldalon.
SZERENCSEJÁTÉK ZRT.
LOVI
#maradjonjáték
18