FONTOS INFORMÁCIÓK

Elérhetőségek

Kincsem Nemzeti Lóverseny és Lovas Stratégiai Kft.,
Magyar Lóversenyfogadást Szervező Kft.:
1101 Budapest, Albertirsai út 2-4.
Tel.: (+36) 1/433-0520
Fax: (+36) 1/433-0521
E-mail: info@kincsempark.hu; Website: www.kincsempark.hu
Ügyvezető igazgató: Pécsi István
Magyar Lovaregylet:
1101 Budapest, Albertirsai út 2-4. Tel./fax.: (+36) 1/264-2202
Turfárusítás: Minden versenynap a versenypályán,
a Kincsem Park teherportáján a megjelenés napján 14 órától, valamint
a fogadóirodákban péntek délutántól.
Lóversenyzést Felügyelő Bizottság: Bendes Csaba,
Dr. Gaál Szabolcs, Dr. Tuska Pál, Horváth Zalán, Szécsi Rezső
Versenyintézőség: *ügető* - Alpári Gergő, Barna Mónika, Fodor László,
Hejüsz Attila, Krebs András, Prutkay Zoltán, Smulovics Zoltán, Zalai Krisztina
galopp: - Alpári Gergő, Barna Mónika, Hejüsz Attila, Kovács Botond,
Krebs András, Pál László, Pónuzs Tibor, Prutkay Zoltán, Smulovics Zoltán
Versenytitkár: Csapkovits Tamás (galopp), Takács Zoltán (ügető)
Hendikepper bizottság: Dr. Gaál Szabolcs, Hesp József, Smulovics Zoltán
Állatorvos: Dr. Szabó Ferenc
Pályafelügyelő: Hammersberg Elemér, Zilahy István
Fogadásszervezés: Rosmann Lászlóné
Indító: ügető - Harmat László, galopp, agár - Kovács Botond
Azonosító bíró: Pásztor Ágnes
Mázsáló: Szekeres Krisztián, Varga Áron
Célbíró: Czinege Erika, Köteles Anna
Célfotó: Boros Bettina, Czinege Erika, Czinege Judit
Bejelentő: Pásztor Ágnes
Egyenes bíró: Barna András
Nyergelő bíró: Pásztor Ágnes
Bemondó: Hegedűs Hajnalka, Mika Noémi

MAGYAR TURF

Kiadja: Kincsem Nemzeti Lóverseny és Lovas Stratégiai Kft.
Felelős kiadó: Pécsi István ügyvezető igazgató
Főszerkesztő: Smulovics Zoltán
Szerkesztő: Alpári Gergő, Csapkovits Tamás, Szekeres Krisztián, Takács Zoltán
Tördelés: Bíró János
Fotók: Kovács Gábor, Maróti Edit
Szerkesztőség: 1101 Albertirsai út 2-4. Tel.: 433-0545
Nyomdai kivitelezés: Nyomdapartner Kft.
HU ISSN 2416-2574

Versenynanaptár 2016

Július

1	**péntek**	agár-galopp-ügető	
2	szombat	ügető	102. Magyar Ügetőderby, Háromévesek Kísérleti Versenye, Pannónia Díj
3	vasárnap	galopp	94. Magyar Derby
16	szombat	ügető	
23	szombat	ügető	
24	vasárnap	galopp	
30	szombat	ügető	
31	vasárnap	galopp	

Augusztus

5	**péntek**	agár-galopp-ügető	
6	szombat	ügető	Háromévesek Nagydíja, Ötévesek Nagydíja, Kanca Díj
7	vasárnap	galopp	Magyar Kancadíj
13	szombat	ügető	
14	vasárnap	galopp	Kozma Ferenc Emlékverseny
19	**péntek**	agár-galopp-ügető	
20	szombat	ügető	Szent István Díj, Szalay János Emlékverseny
21	vasárnap	galopp	Szent István Díj
27	szombat	ügető	
28	vasárnap	galopp	

September

2	**péntek**	agár-galopp-ügető	
3	szombat	ügető	Marschall József Emlékverseny 102. Hungária Díj
4	vasárnap	galopp	Kincsem Díj, Tattersals - Overdose Díj, Aperianov Zakariás Emlékverseny - Imperiál Díj
10	**szombat**	**galopp**	
11	**vasárnap**	**ügető**	
17	szombat	ügető	
18	vasárnap	galopp	Gróf Széchenyi István Emlékverseny Gróf Károlyi Gyula Emlékverseny
24	**szombat**	**galopp**	
25	**vasárnap**	**ügető**	

Hogyan fogadjunk?

- válasszon egy futamot az aktuális fogadási ajánlatból (pálya, futamszám)
- böngéssze az indulókat, válassza ki a kedvenceit, hívja segítségül a hivatalos véleményt, és a lovak aktuális formáit, a versenyzők statisztikáját, friss eredményeit
- döntse el, hogy a felkínált fogadási típusok közül melyikkel szeretné megjátszani a kiválasztott lovat, lovakat (legegyszerűbb és legkönnyebben eltalálható játéktípus a hely, természetesen az esetleges nyeremények is jóval magasabbak lehetnek a kombinációs játékoknál)
- töltse ki a fogadási segédszelvényt (egyszerre több futamra is játszhat, így a továbbiakban gondtalanul élvezheti a futamokat)
- **egy fogadási segédszelvényen csak egy futamra lehet játszani**
- pálya- és futamszám, fogadási típus megnevezése, alaptét összege, játszani kívánt ló vagy lovak programszáma
- igény szerint a Flexi formula használata (flexi 50 vagy Kincsem+ játékban a flexi 25 is választható)
- fáradjon egy kasszához és adja le a segédszelvényt
- ellenőrizze le a kapott tikettet és győződjön meg arról, hogy azt a játékot tartalmazza, mint amire gondolt
- drukkoljon és ha nyert, vegye fel a nyereményét
- ne feledje: a speciális osztalékoknak és annak köszönhetően, hogy a rendszer mindenképpen keres nyerő tikettet az adott futamban, érdemes leellenőriztetni a tikettet a kifizetések megkezdése után

2016_07_01-03_Magazin-Derby.indd 3 2016.06.29. 20:18:01

A Derby, az Derby..

…szoktam röviden és meglehetősen egyszerűen összefoglalni a lényeget a témában. Egy olyan versenyről beszélünk ugyanis, amihez fogható nem csak a lóversenyzés, de az egyetemes sport világában sincsen. Egyetlen sportág, egyetlen versenye sem tekinthet vissza ekkora múltra, különösen, ha visszamegyünk a gyökerekhez Epsomba, 1780-ba. Még belegondolni is hátborzongató milyen történelmi háttere van a Derby-nek, annál már csak az megdöbbentőbb, hogy közel 240 évvel később is működik a dolog. Epsom egy nap alatt összefoglalja a lóversenyzés lényegét. Társadalmi esemény, sport, szerencsejáték, tenyészpróba, röviden egy tökéletesen összerakott szórakoztatóipari termék, amely még ma is megállja a helyét az évről-évre erősödő konkurenciában.

Nem véletlen, hogy a nyár legnagyobb lóverseny fesztiválja szervezésénél mi is a jól bevált brand-hez, a Derby-hez nyúltunk. Ahhoz a szóhoz, amelyet talán azok is a lóversennyel azonosítanak, akik életükben nem találkoztak még ezzel a csodálatos sportággal. Az út elején járunk, de bízom benne, hogy néhány éven belül az ország egyik meghatározó fesztiválja lesz a Derby, egy különleges hangulatú, kihagyhatatlan sport és társadalmi esemény, egyedülálló helyszínen, a főváros szívében.

A tavalyi sikeres debütálás után, ezúttal is három nap alatt három Derby-t is láthatnak az érdeklődők, pénteken az agarak másodszor, szombaton az ügetők százkettedszer, míg vasárnap a telivérek kilencvennegyedszer küzdenek a klasszikus futamban.

Természetesen az angol hagyományokhoz visszanyúlva, valamint megfelelve a mai trendeknek nálunk is egy rendkívül változatos, nyugodtan mondhatom, multikulturális rendezvényt kínálunk a hétvégén, nem véletlen a Derby szlogenje „a család fesztiválja”. Minden korosztály és társadalmi osztály megtalálhatja a számára vonzó színvonalas programot a három nap alatt, persze azzal a nem titkolt céllal, hogy előbb-utóbb mindenkit magával ragad a versenylovak varázslatos világa és rendszeres látogatója lesz a folyamatosan megújuló Kincsem Parknak.

Végül egy tipp, ha nincsen jobb ötletük a fogadásnál, ahogy Gyuszi bácsi mondta a „Sose halunk meg” című filmben: 2-9-11. Ez Tuti…

Jó szórakozást!

Pécsi István
ügyvezető igazgató
Kincsem Nemzeti Kft.

2016. július 1., péntek

Lóverseny az éjszakában

A Laguna - 2. Kincsem Park Agárderby versenynapjának tervezett programja

1.000.000 Ft Jackpot

18.00 - I. galopp futam - Lovasutánpótlás Kupa V. fut. Hendikep
18.10 - díjátadás
18.25 - II. galopp futam - Nyári Gátverseny
18.35 - díjátadás
18.45 - I. ügető futam - Belami Hendikep
18.55 - díjátadás
19.15 - II. ügető futam - Bob do it Díj
19.25 - parádé (agár)
19.28 - díjátadás
19.30 - I. agár futam - Natiry Díj
19.35 - díjátadás
19.47 - Kincsem+ futam, minimum 600 millió forintért
19.55 - parádé - 2. Kincsem Park Agárderby
20.00 - II. agár futam - Laguna - 2. Kincsem Park Agárderby
20.05 - díjátadás
20.15 - III. ügető futam - Péntek esti Szuper Sprint Díj (előfutamok)
20.30 - Döntő
20.35 - Tippverseny díjátadás
20.40 - díjátadás - Szuper Sprint Díj

20.45 - Caramel koncert a nagyszínpadon

Szeptember első hétvégéjén Nemzetközi Lóversenyhétvége és Food Truck Show a Kincsem Parkban!

2016. szeptember 2-án, 3-án, 4-én a nagysikerű májusi Food Truck Show második felvonására kerül sor a Nemzetközi Lóversenyhétvégével egybekötve.
Pénteken Őszi Agárverseny
Szombaton Marschall József Emlékverseny és 102. Hungária Díj
Vasárnap Kincsem Díj, Aperianov Zakariás Emlékverseny - Imperiál Díj,
Tattersalls - Overdose Díj, Kovács Mihály Emlékverseny - Magyar Háromévesek Nagydíja

2016_07_01-03_Magazin-Derby.indd 4 2016.06.29. 20:18:01

* A tájékoztatás nem teljes körű, részletek a Részvételi szabályzatban, valamint: **www.lovifogadas.hu**

18 **FIGYELEM!** A túlzásba vitt szerencsejáték mentálhigiénés problémákat okozhat, illetve szenvedélybetegség kialakulásához vezethet. A szerencsejátékban 18 éven aluli személyek nem vehetnek részt!

2016_07_01-03_Magazin-Derby.indd 5 2016.06.29. 20:18:02

HOGYAN KELL JÓ LÓRA TENNI?

Tuti tipp

KEZDŐKNEK

Fogadási típusok

TÉT

Találd el a GYŐZTES lovat!

HELY

Az általad megjelölt lónak az ELSŐ HÁROM* hely valamelyikén kell végeznie!

* Amennyiben hét vagy annál kevesebb ló szerepel a programon, akkor az ELSŐ KÉT hely valamelyikén kell végeznie.

BEFUTÓ

Találd el helyes sorrendben az ELSŐ KÉT helyezettet!

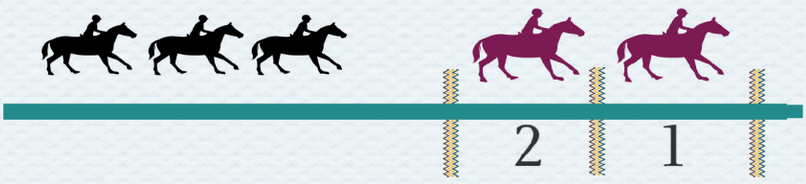

2016_07_01-03_Magazin-Derby.indd 6 2016.06.29. 20:18:03

BEFUTÓ TÉT

Találd el bármilyen sorrendben az ELSŐ KÉT helyezettet!

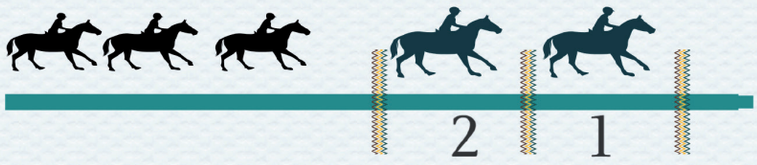

BEFUTÓ HELY

Találj el az ELSŐ HÁROM helyezettből KETTŐT bármilyen sorrendben!

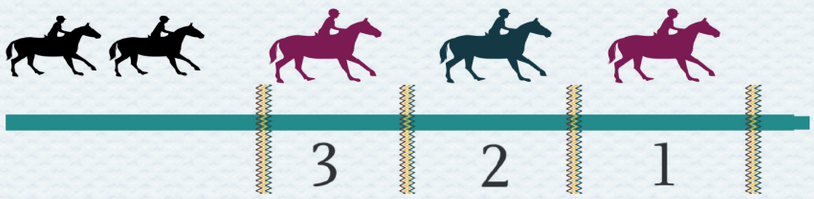

TRIO

Találd el bármilyen sorrendben az ELSŐ HÁROM helyezettet!

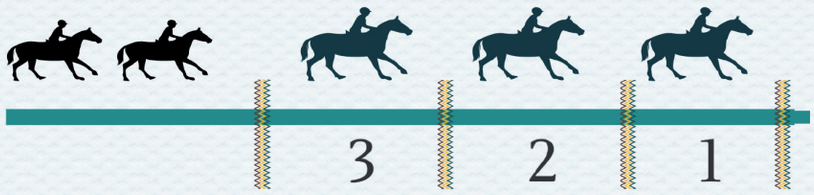

HÁRMAS-BEFUTÓ

Találd el az ELSŐ HÁROM helyezettet helyes sorrendben!

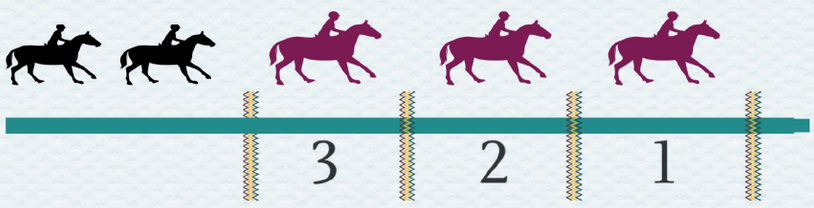

A szerencsejátékban 18 éven aluliak nem vehetnek részt!

2016_07_01-03_Magazin-Derby.indd 7 2016.06.29. 20:18:04

Mennyit nyertem?

KINCSEM+ NYERŐOSZTÁLYOK

Állapítsd meg egyszerűen!

Lefutották a Kincsem+ versenyt, de nem tudod biztosan, hogy nyertél-e? Néhány egyszerű lépéssel könnyű kideríteni, hogy melyik nyerőosztályban sikerült találatot elérned.

A játék lényege

A Kincsem+ futam indulói közül jelölj meg 5 lovat, amelyek mellé a fogadószelvényen kapsz egy négy jegyű Plusz Számot is.

Már nyereményt érsz el, ha futam első három helyezettjét sikerült eltalálnod.

Lehetőség van okos gépi játékra is, amelyet Kincsem+ TUTI néven kérhetsz.

Az alapjáték ára: 600 Ft

Az öt alap nyerőosztály:

#1 Bónusz 3

#2 Bónusz 4

#3 Bónusz 4/5

#4 Sorrend nélküli Kincsem+

#5 Sorrendi Kincsem+

Kincsem+ JACKPOT!

3 milliárd Ft! Minden 13-án.

A játék legizgalmasabb része, hogy megállapítsd, sikerült-e megütni a legalább 600.000.000 Ft értékű JACKPOT-ot. Ehhez a szelvényeden szereplő Plusz Számnak egyeznie kell a futam során kisorsolt Nyerő Plusz Számmal úgy, hogy egyúttal Sorrendi Kincsem+ találatod is van.

2016_07_01-03_Magazin-Derby.indd 8 2016.06.29. 20:18:05

A Kincsem+ NYEREMÉNY megállapítása

5+1 lépésben

Tegyük fel, hogy a példa futamban a következő befutási sorrend születik: 1-2-3-4-5

A futam után kialakult befutási sorrend először nem hivatalos státuszban van, majd a Versenyintézőség jóváhagyása után válik hivatalossá. Ez a folyamat akár percekig is eltarthat, ezért a hivatalos eredmény kihirdetéséig mindenképpen őrizd meg a szelvényedet.

#1 Bónusz 3

A befutási sorrend szerinti ELSŐ HÁROM helyezett ló száma szerepel-e a szelvényen?

Példa egy Bónusz 3 nyerő szelvényre: 2-3-7-9-1.
Magyarázat: Az első HÁROM helyezett (1-2-3) megtalálható a szelvényen. Ilyenkor a sorrend nem számít.

#2 Bónusz 4

A befutási sorrend szerinti ELSŐ NÉGY helyezett ló száma szerepel-e a szelvényen?

Példa egy Bónusz 4 nyerő szelvényre: 2-3-7-4-1.
Magyarázat: Az első NÉGY helyezett (1-2-3-4) megtalálható a szelvényen. Ilyenkor a sorrend nem számít.

#3 Bónusz 4/5

A befutási sorrend szerinti ELSŐ ÖT helyezett ló közül NÉGY (de nem az első négy) szerepel-e a szelvényen?

Példa egy Bónusz 4/5 nyerő szelvényre: 2-3-7-5-1.
Magyarázat: Az első ÖT közül NÉGY helyezett (1-2-3-5) megtalálható a szelvényen. Ebből négy eset is lehetséges és a sorrend itt sem számít.

2016_07_01-03_Magazin-Derby.indd 9 2016.06.29. 20:18:05

#4 Sorrend nélküli Kincsem+

A befutási sorrend szerinti ELSŐ ÖT helyezett ló közül mind az ÖT szerepel a szelvényen?

Példa egy Sorrend nélküli Kincsem+ nyerő szelvényre: 2-3-5-4-1.
Magyarázat: Az első ÖT közül mind az ÖT helyezett (1-2-3-4-5) megtalálható a szelvényen, de nem a helyes sorrendben.

#5 Sorrendi Kincsem+

A befutási sorrend szerinti ELSŐ ÖT helyezett ló közül mind az ÖT szerepel a szelvényen? És még a sorrend is megfelelő?

Példa a Sorrendi Kincsem+ nyerő szelvényre: 1-2-3-4-5.
Magyarázat: Az első ÖT közül mind az ÖT helyezett (1-2-3-4-5) megtalálható a szelvényen úgy, hogy a sorrend is megfelelő!

+1 A Plusz Szám

KINCSEM+

JACKPOT

Legalább 600 MFt

Ha Sorrendi Kincsem+ találatod van ÉS még a szelvényeden szereplő négyjegyű szám is megegyezik a futam során kisorsolt Nyerő Plusz Számmal, akkor sikerült JACKPOT találatot elérned! GRATULÁLUNK!
Ez esetben hívd a 06-1-433-0549-es telefonszámot, ahol a nyereményfelvétel részleteit tudod egyeztetni.

Kincsem+ tuti

Nyerőosztályok

Bónusz 3	Bónusz 4	Bónusz 4/5	Sorrend nélküli Kincsem+	Sorrendi Kincsem+
1-2-3-x-x	1-2-3-4-x	1-2-3-x-5 1-2-x-4-5 1-x-3-4-5 x-2-3-4-5	1-2-3-4-5	1-2-3-4-5
BÁRMELY SORREND	BÁRMELY SORREND	BÁRMELY SORREND	BÁRMELY SORREND	HELYES SORRENDBEN

A Nyerő Plusz Számmal az alapnyeremény 10-szeresét kapod!

Nyerő Plusz Szám = JACKPOT találat!

18 A szerencsejátékban 18 éven aluli személyek nem vehetnek részt! További információ: www.lovifogadas.hu

2016_07_01-03_Magazin-Derby.indd 10 2016.06.29. 20:18:06

Napi lóversenyprogram - 2016. július 1., péntek

Kincsem Park (galopp)	**pálya: 11**	18.00	18.25	
Kincsem Park (agár)	**pálya: 12**	19.30	20.00	
Kincsem Park (ügető)	**pálya: 10**	18.45	19.15	20.15
Kincsem+	**pálya: 1**	19.47		

A Kincsem+ futam részletes programját keresse a www.lovifogadas.hu oldalon!

2016.07.01

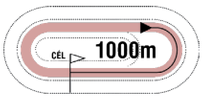

17:05

Pálya: **11 - Kincsem Park**
A futam neve: **Q21 KVALIFIKÁCIÓ** (szintetikus pálya)
Összdíjazás:
Egyéb információ: **Kvalifikációs szintidő: 1:08.0**

1 Benigna * **58.5 Suták Csenge** (57,12-20) (Fehér, kék ujjak és sapka)
3 pk The Bogberry (USA) - Benicia / Komombo (IRE) **Sztojka Rudolf** **Istálló: Kóczián Andrea úrhölgy**
Startbox: 1 Tenyésztő: Telivér Farm Kft., Bácsalmás Q16

2016.06.12	**4/4**	**1:08.4**	1000	Kincsem Park	(j)	Q	Jozef Parigál	58.5	1:04.2	(25)	RiIla-Roxanne-Pakalaka Bum Bum

A kvalifikációs futamra fogadás nem köthető!

2016.07.01

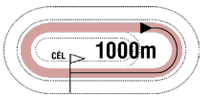

17:30

Pálya: **11 - Kincsem Park**
A futam neve: **Q22 KVALIFIKÁCIÓ** (szintetikus pálya)
Összdíjazás:
Egyéb információ: **Kvalifikációs szintidő: 1:10.0**

1 Bíborhajnal **58.5 Nagy Tamás** (48,4-10) (Zöld, rózsaszín csillag, zöld-rózsaszín csillagos sapka)
2 szk Fairlypi (IRE) - Búzamező (GB) / Benny The Dip (USA) **Zala Csaba** **Istálló: CANTEL RACING**
Startbox: 1 Tenyésztő: Molnár Ferenc -

2 Power of Angel (IRE) **58.5 Bakos Gábor** (46,3-7) (Piros-fehér csíkos, fehér sapka)
2 pk Tagula (IRE) - Petticoat Power (IRE) / Tomba (GB) **Ribárszki Sándor** **Istálló: Esztergomi i.**
Startbox: 2 Tenyésztő: Mr Tom Morgan -

3 Uborka **58.5 Jozef Parigál** (42,2-8) (Piros-fehér csíkos, piros sapka)
2 pk Road Runner - Upperhand (FR) / Sagamix (FR) **Ribárszki Sándor** **Istálló: Esztergomi i.**
Startbox: 3 Tenyésztő: Nagy Csaba, Esztergom -

A kvalifikációs futamra fogadás nem köthető!

A pénteki galoppon induló lovasok jegyzéke

Bakos Gábor	Q22, II.	**Kovács Milán am.**	I.	**Nagy Lajos**	II.
Bóna Nikoletta am.	I.	**Kovács Nikolett am.**	I.	**Nagy Tamás**	Q22
Csiki Orsolya	I.	**Kövesdy Zsolt am.**	II.	**Parádi Vivien**	I.
Földes Bence am.	II.	**Kriskó Norbert**	II.	**Suták Csenge**	Q21
Gárdonyi Fruzsina am.	I.	**Májer Cintia am.**	I.	**Vámos Mercédesz**	I.
Huszár Korinna	I.	**Makoviczki Ákos**	I.	**Varga Mátyás**	I.
Jozef Parigál	Q22, II.	**Mocsinka Vivien**	I.		

A pénteki galoppon indulónak jelentett lovak jegyzéke

Benigna	Q21	**Koperta**	I.	**Rence**	I.	**Tíria**	I.
Bíborhajnal	Q22	**Laguna**	II.	**Rikat (ITY)**	II.	**Tropical Maroon (GER)**	II.
Bistry (FR)	I.	**Perfect Too**	I.	**Sissisam**	I.	**Uborka**	Q22
Diplomata (CZE)	II.	**Pergőtűz**	II.	**Smoke on the Water**	I.	**Vanília**	I.
Dzsin (CZE)	II.	**Power of Angel (IRE)**	Q22	**Strassz**	I.		
Kökény	I.	**Princess of Paris (FR)**	I.	**Szulejmán**	I.		

A pénteki galoppon futtató tulajdonosok jegyzéke

Bábolna N.M.Kft.
CANTEL Racing Kft.
CSP-4 Kft.
Csupor és Pap Horse Training Kft.
Dr. ELF Kft.
Drezina KKt.
El - Pora Kft.
Haraszti György
Kóczián József
Lords of Horses Kft.
MÁJER ÉS TÁRSA KFT.
Nicolo Singali, ITY
Szabó István
T-DIGITAL Kft.
Teleki Jánosné Mészáros Gabriella
Telivér Hungarikum Kft.
Toronyi Zsanett
Varga Gábor György

2016_07_01-03_Magazin-Derby.indd 11 2016.06.29. 20:18:06

2016.07.01 **I. FUTAM** **18:00** (119)

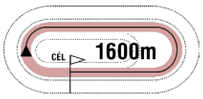

Pálya: **11 - Kincsem Park**
A futam neve: **LOVASUTÁNPÓTLÁS KUPA V. FUTAMA HENDIKEP** (V/b.) **(szintetikus pálya)**
Összdíjazás: **380000 Ft** (190000, 76000, 57000, 38000, 19000)
Egyéb információ: **Tiszteletdíj az első három helyezett ló lovasának.**

1 Tíria
68.5 Kovács Nikolett am. (3.5) (3,0-0) (Zöld, rózsaszín csillag, zöld-rózsaszín csillagos sapka)

4 pk Saldenzar (GER) - Tilduska / Bin Shaddad (USA) **Zala Csaba** **Istálló: CANTEL RACING**
Startbox: 5 Élet stat.: 20, 1-13, 865500 Ft 2016: 5, 0-4, 240000 Ft 2015: 11, 1-6, 503000 Ft Tenyésztő: Bábolna Nemzeti Ménesbirtok Kft., Dióspuszta 115

2016.06.26	**2/9**	**38**	1400	Kincsem Park	(j)	V. o.	Kriskó Norbert	57.5	1:30.6	42.5	(1.5)	New Gift-Tíria-Stefánia
2016.06.19	**3/9**	**36**	1600	Kincsem Park	(j)	V. o.	Paizs Gábor	61.0	1:43.2	50	(4.5)	Erdély (GER)-St Selene (IRE)-Tíria
2016.06.04	**3/11**	**36**	1400	Kincsem Park	(j)	V. o.	Kriskó Norbert	57.5	1:30.3	46	(4.5)	Zita Királyné-Mea Culpa-Tíria
2016.05.16	**4/8**	**36**	1400	Kincsem Park	(j)	V. o.	Kriskó Norbert	59.0	1:29.9	45	(1.9)	Thor (POL)-Misi Manó-Napkelte
2016.04.10	**7/10**	**34**	1400	Kincsem Park	(j)	V. o.	Bakos Gábor	63.5	1:30.0	43	(9.5)	Stefánia-Gitáros F.-Felsenfest (GER)

2 Rence *
67.5 Kovács Milán am. (3.5) (10,1-3) (Fehér, piros ujjak és kereszt, piros sapka)

6 pk Star Fury - Remegő lány / Noble Law (GB) **Kovács István II.** **Istálló: Lords of Horses II. i.**
Startbox: 8 Élet stat.: 41, 4-21, 1804500 Ft 2016: 4, 0-2, 137000 Ft 2015: 9, 1-6, 480000 Ft Tenyésztő: Telivér Farm Kft., Sárbogárd 115

2016.06.26	**7/9**	**32**	1400	Kincsem Park	(j)	V. o.	Drexler Virginia am.	57.5	1:30.6	42.5	(7.5)	New Gift-Tíria-Stefánia
2016.06.12	**2/9**	**39**	1600	Kincsem Park	(j)	V. o.	Drexler Virginia am.	58.5	1:46.7	43.5	(1.75)	Shakespeare-Rence-Stefánia
2016.06.04	**3/10**	**40.5**	1600	Kincsem Park	(j)	V/b.	Drexler Virginia am.	66.0	1:45.1	40.5	(2.5)	Trentino (IRE)-Pink-Rence
2016.05.21	**8/10**	**32**	1600	Kincsem Park	(j)	V. o.	Jozef Parigál	62.5	1:44.5	38.5	(9.5)	Gitáros F.-Eisvogel (GER)-Classic Girl
2015.10.18	**3/13**	**40**	1400	Kincsem Park	(j)	V. o.	Drexler Virginia am.	61.0	1:29.2	38	(0.7)	Tíria-Máramaros-Rence

3 Vanília
62.5 Májer Cintia am. (3.5) (9,1-2) (Rózsaszín, sárga ker. szal., karsz., r.szín sapka)

3 pk Out Loud (GB) - Vanity Fong (GB) / Dr Fong (USA) **Suták János** **Istálló: Májer Cintia lova**
Startbox: 9 Élet stat.: 6, 1-2, 285000 Ft 2016: 6, 1-2, 285000 Ft 2015: 0, 0-0, 0 Ft Tenyésztő: Telivér Farm Kft., Bácsalmás 110

2016.06.19	**3/11**	**37.5**	2200	Kincsem Park	(j)	V/b.	Májer Cintia am.	56.5	2:27.1	38.5	(4.5)	Pomorosso (FR)-Trentino (IRE)-Vanília
2016.06.04	**4/10**	**37.5**	1600	Kincsem Park	(j)	V/b.	Májer Cintia am.	58.5	1:45.1	40.5	(3.5)	Trentino (IRE)-Pink-Rence
2016.05.20	**1/10**	**33.5**	1600	Kincsem Park	(j)	V/b.	Májer Cintia am.	56.0	1:44.0	33.5	(rnyak.)	Vanília-Perfect Too-Strassz
2016.05.01	**10/14**	**35**	1600	Kincsem Park	(3.6)	V. kat.	Májer Cintia am.	57.0	1:41.0	59	(24)	Akvamarin (FR)-Eagle Falls (GB)-Whiskey Lad (GER)
2016.04.17	**6/12**	**38.5**	1400	Kincsem Park	(j)	V. kat.	Májer Cintia am.	57.5	1:30.5	54	(16)	Celtic Dream (IRE)-Merzad-Nádbuga

4 Strassz
60.5 Varga Mátyás (4.5) (6,0-0) (Sárga-zöld, sárga ujjak, zöld gallér, zöld sapka)

3 pk Shaafi (USA) - Star Line / Glenstal (USA) **Csupor Ferenc** **Istálló: Tatai i.**
Startbox: 6 Élet stat.: 9, 0-5, 242500 Ft 2016: 6, 0-3, 157000 Ft 2015: 3, 0-2, 85500 Ft Tenyésztő: Bábolna Nemzeti Ménesbirtok Kft., Dióspuszta 115

2016.06.26	**6/9**	**31.5**	1400	Kincsem Park	(j)	V. o.	Vörös Georgina	51.0	1:30.6	42.5	(6.5)	New Gift-Tíria-Stefánia
2016.05.29	**4/13**	**37.5**	1600	Kincsem Park	(j)	V. kat.	Suták Csenge	58.0	1:45.4	41	(4.5)	Tüzes-Walküre-Balaton
2016.05.20	**3/10**	**32.5**	1600	Kincsem Park	(j)	V/b.	Makoviczki Ákos	56.0	1:44.0	33.5	(0.5)	Vanília-Perfect Too-Strassz
2016.05.06	**3/8**	**32.5**	1400	Kincsem Park	(j)	V/b.	Makoviczki Ákos	56.5	1:31.0	26	(3)	Smoke on the Water-Rézcsengő-Strassz
2016.05.01	**8/10**	**28**	1600	Kincsem Park	(j)	V/b.	Pap Gabriella am.	60.0	1:46.0	31	(12)	Galagonya-Trentino (IRE)-Menta

5 Princess of Paris (FR) *
57.0 Csiki Orsolya (3.5) (1,0-0) (Királykék, fehér sapka)

3 pk Coastal Path (GB) - Pascarina (FR) / Exit To Nowhere (USA) **Csupor Ferenc** **Istálló: Toronyi Zsanett úrhölgy I.**
Startbox: 2 Élet stat.: 5, 0-1, 40000 Ft 2016: 4, 0-1, 40000 Ft 2015: 1, 0-0, 0 Ft Tenyésztő: Mr Fernando Bermudez 102

2016.06.17	**4/8**	**29.5**	1200	Kincsem Park	(j)	V. o.	Varga Mátyás	45.5	1:16.1	35.5	(8)	Camberra-Minna-Sasheverő
2016.06.04	**9/10**	**-**	1600	Kincsem Park	(j)	V/b.	Toronyi Zsanett am.	58.0	1:45.1	40.5	(28)	Trentino (IRE)-Pink-Rence
2016.05.01	**11/14**	**36.5**	1600	Kincsem Park	(3.6)	V. kat.	Toronyi Zsanett am.	59.5	1:41.0	59	(24)	Akvamarin (FR)-Eagle Falls (GB)-Whiskey Lad (GER)
2016.04.17	**12/12**	**-**	1900	Kincsem Park	(j)	V. kat.	Makoviczki Ákos	49.5	2:04.1	53	(39)	Chickawa (FR)-Brilliant Toy (GB)-Flying Lesson (IRE)
2015.11.01	**6/11**	**24**	1400	Kincsem Park	(j)	IV. kat.	Goran Mesetovic	57.5	1:30.5	50.5	(25)	Saint Goubert (FR)-Tüzes-Linácska

6 Koperta
56.5 Gárdonyi Fruzsina am. (3.5) (6,0-1) (Türkiszzöld, bordó gyűrűk, világoskék sapka)

5 sm Cecil Groom - Kenó / Glenstal (USA) **Friebert Attila** **Istálló: Alaligeti i.**
Startbox: 3 Élet stat.: 18, 3-4, 706000 Ft 2016: 5, 0-1, 60000 Ft 2015: 9, 2-3, 466000 Ft Tenyésztő: Mikó Károly, Kállósemjén 110

2016.06.19	**8/11**	**18.5**	2200	Kincsem Park	(j)	V/b.	Fülöp Adrienn am.	55.0	2:27.1	38.5	(13)	Pomorosso (FR)-Trentino (IRE)-Vanília
2016.06.04	**6/10**	**21.5**	1600	Kincsem Park	(j)	V/b.	Gárdonyi Fruzsina am.	55.0	1:45.1	40.5	(10)	Trentino (IRE)-Pink-Rence
2016.05.20	**7/10**	**24.5**	1600	Kincsem Park	(j)	V/b.	Gárdonyi Fruzsina am.	57.0	1:44.0	33.5	(3)	Vanília-Perfect Too-Strassz
2016.05.01	**12/13**	**-**	1900	Kincsem Park	(j)	V. o.	Fülöp Adrienn am.	51.5	2:03.6	49	(24)	Sárkányfű-Uccellino-Eisvogel (GER)
2016.04.17	**3/7**	**30**	1600	Kincsem Park	(j)	V. o.	Fülöp Adrienn am.	53.0	1:45.8	43	(3.5)	Ninja (FR)-Álomhercegnő-Koperta

7 Bistry (FR)
56.0 Parádi Vivien (3.5) (6,2-1) (Zöld, fehér pettyek, piros sapka)

4 stpm Volfonic (IRE) - Touraia (GER) / Silvano (GER) **Pető Sándor** **Istálló: dr. Ecsedi Leticia úrhölgy lova**
Startbox: 1 Élet stat.: 16, 0-6, 387000 Ft 2016: 5, 0-1, 57000 Ft 2015: 11, 0-5, 330000 Ft Tenyésztő: JM. Naouri 102

2016.06.17	**6/8**	**25**	1200	Kincsem Park	(j)	V. o.	Mocsinka Vivien	46.5	1:16.1	35.5	(9.5)	Camberra-Minna-Sasheverő
2016.05.29	**3/12**	**25**	1200	Kincsem Park	(j)	V/b.	Mocsinka Vivien	54.0	1:17.1	36.5	(3.5)	St Selene (IRE)-Sasheverő-Bistry (FR)
2016.05.16	**8/8**	**-**	1400	Kincsem Park	(j)	V. o.	Huszár Korinna	47.0	1:29.9	45	(16)	Thor (POL)-Misi Manó-Napkelte
2016.04.24	**6/9**	**22.5**	1100	Kincsem Park	(j)	V/b.	Huszár Korinna	55.0	1:12.0	40	(7.5)	Abu Dhabi-Brahy lánya-Papírsárkány
2016.04.03	**11/13**	**18.5**	1400	Kincsem Park	(j)	V/b.	Budai Csaba	57.0	1:32.0	42	(16)	Sárkányfű-Pannonstar DL-Kökény

8 Smoke on the Water
56.0 Mocsinka Vivien (3.5) (22,5-4) (Lila-zöld, arany szalag és sapka)

3 pm Galvanise (USA) - Sylva / Jolly Groom (USA) **Suták János** **Istálló: Kodormányi m.**
Startbox: 12 Élet stat.: 6, 1-0, 190000 Ft 2016: 5, 1-0, 190000 Ft 2015: 1, 0-0, 0 Ft Tenyésztő: Szabó István, Berettyóújfalu 100

2016.06.12	**12/12**	**-**	1400	Kincsem Park	(j)	V/b.	Suták Csenge	57.0	1:30.8	35	(30)	Baltimore-Napkelte-Mátrix
2016.05.29	**9/12**	**28**	1200	Kincsem Park	(j)	V/b.	Lovas Nóra am.	54.0	1:17.1	36.5	(6.5)	St Selene (IRE)-Sasheverő-Bistry (FR)
2016.05.06	**1/8**	**26**	1400	Kincsem Park	(j)	V/b.	Mocsinka Vivien	46.5	1:31.0	26	(1.75)	Smoke on the Water-Rézcsengő-Strassz
2016.04.17	**11/12**	**18**	1900	Kincsem Park	(j)	V. kat.	Suták Csenge	57.5	2:04.1	53	(38)	Chickawa (FR)-Brilliant Toy (GB)-Flying Lesson (IRE)
2016.04.03	**10/12**	**22**	1600	Kincsem Park	(j)	V. kat.	Suták Csenge	57.5	1:45.0	49.5	(27)	Laurentius (GER)-Uccellino-Blue Serenade (IRE)

9 Szulejmán *
54.0 Makoviczki Ákos (3.5) (8,0-2) (Fekete, sárga övek, olivazöld ujjak, fekete sapka)

4 sm Saldenzar (GER) - Szendelgő / Maszkabál **Sztojka Rudolf** **Istálló: SCUDERIA MOIRA TEAM**
Startbox: 4 Élet stat.: 7, 0-0, 0 Ft 2016: 5, 0-0, 0 Ft 2015: 2, 0-0, 0 Ft Tenyésztő: Vámos Dóra 110

2016.06.19	**6/11**	**27**	2200	Kincsem Park	(j)	V/b.	Ján Havlík	56.0	2:27.1	38.5	(6.5)	Pomorosso (FR)-Trentino (IRE)-Vanília
2016.06.12	**7/12**	**23**	1400	Kincsem Park	(j)	V/b.	Goran Mesetovic	55.5	1:30.8	35	(4.5)	Baltimore-Napkelte-Mátrix
2016.05.29	**7/12**	**27**	1200	Kincsem Park	(j)	V/b.	Paizs Gábor	57.5	1:17.1	36.5	(5.5)	St Selene (IRE)-Sasheverő-Bistry (FR)
2016.05.16	**7/9**	**29.5**	1200	Kincsem Park	(j)	V. kat.	Róbert Sara	60.0	1:15.2	45	(20)	Inflagranti (POR)-Mutamaiz (IRE)-Majolika (FR)
2016.05.01	**13/14**	**19**	1600	Kincsem Park	(3.6)	V. kat.	Nagy Lajos	65.0	1:41.0	59	(41)	Akvamarin (FR)-Eagle Falls (GB)-Whiskey Lad (GER)

2016_07_01-03_Magazin-Derby.indd 12 2016.06.29. 20:18:07

10 Sissisam — **53.5 Vámos Mercédesz (3.5)** (1,0-0) (Piros, fehér-zöld csíkok, fehér sapka)

3 pher Sunny Sam (GER) - Sissi von Alag (GER) / Second Set (IRE) **Csontos Pál** **Istálló: Szentgyörgypuszta i.**

Startbox: 7 Élet stat.: 4, 0-0, 0 Ft 2016: 4, 0-0, 0 Ft 2015: 0, 0-0, 0 Ft Tenyésztő: Csontos Pál, Gödöllő 113

2016.06.26	**8/8**	**16**	1100	Kincsem Park	(j)	V/b.	Budai Csaba	54.0	1:11.0	32	(15)	Mátrix-Kökény-Minna
2016.06.12	**10/13**	**33**	1200	Kincsem Park	(j)	V. kat.	Fülöp Adrienn am.	57.0	1:17.3	51.5	(15)	Ranavalona-Farabutto (CRO)-Nagyhitű
2016.05.29	**10/13**	**18**	1600	Kincsem Park	(j)	V. kat.	Vámos Mercédesz	55.0	1:45.4	41	(20)	Tüzes-Walküre-Balaton
2016.05.21	**12/13**	**29**	1400	Kincsem Park	(j)	V. kat.	Szobonya Réka am.	55.5	1:29.3	51.5	(19)	Bright Jewel (IRE)-Haweeya (IRE)-Emouvoir (GER)
2016.05.16	**2/3**	**1:06.5**	1000	Kincsem Park	(j)	Q	Gönczi Rebeka am.	57.5	1:05.1	-	(8)	Farabutto (CRO)-Sissisam-Brida

11 Kökény — **52.5 Bóna Nikoletta am. (3.5)** (5,0-1) (Piros-fehér kockák, piros sapka)

7 pher Lidohill (GB) - Koko / Horatio Luro (USA) **Németh Ildikó** **Istálló: G+A i.**

Startbox: 11 Élet stat.: 73, 5-36, 2372000 Ft 2016: 6, 0-4, 209000 Ft 2015: 18, 0-6, 214000 Ft Tenyésztő: Bábolna Nemzeti Ménesbirtok Kft., Dióspuszta 113

2016.06.26	**2/8**	**24**	1100	Kincsem Park	(j)	V/b.	Nagy Tamás	51.5	1:11.0	32	(0.5)	Mátrix-Kökény-Minna
2016.06.04	**5/10**	**20.5**	1600	Kincsem Park	(j)	V/b.	Bóna Nikoletta am.	48.0	1:45.1	40.5	(4.5)	Trentino (IRE)-Pink-Rence
2016.05.21	**3/9**	**24**	1400	Kincsem Park	(j)	V/b.	Nagy Tamás	52.5	1:30.1	37	(3.5)	New Gift-Zita Királyné-Kökény
2016.05.16	**8/12**	**-**	2000	Kincsem Park	(j)	V/b.	Varga Anita am.	54.5	2:12.6	36	(12)	Linácska-Principális/Trentino (IRE)
2016.05.01	**9/10**	**-**	1600	Kincsem Park	(j)	V/b.	Varga Anita am.	54.5	1:46.0	31	(15)	Galagonya-Trentino (IRE)-Menta

12 Perfect Too * — **50.5 Huszár Korinna (4.5)** (6,1-1) (Zöld, fehér pettyek és sapka)

3 pm En Passant (IRE) - Perfect Distance (USA) / Distant View (USA) **Pető Sándor** **Istálló: dr. Ecsedi Leticia úrhölgy lova**

Startbox: 10 Élet stat.: 7, 0-3, 152000 Ft 2016: 6, 0-3, 152000 Ft 2015: 1, 0-0, 0 Ft Tenyésztő: Dr. ELF Kft. 100

2016.06.12	**4/12**	**23**	1400	Kincsem Park	(j)	V/b.	Mocsinka Vivien	48.0	1:30.8	35	(2.5)	Baltimore-Napkelte-Mátrix
2016.05.29	**9/13**	**19.5**	1600	Kincsem Park	(j)	V. kat.	Huszár Korinna	54.0	1:45.4	41	(18)	Tüzes-Walküre-Balaton
2016.05.20	**2/10**	**24**	1600	Kincsem Park	(j)	V/b.	Huszár Korinna	47.0	1:44.0	33.5	(rnyak.)	Vanília-Perfect Too-Strassz
2016.05.06	**4/8**	**24**	1400	Kincsem Park	(j)	V/b.	Huszár Korinna	48.0	1:31.0	26	(3.5)	Smoke on the Water-Rézcsengő-Strassz
2016.04.17	**9/12**	**26**	1900	Kincsem Park	(j)	V. kat.	Budai Csaba	53.0	2:04.1	53	(25)	Chickawa (FR)-Brilliant Toy (GB)-Flying Lesson (IRE)

Koperta 1.5 kg túlsúllyal indul. Fogadási típusok: Tét, Hely, Befutó, Hármasbefutó

Tíria rendkívül megbízható, magas súlya ellenére a győzelemért csatázhat. Rence legutóbb ismét gyengébb formáját nyújtotta, jobb átlagával elveszítheti idei nyeretlenségét. Vanília folyamatosan jól teljesít, a favoritok egyike. Strassz egyenletes számai révén felállhat a dobogóra. Princess of Paris második hendikepjében mutatkozott, akár még nyerhet is. Koperta az utóbbi időben nem sokat mutat, de a beállítása egyre jobb. Bistry megviccelheti a társaságot, komoly figyelmet érdemel. Smoke on the Water eredményes lovasával újabb sikert arathat. Szulejmán ezúttal még közelebb végezhet, az engedmény is segíti. Sissisam csak javulással jöhet szóba. Kökény kis tudását hűen adja, helyesély. Perfect Too topjával komoly sansz.

Véleményünk: Perfect Too (12) – Vanília (3) – Tíria (1) – Rence (2)

Kincsem+ futam: 19.47 - Vincennes (ügető)

A fogadási ajánlatot keresse a www.lovifogadas.hu oldalon, illetve a Kincsem Parkban az információs pultoknál!

Gondolkodjon nagyban, nyerje meg a minimum 600 millió forintos jackpotot!

LOVASUTÁNPÓTLÁS KUPA 2016

A II. Lovasutánpótlás Kupa első négy futama után a pontverseny az alábbiakban alakul:

Az idén startengedélyt szerző ragyogó tehetség, Huszár Korinna egy győzelemmel, egy második és egy negyedik helyezéssel magához ragadta a vezetést a címvédő Vörös Georginától, aki a második helyen áll. Májer Cintia volt eddig a legsikeresebb amatőrlovas, majd az idei szezonban nagyszerű formában versenyző Mocsinka Vivien következik, csak a helyezések döntöttek javára Parádi Vivien előtt. A kupa kilenc futamából a július 1-re esik az ötödik forduló, amelyben ismét garantáltan színvonalas verseny és óriási küzdelem várható a starthoz álló ifjú lovasoktól.

Huszár Korinna - 55 pont

Vörös Georgina - 46 pont

Májer Cintia am. - 43 pont

Mocsinka Vivien - 33 pont

Parádi Vivien - 33 pont

Makoviczki Ákos - 30 pont

Nagy Polett am. - 28 pont

Gárdonyi Fruzsina am. - 27 pont

Benkő Ádám - 23 pont

Kovács Nikolett am. - 22 pont

Szabó Nikolett am. - 18 pont

Varga Mátyás - 16 pont

Kovács Milán am. - 12 pont

Bóna Nikoletta am. - 4 pont

Szobonya Réka am. - 1 pont

Pontozás: 1. helyezés - 25 pont, 2. helyezés - 18 pont, 3. helyezés - 15 pont, 4. helyezés - 12 pont, 5. helyezés - 10 pont, 6. helyezés - 8 pont, 7. helyezés - 6 pont, 8. helyezés - 4 pont, 9. helyezés - 2 pont, 10. helyezés - 1 pont.

Azonos elért pontszám esetén az előkelőbb helyezések döntik el a lovasok közötti sorrendet.

Kovács Botond
Alagi Zsokéiskola – menedzser
www. facebook/hungarianjockeyschool

2016_07_01-03_Magazin-Derby.indd 13 2016.06.29. 20:18:07

2016.07.01 **II. FUTAM**

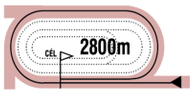

18:25

(120)

Pálya: **11 - Kincsem Park**
A futam neve: **NYÁRI GÁTVERSENY**
Összdíjazás: **700000 Ft** (350000, 140000, 105000, 70000, 35000)
Egyéb információ: **Tiszteletdíj a győztes ló tulajdonosának, idomárjának és lovasának.**
Zászlós indítás!

1 Diplomata (CZE) — 73.0 Bakos Gábor (3,2-0) — (Kék, fehér ujjak, kék karszalag, fehér sapka)

6 pm Egerton (GER) - Duena (POL) / Jape (USA) — **Székely Károly** — **Istálló: The Lonely Shepherd**

Startbox: 1 — Élet stat.: 46, 10-25, 6218000 Ft — 2016: 2, 2-0, 700000 Ft — 2015: 13, 5-7, 2443000 Ft — Tenyésztő: East-Ranch Kft. — 83

2016.06.03	**1/6**	-	2600	Kincsem Park	(3.2)	G.v.	Bakos Gábor	73.0	3:00.3	-	(9)	Diplomata (CZE)-Tropical Maroon (GER)-Dzsin (CZE)
2016.05.06	**1/5**	-	2400	Kincsem Park	(3.5)	G.v.	Bakos Gábor	72.0	2:47.4	-	(2)	Diplomata (CZE)-Graceland (POR)-Pergőtűz
2015.11.22	**6/8**	**53.5**	3200	Kincsem Park	(j)	Elit o.	Bakos Gábor	60.0	3:42.5	60.5	(10)	Danestar (GER)-Eltham (GER)-Amigo Star (FR)
2015.10.25	**1/7**	-	3200	Kincsem Park	(3.5)	G.v.	Bakos Gábor	75.0	3:52.3	-	(1.25)	Diplomata (CZE)-Graceland (POR)-Pepperous (GER)
2015.09.28	**1/6**	-	3200	Kincsem Park	(3.9)	G.v.	Bakos Gábor	75.0	3:52.8	-	(10)	Diplomata (CZE)-Pergőtűz-Astraios (IRE)

2 Pergőtűz — 69.0 Kövesdy Zsolt am. (2,1-1) — (Smaragdzöld, fekete ujjak és sapka)

8 pher Lidohill (GB) - Pragmatika / Noble Law (GB) — **Zala Csaba** — **Istálló: Diószpusztai II. i.**

Startbox: 2 — Élet stat.: 53, 4-22, 2181500 Ft — 2016: 4, 1-3, 532500 Ft — 2015: 11, 1-7, 726600 Ft — Tenyésztő: Bábolna Nemzeti Ménesbirtok Kft., Diószpuszta — 101

2016.06.17	**2/7**	-	2600	Kincsem Park	(3.4)	G.v.	Kövesdy Zsolt am.	70.5	3:06.3	-	(1)	Tropical Maroon (GER)-Pergőtűz-Glenda
2016.05.20	**1/7**	-	2400	Kincsem Park	(3.4)	G.v.	Kövesdy Zsolt am.	64.5	2:47.1	-	(3.5)	Pergőtűz-Dzsin (CZE)-Graceland (POR)
2016.05.06	**3/5**	-	2400	Kincsem Park	(3.5)	G.v.	Kriskó Norbert	65.0	2:47.4	-	(3.5)	Diplomata (CZE)-Graceland (POR)-Pergőtűz
2016.04.10	**5/8**	**43**	1900	Kincsem Park	(j)	V. kat.	Kriskó Norbert	58.5	2:05.3	43	(1.9)	Graceland (POR)-Niketas (FR)-Anthea
2015.11.22	**6/11**	**39.5**	1400	Kincsem Park	(j)	IV. o.	Bihari Alexandra am.	59.0	1:30.1	52	(9.5)	Luck Stone-Principessa-Romel (SRB)

3 Dzsin (CZE) — 64.0 Földes Bence am. (4,0-2) — (Kék, fehér ujjak, kék karszalag és sapka)

5 pm Egerton (GER) - Duena (POL) / Jape (USA) — **Székely Károly** — **Istálló: The Lonely Shepherd**

Startbox: 3 — Élet stat.: 27, 2-12, 1264000 Ft — 2016: 4, 0-4, 320000 Ft — 2015: 7, 0-3, 200000 Ft — Tenyésztő: Barabás János, Hajdúböszörmény — 101

2016.06.17	**5/7**	-	2600	Kincsem Park	(3.4)	G.v.	Földes Bence am.	67.0	3:06.3	-	(7.5)	Tropical Maroon (GER)-Pergőtűz-Glenda
2016.06.03	**3/6**	-	2600	Kincsem Park	(3.2)	G.v.	Földes Bence am.	67.0	3:00.3	-	(10)	Diplomata (CZE)-Tropical Maroon (GER)-Dzsin (CZE)
2016.05.20	**2/7**	-	2400	Kincsem Park	(3.4)	G.v.	Földes Bence am.	66.5	2:47.1	-	(3.5)	Pergőtűz-Dzsin (CZE)-Graceland (POR)
2016.05.06	**4/5**	-	2400	Kincsem Park	(3.5)	G.v.	Földes Bence am.	67.0	2:47.4	-	(31)	Diplomata (CZE)-Graceland (POR)-Pergőtűz
2015.11.22	**9/11**	**34.5**	1400	Kincsem Park	(j)	IV. o.	Jozef Parigál	58.5	1:30.1	52	(13)	Luck Stone-Principessa-Romel (SRB)

4 Tropical Maroon (GER) — 64.0 Jozef Parigál (4,1-2) — (Piros, fehér csillagok és sapka)

4 szk Mamool (IRE) - Tropical Joy (GER) / Josr Algarhoud (IRE) — **Németh Ildikó** — **Istálló: Drezina Racing**

Startbox: 4 — Élet stat.: 22, 1-10, 996000 Ft — 2016: 5, 1-3, 517000 Ft — 2015: 14, 0-5, 332000 Ft — Tenyésztő: Gestüt Harzburg, Germany — 101

2016.06.17	**1/7**	-	2600	Kincsem Park	(3.4)	G.v.	Jozef Parigál	57.0	3:06.3	-	(1)	Tropical Maroon (GER)-Pergőtűz-Glenda
2016.06.03	**2/6**	-	2600	Kincsem Park	(3.2)	G.v.	Jozef Parigál	57.0	3:00.3	-	(9)	Diplomata (CZE)-Tropical Maroon (GER)-Dzsin (CZE)
2016.05.20	**4/7**	-	2400	Kincsem Park	(3.4)	G.v.	Suták Csenge	57.5	2:47.1	-	(6.5)	Pergőtűz-Dzsin (CZE)-Graceland (POR)
2016.05.01	**10/13**	-	1900	Kincsem Park	(j)	V. o.	Fézer Róbert	63.0	2:03.6	49	(22)	Sárkányfű-Uccellino-Eisvogel (GER)
2016.04.17	**5/10**	**35.5**	1900	Kincsem Park	(j)	III. o.	Nagy Tamás	51.5	2:05.2	57.5	(10)	Cash Rain-Danestar (GER)-Oscar

5 Rikat (ITY) — 63.0 Kriskó Norbert (4,0-3) — (Piros, fehér pettyek és sapka)

6 pher Martino Alonso (IRE) - Takrit (IRE) / Giant's Causeway (USA) — **Alessandro Singali (ITY)** — **Istálló: Nicolo Singali**

Startbox: 5 — Élet stat.: 1, 0-0, 0 Ft — 2016: 1, 0-0, 0 Ft — 2015: 0, 0-0, 0 Ft — Tenyésztő: Az Ag Antezzate srl — 116

2016.06.26	**12/13**	-	1900	Kincsem Park	(j)	IV. kat.	Kocka Ákos	59.0	2:04.6	47	(61)	Agglegény-Sharp. Storm/Almabor

6 Laguna — 62.0 Nagy Lajos (3,0-0) — (Zöld, fehér ujjak, piros öv, fehér sapka)

5 sk Varadar (IRE) - Lagena (CZE) / Keen (GB) — **Székely Károly** — **Istálló: Telivér "H"**

Startbox: 6 — Élet stat.: 41, 2-18, 2293500 Ft — 2016: 6, 0-1, 35000 Ft — 2015: 15, 1-8, 760000 Ft — Tenyésztő: East-Ranch Kft. — 101

2016.06.17	**6/7**	-	2600	Kincsem Park	(3.4)	G.v.	Nagy Lajos	65.0	3:06.3	-	(25)	Tropical Maroon (GER)-Pergőtűz-Glenda
2016.06.03	**5/6**	-	2600	Kincsem Park	(3.2)	G.v.	Nagy Lajos	65.0	3:00.3	-	(19)	Diplomata (CZE)-Tropical Maroon (GER)-Dzsin (CZE)
2016.05.20	**6/7**	-	2400	Kincsem Park	(3.4)	G.v.	Nagy Lajos	65.0	2:47.1	-	(számt.)	Pergőtűz-Dzsin (CZE)-Graceland (POR)
2016.05.16	**6/7**	**50.5**	1600	Kincsem Park	(3.5)	III. kat.	Bakos Gábor	58.5	1:39.9	60	(8)	Bahamian Indy (GER)-Szombatesti Lány-Olatist (SVN)
2016.04.24	**6/6**	**37**	1600	Kincsem Park	(j)	IV. o.	Gönczi Rebeka am.	65.0	1:44.5	56.5	(15)	Noblesse Uni (SRB)-Thor (POL)-Budavár

Dzsin (CZE) 3.0 kg, Laguna 3.0 kg túlsúllyal indul. Tropical Maroon (GER)-t ostor nélkül lovagolja lovasa.
Fogadási típusok: Tét, Hely, Befutó, Hármasbefutó
Figyelem, ebben a futamban a Totalizatőr két HELY osztalékot fizet!

Diplomata továbbra is verhetetlennek tűnik gáton, komoly esély. Pergőtűz roppant megbízható, a helyezésekért csatázhat. Dzsin jobb formájával ezúttal is dobogóra állhat. Tropical Maroon elveszítette nyeretlenségét, megszorongathatja a favoritot. Rikat és Laguna eddigi teljesítményük alapján nincsenek könnyű helyzetben.

Véleményünk: Diplomata (1) – Tropical Maroon (4) – Pergőtűz (2)

A pénteki galopp versenyfeltételei

119/I. LOVASUTÁNPÓTLÁS KUPA V. FUTAMA HENDIKEP (V/b.) (szintetikus pálya) 1600 m

76.000 Ft (38.000, 15.200, 11.400, 7.600, 3.800 Ft) tenyésztési prémium a hazai tenyésztésű ló tenyésztőjének.
76.000 Ft (38.000, 15.200, 11.400, 7.600, 3.800 Ft) tulajdonosi prémium a hazai tenyésztésű ló futtatójának. 3é +21,5 4é és idb. lovaknak +26 Alagi zsokéiskola lovasainak és 3 versenyt nem nyert amatőr lovasoknak. Nevezési díj 1900 Ft, az indulóadási díj 1900 Ft.

120/II. NYÁRI GÁTVERSENY 2800 m

4é és idb. lovaknak. Teher 4é 65 kg, 5é és idb.67 kg. Zászlós indítás! Bármely évben 245.000 Ft értékű síkversenyt nem nyert lovaknak 1 kg-mal, síkversenyt nem nyert lovaknak 2 kg-mal kevesebb. A folyó és a múlt évben nyert 245.000 Ft értékű síkversenyért 1 kg, 295.000 Ft értékű síkversenyért, vagy egy ugróversenyért 2 kg, 355.000 Ft értékű síkversenyért, vagy bármely évben nyert két ugróversenyért 3 kg, 450.000 Ft értékű síkversenyért, vagy bármely évben nyert három ugróversenyért 4 kg több. Bármely évben nyert ugróversenyért, vagy 300.000 Ft értékű síkversenyért 2 kg több. A folyó évben nyert ugróversenyért 1 kg, két ugróversenyért 2 kg, három ugróversenyért 3 kg külön több. Ugróversenyt nem nyert lovaknak 2 kg eng. Nevezési díj 3500 Ft, az indulóadási díj 3500 Ft.

2016_07_01-03_Magazin-Derby.indd 14 2016.06.29. 20:18:07

2016.07.01 **I. FUTAM** **18:45** (214)

1800m CÉL

Pálya: **10 - Kincsem Park**
A futam neve: **BELAMI HENDIKEP Autóstart!**
Összdíjazás: **360000 Ft** (180000, 90000, 43000, 29000, 18000)
Egyéb információ: **Tiszteletdíj a győztes ló tulajdonosának és hajtójának.**

1 Medália — 1800 m — Karács László (9,0-0) — (Piros, sárga szegély)

10 pk Baltic Bet - Borravaló / Yankee Yankee — **Budai Attila** — **Istálló: Ráckeve i.** — **24.2**
18.5 - 137000 Ft — Élet stat.: 120, 8-41, 2573000 Ft — 2016: 7, 0-1, 18000 Ft — 2015: 19, 0-7, 256000 Ft — Tenyésztő: Kabala Ménes Kft., Rádiháza — 161

2016.05.22	**6/12**	**24.1a**	1900	Kincsem Park	(f)	360000	Turbucz Sándor	1900	22.0a	1	Orient Boy-Topmodell-Paladin TIM
2016.05.14	**7/8**	**24.2a**	1800	Kincsem Park	(f)	360000	Karács László	1800	20.5a	8	Szacharin-Orinoco-Rafa
2016.04.16	**7/11**	**22.2a**	1900	Kincsem Park	(j)	360000	Karács László	1900	19.7a	3	Pentatlon-Perfect-Képzőművész
2016.03.26	**9/11**	**23.6**	1960	Kincsem Park	(j)	360000	Karács László	1960	21.8	3	Nebraska-Miki-Miklós
2016.03.19	**9/13**	**22.3a**	2500	Kincsem Park	(j)	360000	Karács László	2500	21.0a	8	Süni-Kapitány-Knock-down

2 Szélvihar — 1800 m — Turbucz Sándor am. (33,4-6) — (Kék, fehér csíkok)

5 pk P. S. Dimo - Hurricaine / Excel Hanover — **Budai Attila** — **Istálló: Diadora i.** — **23.4**
20.9 - 183000 Ft — Élet stat.: 28, 2-7, 530000 Ft — 2016: 6, 0-2, 50000 Ft — 2015: 12, 0-4, 133000 Ft — Tenyésztő: Kunos Gyula János, Orosháza — 213

2016.06.25	**gal/14**		1960	Kincsem Park	(j)	360000	Papp Kálmán	1960	21.2	1	Opál lány-Sikerdíj-Polémia
2016.05.20	**4/9**	**23.4a**	1800	Kincsem Park - j	(f)	400000	Budai Attila	1800	21.7a	7	Asterix Evo-Swarovski-Unikornis
2016.04.30	**9/12**	**26.7a**	1900	Kincsem Park	(f)	360000	Hegedűs Sándor am.	1900	21.6a	8	Tücsök-Unipress-Szivárvány
2016.04.02	**8/10**	**21.9a**	1900	Kincsem Park	(j)	360000	Papp Kálmán	1900	19.9a	7	Ragdoll-Tündérrózsa-Talizmán
2016.03.05	**5/11**	**21.9a**	1900	Kincsem Park	(j)	360000	Turbucz Sándor am.	1900	20.9a	3	Sámuel-Tarantino-Rock and Roll

3 Rustik Rozi — 1800 m — Kelemen Tamás am. (31,2-4) — (Fehér, kék ujjak, piros "V")

6 pk Belami - Rustikala Topspin / Dylan Lobell — **Várhidi Róbert** — **Istálló: Viktória i.** — **21.9**
18.0 - 266000 Ft — Élet stat.: 51, 5-18, 1653000 Ft — 2016: 10, 0-3, 87000 Ft — 2015: 13, 0-5, 204000 Ft — Tenyésztő: Kelemen Tamás, Budapest — 209

2016.06.25	**4/9**	**21.9a**	1800	Kincsem Park	(j)	360000	Kelemen Tamás	1800	21.3a	1	Kandidátus-Támogató-Pentatlon
2016.06.18	**7/14**	**23.9a**	1800	Kincsem Park	(j)	360000	Kelemen Tamás am.	1800	21.4a	4	San Siro-Miki Manó-Pentatlon
2016.06.11	**4/8**	**25.5a**	1800	Kincsem Park	(s)	360000	Kelemen Tamás	1800	22.3a	1	Száguldj!-Utrillo d'Amour-Támogató
2016.05.20	**5/7**		200	Kincsem Park - j	(f)	150000	Kelemen Tamás am.	200	10.0a	4	Kisasszony-Kairo Sun-Priscilla
2016.05.14	**gal/12**		1980	Kincsem Park	(f)	360000	Papp Kálmán	1980	25.0	8	Keeper-Kisasszony-Opál lány

4 Rozália — 1800 m — Veres Éva (7,0-0) — (Kék, fehér ujjak, fehér pettyek)

6 pk Com Muscle - Istis Belle Gitane / Yankee Ryder — **Török István** — **Istálló: Éva & Erik i.** — **21.1**
19.9 - 319000 Ft — Élet stat.: 63, 3-26, 1451000 Ft — 2016: 8, 0-0, 0 Ft — 2015: 12, 1-4, 362000 Ft — Tenyésztő: Kunos Gyula János, Orosháza — 194

2016.06.11	**9/12**	**23.7a**	1900	Kincsem Park	(s)	360000	Veres Éva	1900	22.2a	4	Perfect-Joyous Woman-Pinokkió
2016.04.09	**9/11**	**22.6**	2560	Kincsem Park	(j)	360000	Veres László	2600	20.2	1	Szacharin-Kapitány-Miki
2016.04.02	**7/14**	**21.1a**	1800	Kincsem Park	(j)	360000	Veres Éva	1800	19.4a	4	Sebes-Örömtűz-Miklós
2016.03.12	**9/14**	**22.7a**	1800	Kincsem Park	(j)	360000	Veres Éva	1800	20.2a	5	Reménység-Cadans Frisia-Shark WF
2016.02.27	**8/9**	**23.3a**	2400	Kincsem Park	(j)	360000	Veres László	2400	21.8a	13	Sholty Viktor-Ottey Boss-Raffaello

5 Utrillo d'Amour — 1800 m — Nagyváry Andrea am. (19,0-3) — (Sárga, lila háromszögek)

8 pher Balexis du Mouty - Jorgane d'Amour / Tak Tak — **Fazekas Imre** — **Istálló: Pimri i.** — **19.4**
19.2 - 340000 Ft — Élet stat.: 56, 4-27, 1677500 Ft — 2016: 10, 0-8, 277000 Ft — 2015: 14, 1-6, 391000 Ft — Tenyésztő: Heinrich Platvoet, Ascheberg, Németország — 189

2016.06.11	**2/8**	**22.9a**	1800	Kincsem Park	(s)	360000	Nagyváry Andrea	1800	22.3a	3	Száguldj!-Utrillo d'Amour-Támogató
2016.05.20	**3/8**	**22.5a**	1800	Kincsem Park - j	(f)	360000	Nagyváry Andrea am.	1800	21.2a	2	Nekifutó-Nichelino Di Re-Utrillo d'Amour
2016.04.16	**5/6**	**20.9a**	1800	Kincsem Park	(j)	360000	Nagyváry Andrea am.	1800	19.5a	3	Rosamundi-Nebraska-Sherwood
2016.03.26	**3/8**	**19.4a**	1800	Kincsem Park	(j)	360000	Fazekas Imre	1800	18.9a	3	Nemzetesúr-Szilvás-Utrillo d'Amour
2016.03.19	**5/7**	**21.9**	1960	Kincsem Park	(j)	360000	Nagyváry Andrea am.	1980	19.7	2	Sziklaszirt-Ottey Boss-Olajbáró

6 Kincses — 1800 m — Árokszállási Pál (10,0-0) — (Kék, sárga kockák)

12 pher Yankee Yankee - Utopia June / Lindy's Crown — **Árokszállási Pál** — **Istálló: Gesztus i.** — **20.5**
18.8 - 346000 Ft — Élet stat.: 208, 6-70, 3071500 Ft — 2016: 13, 0-4, 94000 Ft — 2015: 15, 1-5, 295000 Ft — Tenyésztő: Kulik Ferenc, Orosháza — 209

2016.06.25	**6/9**	**22.6a**	1800	Kincsem Park	(j)	360000	Iván Zoltán	1800	21.3a	5	Kandidátus-Támogató-Pentatlon
2016.06.18	**8/14**	**24.0a**	1800	Kincsem Park	(j)	360000	Mucsi István	1800	21.4a	11	San Siro-Miki Manó-Pentatlon
2016.06.11	**6/8**	**26.1a**	1800	Kincsem Park	(s)	360000	Iván Zoltán	1800	22.3a	6	Száguldj!-Utrillo d'Amour-Támogató
2016.05.22	**7/12**	**24.3a**	1900	Kincsem Park	(f)	360000	Takács Krisztián	1900	22.0a	6	Orient Boy-Topmodell-Paladin TIM
2016.05.14	**8/10**	**25.5a**	2400	Kincsem Park	(f)	360000	Takács Krisztián	2400	22.4a	2	Overnight-Primusz-Őszi Fény

7 No Bi — 1800 m — Farkas Tibor (25,0-5) — (Fehér, fekete-sárga ujjak)

9 stpm Yankee Yankee - Veleda Bi / Darif Effe — **Vicen Pál** — **Istálló: Dönci i.**
18.8 - 256000 Ft — Élet stat.: 142, 10-51, 3082000 Ft — 2016: 1, 0-0, 0 Ft — 2015: 29, 1-4, 346000 Ft — Tenyésztő: Kosztolányi Attila, Székkutas — 213

2016.06.25	**6/14**	**23.7**	1960	Kincsem Park	(j)	360000	Farkas Tibor	1960	21.2	6	Opál lány-Sikerdíj-Polémia
2016.06.18	**2/7**	**21.7a**	1900	Kincsem Park	(j)	P21	Velezdi József	1900	19.6a	7	Callela Marquis-No Bi-Tramontana
2016.06.11	**2/3**	**26.0a**	1900	Kincsem Park	(s)	P20	Velezdi József	1900	23.9a	3	Tündér Szépe-No Bi-Tramontana
2016.04.02	**tü/7**		1900	Kincsem Park	(j)	P10	Vicen Pál	1900	15.8a	6	Check in Blagul-Paperboy-Triumph
2016.03.26	**tü/6**		1900	Kincsem Park	(j)	P9	Velezdi József	1900	19.4a	5	Ördög Hegedűse-Torres-Ügető Star

8 Pozsony — 1800 m — Vezér Emese (42,3-13) — (Kék-ezüst)

7 pk Wall Street Banker - Eperjes / Witsend's Speedy — **Csordás Emil** — **Istálló: Laura i.** — **17.6**
17.6 - 328000 Ft — Élet stat.: 56, 6-28, 2393000 Ft — 2016: 5, 0-2, 58000 Ft — 2015: 15, 1-10, 754000 Ft — Tenyésztő: Kabala Ménes Kft., Rádiháza — 180

2016.06.05	**gal/10**		1900	Kincsem Park	(j)	360000	Pekker György	1900	20.8a	10	Primusz-Paladin TIM-Orient Boy
2016.05.28	**gal/12**		1800	Kincsem Park	(f)	360000	Pekker György	1800	21.7a	1	Sholty Geri-Ottey Boss-Ruby Reeves
2016.05.22	**4/7**	**23.7a**	1900	Kincsem Park	(f)	360000	Pekker György am.	1900	23.1a	1	Reménység-Sensation-Montgomery
2016.04.16	**gal/10**		1900	Kincsem Park	(j)	360000	Pekker György	1900	19.1a	8	Suttogó-Napfény-Sensation
2016.04.09	**4/11**	**17.6a**	1800	Kincsem Park	(j)	360000	Vezér Emese	1800	17.1a	1	Mambo Girl-Orinoco-Kiskarcsi

Fogadási típusok: Tét, Hely, Befutó, Hármasbefutó

Medália volt már jobb is, ennek ellenére kedvező starthelyéről közel végezhet. Szélvihar jelenlegi hajtójával márciusban mutatkozott, azzal a formával döntőbe kerülhet. Rustik Rozi egy hete kis híján dobogóra állt, ezúttal már főszerepet játszhat. Rozália hűen adja tudását, ebben a társaságban fizethetnek rá. Utrillo d'Amour megbízhatósága révén az élmezőnybe várható. Kincses legutóbb erősebb volt, idomárjával helyezést szerezhet. No Bi elsőre sokáig a frontban volt, meglepetést okozhat. Pozsony amatőrrel nem volt túl szerencsés, rutinosabb kézben papíresélyt képvisel.

Véleményünk: Pozsony (8) – Utrillo d'Amour (5) – Rustik Rozi (3) – Szélvihar (2)

2016_07_01-03_Magazin-Derby.indd 15 2016.06.29. 20:18:07

500.000 Ft jackpot Tétre

2016.07.01 **II. FUTAM**

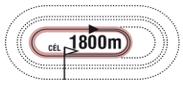

19:15

(215)

Pálya: **10 - Kincsem Park**
A futam neve: **BOB DO IT DÍJ Autóstart!**
Összdíjazás: **360000 Ft** (180000, 90000, 43000, 29000, 18000)
Egyéb információ: **Tiszteletdíj a győztes ló tulajdonosának és hajtójának.**

1 Beatriz Galindo A.T. 1800 m — Hajnal Tibor (62,9-22) — (Piros, fehér váll)

3 pk Tony Oaks - Boa Vista Vita / Just Had A Vision — **Hajnal Tibor** — **Istálló: Animal Trade i.** — **21.1**
19.6 - 262690 Ft — Élet stat.: 2, 0-2, 108000 Ft — 2016: 2, 0-2, 108000 Ft — Tenyésztő: Animal Trade Racing Team, Zmajevo, Szerbia — 195

2016.06.17	**5/13**	**21.1a**	1800	Kincsem Park - j	(j)	360000	Hajnal Tibor	1800	19.1a	2	Euklid A.T.-Rocky HR-Turandot Matto
2016.03.26	**2/8**	**20.3a**	1900	Kincsem Park	(j)	360000	Hajnal Tibor	1900	19.7a	7	Ragdoll-Beatriz Galindo A.T.-Swarovski
2016.03.12	**1/3**	**19.4a**	1900	Kincsem Park	(j)	P7	Hajnal Tibor	1900	19.4a	1	Beatriz Galindo A.T.-Olajbáró
2015.10.18	**3/8**	**19.6a**	1600	Szabadka	(j)	1473	Boris Kecenovic	1600	17.6a		Bonaparta-Clair De Lune-Beatriz Galindo A.T.
2015.09.12	**2/7**	**21.4a**	1600	Srbobran	(j)	296	Branko Skenderovic	1600	20.7a		Bonaparta-Beatriz Galindo A.T.-Dance Me

2 Uncatchable 1800 m — Vezér Emese (42,3-13) — (Kék-ezüst)

3 pk Gustav Diamant - Katchmeifyoucan MS / Slash — **Csordás Emil** — **Istálló: Laura i.** — **21.9**
21.9 - 277000 Ft — Élet stat.: 8, 1-4, 277000 Ft — 2016: 7, 1-4, 277000 Ft — 2015: 1, 0-0, 0 Ft — Tenyésztő: Pekker György, Budapest — 186

2016.06.11	**11/14**	**27.6a**	1800	Kincsem Park	(s)	360000	Vezér Emese	1800	23.6a	6	Swarovski-Tommy Lee-Serafina Ketti
2016.05.22	**5/12**	**23.2a**	1800	Kincsem Park	(f)	360000	Vezér Emese	1800	21.7a	4	Usain-Thunder Wood-Ugolino Ans
2016.05.07	**1/12**	**23.7a**	1800	Kincsem Park	(f)	360000	Vezér Emese	1800	23.7a	4	Uncatchable-Tesco Magic-Uránia RG
2016.04.23	**3/12**	**24.6a**	1900	Kincsem Park	(j)	360000	Vezér Emese	1900	23.3a	4	Unikornis-Útonálló-Uncatchable
2016.04.09	**gal/13**		1900	Kincsem Park	(j)	360000	Vezér Emese	1900	21.1a	4	Ultra Lady-Tidal Wave-Tiny Angel

3 Tomika 1800 m — Kovács Dóra (24,2-3) — (Fehér, fekete-piros csík)

4 pm Sholty Boko - Háremhölgy / Witsend's Speedy — **Kovács Dóra** — **Istálló: Bácskai i.** — **20.8**
20.8 - 252000 Ft — Élet stat.: 19, 0-6, 252000 Ft — 2016: 7, 0-3, 115000 Ft — 2015: 9, 0-1, 43000 Ft — Tenyésztő: Kelemen Tamás és Baróti János, Budapest — 195

2016.06.17	**7/13**	**22.0a**	1800	Kincsem Park - j	(j)	360000	Kovács Dóra	1800	19.1a	3	Euklid A.T.-Rocky HR-Turandot Matto
2016.06.03	**4/14**	**22.3a**	1800	Kincsem Park - j	(j)	360000	Kovács Dóra	1800	20.4a	4	Euklid A.T.-Ivan Pavlov A.T.-Turandot Matto
2016.05.14	**7/14**	**23.2a**	1900	Kincsem Park	(f)	360000	Kovács Dóra	1900	22.4a	6	Usain-Timur-Tidal Wave
2016.03.26	**3/9**	**20.8a**	1800	Kincsem Park	(j)	360000	Papp Kálmán	1800	19.3a	6	Übü király-Ulászló M-Tomika
2016.03.12	**6/11**	**25.8**	2000	Kincsem Park	(j)	360000	Kuru Norbert	1980	22.8	10	Super Tv Foto-Tidal Wave-Timiko

4 Tiny Angel 1800 m — Vicen Pál (34,1-0) — (Vörös, fekete szegély)

4 pk What a Man - Siberie / Lejacque d' Houlbec — **Vicen Pál** — **Istálló: Mr. Tomi II. i.** — **21.3**
21.3 - 205000 Ft — Élet stat.: 15, 0-6, 205000 Ft — 2016: 8, 0-4, 158000 Ft — 2015: 7, 0-2, 47000 Ft — Tenyésztő: Prolongo Kft., Budapest — 210

2016.06.25	**gal/12**		1900	Kincsem Park	(j)	360000	Farkas Tibor	1900	20.3a	5	Uptown Boy M-Urban Legend-Unikornis
2016.06.11	**8/14**	**25.1a**	1800	Kincsem Park	(s)	360000	Kolozsi Sándor	1800	23.6a	10	Swarovski-Tommy Lee-Serafina Ketti
2016.05.22	**4/12**	**23.2a**	1800	Kincsem Park	(f)	360000	Várhidi Róbert	1800	21.7a	5	Usain-Thunder Wood-Ugolino Ans
2016.04.16	**3/10**	**21.3a**	1800	Kincsem Park	(j)	360000	Várhidi Róbert	1800	21.2a	4	Unipress-Usain-Tiny Angel
2016.04.09	**3/13**	**21.4a**	1900	Kincsem Park	(j)	360000	Várhidi Róbert	1900	21.1a	7	Ultra Lady-Tidal Wave-Tiny Angel

5 Tesco Magic 1800 m — Farkas Tibor (25,0-5) — (Fehér, fekete-sárga ujjak)

4 pm Belami - Karola Magic / Castleton Magic — **Vicen Pál** — **Istálló: Dönci i.** — **22.8**
22.8 - 236000 Ft — Élet stat.: 16, 0-5, 236000 Ft — 2016: 11, 0-5, 236000 Ft — 2015: 5, 0-0, 0 Ft — Tenyésztő: Borbély Krisztián, Budapest — 172

2016.06.03	**6/14**	**22.8a**	1800	Kincsem Park - j	(j)	360000	Farkas Tibor	1800	20.4a	7	Euklid A.T.-Ivan Pavlov A.T.-Turandot Matto
2016.05.28	**2/14**	**23.6a**	1900	Kincsem Park	(f)	360000	Farkas Tibor	1900	22.8a	3	Une Dame-Tesco Magic-Trendy Girl
2016.05.14	**12/14**	**26.1a**	1900	Kincsem Park	(f)	360000	ifj. Veres László	1900	22.4a	2	Usain-Timur-Tidal Wave
2016.05.07	**2/12**	**25.0a**	1800	Kincsem Park	(f)	360000	Farkas Tibor	1800	23.7a	11	Uncatchable-Tesco Magic-Uránia RG
2016.04.23	**5/13**	**23.3a**	1900	Kincsem Park	(j)	360000	Farkas Tibor	1900	22.7a	8	Utolsó mohikán-Tutanhamon-Timiko

6 Trendy Girl 1800 m — ifj. Veres László (50,1-11) — (Zöld-fekete)

4 sk What a Man - Nacre Du Vigneau / Dorien — **Rutkai József** — **Istálló: Prolongo i.** — **22.1**
22.1 - 115000 Ft — Élet stat.: 13, 0-3, 115000 Ft — 2016: 7, 0-2, 86000 Ft — 2015: 6, 0-1, 29000 Ft — Tenyésztő: Prolongo Kft., Budapest — 165

2016.05.28	**3/14**	**23.7a**	1900	Kincsem Park	(f)	360000	ifj. Veres László	1900	22.8a	1	Une Dame-Tesco Magic-Trendy Girl
2016.05.14	**6/14**	**23.1a**	1900	Kincsem Park	(f)	360000	Papp István	1900	22.4a	7	Usain-Timur-Tidal Wave
2016.05.07	**disq/12**		1800	Kincsem Park	(f)	360000	Rutkai József	1800	23.7a	9	Uncatchable-Tesco Magic-Uránia RG
2016.04.09	**6/12**	**21.9a**	1900	Kincsem Park	(j)	360000	Papp István	1900	19.7a	2	Ugolino Ans-Utolsó mohikán-Turandot Matto
2016.04.02	**3/12**	**22.1a**	1800	Kincsem Park	(j)	360000	Papp István	1800	21.1a	7	Ügyeske-Unipress-Trendy Girl

7 Turandot Matto 1800 m — Csordás Emil (32,2-18) — (Kék, sárga váll és szegély)

4 pk Brads Photo - My Love Is You / Love You — **Csordás Emil** — **Istálló: Laura & Emil i.** — **20.5**
19.1 - 277000 Ft — Élet stat.: 7, 0-6, 277000 Ft — 2016: 7, 0-6, 277000 Ft — Tenyésztő: Circolo Ippico La Bianca, Olaszország — 195

2016.06.17	**3/13**	**20.5a**	1800	Kincsem Park - j	(j)	360000	Csordás Emil	1800	19.1a	4	Euklid A.T.-Rocky HR-Turandot Matto
2016.06.03	**3/14**	**21.2a**	1800	Kincsem Park - j	(j)	360000	Csordás Emil	1800	20.4a	5	Euklid A.T.-Ivan Pavlov A.T.-Turandot Matto
2016.05.20	**gal/9**		1800	Kincsem Park - j	(f)	400000	Csordás Emil	1800	21.7a	4	Asterix Evo-Swarovski-Unikornis
2016.05.06	**2/10**	**23.3a**	1800	Kincsem Park - j	(f)	360000	Csordás Emil	1800	22.6a	2	Rocky HR-Turandot Matto-Rihanna
2016.04.30	**4/9**	**23.1a**	1800	Kincsem Park	(f)	360000	Csordás Emil	1800	21.8a	3	Ragdoll-Shake Up-Trappolj!

8 Ivan Pavlov A.T. 1800 m — Váradi Sándor (10,2-2) — (Fekete, fehér csillagok)

3 stpm Tony Oaks - Impromptu Hall / Like A Prayer — **Hajnal Tibor** — **Istálló: Animal Trade i.** — **20.6**
20.6 - 124740 Ft — Élet stat.: 3, 0-2, 108000 Ft — 2016: 3, 0-2, 108000 Ft — Tenyésztő: Animal Trade Racing Team, Zmajevo, Szerbia — 195

2016.06.17	**gal/13**		1800	Kincsem Park - j	(j)	360000	Branko Skenderovic	1800	19.1a	9	Euklid A.T.-Rocky HR-Turandot Matto
2016.06.03	**2/14**	**20.6a**	1800	Kincsem Park - j	(j)	360000	Branko Skenderovic	1800	20.4a	14	Euklid A.T.-Ivan Pavlov A.T.-Turandot Matto
2016.05.06	**5/10**	**24.2a**	1800	Kincsem Park - j	(f)	360000	Hajnal Tibor	1800	22.6a	9	Rocky HR-Turandot Matto-Rihanna
2016.04.30	**4/5**	**24.4a**	1900	Kincsem Park	(f)	P14	Hajnal Tibor	1900	23.4a	1	Tiara Boss-Thunder Wood-Une Dame
2015.10.18	**gal/8**		1600	Szabadka	(j)	1473	Dejan Katanic	1600	17.6a		Bonaparta-Clair De Lune-Beatriz Galindo A.T.

9 Üsti 1800 m — Budai Attila (32,2-3) — (Fehér, kék ujjak és váll, sárga csík)

3 stpk Cigar Dan - Kenőpénz / Valley Guardian — **Kovács Dóra** — **Istálló: Eszter & Anett II. i.** — **24.4**
24.4 - 48000 Ft — Élet stat.: 8, 0-1, 48000 Ft — 2016: 6, 0-0, 0 Ft — 2015: 2, 0-1, 48000 Ft — Tenyésztő: Bréda Bianka Ildikó, Dunakeszi — 207

2016.06.25	**10/13**	**24.4a**	1800	Kincsem Park	(j)	360000	Budai Attila	1800	21.6a	3	Urán Lady-Timiko-Utinj' Em
2016.06.05	**9/14**	**26.8a**	1900	Kincsem Park	(j)	360000	Budai Attila	1900	23.6a	3	Ügető Star-Utinj' Em-Újszilvás
2016.05.28	**9/14**	**26.8a**	1900	Kincsem Park	(f)	360000	Budai Attila	1900	22.8a	6	Une Dame-Tesco Magic-Trendy Girl
2016.05.14	**14/14**	**29.2a**	1900	Kincsem Park	(f)	360000	Budai Attila	1900	22.1a	7	Uptown Boy M-Tutanhamon-Une Dame
2016.05.06	**7/10**	**37.1a**	1800	Kincsem Park - j	(f)	360000	Kovács Dóra	1800	22.6a	6	Rocky HR-Turandot Matto-Rihanna

2016_07_01-03_Magazin-Derby.indd 16 2016.06.29. 20:18:07

10 Talisman Sun **1800 m** **Papp István** (43,3-6) (Fekete-piros csíkok)

4 pk What a Man - Forest Sun / Furman **Rutkai József** **Istálló: Prolongo i.** **25.4**

25.4 - 105000 Ft Élet stat.: 8, 0-4, 105000 Ft 2016: 4, 0-4, 105000 Ft 2015: 4, 0-0, 0 Ft Tenyésztő: Prolongo Kft., Budapest 165

2016.05.28	**4/14**	**24.1a**	1900	Kincsem Park	(f)	360000	Papp István	1900	22.8a	8	Une Dame-Tesco Magic-Trendy Girl
2016.05.14	**4/14**	**24.4a**	1900	Kincsem Park	(f)	360000	Rutkai József	1900	22.1a	8	Uptown Boy M-Tutanhamon-Une Dame
2016.05.07	**4/12**	**25.4a**	1800	Kincsem Park	(f)	360000	Papp István	1800	23.7a	13	Uncatchable-Tesco Magic-Uránia RG
2016.04.09	**5/13**	**21.5a**	1900	Kincsem Park	(j)	360000	Papp István	1900	21.1a	9	Ultra Lady-Tidal Wave-Tiny Angel
2016.04.02	**4/7**	**24.5a**	1900	Kincsem Park	(j)	P10	Papp István	1900	15.8a	1	Check in Blagul-Paperboy-Triumph

11 Prodigy Gasti **1800 m** **Lakatos Csaba** (114,21-23) (Piros, ezüst-kék minták)

7 pm Love You - Ilona Allmar / Malabar Man **Lakatos Csaba** **Istálló: Rinette i.**

17.9 - 35100 Ft Élet stat.: 1, 0-0, 0 Ft 2016: 1, 0-0, 0 Ft Tenyésztő: AZ Agr. Tiziano Gonzaga, Olaszország 195

2016.06.17	**tü/13**		1800	Kincsem Park - j	(j)	360000	Lakatos Csaba	1800	19.1a	11	Euklid A.T.-Rocky HR-Turandot Matto
2016.06.05	**1/4**	**21.3a**	1900	Kincsem Park	(j)	P19	Lakatos Csaba	1900	21.3a	1	Prodigy Gasti-Ultimate Sun-Pókerarc
2012.12.23	**6/8**	**18.8a**	1600	Milánó	(j)	3343	Cristian Longo	1600	15.5a		Patrizia Flashy-Play Boy-Paris Giampe'
2012.11.13	**9/14**	**19.1a**	1600	Milánó	(j)	2908	Fabio Gastone Fulici	1600	15.3a		Penny Axe-Paradiso Blue-Pierone Riz
2012.10.11	**13/17**	**19.1a**	1600	Milánó	(j)	3366	Fernando Vitali	1600	14.8a		Perche'si Jet-Play Boy-Pelmo Rob

12 Kelvin A.T. **1800 m** **Orsó László** (1,0-1) (Narancssárga, fekete szegély)

3 pm Even Better Odds - Keystone Bluejay / Sierra Kosmos **Hajnal Tibor** **Istálló: Animal Trade i.**

22.3 - 9300 Ft Élet stat.: 0, 0-0, 0.0 Ft 2016: 0, 0-0, 0.0 Ft Tenyésztő: Animal Trade Racing Team, Zmajevo, Szerbia P21

2016.06.18	**5/7**	**23.3a**	1900	Kincsem Park	(j)	P21	Hajnal Tibor	1900	19.6a	1	Callela Marquis-No Bi-Tramontana
2015.09.27	**4/9**	**25.8a**	1600	Despotovo	(j)	297	Boris Kecenovic	1600	21.8a		Bonaparta-Do Star Wise-Isaac Newton A.T.
2015.08.16	**5/7**	**22.3a**	1600	Szabadka	(j)	241	Branko Skenderovic	1600	19.5a		Clair De Lune-Bonaparta-Fire Rock
2015.07.30	**1/2**	**26.4a**	1600	Zombor	(j)		Branko Skenderovic	1600			Kvalifikáció

13 Toncsi **1800 m** **Papp Kálmán** (16,0-5) (Neonzöld, sötétkék váll)

4 stpk Incredible Cole - Ibiskus / Valley Guardian **Kovács Dóra** **Istálló: Diadora III. i.**

25.9 - 0 Ft Élet stat.: 8, 0-0, 0 Ft 2016: 3, 0-0, 0 Ft 2015: 5, 0-0, 0 Ft Tenyésztő: Kulik Ferenc, Orosháza 157

2016.05.22	**gal/12**		1800	Kincsem Park	(f)	360000	Papp Kálmán	1800	21.7a	13	Usain-Thunder Wood-Ugolino Ans
2016.05.06	**gal/10**		1800	Kincsem Park - j	(f)	360000	Papp Kálmán	1800	22.6a	7	Rocky HR-Turandot Matto-Rihanna
2016.04.09	**8/12**	**22.6a**	1900	Kincsem Park	(j)	360000	Papp Kálmán	1900	19.7a	5	Ugolino Ans-Utolsó mohikán-Turandot Matto
2015.11.14	**9/14**	**25.9a**	1800	Kincsem Park	(j)	360000	Kovács Dóra	1800	21.1a	7	Tramontana-Sebastian Ketti-Tárkány
2015.10.03	**gal/11**		1800	Kincsem Park	(j)	360000	Kovács Dóra	1800	20.8a	9	Shake Up-Tarita Teriipia AT-Tárkány

A futamban Hajnal Tibor ostor nélkül hajt. Fogadási típusok: Tét, Hely, Befutó, Hármasbefutó

Beatriz Galindo A.T. kis pihenője utáni második versenyében megszerezheti a győzelmet. Uncatchable legutóbb a start előtt néhány lépés hibát vétett, ami nélkül a frontba várható. Tomika legjobbjával akár még nyerhet is. Tiny Angel rutinos hajtójával megviccelheti a társaságot, áprilisban voltak jó formái. Tesco Magic tovább jött előre, figyelmet érdemel. Trendy Girl jelenlegi hajtójával is mutatkozott, dobogóra állhat. Turandot Matto rendkívül megbízható ügető, remek helyesély. Ivan Pavlov A.T. kitűnő futását követően elugrotta magát, amennyiben korrigál, megviccelheti a társaságot. Üsti csak javulással jöhet szóba. Talisman Sun egyenletesen teljesít, ezúttal már fizethetnek rá. Prodigy Gasti kitűnő pozícióban bizonytalanodott el, gyorsasága alapján döntős lehet. Kelvin A.T. most debütál hazánkban, meglepetést okozhat. Toncsi javíthatja galoppjait.

Véleményünk: Beatriz Galindo A.T. (1) – Turandot Matto (7) – Ivan Pavlov A.T. (8) – Prodigy Gasti (11) – Uncatchable (2)

A pénteki ügető versenyfeltételei

214/I. BELAMI HENDIKEP 1800 m Autóstart! (2. program)
Tulajdonosi prémium: 36000 Ft (18000, 9000, 4300, 2900, 1800). 3é. és idb. lovaknak. Hendikep Ft. maximum: 350 eFt.
Indulóadási díj: 3600 Ft.

215/II. BOB DO IT DÍJ 1800 m Autóstart! (1. program)
Tulajdonosi prémium: 36000 Ft (18000, 9000, 4300, 2900, 1800). 3é. és idb. lovaknak. Életnyeremény maximum: 300 eFt.
Indulóadási díj: 3600 Ft.

216/III. PÉNTEK ESTI SZUPER SPRINT DÍJ 200 m Autóstart! (kézi vezérlés)
Tulajdonosi prémium: 15000 Ft (7500, 3800, 2300, 1400). 4é. és idb. lovaknak. Rekord kizárás nélkül, a folyó és a múlt évben szuper sprint futamot nem nyert lovaknak! Indulóadási díj: 1500 Ft.

A pénteki ügetőn induló hajtók jegyzéke

Árokszállási Pál	I.	**Kovács Dóra**	II.	**Turbucz Sándor am.**	I., III.
Budai Attila	II.	**Lakatos Csaba**	II., III.	**Váradi Sándor**	II.
Csordás Emil	II., III.	**Márton Lajos**	III.	**Veres Éva**	I.
Farkas Tibor	I., II.	**Nagyváry Andrea am.**	I., III.	**Vezér Emese**	I., II.
Hajnal Tibor	II.	**Orsó László**	II.	**Vicen Pál**	II., III.
ifj. Veres László	II.	**Papp István**	II.	**Zalai Gábor**	III.
Karács László	I.	**Papp Kálmán**	II.		
Kelemen Tamás am.	I.	**Tolnay Zoltán**	III.		

2016_07_01-03_Magazin-Derby.indd 17 2016.06.29. 20:18:07

2016.07.01 **I. FUTAM** **19:30** (9)

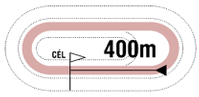

Pálya: **12 - Kincsem Park**
A futam neve: **NATIRY DÍJ**
Összdíjazás: **120000 Ft** (60000, 40000, 20000)
Egyéb információ: **Tiszteletdíj az első három helyezett agár tulajdonosának. A futam előtt parádé!**

1 Apacs /Somersby Apacs/ (piros)

2014.03.06 kan - Kengyelfutó First Bonus - Francos Topper **Tréner: Darabánt Ferenc** **Tulajdonos: Darabánt Ferenc**

Startbox: 1

2016.06.17	**3/5**	**20.3**	350	Kincsem Park	(j)	70000	350	19.7	Prince-Booksy-Apacs
2016.05.20	**2/6**	**14.6**	250	Kincsem Park	(j)	70000	250	14.6	Prince-Apacs-Jazzy
2016.05.06	**3/6**	**23.2**	400	Kincsem Park	(j)	70000	400	22.7	Booksy-Cody-Apacs
2016.05.03		**14.5**	200	Kincsem Park		Q1			

2 Dolores /Legyen 1 Dolores/ (kék)

2013.06.01 szuka - Kengyelfutó First Blue - Princess Organa **Tréner: Bencze Béla** **Tulajdonos: Bencze Béla**

Startbox: 2

2016.06.17	**3/5**	**19.8**	350	Kincsem Park	(j)	70000	350	19.5	Rally-Mr Ypsilon-Dolores
2016.06.03	**2/6**	**13.8**	250	Kincsem Park	(j)	70000	250	13.8	Rally-Dolores-Prince
2015.09.04	**1/6**	**14.4**	250	Kincsem Park	(j)	80000	250	14.4	Dolores-Jagger-Euphoria
2015.08.21	**3/5**	**14:5**	250	Kincsem Park	(j)	60000	250	14.2	Jagger-Natiry-Dolores
2015.08.07	**1/6**	**14.2**	250	Kincsem Park	(j)	60000	250	14.2	Dolores-Rio-Grafit

3 Nitro /Pure Nitro/ (fehér)

2014.10.25 kan - Lightwalker - Unique Roxie **Tréner: Kozma János** **Tulajdonos: Kozma János**

Startbox: 3

2016.06.17	**3/5**	**20.3**	350	Kincsem Park	(j)	70000	350	19.5	Cody-Grafit-Nitro
2016.05.20	**4/6**	**14.7**	250	Kincsem Park	(j)	70000	250	14.6	Prince-Apacs-Jazzy
2016.05.06	**2/6**	**14.4**	250	Kincsem Park	(j)	70000	250	14.0	Natiry-Nitro-Metall
2016.05.03		**14.5**	200	Kincsem Park		Q1			

4 Black Caviar /Legyen 1 Black Caviar/ (fekete)

2013.06.01 szuka - Kengyelfutó First Blue - Princess Organa **Tréner: Szabolcs András** **Tulajdonos: Szabolcs András**

Startbox: 4

2016.06.17	**4/5**	**20.3**	350	Kincsem Park	(j)	70000	350	19.7	Prince-Booksy-Apacs
2015.07.24	**6/6**	**23.9**	400	Kincsem Park	(j)	60000	400	22.9	Rally-Sindy-Natiry
2015.07.20		**12.2**	200	Kincsem Park	(j)	Q5			

5 Euphoria /Euphoria Camolin/ (sárga)

2014.03.07 szuka - Westmead Hawk - Cashen Infinity **Tréner: Baranyai Ádám** **Tulajdonos: Valerii Laschenko**

Startbox: 5

2016.06.17	**4/5**	**20.3**	350	Kincsem Park	(j)	70000	350	19.5	Cody-Grafit-Nitro
2016.06.03	**4/6**	**14.0**	250	Kincsem Park	(j)	70000	250	13.8	Rally-Dolores-Prince
2015.10.11	**4/5**	**23.1**	400	Kincsem Park	(j)	60000	400	22.7	Booksy-Nana-Cody
2015.09.04	**3/6**	**15.0**	250	Kincsem Park	(j)	80000	250	14.4	Dolores-Jagger-Euphoria
2015.08.31		**14.3**	200	Kincsem Park	(j)	Q7			

6 Jazzy (fekete-fehér csíkok)

2014.03.01 szuka - Jaxx On Fantasy - Direct Current **Tréner: Tenczel Gábor** **Tulajdonos: Tenczel Gábor**

Startbox: 6

2016.06.17	**4/5**	**19.9**	350	Kincsem Park	(j)	70000	350	19.5	Rally-Mr Ypsilon-Dolores
2016.06.03	**5/6**	**14.0**	250	Kincsem Park	(j)	70000	250	13.8	Rally-Dolores-Prince
2016.05.20	**3/6**	**14.7**	250	Kincsem Park	(j)	70000	250	14.6	Prince-Apacs-Jazzy
2015.10.11	**5/5**	**23.2**	400	Kincsem Park	(j)	60000	400	22.7	Booksy-Nana-Cody
2015.09.04	**4/6**	**15.0**	250	Kincsem Park	(j)	80000	250	14.4	Dolores-Jagger-Euphoria

Fogadási típusok: Tét, Hely, Befutó, Hármasbefutó Figyelem, ebben a futamban a Totalizatőr két HELY osztalékot fizet!

Apacs eddig mindig dobogón végzett, ezt most is megteheti. Dolores remek formában van, a futam egyik favoritja. Nitro nem sokkal maradt le a Derbyről, küzdhet a győzelemért. Black Caviar kis javulással meglepetést okozhat. Euphoria egyenletesen teljesít, elcsíphet egy pénzes helyet. Jazzy legutóbb közel végzett Dolores mögött, fizethetnek rá.

Véleményünk: Dolores (2) – Jazzy (6) – Apacs (1)

Natiry - az 1. Kincsem Park Agárderby győztese

Agár - Júliusi versenyek, 2015.
Ötödik nap, Július 3., Péntek

Pálya: 10 - Kincsem Park

5. 1. LAGUNA - I. KINCSEM PARK AGÁRDERBY 400 m
100000, 60000, 40000 Ft

I. (3)	**Natiry /Perfect Runner Natiry/**	**23.3**	6	*4*

4szuka Lyreen Mover - Belgium Vision (Barsán Vivienn) - Barsán Tibor

II. (6)	**Rally /Moonlight Hunter Heart Breaker/**	**23.4**	1.6	*4*
III. (5)	**Sindy /Perfect Runner Black Princess/**	**23.7**	3.7	*4*
4. (1)	**Jennifer /Kengyelfutó Jennifer/**	**23.7**	6.6	*Q4*
5. (2)	**Cooper /Legyen 1 Cooper/**	**23.8**	8.7	*4*
6. (4)	**Double Shot**	**24.1**	10	*4*

Lefutási idő: 0:23.3
Biztosan: 2 1/2, 4, 1/2, 5/4, 5
Tét: 6 **Hely:** 1,7/1,3 **Befutó:** 3-6/10,8 **Hármasbefutó:** 3-6-5/14,1

2016_07_01-03_Magazin-Derby.indd 18 2016.06.29. 20:18:09

Laguna®
A Valós Varázs

hansgrohe

burkolat . csempe . járólap
zuhanykabin . gőzkabin | zuhanypanel | zuhanytálca
zuhanyszett | csaptelep | masszázsmedence | masszázskád | fürdőkád
szaniter . mosdó . wc . bidé | fürdőszobabútor | törölközőszárítós radiátor | burkolási segédanyag | fürdőszobai kiegészítő

LAUFEN

www.lagunafurdoszoba.hu

P.R. Fürdőszoba Kft.
9028 Győr, Régi Veszprémi u. 10. | Tel.: +36 (96) 515-355, 515-356, +36 (30) 989-6615
Fax: +36 (96) 515-359 | e-mail: info@lagunafurdoszoba.hu

Üzlet nyitvatartás:
Hétfő - Péntek: 8:00 - 17:30
Szombat: 9:00 -13:00

2016_07_01-03_Magazin-Derby.indd 19 2016.06.29. 20:18:10

500.000 Ft jackpot Tétre

2016.07.01 **II. FUTAM** **20:00** (10)

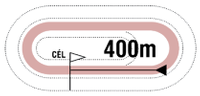

Pálya: **12 - Kincsem Park**
A futam neve: **LAGUNA - 2. KINCSEM PARK AGÁRDERBY**
Összdíjazás: **220000 Ft** (110000, 70000, 40000)
Egyéb információ: **Tiszteletdíj az első három helyezett agár tulajdonosának. A futam előtt parádé!**

1 Rally /Moonlight Hunter Heart Breaker/ (piros)

2011.10.25 kan - Lyreen Mover - Direct Current **Tréner: Csete Zsolt** **Tulajdonos: Csete Zsolt**

Startbox: 1

2016.06.17	**1/5**	**19.5**	350	Kincsem Park	(j)	70000	350	19.5	Rally-Mr Ypsilon-Dolores
2016.06.03	**1/6**	**13.8**	250	Kincsem Park	(j)	70000	250	13.8	Rally-Dolores-Prince
2015.08.07	**1/6**	**22.7**	400	Kincsem Park	(j)	60000	400	22.7	Rally-Sindy-Joker
2015.07.24	**1/6**	**22.9**	400	Kincsem Park	(j)	60000	400	22.9	Rally-Sindy-Natiry
2015.07.03	**2/6**	**23.4**	400	Kincsem Park	(j)	200000	400	23.3	Natiry-Rally-Sindy

2 Cody /Somersby Cody/ (kék)

2014.05.25 kan - Kengyelfutó Speed Sony - Belgium Vision **Tréner: id. Széplaki Attila** **Tulajdonos: ifj Széplaki Attila**

Startbox: 2

2016.06.17	**1/5**	**19.5**	350	Kincsem Park	(j)	70000	350	19.5	Cody-Grafit-Nitro
2016.05.20	**3/6**	**23.4**	400	Kincsem Park	(j)	70000	400	23.0	Baby-Booksy-Cody
2016.05.06	**2/6**	**23.0**	400	Kincsem Park	(j)	70000	400	22.7	Booksy-Cody-Apacs
2015.10.11	**3/5**	**23.1**	400	Kincsem Park	(j)	60000	400	22.7	Booksy-Nana-Cody
2015.09.22		**14.0**	200	Kincsem Park		Q8			

3 Grafit /Perfect Runner Grafit/ (fehér)

2011.09.29 kan - Lyreen Mover - Belgium Vision **Tréner: Tenczel Gábor** **Tulajdonos: Kolonics Zoltán**

Startbox: 3

2016.06.17	**2/5**	**20.2**	350	Kincsem Park	(j)	70000	350	19.5	Cody-Grafit-Nitro
2016.06.03	**6/6**	**14.1**	250	Kincsem Park	(j)	70000	250	13.8	Rally-Dolores-Prince
2015.09.04	**3/6**	**23.7**	400	Kincsem Park	(j)	200000	400	23.0	Natiry-Joker-Grafit
2015.08.21	**2/5**	**23:0**	400	Kincsem Park	(j)	60000	400	23.0	Booksy-Grafit-Rio
2015.08.07	**3/6**	**14.6**	250	Kincsem Park	(j)	60000	250	14.2	Dolores-Rio-Grafit

4 Mr Ypsilon (fekete)

2014.03.01 kan - Jaxx On Fantasy - Direct Current **Tréner: Ganyecz Mihály** **Tulajdonos: Molnár Lara**

Startbox: 4

2016.06.17	**2/5**	**19.8**	350	Kincsem Park	(j)	70000	350	19.5	Rally-Mr Ypsilon-Dolores
2016.05.20	**5/6**	**23.6**	400	Kincsem Park	(j)	70000	400	23.0	Baby-Booksy-Cody
2016.05.17		**13.7**	200	Kincsem Park		Q2			

5 Booksy (sárga)

2014.03.01 kan - Jaxx On Fantasy - Direct Current **Tréner: Tenczel Gábor** **Tulajdonos: Tenczel Gábor**

Startbox: 5

2016.06.17	**2/5**	**19.7**	350	Kincsem Park	(j)	70000	350	19.7	Prince-Booksy-Apacs
2016.05.20	**2/6**	**23.2**	400	Kincsem Park	(j)	70000	400	23.0	Baby-Booksy-Cody
2016.05.06	**1/6**	**22.7**	400	Kincsem Park	(j)	70000	400	22.7	Booksy-Cody-Apacs
2015.10.11	**1/5**	**22.7**	400	Kincsem Park	(j)	60000	400	22.7	Booksy-Nana-Cody
2015.09.04	**4/6**	**23.8**	400	Kincsem Park	(j)	200000	400	23.0	Natiry-Joker-Grafit

6 Prince /Dopping Prince/ (fekete-fehér csíkok)

2014.05.13 kan - Jaxx On Fantasy - Kengyelfutó Sweet **Tréner: Ripszki Tamás** **Tulajdonos: Ripszki Tamás**

Startbox: 6

2016.06.17	**1/5**	**19.7**	350	Kincsem Park	(j)	70000	350	19.7	Prince-Booksy-Apacs
2016.06.03	**3/6**	**13.8**	250	Kincsem Park	(j)	70000	250	13.8	Rally-Dolores-Prince
2016.05.20	**1/6**	**14.6**	250	Kincsem Park	(j)	70000	250	14.6	Prince-Apacs-Jazzy
2015.09.22		**14.3**	200	Kincsem Park		Q8			

Fogadási típusok: Tét, Hely, Befutó, Hármasbefutó Figyelem, ebben a futamban a Totalizatőr két HELY osztalékot fizet!

A három előfutam komoly támpontot adhat a 2. Kincsem Park Agárderby esélyeinek elemzésekor, remek formában lévő agarak mérik össze erejüket a 400 méteres futamban. Rally káprázatos szériát produkál, megnyerte előfutamát, a tavalyi ezüstérem után felülhet a trónra. Cody mind a négy Kincsem parki versenyében erős volt, két héttel ezelőtt könnyen verte a szintén mindig döntős Grafitot, most is Cody-t várjuk előrébb kettejük közül. Mr Ypsilon második pesti versenyében, sokat javult és lett második Rally mögött, itt is helyezést szerezhet. Booksy és Prince nagyot csatázott június közepén, mindketten remek formában vannak és felvehetik a versenyt a favorittal.

Véleményünk: Rally (1) – Prince (6) – Booksy (5)

Agárderby másodszor

2015-ben hatalmas sikerrel mutatkoztak be az agarak a Kincsem Parkban, a fogadással egybekötött futamok gyorsan elnyerték a közönség és a fogadók tetszését. A péntek esték legjobbjai tavaly az 1. Kincsem Park Agárderbyben mérték össze erejüket, a futamot Natiry nyerte a később „Év agara” címet elnyert Rally előtt. Az idei versenyekben új villámléptűek jelentkeztek be a trónért, nem véletlen, hogy a Versenyszervező a Derby részvételhez előfutamokat írt ki, melyek első és második helyezettjei kvalifikálták magukat a megemelt összdíjazású, kiemelt versenyre. Az esélyek kiegyenlítettek, nem könnyű rámutatni a nyerőre, bárki megszerezheti a győzelmet, ráadásul a TÉT játékban 500.000 forint jackpot várja a fogadni vágyókat!

Derby előfutam: Rally - Mr Ypsilon - Dolores

2016_07_01-03_Magazin-Derby.indd 20 2016.06.29. 20:18:11

Fontos tudnivalók a Derby Fesztiválról

A **versenyek** pénteken 18.00 órakor, szombaton és vasárnap 14.00 órakor kezdődnek, de a kapuk ennél 2 órával korábban nyitnak, hiszen rengeteg program várja a látogatókat, családokat, gyermekeket.

Ingyenes **gyerekprogram**jaink: körhinta, arcfestés, állatsimogató, pónilovaglás, kézműves sarok, logikai játékok.

Szombaton és vasárnap a design szerelmesei is megtalálják számításukat a **WAMP** művészeti forgatagában. A gasztronómiai élményekről számos kiállító gondoskodik, különböző ízvilágokban kalandozhatunk, de a borkedvelők poharai sem maradnak szárazon.

Fesztiválunk idei témája a **piknik**.

Ízelítő a **gasztronómiai kínálat**ból: Fruska Picnic & Bistro, Fritú, a belvárosi lángosozó, PIVO and More Sörbisztró, Steamboo, Szabó Győző magyar-ázsiai étterme, Budapest Bakering, Buja Disznók, A Séf utcája.

A **belépőjegy** ára a 18 éven felülieknek 1.500 forint, melyből 300 forint lejátszható.

A kocsival érkezők számára díjmentes **parkolás**t biztosítunk a Kincsem Park és a Hungexpo területén.

A karszalaggal, igazolvánnyal vagy belépőkártyával rendelkezők a **regisztrációs kapu**n keresztül juthatnak be a rendezvényre. A karszalagokat a pénteki és vasárnapi versenynapon, a fehér lapos épületben, a büfében is átvehetik az érintettek.

Az ingyenesen igénybe vehető **„kisvonatra”** a teherportánál lehet felszállni, és az utazás során bepillantani a kulisszák mögé is

Derby időpontok:

2. Kincsem Park Agárderby – péntek, 20.00
102. Magyar Ügetőderby – szombat, 18.45
94. Magyar Derby – vasárnap, 18.45

A Derby hétvégén is lesz **Kincsem+** futam, pénteken 19.47-kor, szombaton 15.15-kor. Vasárnap szuper jackpot 3 milliárd forintért, a pontos kezdési időpont pénteken válik ismertté.

A magyar Fogadásszervező a három versenynapon összesen **5 millió forint jackpot**ot ajánlott fel a Tét játékra.

A k**ezdő fogadók**at 2 információs pult segíti, a galopp bejáratnál valamint a járató melletti fehér ház tribün felé néző oldalán.

Turfot a főbejáratnál, a nagy sátorban, a két info pultnál és a tribün két bejáratánál vásárolhatnak.

A nagy sátorban 10 **kassza** áll a fogadók rendelkezésére, emellett a járató oldalánál, a fehér háznál, a földszinten a fogadótérben, a tribünön a lelátó oldalán és a Panoráma Étteremben lehet játszani.

A fizetés **készpénz**zel lehetséges, a bankautomata az ügető oldalon található.

Az Ügetőderby napján **Szabó Ádám**, másnap **Cseke Katinka** és **Kassai Lajos** lovasíjász is fellép, valamint **Bálint gazda** szombaton 17:30-tól dedikál a nagy sátorban.

Pénteken 20.45-től Caramel, szombaton és vasárnap 19.45-től Radics Gigi és Király Viktor **koncert**ezik a nagyszínpadon.

2016_07_01-03_Magazin-Derby.indd 21 2016.06.29. 20:18:11

ÜGETŐ

2016.07.01 **III. FUTAM** **20:15** (216)

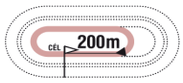

Pálya: **10 - Kincsem Park**
A futam neve: **PÉNTEK ESTI SZUPER SPRINT DÍJ Autóstart!**
Összdíjazás: **150000 Ft** (75000, 38000, 23000, 14000)
Egyéb információ: **A futamban a párokat sorsolták!**
Tiszteletdíj a győztes ló tulajdonosának és hajtójának.

1 Salt Lake City 200 m Nagyváry Andrea am. (19,0-3) (Sárga, lila háromszögek)

5 stpm Detroit - Jolly Beauty / Valley Guardian **Fazekas Imre** **Istálló: Pimri i.**
21.4 - 1730000 Ft Élet stat.: 17, 3-1, 1730000 Ft 2016: 2, 0-0, 0 Ft 2015: 3, 0-0, 0 Ft Tenyésztő: Nagyváry Andrea-Pimri Bt., Budapest 187

2016.06.11	**10/11**	**25.2a**	2400	Kincsem Park	(s)	400000	Nagyváry Andrea am.	2400	22.2a	7	Titán Ville-Szilvás-Henrik Ibsen A.T.
2016.05.22	**8/10**	**23.4a**	1900	Kincsem Park	(f)	400000	Nagyváry Andrea am.	1900	21.8a	6	Újrázz!-Suttogó-Silver Lady
2016.05.14	**3/4**	**22.7a**	1900	Kincsem Park	(f)	P16	Nagyváry Andrea am.	1900	21.9a	4	Tornado Cole-Paladin TIM-Salt Lake City
2016.05.07	**tü/4**		1900	Kincsem Park	(f)	P15	Fazekas Imre	1900	24.9a	3	Speedy Boy-Paladin TIM-Universal Boy
2015.04.04	**tü/10**		1980	Kincsem Park	(j)	400000	Nagyváry Andrea am.	1960	20.3	8	Red Bull-Rise N Shine-Baboo Va Bene

2 Working Out 200 m Vicen Pál (34,1-0) (Vörös, fekete szegély)

7 pm Muscles Yankee - Enjoy Our Nanny / Enjoy Lavec **Lakatos Csaba** **Istálló: Rinette i.** **20.3**
17.7 - 2822000 Ft Élet stat.: 12, 1-2, 422000 Ft 2016: 9, 0-2, 172000 Ft Tenyésztő: Ted MacDonnell, D. Reid és J. Ruch, Kanada 211

2016.06.25	**6/6**	**19.8a**	1900	Kincsem Park	(j)	600000	Vicen Pál	1900	16.7a	6	Spartakus Ans-Nyíres-Paperboy
2016.06.17	**8/8**		200	Kincsem Park - j	(j)	136000	Lakatos Csaba	200	05.5a	2	Királyhágó-Offenbach Bigi-Miklós
2016.06.11	**3/7**	**23.1a**	1800	Kincsem Park	(s)	600000	Lakatos Csaba	1800	21.0a	4	Salihamidzic-Sanger MS-Working Out
2016.06.05	**2/7**	**20.3a**	1800	Kincsem Park	(j)	400000	Lakatos Csaba	1800	19.9a	2	Isetta-Working Out-Pálinka
2016.05.22	**6/6**	**26.6**	1960	Kincsem Park	(f)	600000	Vicen Pál	1960	23.9	2	Henrik Ibsen A.T.-Sanger MS-Ripley

3 Check in Blagul 200 m Márton Lajos (57,13-15) (Sötétkék, piros-fehér csíkok, fehér csillagok)

8 stpk Adams Hall - Nettan Gul / Wibrantus **Márton Lajos** **Istálló: AMMA i.** **18.3**
11.7 - 25030180 Ft Élet stat.: 2, 0-2, 195000 Ft 2016: 2, 0-2, 195000 Ft Tenyésztő: Ulla Gustavsson Konsult AB, Svédország 138

2016.05.07	**3/10**	**18.3a**	1800	Kincsem Park	(f)	1000000	Márton Lajos	1800	17.6a	6	Real Bee Power-Milliondollar Lux-Check in Blagul
2016.04.16	**5/13**	**16.1a**	1900	Kincsem Park	(j)	1500000	Márton Lajos	1900	15.2a	2	Grumetti-Real Bee Power-Milliondollar Lux
2016.04.02	**1/7**	**15.8a**	1900	Kincsem Park	(j)	P10	Márton Lajos	1900	15.8a	8	Check in Blagul-Paperboy-Triumph
2015.08.11	**5/8**	**13.6a**	2100	Tampere	(j)	2660	Henri Bollström	2100	13.4a		Classic St Pat-Le Cupole-Victor Quo Vadis
2015.08.02	**12/13**	**18.2**	2160	Joensuu	(j)	8200	Henri Bollström	2140	15.2		Hilde Smabo-Global Ocean-J. C. Lady Princess

4 Bebop's Cassandra 200 m Lakatos Csaba (114,21-23) (Piros, ezüst-kék minták)

6 stpk Bebop - Topaz Remington / Rosalind's Guy **Lakatos Csaba** **Istálló: Rinette i.** **19.1**
13.6 - 1547500 Ft Élet stat.: 5, 0-2, 64000 Ft 2016: 5, 0-2, 64000 Ft Tenyésztő: Anders Gabrielsson, Borghamn, Svédország 200

2016.06.18	**4/9**	**19.1a**	1800	Kincsem Park	(j)	400000	Lakatos Csaba	1800	15.9a	7	Sanger MS-Henrik Ibsen A.T.-Oldtimer Diamant
2016.06.11	**9/11**	**24.9a**	2400	Kincsem Park	(s)	400000	Lakatos Csaba	2400	22.2a	5	Titán Ville-Szilvás-Henrik Ibsen A.T.
2016.05.28	**4/8**	**22.6a**	2500	Kincsem Park	(f)	400000	Lakatos Csaba	2500	21.8a	8	Timoteo-Titán Ville-Rafael Bit
2016.05.14	**tü/8**		1900	Kincsem Park	(f)	400000	Lakatos Csaba	1900	20.5a	2	Timoteo-Trencsén-Saxicola Jet
2016.04.30	**8/14**	**22.6a**	1900	Kincsem Park	(f)	400000	Lakatos Csaba	1900	19.2a	11	Timoteo-Rafael Bit-Tars Stars

5 Amy's Love 200 m Turbucz Sándor am. (33,4-6) (Kék, fehér csíkok)

6 vlpm Bebop - Rebecca T. / Crown Sweep **Budai Attila** **Istálló: Diadora i.** **17.7**
13.7 - 5406900 Ft Élet stat.: 23, 2-10, 1272000 Ft 2016: 9, 2-4, 887000 Ft 2015: 11, 0-4, 285000 Ft Tenyésztő: Charles Degiorgio, Mjölby, Svédország 197

2016.06.17	**6/8**		200	Kincsem Park - j	(j)	136000	Budai Attila	200	05.5a	8	Királyhágó-Offenbach Bigi-Miklós
2016.06.11	**4/7**	**23.3a**	1800	Kincsem Park	(s)	600000	Budai Attila	1800	21.0a	6	Salihamidzic-Sanger MS-Working Out
2016.06.05	**8/8**	**21.3a**	1900	Kincsem Park	(j)	360000	Turbucz Sándor am.	1900	19.9a	7	Orinoco-Landlord-Stone Capes Judy
2016.05.14	**4/6**	**20.3a**	1900	Kincsem Park	(f)	600000	Lakatos Csaba	1900	19.9a	4	Salihamidzic-Samuel Becket A.T.-Henrik Ibsen A.T.
2016.04.30	**3/7**	**20.8a**	1900	Kincsem Park	(f)	360000	Lakatos Csaba	1900	20.1a	3	Vamos Kemp-Landlord-Amy's Love

6 Priscilla 200 m Zalai Gábor (16,0-4) (Fehér, kék váll)

7 pk Missionary Man - Sweepan / Crown Sweep **Joó Róbert** **Istálló: Gyúrós i.** **09.5**
19.8 - 1375000 Ft Élet stat.: 58, 3-29, 1375000 Ft 2016: 5, 0-4, 107000 Ft 2015: 17, 1-6, 353000 Ft Tenyésztő: Schütt József, Tök 154

2016.05.20	**3/7**	**15.5a**	200	Kincsem Park - j	(f)	150000	Zalai Gábor	200	10.0a	7	Kisasszony-Kairo Sun-Priscilla
2016.05.06	**3/8**	**09.5a**	200	Kincsem Park - j	(f)	150000	Zalai Gábor	200	07.5a	4	Kairo Sun-Kisasszony-Priscilla
2016.03.26	**8/11**	**22.3**	1980	Kincsem Park	(j)	360000	Zalai Gábor	1960	21.8	9	Nebraska-Miki-Miklós
2016.02.27	**5/9**	**22.0a**	2400	Kincsem Park	(j)	360000	Zalai Gábor	2400	21.8a	3	Sholty Viktor-Ottey Boss-Raffaello
2016.01.30	**3/7**	**31.8a**	1900	Kincsem Park	(m)	360000	Zalai Gábor	1900	30.6a	6	Joyous Woman-Nemzetesúr-Priscilla

7 Örömtűz 200 m Tolnay Zoltán (7,2-2) (Sötétkék, világoskék váll)

8 pm Wall Street Banker - Flamma / Witsend's Speedy **Fazekas Imre** **Istálló: Tolnay i.** **15.5**
18.3 - 3529000 Ft Élet stat.: 92, 10-45, 3529000 Ft 2016: 7, 2-3, 554000 Ft 2015: 12, 0-5, 191000 Ft Tenyésztő: Kabala Ménes Kft., Rádiháza 204

2016.06.18	**1/11**	**21.2a**	1900	Kincsem Park	(j)	360000	Tolnay Zoltán	1900	21.2a	6	Örömtűz-Raffaella SM-Szivárvány
2016.06.17	**7/8**		200	Kincsem Park - j	(j)	136000	Tolnay Zoltán	200	05.5a	5	Királyhágó-Offenbach Bigi-Miklós
2016.06.03	**4/7**	**15.5a**	200	Kincsem Park - j	(j)	150000	Tolnay Zoltán	200	06.5a	2	Kairo Sun-Lardon-Királyhágó
2016.05.14	**8/11**	**22.5a**	1900	Kincsem Park	(f)	360000	Tolnay Zoltán	1900	21.5a	3	Alvena Quickly-Nemzetesúr-Celebrity Classic
2016.04.02	**2/14**	**19.5a**	1800	Kincsem Park	(j)	360000	Tolnay Zoltán	1800	19.4a	9	Sebes-Örömtűz-Miklós

8 Offenbach Bigi 200 m Csordás Emil (32,2-18) (Kék, sárga váll és szegély)

8 pm Andover Hall - Pinebank / Pine Chip **Csordás Emil** **Istálló: Laura & Emil i.** **06.5**
15.8 - 11411750 Ft Élet stat.: 17, 2-11, 1163000 Ft 2016: 4, 2-2, 488000 Ft 2015: 12, 0-8, 525000 Ft Tenyésztő: AZ Agr. Allevamento Bi Gi Giacomo, Olaszo. 212

2016.06.25	**1/8**	**20.7a**	1900	Kincsem Park	(j)	360000	Csordás Emil	1900	20.7a	6	Offenbach Bigi-Saxicola Jet-Amazing Lobell
2016.06.17	**2/8**	**06.5a**	200	Kincsem Park - j	(j)	136000	Csordás Emil	200	05.5a	7	Királyhágó-Offenbach Bigi-Miklós
2016.02.20	**1/6**	**17.7a**	1800	Kincsem Park	(j)	360000	Csordás Emil	1800	17.7a	5	Offenbach Bigi-Zavita Meerswal-Szimfónia
2016.02.06	**2/6**	**17.2a**	1800	Kincsem Park	(j)	360000	Csordás Emil	1800	17.1a	6	Prudy-Offenbach Bigi-Rózsakert
2015.12.31	**5/10**	**19.1**	1980	Kincsem Park	(j)	1500000	Csordás Emil	1960	19.5	9	Rocket Boy-Conway Boko-Jogging

A futamban Márton Lajos ostor nélkül hajt. Fogadási típus: Tét

Salt Lake City és Working Out párosából utóbbi kvalifikálhatja magát a döntőre. Check in Blagul elképesztő kezdősebességgel rendelkezik, favoritnak számít. Bebop's Cassandra szintén nagyon robbanékony, megviccelheti klasszis ellenfelét. Amy's Love és Priscilla egyaránt gyors kezdők, bármelyikük továbbjuthat. Örömtűz formában van, ám nincs könnyű dolga Offenbach Bigi-vel szemben.

Véleményünk: Check in Blagul (3) – Offenbach Bigi (8) – Amy's Love (5)

2016_07_01-03_Magazin-Derby.indd 22 2016.06.29. 20:18:11

A 200 méteres sprintfutam párosításai:

előfutamok — *döntő futam:* **20.30**

20.15

1 Salt Lake City
2 Working Out
— **az első előfutam győztese**

20.18

3 Check in Blagul
4 Bebop's Cassandra
— **a második előfutam győztese**

20.21

5 Amy's Love
6 Priscilla
— **a harmadik előfutam győztese**

20.24

7 Örömtűz
8 Offenbach Bigi
— **a negyedik előfutam győztese**

A futam négy előfutamból és egy döntőből áll.
A négy előfutam győztese mérkőzik egymással a döntőben.
A fogatok az előre meghatározott ellenfelekkel futnak, a párokat sorsolják.
Amennyiben valamelyik előfutamban mindkét ló galoppozik, abban az esetben abból az előfutamból nem jut ló a döntőbe.

A futamra az első előfutam startjáig köthető TÉT fogadás a végső győztesre! A négy előfutamra és a döntőre külön fogadás nem köthető!

A pénteki ügetőn indulónak jelentett lovak jegyzéke

Amy's Love	III.	No Bi	I.	Salt Lake City	III.	Turandot Matto	II.
Beatriz Galindo A.T.	II.	Offenbach Bigi	III.	Szélvihar	I.	Uncatchable	II.
Bebop's Cassandra	III.	Örömtűz	III.	Talisman Sun	II.	Üsti	II.
Check in Blagul	III.	Pozsony	I.	Tesco Magic	II.	Utrillo d'Amour	I.
Ivan Pavlov A.T.	II.	Priscilla	III.	Tiny Angel	II.	Working Out	III.
Kelvin A.T.	II.	Prodigy Gasti	II.	Tomika	II.		
Kincses	I.	Rozália	I.	Toncsi	II.		
Medália	I.	Rustik Rozi	I.	Trendy Girl	II.		

Autóstart automatika visszaszámlálóval

Az autó 300 méterrel a starthely előtt áll fel.

A hajtók, a hangosbemondó valamint a kísérő autó kijelzője segítségével is tájékozódhatnak arról, hogy mennyi idő van még a startig.

A nagyméretű, elektronikus kijelző az „1 perc múlva indítás" elhangzásakor, 60-tól kezd visszafelé számolni (a Versenyintézőség 30 másodpercnél külön jelez a hajtóknak), az Indító pedig 0-nál nyomja meg az automatikát vezérlő gombot. Ezáltal mindenki számára teljesen egyértelművé és objektívvé vált az autóstart folyamata.

Amikor a „Fogatok a helyükre" felszólítás elhangzik, a lovak már versenyirányban vannak és közelednek az autó felé, 0-nál az Indító megnyomja az automatikát indító „start" gombot, innentől az automata rendszer veszi át a feladatot a startvonalig. A futamokhoz tartozó startprogramot a Versenytitkárság határozza meg és közli a Turfban.

Az automatika 3 programmal üzemel:

1. program: - Az autó 5 km/óra sebességgel indul el és 28 km/óra sebességig gyorsul az első 100 méter végére, majd 200 méternél 38 km/óra sebességgel halad, míg a startvonalnál 45 km/óra maximális sebességet ér el.

2. program: - Az autó 6 km/óra sebességgel indul el és 33 km/óra sebességig gyorsul az első 100 méter végére, majd 200 méternél 40 km/óra sebességgel halad, míg a startvonalnál 50 km/óra maximális sebességet ér el.

3. program: - Az autó 7 km/óra sebességgel indul el és 35 km/óra sebességig gyorsul az első 100 méter végére, majd 200 méternél 45 km/óra sebességgel halad, míg a startvonalnál 55 km/óra maximális sebességet ér el.

2016_07_01-03_Magazin-Derby.indd 23 2016.06.29. 20:18:12

MAGICBOX

A gondolkodtató játékok boltja

Van egy különleges játékbolt, a MagicBox. Ide csupa olyan játékot gyűjtöttünk össze, amelyet készítőik a játékos tanulás és felfedezés szellemében készítettek.

Nálunk rá fogsz jönni, a játszásból nem lehet kinőni, mert az igazi játszmák a MagicBox-ban kezdődnek! Szívélyes, családias hangulatban fogadjuk kedves vásárlóinkat. Széles választékunkban minden korosztály számára megtalálható a legmegfelelőbb játék. Nálunk biztos nem nyúlsz mellé, ha játékról van szó!

A játékokat Te magad is megfoghatod, belenézhetsz, a játszani szerető, így szinte működvelő munkatársaink segítségével akár ki is próbálhatod őket, amelyet így nem a dobozáról kell megítélned.

Weboldal: **www.magic-box.hu**
Facebook: **http://www.facebook.com/MagicBoxJatek**

JÁTÉKBOLTJAINK:

	Budapest	**Szigetszentmiklós**
Cím:	Árpád út 51-53.	Fortuna Üzletház, Gyári út 9.
Telefon:	1/786-5908	24/447-001
Mobil:	30/301-05-49	30/193-86-24
E-mail:	info@magic-box.hu	szmiklos@magic-box.hu

EQUINE PRODUCTS UK in Hungary
PIONEERING NEW FRONTIERS IN NUTRITION
www.equineproducts.hu

TAKARMÁNYKIEGÉSZÍTŐK FELSŐFOKON
Negyven termék lova jólétéért, eredményességéért és egészségéért.

- Teljesítmény fokozók
- Az egészséges csontozatért
- A jó emésztésért
- Pata, láb, ín és ízületi problémákra
- Viselkedést befolyásoló kiegészítők
- A légutak egészségéért

Web: www.equineproducts.hu • E-mail: info@equineproducts.hu, rendeles@equineproducts.hu

Az Equine Products UK Ltd termékeinek kizárólagos magyarországi forgalmazója az Apex-MM Kft.
1027 Budapest, Fő u. 92. II/3. • Telefon: +36 1 401-0808 • Fax: +36 1 401-0806

2016_07_01-03_Magazin-Derby.indd 24 2016.06.29. 20:18:12

LOVASOK.HU

			1	2	3	4
5	6	7	8	9	10	11
12	13	14	15	16	17	18
19	20	21	22	23	24	25
26	27	28	29	30	31	

MEGÚJULT A LOVASOK.HU RENDEZVÉNYNAPTÁRA!

A www.lovasok.hu/programok oldalon megtalálhatod az összes galopp és ügető futamot pontos időpontokkal és helyszínekkel.

RAJONGSZ A LOVAKÉRT? A LÓVERSENYEN KÍVÜL KEDVELED A LOVAS SPORTOKAT IS? NINCS MÉG PROGRAMOD A HÉTVÉGÉRE?

Akkor válogass a Lovasok.hu rendezvénynaptárában az izgalmas versenyek, látványos bemutatók, lovas kurzusok között is!

2016_07_01-03_Magazin-Derby.indd 25 2016.06.29. 20:18:13

2016. július 2., szombat

A 102. Magyar Ügetőderby versenynapjának tervezett programja

2.000.000 Ft Jackpot

14.00 - I. futam - Andal Díj

14.30 - II. futam - Marschall Norbert Emlékverseny

14.40 - díjátadás

15.00 - III. futam - Ceres Hendikep I.rész

15.15 - Kincsem + futam, minimum 600 millió forintért

15.30 - IV. futam - Soós Imre Emlékverseny

15.40 - díjátadás

15.50 - parádé

16.00 - V. futam - Háromévesek Kísérleti Versenye

16.10 - díjátadás

16.30 - VI. futam - Bisbac Dániel Emlékverseny

16.40 - díjátadás

16.50 - parádé

17.00 - VII. futam - Pannónia Díj

17.05 - Szabó Ádám koncert a nagyszínpadon

17.10 - díjátadás

17.30 - Bálint gazda dedikál a nagysátorban

17.30 - VIII. futam - Sinka József Emlékverseny

17.40 - díjátadás

18.00 - IX. futam - Ceres Hendikep II. rész

18.15 - A 102. Magyar Ügetőderby hajtóinak bemutatása - szintetikus pálya

18.35 - 102. Magyar Ügetőderby parádé

18.45 - X. futam - 102. Magyar Ügetőderby

18.50 - díjátadás - galopp gyep pálya, színpad

19.20 - XI. futam - Bizalmas Hendikep

19.45 - Radics Gigi koncert a nagyszínpadon

Több Szuper Jackpot a Kincsem+ játékban!

2016. június 5-től kezdődően több Szuper Jackpot nappal és nyereménnyel kalkulálhatnak a játékosok! Míg eddig havonta egy alkalommal lehetett kiemelt, 3 milliárd forintos nyereményért játszani a Kincsem+ futamra, addig mostantól többször, jellemzően a legjobb, nemzetközileg is magasan jegyzett futamoknál lesz elérhető a gigantikus nyeremény, így már a vasárnapi francia Derbyben is!

A Szuper Jackpotot a korábbi gyakorlatnak megfelelően azok a Kincsem+ játékosok nyerhetik meg, akik eltalálják a versenyben befutó első 5 lovat a helyes befutási sorrendben és a játékszelvényükön szereplő négyjegyű plusz szám megegyezik a verseny közben kisorsolt nyerő számmal.

Fontos, hogy az új Szuper Jackpot napokra is köthető előfogadás, mindig a versenyt megelőző napon. A Kincsem+játék hivatalos eredményének és osztalékainak kihirdetését követően már lehet játszani a következő napi futamra.

Érdemes tehát figyelni a fogadási ajánlatot, amely elérhető mind a fogadóhelyeken, mind pedig a lovifogadas.hu és a kincsempark.hu honlapokon.

Tervezett Szuper Jackpot napok:

galopp:

július 3.	Grand Prix de Saint-Cloud
július 14.	Grand Prix de Paris
augusztus 28.	Grand Prix de Deauville
szeptember 11.	Prix Vermeille
október 2.	Prix de l'Arc de Triomphe

ügető:

november 20.	Prix de Bretagne
december 11.	Prix de Bourbonnais
december 25.	Criterium Continental
2017. január 1.	Prix de Bourgogne
2017. január 15.	Prix de Belgique
2017. január 29.	Grand Prix d'Amerique
2017. február 12.	Prix de France

Tudta?

A naponta fix időpontban (hétfőtől csütörtökig 13.47, pénteken 19.47, szombaton és vasárnap 15.15) jelentkező Kincsem+ futamban minimum 600 millió forintot nyerhet! Ehhez nem kell mást tennie, mint megtippelnie a francia futam első öt helyezettjének befutási sorrendjét vagy kérnie kell egy Kincsem+ TUTI szelvényt.

2016_07_01-03_Magazin-Derby.indd 26 2016.06.29. 20:18:13

Ügető szubjektív

Spartakus Ans (Varga Sándor) idei ötödik sikerét is begyűjtötte az Imike Díjban

Folytatta menetelését az Eszter & Anett istálló ötévese, **Spartakus Ans (Varga Sándor)**. A nagyszerű herélt az **Imike Díj**ban szokásos taktikájával, start-célban intézte el a kis mezőnyt. Igaz, ezúttal valamelyest meg kellett izzadnia a sikerért, ugyanis Nyíres (Hajnal Tibor) a befutóban alaposan megszorongatta, ám az olasz import visszaverte az attakot, ezzel pedig hazai pályafutása ötödik győzelmét könyvelhette el, két második helyezés mellett. A megbízható Paperboy (Marko Simin) állhatott még dobogóra.

Az utóbbi hetekben brillírozó csapat a **Friderika Díj**at követően is örülhetett. A folyamatosan fejlődő **Uptown Boy M (Varga Sándor)** ugyanis zsinórban harmadik elsőségét is behúzta, ráadásul ismét sokat javult, ami alapján megállapítható, hogy istállótársa, Újrázz! mellett a mezőhegyesi tenyésztés is a favoritok közé tartozhat az augusztusi Háromévesek Nagydíjában. A korrigáló Urban Legend (Vezér Emese) is egyértelműen felérhet a legjobbak közé, ezt most egy második helylyel bizonyította, míg Unikornis (Papp Kálmán) lett a harmadik.

Az év elején még a ménesben szolgálatot teljesítő **Offenbach Bigi** gálaelőadását hozta az **Inarchi Hendikep**. **Csordás Emil** nyolcéves idomítottja csak játszott a társasággal, végig uralva a versenyt, könnyedén nyert. Az Andover Hall apaságú mén korábban nagydíjakban sem okozott csalódást, így a látott stílus egyáltalán nem volt meglepő. A hűséges Saxicola Jet (Juhász Balázs) első hendikepjében egy második hellyel nyitott, méghozzá Amazing Lobell-t (Lakatos Árpád) előzve.

Elképesztő módon domináltak az olasz importok, ahol indulhattak külföldi tenyésztésű ügetők, egy kivételtől eltekintve mindet bezsebelték. A **Kádor Díj**ban a nagytermetű **Temass (Fazekas Imre)** gondoskodott erről, a Matej istálló kancája szép finissel takarta le Saron-t (Hajnal Tibor). Naglo négyéves ivadéka ezzel már hét győzelemnél jár, tehát rettenetesen eredményes. Minden bizonnyal fog még előre jönni, melynek eredményeképpen erősebb feladatokat is megoldhat majd a jövőben.

Parádésan indította az esztendőt a három évvel ezelőtti Ferge László Emlékverseny és Derby Kísérleti Verseny hőse, **Racing Athlete**, hiszen már télen kétszer diadalmaskodott, ehhez most jött egy újabb első díj a **Flórián Hendikep**ben. A pazar származású hatévest a bombaformában lévő **Juhász Balázs** remek ütemben indította, ennek köszönhetően a befutóra érve már jelentős fórral rendelkezett, amit meg is tartott. Oklahoma Font (Horváth Lilla) későn kibontakozva feljött másodiknak, Redwood Vita (Orsó László) elé.

Veljko Mazsity egy napos eltiltása miatt **Búrány Adrián** ülhetett a nagyreményű **Urán Lady** mögött a **Nyeretlenek Versenyében**. A fiatal segédhajtó keze nem remegett meg, rendkívül higgadtan, a célegyenesig várt a fantasztikus papírral rendelkező kancával, majd robbantott és magabiztosan ért haza. A hároméves látványos jármódját, és testvérei teljesítményét elnézve bármire képes lehet. Timiko (Farkas Tibor) és Utini 'Em (Csordás Emil) osztozott a pódium másik két fokán.

Hosszú idő elteltével meg lett a hőn áhított sikere **Kandidátus**nak az **Amatőrverseny Hendikep**ben. Sokszor esedékes volt már ez, szombaton épp nem, mivel utolsó négy fellépésén nem sokat mutatott. Mindenesetre **Ézsiás Csaba** kitűnően dobta harcba a mént, és szokásos végsebességével átrohant mindenkin. A futam előtt renitenskedő Támogató (Miskolcsik Valentin) zsákmánya lett az ezüst, a bronz pedig Pentatlonnak (Gáspár András) jutott.

Nehezen akart elindulni a fordulóstartos **Gázsi Hendikep**, de szerencsére a végküzdelem kárpótolt mindenkit a késlekedésért. **Opál lány (Lakatos Árpád)** és Sikerdíj (Kolozsi László) gyakorlatilag végig csatázták az utolsó kétszázat, mely végén előbbi érte el elsőként a célvonalat. A nyolcéves kanca a feltöltött és a sáros pályán sem ment rosszul, ezúttal ki is használta kedvező beállítását.

Folytatás pénteken, az év legnagyobb attrakciójával, a három napos **Derby Fesztivál**lal! -

SzK-

Mezőhegyes továbbra is a tenyésztés szolgálatában

A Parlament elfogadta a 2016. évi XCI. törvény-t „A Nemzeti Ménesbirtok és Tangazdaságról", amely többek között kimondja, hogy Mezőhegyesen a jövőben is lesz ügető versenyló tenyésztés. A sportág jövője szempontjából rendkívül kedvező döntésben nagy szerepet játszott a Versenyszervező szakmai állásfoglalása, amelyben hangsúlyozta annak jelentőségét, hogy az eredményes hazai ügető tenyésztéshez elengedhetetlen egy államilag támogatott nemzeti ügető ménes, nem beszélve Mezőhegyes kiemelkedő szerepéről az ágazatban az elmúlt fél évszázadban.

Hivatalosan közlik

Az LFB Karács László segédhajtó fellebbezését elutasította.

Az LFB Velezdi József működési engedélyét azonnali hatállyal visszavonta.

Nyári szombat esti versenyek az ügetőn

2016. június 11-től kezdve, hasonlóan a pénteki Lóverseny az éjszakában rendezvényekhez, a szombati ügetőversenyek a késő délutáni, kora esti órákban kerülnek megrendezésre, 17.00, illetve 18.00 órai kezdéssel, 25 perces futamok közti szünettel. **A díjátadásokra, közvetlenül a futamokat követően, az ügető célnál, a szintetikus pályán kerül sor!** Az esti időpontok az alábbi 9 versenynapra vonatkoznak:

17.00: június 11., augusztus 20.

18.00: június 18., június 25., július 16., július 23., július 30., augusztus 6., augusztus 13.,

2016_07_01-03_Magazin-Derby.indd 27 2016.06.29. 20:18:13

„Csakis akkor érdemes a lovassporttal foglalkozni, ha nem tudsz nélküle élni!”

Beszélgetés Lázár Vilmossal

Lázár Vilmos a magyar ló- és lovassportok emblematikus alakja. A Magyar Lovas Szövetség és a Nemzeti Vágta elnöke, és egyáltalán nem mellesleg ez év januárjától kezdődően a CBA áruházláncának is az első embere. Egy személyben profi sportoló és sikeres vállalkozó. Ám mindez csupán afféle lexikai felsorolás lenne, ha nem tudnák a lóval foglalkozó emberek a legfontosabb jelzőt vele kapcsolatban, nevezetesen a hitelességet. Mert amit csinál, ahhoz a legmagasabb fokon ért is. Megsüvegelendő dolog.

Érdemes a lovasokat talán leginkább foglalkoztató kérdéssel kezdenem, azaz in medias res, vágjunk a dolgok közepébe: hol tart most a Kincsem Nemzeti Lovas Program?

A legfontosabb, hogy sikeresen túljutottunk az ún „kármentési időszakon”. Meg lett mentve a magyar lóversenyzés, meg lettek mentve az állami kézben lévő intézmények, például a Nemzeti Lovarda, a Kincsem Park és Alag. De a létesítmények fejlesztését is meg kell valósítanunk, hiszen ezek tulajdonképpen

azt a funkciót töltik be, mint a színház: ott sem mindegy, hogy az amúgy magas színvonalú előadásokat milyen épületben, milyen körülmények között tekinti meg a közönség.

Nyilvánvalóan, amikor egy jelentős lovas rendezvényre látogat el valaki, nagyban hat rá, hogy milyen körítést kap hozzá, mennyire érzi ott jól magát. Ugyanez igaz a versenyzésben résztvevőkre is, hiszen nekik sem mindegy, hogy mennyire komfortos körülmények között versenyezhetnek, tréningezhetnek.

Jelenleg három nagyobb részre bonthatjuk beruházásainkat. Egyrészt a szilvásváradi projektre, melynek megvalósítása már meg is kezdődött, másrészt a Nemzeti Lovarda felújítására, harmadrészt pedig a Kincsem parkira, ami folyamatosan fejlesztés alatt áll, és Pécsi István igazgató úrral grandiózus terveink, elképzeléseink vannak vele kapcsolatban.

Mindezek mellett, ami örömmel tölt el, hogy nagyon sok európai uniós forrást sikerült a lovas világba irányítani. Ezekből egyebek között számtalan lovarda épülhetett az ország különböző pontjain, és a még hátralévő uniós finanszírozási időszakban is lesz lehetősége a vidéki lovas helyeknek, hogy pályázzanak. Sok esetben mezőgazdasági alapú forrás, vagy turisztikai kiírások, vállalkozásfejlesztési lehetőségek pályázhatóak meg. Nem úgy kell elképzelni ugyanis, hogy sportegyesületek lovardára pályázhatnak, hanem a különféle csomagok részeit képezik a „ló”, a „lovarda”, „lovas létesítmény” hívó szóval rendelkező sokrétű pályázatok.

A lótenyésztés is sarkalatos pontja nemzeti lovas programunknak, így ebben a szegmensben is folyamatos fejlesztéseket teszünk. Igyekszünk elérni, hogy korszerű, a 21. századi modellnek megfelelő legyen mindenütt a gondolkodásmód. Bábolnán például lovas pálya épült, a tenyésztésbe jelentős forráspénzeket vehettek igénybe, de példának okáért Szilvásvárad is óriásléptekkel halad a modernizáció útján.

Lehetséges-e a társadalmi bázist, az elfogadottságot növelni a ló- és lovassportok tekintetében?

Ez az egyik legfontosabb feladatunk, és úgy érzem rendkívül pozitív irányba tudtunk elmozdulni. A presztízs emelkedése lemérhető a sportló állomány bővülésében, egyre több és több tenyészhely alakul. Növeljük a versenyek számát is, ami nemcsak mennyiségi, hanem minőségi javulásokat is jelez. Feltétlenül meg kell említenem a tavalyi esztendőről szólva a fábiánsebestyéni Kettesfogathajtó Világbajnokság magas színvonalú megrendezését, a Nemzeti Lovardában tökéletesen megrendezett CSIO díjugrató versenyt, vagy éppen a Kincsem Park programjait: a minden korábbi rekordot megdöntő Derby- és Gasztrofesztivált, az őszi és a most tavasszal is megrendezett Food Truck Show-t, illetve a látogatottsági csúcsot hozó Ügetőszilvesztert.

Mennyire jut el sikereink híre külföldre? Tudatában vannak a jelentős fejlődésünknek?

Tudják, hogy lovas nemzet voltunk, és azt is akceptálják, hogy lovas nemzet *leszünk*. Külföldi konferenciákon is gyakorta szóba kerül országunk neve. A Nemzeti Vágta például úgy Keletre, mint Nyugatra elviszi hírünket. A nemzetközi futamra például egyre több nevezés érkezik, és – ami igen fontos – diplomáciai körökből is jóformán naponta érdeklődnek felőle, egyenesen nagykövetei szinten igyekeznek kiépíteni a kapcsolatokat lovas szövetségeink között. A Vágtán megjelenő külföldi, elsősorban keleti vendégeink teljesen le vannak nyűgözve a rendezvénytől, az ötlettől, a körítéstől. Hihetetlenül jó PR ez országunk számára.

Persze ennek a bizonyos jó és hasznos PR-nak a hatása idehaza is lemérhető, hiszen jelentősen nőtt a média érdeklődése a ló- és lovassportok iránt egyaránt. A SportTV programján napi szinten van jelen a lóverseny, a kiemelkedő lovas versenyekről mindig élőben közvetítenek és tudósítanak különböző tv csatornák, a napi- és hetilapok szintén írnak rólunk. De egyre nagyobb az érdeklődés a specifikus sajtótermékek iránt, nem véletlen, hogy lapotok, a Hippodrom és Lovarda is megjelent, de a Pegazus és az egyéb lovas lapok eladott példányszáma is folyamatosan növekszik.

Változott-e a küldetése a Nemzeti Vágtának a kezdeti esztendőkhöz képest?

Hagyomány és modernitás! Ebben a két szóban összegezném a hitvallásomat ezzel kapcsolatban. E két szó amúgy a fogathajtás lényegével is párhuzamba állítható, hiszen ott is jelen van külcsín tekintetében - szerszámzat, öltözék, fogat megjelenése stb.- a teljes hagyományőrzés, míg amikor eljön a maratonhajtás napja, már a modern sport dinamizmusa és energikussága viszi a prímet. Ugyanezt gondolom a Vágtáról is, hiszen egyrészt meg kell őrizzük és ápolnunk kell a magyar hagyományokat a lovasélet minden szegmensében, másrészt azonban el kell érjük vele a ma emberét is, kihasználva azokat a lehetőségeket, melyekkel minél szélesebb réteget tudunk megcélozni.

2016_07_01-03_Magazin-Derby.indd 28 2016.06.29. 20:18:13

Hová képes még fejlődni a Vágta? Merre vihet a további út? Évről évre azt érzem, már nem lehet tovább emelni a színvonalat, aztán mégis…

Arra büszkék lehetünk, hogy mára

ez a lovas ünnep nem nemzeti színekbe van csomagolva, hanem valóban nemzeti!

Ebben nagy része van a jól felépített elővágta rendszernek is, hiszen a tavalyi állomásokból már három is határainkon túli verseny volt, idén pedig ez a sor tovább bővül a Muravidéki Vágtának köszönhetően. Elmondható, hogy ez a megmérettetés méltán nevezhető immár a Kárpát-medence versenyének.

Szintén fontos, hogy az amatőrökkel is találkozott az elmúlt időszakban a Vágta, azaz – a telivérek kizárásának köszönhetően – egyenlő esélyekkel mérettethetnek meg a lótulajdonosok kedvenceik csatasorba állításával.

2010 óta folyik az elnökletemmel a rendezvény, de már az első esztendőtől kezdődően szorosan együttműködtünk Geszti Péterékkel a sportszakmai kérdések tekintetében. Egyébként ki kell emelnem, hogy annak idején dicséretes és merész lépés volt Péter részéről a Nemzeti Vágta „kitalálása", és már a kezdet kezdetén tudni lehetett, hogy ez jó módja a hazai ló- és lovassport népszerűsítéséhez. Igaz azonban az is, hogy meg kellett aztán találni azt a módot is, hogy ez ne egyszerűen egy show legyen, hanem kultúránk és hagyományaink ápolásának, azok bemutatásának autentikus megnyilvánulása legyen.

Mindez rengeteg energiát emészt fel tőled, arról nem is beszélve, hogy a Magyar Lovas Szövetség elnöki tisztét is betöltöd, s ha ez sem volna elég, akkor mindezek tetejébe még voltaképpeni fő feladatodat, a legszámottevőbb hazai kiskereskedelmi áruházláncnak, a CBA-nak is igazgatósági elnöki pozícióját is el kell látnod. Hogy jut így idő a versenysportra? Mert hiszen számtalan világbajnoki- és országos bajnoki címmel a hátad mögött nem akaszthatod szögre csak úgy, egyszerűen az ostort…

Egészen pontosan 32 versenyszezonon vagyok túl. Nem kevés. A kezdeti időszakban is keményen, munka mellett kellett a lovakkal foglalkoznom, vagyis most is és akkor is meg ki kellett spórolnom a sportra fordítható időt. Emlékszem, indulásomkor családi vállalkozásunkban fonalat szállítottam ki, ám még gyorsan, a munka előtt megetettem a lovaimat, aztán kiszállítottam az árut, majd visszamentem az istállóba, ismét etettem, majd munka, este pedig edzettünk. És ez így ment sokáig, nap mint nap. Aztán 1993-ban Amerikában szerepeltünk a világbajnokságon, melyen ezüstérmet szereztünk Zoli öcsémmel, aki akkor még csak segédhajtó volt. Miután hazatértünk, az összes lovunkat el kellett adni, befuccsolt ugyanis a vállalkozás. Egyetlen ló maradt a tizenötből, ő is csupán azért, mert kólikás volt, így nem piacképes. 1995-ben megalakult a CBA lánc, és jómagam alapító tagként a kezdetektől fogva oda tartoztam. Ez fogathajtói karrieremben is fordulópontot jelentett, újra tarthattunk lovakat öcsémmel, aki ekkor már tőlem külön utakat járt a sportban. A vállalkozás egyre nőtt, egyre több feladatom volt, azaz a fogat sportra fordítható időm alig maradt. Meg kell említenem, hogy öcsém oroszlánrészt vállal a lovaim felkészítésében, szinte sztárhajtóként jártam és járok le hajtani neki köszönhetően. 2013-ban például világbajnokságot nyertem, Zoli ugyanitt harmadik lett, de az ő tréningjének köszönhetem a sikert!

Bevallom, szinte minden esztendőben felmerül bennem, hogy érdemes-e tovább csinálnom? Persze mindig győz a sportág szeretete, így évről évre újra és újra felülök a bakra. Igaz, idén csupán három versenyen való indulást tűztem ki célként, ez elégnek tűnik. Jövőre pedig a világbajnokság Lipicán lesz, így ezen címvédőként mindenképpen részt kell vennem, már csak az illem miatt is, no meg azért, mert úgy érzem, a mindössze hat héttel a VB előtt vásárolt új lóval remekül összeérett a fogat, amit a győzelem máris igazolt.

És mi motivál abban, hogy ennyi sikerrel a hátad mögött, idő szűkében mégis csinálod?

Dupla motivációm van: egyfelől a győzelem örömét érezni nagyon katartikus, ez folyamatosan hajt előre. Másfelől – amit a fiataloknak is mindig mondok – csakis akkor érdemes a lovassporttal foglalkozni, ha nem tudsz nélküle élni! S jómagam így vagyok vele.

Amúgy honnan ez a módfelett erős kötődésed a fogathajtáshoz?

Érdekes, édesapám gyerekkori élménye vezetett oda, hogy manapság vérbeli lovas famíliaként emlegethetjük a Lázár családot. Pedig kőbányai fiú volt, nem lehet azt mondani, hogy lovak között nőtt volna fel. Úgy hiszem, inkább a génjeiben hozta a ló szeretetet, egyszerűen vonzódott ehhez a sporthoz. Zolinak és nekem mindent megadott ahhoz, hogy kiteljesedhessen a tehetségünk. Nemcsak lovakat vásárolt, de kiváló emberekkel is körül vetetett minket. Mert rendkívül fontosnak tartotta a szakemberek jelenlétét, javaslataikat, észrevételeiket elfogadta, és ez egy olyan üzenet tőle, amit én is maximálisan követek a gyermekeimnél, és az öcsém esetében is ugyanez mondható el. Mert tanulni folyamatosan kell! Címeim ellenére hajtóként

sosem érzem azt, hogy nekem már ne lehetne többet mondani a fogathajtásról.

Figyelek, meghallgatom a javaslatokat. Jó példa erre, amikor '13-ban a VB-re felajánlotta nekem Boyd Exell, a többszörös világbajnok ausztrál hajtó, hogy próbáljam ki a fogatát, és azokkal indulhatok is a világversenyen, míg az enyéimmel akkor Zoli mehetne. Sokan csodálkoztak azon, hogy ezt az invitálást elfogadtam, de tudtam, hogy adott esetben tanulhatok tőlük, nem szabad elefántcsonttoronyba vonulni! Befogadónak kell lenni, sosem hiheted azt, hogy te vagy a legjobb, mert ha így teszel, abban a pillanatban elvesztél.

A családi ló imádat adott, de lesz-e harmadik Lázár vezetéknevű világbajnokunk fogathajtásban?

A lányom, Zsófi érdekes módon a díjlovaglást választotta, csakúgy, mint unokaöcsém, a kis Lázár Zoli, míg a fiam, Vili inkább a négy kerék vonzásában él, gokartozik. Persze szereti ő is a lovakat, de a versenyautókat náluk is jobban. Ebben is édesapám hozzáállását követem, ha mi nem akartunk volna lovazni, nem erőltette volna, ám mint tudjuk, erről esetünkben szó sem volt. És nagyon örülök annak, hogy mindez megtörtént, megtörténhetett…

Kőmíves Péter
fotó: Falusi Kata

A cikk megjelentetése a Hippodrom és Lovarda szíves beleegyezésével történt!

2016_07_01-03_Magazin-Derby.indd 29 2016.06.29. 20:18:14

HÍREK

Az emlékversenyek névadóiról

Bisbac Dániel

A rendszerváltást követő időszak egyik legnagyobb és legsikeresebb ügető futtatója 2009-ben hunyt el. Fanatikusan szerette és ismerte a sportot. Futtatói pályafutása során olyan klasszis lovak álltak az istállójában, mint a Derby nyerő Belami és Hitelező, valamint Bob do it, Erika, Gázsi, First King és Ukiya. Legnagyobb kedvence Belami, Németországban 1:13,8-as időteljesítményt ügetve minden idők leggyorsabb magyar tenyésztésű ügetőjévé vált, mely címet közel egy évtizeden keresztül birtokolta. A futtatói sikerek mellett nagy álma vált valóra, amikor fia, ifj. Bisbac Dániel Derby-t és champion címet nyert. Feleségével, Báthory Emesével is megszerettette az ügetősportot és eredményes hajtót faragott belőle.

Marschall Norbert

A Marschall hajtódinasztia jeles tagjaként volt kitől örökölnie az ügető szakma szeretetét. Apja, Marschall Róbert kiváló ügetőidomár volt a múlt század közepén. Nagybátyja, Marschall József minden idők legeredményesebb magyar idomárhajtója, míg unokatestvére a többszörös Derby nyerő Marschall István. Az ügető mellett a tánc volt a másik szenvedélye, amit professzionális szinten űzött. A nyelveket beszélő amatőrhajtó a Magyar Állami Népi Együttes tagjaként a fél világot bejárta. Kiváló szervezőkészséggel rendelkezett és elévülhetetlen érdemeket szerzett a hazai amatőr sport fellendítésében.

Sinka József

A XIII. kerületi Önkormányzat jegyzője gyerekkora óta nagy rajongója volt a lóversenysportnak. Felelősségteljes munkája ellenére, szinte napi szinten követte a versenyek eredményeit a második kerületi Frankel Leó utcai irodában. Évek óta versenyeznek az emlékére a pálya legjobb sprinterei.

Soós Imre

A körmendi tenyésztelepen lovak között nőtt fel, ahol édesapja ménesmester volt. 1943-ban teljesült álma, feljöhetett hajtónak a Kerepesi úti pályára. Székely Sándornál kezdte a karrierjét, de mire belelendült volna, elvitték katonának, aztán hadifogság következett. Ennek ellenére már 1948-ban segédhajtó volt Gallánál, majd Kappel és Gilián mestereknél jöttek a győzelmek is sorozatban. Idomári pályafutását 1958-ban mindössze hat lóval kezdte. Első jelentősebb sikerét Labdarózsával érte el, amikor megnyerte a Baka Hendikepet. Később Kelemen, Rácürmös és Peru társaként kerültek hozzá a trófeák, majd jöttek az igazi klasszisok; Zápolyából ő faragott versenylovat, aztán Almás és Felírónő révén gyűjtött komoly elsőségeket. A csúcsot Bárnő 1976-os Derby sikere jelentette. Kitűnő idomár és megbízható hajtó volt, több mint 500 győzelemmel a háta mögött hagyta el a pályát, hogy átadja a sulky-t fiának. A tiszteletdíjakat nevelt fia, az egykori kitűnő idomárhajtó Fábián Zsolt ajánlotta fel.

TURF archív

A szombati ügető versenyfeltételei I. rész

Q20 KVALIFIKÁCIÓ 1800 m Autóstart!
2é. lovaknak.

Q21 KVALIFIKÁCIÓ 1800 m Autóstart!
3é. és idb. lovaknak.

PRÓBAFUTAM 1900 m Autóstart!
3é. és idb. lovaknak.

217/I. ANDAL DÍJ 1800 m Autóstart! (2. program)
Tulajdonosi prémium: 40000 Ft (20000, 10000, 4800, 3200, 2000). 3é. és idb. lovaknak. Életnyeremény maximum: 1300 eFt. Zárt verseny.
Indulóadási díj: 4000 Ft.

218/II. MARSCHALL NORBERT EMLÉKVERSENY - AMATŐRVERSENY HENDIKEP - 1800 m Autóstart! (2. program)
Tulajdonosi prémium: 36000 Ft (18000, 9000, 4300, 2900, 1800). 4é. és idb. lovaknak. Hendikep Ft. maximum: 950 eFt.
Indulóadási díj: 3600 Ft.

219/III. CERES HENDIKEP I. RÉSZ 1900 m Autóstart! (2. program)
Tulajdonosi prémium: 36000 Ft (18000, 9000, 4300, 2900, 1800). 5é. és idb. lovaknak. Hendikep Ft. maximum: 540 eFt. Zárt verseny.
Indulóadási díj: 3600 Ft.

220/IV. SOÓS IMRE EMLÉKVERSENY HENDIKEP 1900 m Autóstart! (2. program)
Tulajdonosi prémium: 36000 Ft (18000, 9000, 4300, 2900, 1800). 3é. és idb. lovaknak. Hendikep Ft. maximum: 1200 eFt.
Indulóadási díj: 3600 Ft.

221/V. HÁROMÉVESEK KÍSÉRLETI VERSENYE 1800 m Autóstart! (2. program)
Tulajdonosi prémium: 180000 Ft (90000, 45000, 21500, 14500, 9000). Belföldi 3é. lovaknak.
Indulóadási díj: 36000 Ft. (Ügetőkupa pontozás: 6, 3, 2, 1)

222/VI. BISBAC DÁNIEL EMLÉKVERSENY 1900 m Autóstart! (3. program)
Tulajdonosi prémium: 60000 Ft (30000, 15000, 7200, 4800, 3000). 3é. és idb. lovaknak. Életnyeremény maximum: 15000 eFt.
Indulóadási díj: 6000 Ft.

2016_07_01-03_Magazin-Derby.indd 30 2016.06.29. 20:18:14

A Magyar Ügetőderbyben győztes hajtók 1884 - 2015

Többszörös nyerő hajtók:

Kovács János II.	7x	(Tenore lánya 1934, Elmés 1937, G. H. Robinson 1940, Csalóka 1941, Koppány 1946, Leányka fia 1952, Házi 1959)
Marschall József	6x	(Fantom 1947, Margaret Glass 1949, Recorder 1950, Orlando 1967, Pán 1968, Vak Bottyán 1973)
Fazekas Imre	5x	(Detroit 2000, Jungfrau 2006, Kentish Boy 2007, Naná 2010, Oguz 2011)
Hutschenreiter Antal	5x	(Andal 1884, Dami 1885, Rastelbinder 1886, Regedal 1887, Ajándék 1889)
Ferge László	4x	(Eros 1957, Föl-le 1980, Hot-dog 1982, Ifiúr 1983)
Dénes Áron	3x	(Csábos 1999, Elegant Yankee 2001, London 2008)
Eszes Mátyás	3x	(Jágó 1984, Komornyik 1985, Nemecsek 1988)
George Wiltshire	3x	(Primavera 1933, Ráma 1935, Újvidék 1942)
Istók Ferenc	3x	(Rocco 1969, Tóbiás 1971, Lázálom 1986)
Konta Dezső	3x	(Hókás 1960, Kabala 1963, Lővér 1964)
Feiser Sándor II.	2x	(Nevadian 1932, Ipoly 1936)
Gönczi Ernő	2x	(Aba 1953, Jo-Jo 1962)
John Raymer	2x	(Coriolanus 1924, Dávid 1939)
Jónás Lajos	2x	(Dudás 1943, Faust 1958)
Marschall István	2x	(Claudio M. S. 1993, Zsoltány 1996)
Menyhért Ferenc	2x	(Super Hanover 1970, Api 1975)
Paulovicz János II.	2x	(Mount 1987, Póz 1990)
Veljko Mazsity	2x	(Paperboy 2012, Radium Boy 2013)

Egyszeres nyerő hajtók:

Harry Giddings	(Harry G. 1888)
Johann Rauch	(Paris 1890)
Schmidt Hanzi	(Barbarossa 1891)
McDowell	(Levente 1906)
Dan Keefe	(Ceres 1907)
C. U. Pennock	(Willy 1908)
Ira Ryerson	(H. Leon 1926)
Luigi Cassolini	(Allegro 1927)
Maszár Ferenc	(Celia 1928)
Maszár Izidor	(Charlotte 1929)
Drago Hafner	(Colorado Zealous 1930)
Fritz Irsiegler	(Elly 1931)
Zwillinger József	(Levente 1938)
Fityó Antal	(Zombor 1944)
Kovács István	(Lobogó 1948)
Marschall Róbert	(Sophie Song 1951)
Kovács Mihály	(Bizalmas 1954)
Kőszegi Pál	(Csapodár 1955)
Kovács János	(Dakota 1956)
Mezőfi Gyula	(Ipse 1961)
Szabó István	(Marcello 1965)
Németh László	(Normafa 1966)
Kajári Vince	(Unalmas 1972)
Varsányi Ottó	(Zöldfülű 1974)
Soós Imre	(Bárnő 1976)
Fischer István	(Csínom Palkó 1977)
Papp Albert	(Dicső 1978)
Vilcsek Károly	(Etüd 1979)
Gál János	(Gábor 1981)
Hofgart József	(Ölyv 1989)
Dusan Blazsin	(Rianó 1991)
Fábián Zsolt	(Sugár 1992)
Büki Gábor	(Up Star 1994)
Kumor Péter	(Williams 1995)
Árkos Péter	(Anikó Star 1997)
ifj. Bisbac Dániel am.	(Belami 1998)
Vicen Pál	(Freya 2002)
Csordás Emil	(Grál-lovag 2003)
Szabó Krisztina am.	(Hitelező 2004)
Tóth László	(Illetmény 2005)
Várhidi Róbert	(Merengő 2009)
Juhász Balázs	(Szerelmes R. 2014)
Kolozsi László	(Tonnyó 2015)

Vastagon szedett hajtók jelenleg is aktívan versenyeznek! **-t-**

Ügetőderbyk kezdete Európában

1884 Ausztria (4éveseknek)
1884 Magyarország (4 éveseknek 1884-1943, 3 éveseknek 1944-2015)
1892 Oroszország (3 éveseknek 1892-1898, 4 éveseknek 1899-)
1895 Németország (3 éveseknek)
1898 Dánia (4 éveseknek)
1923 Jugoszlávia (4 éveseknek) (most Szerb Derby)
1926 Olaszország (3 éveseknek)
1928 Svédország (4 éveseknek)
1932 Norvégia (4 éveseknek)
1942 Hollandia (3 éveseknek)
1953 Cseszlovákia/Csehország (4 éveseknek, nemzetközi 1994 óta)
1970 Finnország (4 éveseknek)
1991 Szlovénia (4 éveseknek)
1993 Szlovákia (4 éveseknek, nemzetközi) 2009 óta nem futják!

breedingtrotters.com alapján

2016_07_01-03_Magazin-Derby.indd 31 2016.06.29. 20:18:14

MAGYAR ÜGETŐDERBY

(Alapítva 1884-ben) (1884-1891-ig Nagy Tenyészverseny)

év	győztes ló	táv	idő	hajtó	helyezettek	indult ló
1884	**ANDAL** (telivér) 4 sk Waisenknabe - Ann Teny.: Esterházy Miklós, Tatai ménes	3000	48.3	Hutschenreiter A.	II. Síkvölgy III. Lola (AUT)	4
1885	**DAMI** (telivér) 4 pm Dami 1868 - Lady Mordant Teny.: Üchtritz Zsigmond, Bogdányi ménes	3000	45.3	Hutschenreiter A.	II. Revolver III. Bálvány	5
1886	**RASTELBINDER** (telivér) 4 pm Dami 1868 - Lady Mordant Teny.: Üchtritz Zsigmond, Bogdányi ménes	3000	58.7	Hutschenreiter A.	II. Stutzer (AUT) III. Serafine (AUT)	4
1887	**REGEDAL** (telivér) 4 sk Waisenknabe - Ann Teny.: Esterházy Miklós, Tatai ménes	3000	2.01.3	Hutschenreiter A.	II. Bolgár	2
1888	**HARRY G. (AUT)** 4 pm Pann - Lucille Teny.: Harry Giddings, Ausztria	3000	39.3	Harry Giddings	II. Lelkes III. Halikra	6
1889	**AJÁNDÉK** 4 pm Waisenknabe - Boston Maid Teny.: Esterházy Miklós, Tatai ménes	3000	57.3	Hutschenreiter A.	II. Coco III. O.Cupid	3
1890	**PARIS (AUT)** 4 pm Pann - Helena Teny.: Wawrick Ferenc, Ausztria	3000	2.07.5	Johann Rauch	II. Garas	2
1891	**BARBAROSSA** 4 pm Bubi - Barbara Teny.: Esterházy Miklós, Tatai ménes	2400	2.10.4	Schmidt Hanzi	Walk over	1
1892-1905-IG NEM FUTOTTÁK !						
1906	**LEVENTE** 4 pm E. L. Robinson - Leola Teny.: Emresz Károly, Bánhalmai ménes	3000	28.9	McDowell	II. Bluff (AUT) III. Victor C. D.	5
1907	**CERES (AUT)** 4 pk Caid - Ruth Redman Teny.: Potocki András, Wolai ménes, Ausztria	3000	31.5	Dan Keefe	II. Dora III. Panni	6
1908	**WILLY (AUT)** 4 pm Wilburn M. - Faustissima Teny.: Wanko Lipót, Ausztria	3000	31.1	C. U. Pennock	II. Imperator III. Pepus	6
1909-1923-IG NEM FUTOTTÁK !						
1924	**CORIOLANUS (AUT)** 4 pm Dave Halle - Lilly Caid Teny.: F. Klaudy, Ausztria	3250	27.9	John Raymer	II. Éber III. Fresco	6
1925	*NEM FUTOTTÁK !*					
1926	**H. LEON** 4 szm Granat - Leona Teny.: Dr. Gárdony Pál, Pusztaberényi ménes	3250	31.2	Ira Ryerson	II. Shimmy III. Angelica	5
1927	**ALLEGRO** 4 fm Bohun - Orkan Teny.: Dr. Balassa György, Battai ménes	3250	28.4	Luigi Cassolini	II. Első III. Bandi	6
1928	**CELIA** 4 szk Bohun - Lady Douglas Teny.: Deutsch Pál, Jobbágyi ménes	3250	30.9	Maszár Ferenc	II. Jégcsillám III. Mályvácska	6
1929	**CHARLOTTE** 4 sk Benedict - Brook Leyburn Teny.: Kirnbauer Hugó, Körmendi ménes	3250	34.7	Maszár Izidor	II. Bohun H. III. Colocaid	9
1930	**COLORADO ZEALOUS** 4 pm E. Colorado - Miss Zealous Caid Teny.: Salgó Lajos, Homoki ménes	3200	30.2	Drago Hafner	II. Leptir (YUG) III. Ebadta	6
1931	**ELLY** 4 sk Ostap - Susi Teny.: Kirnbauer Hugó, Körmendi ménes	3200	28.5	Fritz Irsiegler	II. Excellenz III. Meridian	3
1932	**NEVADIAN** 4 stpm Brother Peter - Figlia d'Indiana Teny.: Dr. Gárdony Pál, Pusztaberényi ménes	3200	29.0	Feiser Sándor II.	II. Németh Mária III. Nagy Péter	8
1933	**PRIMAVERA (AUT)** 4 fk Baka - Altara the Great Teny.: Ausztria	3200	27.0	George Wiltshire	II. Johannes (AUT) III. Nahát	4
1934	**TENORE LÁNYA** 4 sk Tenore - Olga Teny.: Sümeg Hugó, Gyarmati ménes	3200	30.3	Kovács János II.	II. London III. Páva	5
1935	**RÁMA** 4 pk E. Colorado - Dáma Teny.: Dr. Gárdony Pál, Pusztaberényi ménes	3200	27.9	George Wiltshire	II. Pandúr III. Elvira	6
1936	**IPOLY** 4 sm Bajnok - Olga Teny.: Sümeg Hugó, Gyarmati ménes	3200	27.9	Feiser Sándor II.	II. Bajnok S. III. Törzsfőnök	8
1937	**ELMÉS** 4 sm Bajnok - Miss Ida S. Teny.: Sümeg Hugó, Gyarmati ménes	3200	29.0	Kovács János II.	II. Katinka III. Kuno	6
1938	**LEVENTE** 4 stpm Inflatio - Sárika Teny.: Kirnbauer Hugó, Körmendi ménes	3200	29.6	Zwillinger József	II. Uranos III. Décse	8
1939	**DÁVID** 4 stpm Windspiel - Erzerum Teny.: Orosz Sándor, Székelyi ménes	3200	28.9	John Raymer	II. Gábor III. Mangán	5
1940	**G. H. ROBINSON** 4 sm General Hanover - Erika O. Teny.: Wampetich Károly, Lőrinci ménes	3200	30.9	Kovács János II.	II. Lepsi III. Elemér	9
1941	**CSALÓKA** 4 pk Bajnok - Colorado Worthy Teny.: Szalachy Béla, Sződvárdombi ménes	3200	28.9	Kovács János II.	II. Fokos III. Ficzkó	7
1942	**ÚJVIDÉK** 4 pm Dániel - Jácint Teny.: Eszenyi Jenő, Tornyospálcai ménes	3200	30.3	George Wiltshire	II. Csatár III. Fraknó	8
1943	**DUDÁS** 4 sm Adam - Diomedea Teny.: Mezőgazdasági Ipar Rt., Toponár	3200	27.8	Jónás Lajos	II. Hádli III. Ivadék	8
1944	**ZOMBOR** 4 stpk Junefl - Darling Teny.: Kunffy Lajos, Fácánkerti ménes	3200	28.1	Fityó Antal	II. Emír III. Juhász	13
1945	*NEM FUTOTTÁK !*					
1946	**KOPPÁNY** 3 sm The Great Virginian - Melinda Teny.: Dóra Pál, Dunapentelei ménes	2600	29.0	Kovács János II.	II. Ursi III. Versec	6
1947	**FANTOM** 3 pm Dániel - Grecieux Teny.: Nemzeti Földművelő Rt., Újberek	2600	31.9	Marschall József	II. Becsked-fia III. Hannibal	11
1948	**LOBOGÓ** 3 pm Listrac - Marika II. Teny.: Cukrász Aladár, Budapest	2600	31.1	Kovács István	II. Kerner (DEN) III. Kali (DEN)	4
1949	**MARGARET GLASS(USA)** 3 pk Phonograph - Princesse Marine Teny.: Henry H. Knight, Nicholasville, USA	2600	29.6	Marschall József	II. Twiddle (USA) III. Half Pint (USA)	7
1950	**RECORDER (USA)** 3 pk Phonograph - Kaka Abbey Teny.: Henry H. Knight, Nicholasville, USA	2600	23.4	Marschall József	II. Never Stop (USA) III. Mother's Song (USA)	4
1951	**SOPHIE SONG (USA)** 3 stpk Bill Gallon - Margaret Song Teny.: Max M. Vas és J. F. Edwards, USA	2600	31.6	Marschall Róbert	II. Kereső D. III. Diva T.	5
1952	**LEÁNYKA FIA** 3 pm The Skipper - Leányka Teny.: Evetovics Ferenc, Budapest	2600	28.4	Kovács János II.	II. Attila III. Bill	6
1953	**ABA** 3 stpm The Skipper - Leánykürtös Teny.: Pusztaberényi ménes	2600	29.5	Gönczi Ernő	II. Akasztó III. Alapos	5
1954	**BIZALMAS** 3 pk The Skipper - Siralmas Teny.: Pusztaberényi ménes	2600	28.1	Kovács Mihály	II. Bikfic III. Bácsi	5
1955	**CSAPODÁR** 3 pm The Skipper - Sandra Sue Teny.: Rádiházi ménes	2600	28.5	Kőszegi Pál	II. Célfotó III. Csak azért	7
1956	**DAKOTA** 3 pm The Skipper - Katóka Teny.: Pusztaberényi ménes	2600	29.0	Kovács János	II. Depresszió III. Dolgos	11
1957	**EROS** 3 stpm Fortuna - Rozalinda Teny.: Rádiházi ménes	2600	28.3	Ferge László	II. Ezerjó III. Evetke	7

2016_07_01-03_Magazin-Derby.indd 32 2016.06.29. 20:18:14

1958 **FAUST** 2600 28.1 Jónás Lajos II. Fokos 8
3 pm Never Stop - Margaret Song III. Farmer
Teny.: Pusztaberényi ménes

1959 **GHÁZI** 2600 26.2 Kovács János II. II. Gellért 7
3 fm Uniforme - Mother's Song III. Galyatető
Teny.: Somogysárdi ménes

1960 **HÓKÁS** 2600 27.2 Konta Dezső II. Hangszóró 7
3 sm Never Stop - Bébé de la Troupe III. Hízelgő
Teny.: Somogysárdi ménes

1961 **IPSE** 2600 27.3 Mezőfi Gyula II. Igézet 7
3 fm Uli - Fekete Madár III. Inkasszó
Teny.: Rádiházi ménes

1962 **JO-JO** 2600 27.9 Gönczi Ernő II. Jóvér 10
3 fm Uli - Bohó III. Jászó
Teny.: Pusztaberényi ménes

1963 **KABALA** 2600 25.5 Konta Dezső II. Karvaly 7
3 fm Uli - Babona III. Kecskemét
Teny.: Rádiházi ménes

1964 **LŐVÉR** 2600 28.2 Konta Dezső II. Lárifári 7
3 stpm Half Pint - Love Story III. Labanc
Teny.: Pusztaberényi ménes

1965 **MARCELLO (ITA)** 2600 28.0 Szabó István II. Madison 7
3 pm Way Ahead - Quarta III. Menyegző
Teny.: Olaszország

1966 **NORMAFA** 2600 26.5 Németh László II. Nápoly 7
3 pk Oro del Reno - Love Story III. Nimbusz
Teny.: Mezőhegyesi ménes

1967 **ORLANDO** 2600 29.7 Marschall József II. Ond 10
3 pm Leopold Hanover - Favonia III. Ödön bácsi
Teny.: Somogysárdi ménes

1968 **PÁN** 2600 26.3 Marschall József II. Pilvax 7
3 stpm Boccaccio - Barka III. Packard
Teny.: Mezőhegyesi ménes

1969 **ROCCO** 2600 26.8 Istók Ferenc II. Rablány 7
3 sm Elton Hanover - Tessa III. Rádzsa
Teny.: Somogysárdi ménes

1970 **SUPER HANOVER** 2600 26.2 Menyhért Ferenc II. Széptevő 7
3 pm Elton Hanover - Edith Hanover III. Svindler
Teny.: Somogysárdi ménes

1971 **TÓBIÁS** 2600 24.6 Istók Ferenc II. Talizmán 7
3 pm Diaspro - Esther III. Tábla
Teny.: Somogysárdi ménes

1972 **UNALMAS** 2600 27.1 Kajári Vince II. Udo 7
3 stpk Grammofon - Engedelmes III. Ügyes
Teny.: Somogysárdi ménes

1973 **VAK BOTTYÁN** 2600 27.6 Marschall József II. Vendég 10
3 fm Kabala - Normafa III. Amancio (YUG)
Teny.: Mezőhegyesi ménes

1974 **ZÖLDFÜLŰ** 2600 26.5 Varsányi Ottó II. Zella 9
3 pm Talent Scout - Judith III. Zoli
Teny.: Mezőhegyesi ménes

1975 **API** 2600 24.1 Menyhért Ferenc II. Almás 9
3 pm Packard - Stanci III. Algéria
Teny.: Somogysárdi ménes

1976 **BÁRNŐ** 2600 26.3 Soós Imre II. Bertrand 11
3 pk Talent Scout - Felírónő III. Bazsalikom
Teny.: Mezőhegyesi ménes

1977 **CSÍNOM PALKÓ** 2600 24.6 Fischer István II. Cousine 11
3 pm Talent Scout - Iluska III. City
Teny.: Mezőhegyesi ménes

1978 **DICSŐ** 2600 24.4 Papp Albert II. Dúdoló 11
3 pm Let Him Roll - Honleány III. Dirndli
Teny.: Mezőhegyesi ménes

1979 **ETÜD** 2600 25.8 Vilcsek Károly II. Elítélt 16
3 stpm Ozark Hanover - Náni III. Ellenkező
Teny.: Rádiházi ménes

1980 **FÖL-LE** 2600 26.5 Ferge László II. Fickó 8
3 pm Mastro Anto - Variáció III. Föveny
Teny.: Mezőhegyesi ménes

1981 **GÁBOR** 2600 23.1 Gál János II. Gyanús 8
3 pm Let Him Roll - Zsazsa III. Gesztus
Teny.: Mezőhegyesi ménes

1982 **HOT-DOG** 2600 25.8 Ferge László II. Hantás 8
3 pm Ozark Hanover - Almás III. Hencegő
Teny.: Mezőhegyesi ménes

1983 **IFIÚR** 2600 24.6 Ferge László II. Irán 10
3 sm Zeusz - Rokon III. Ihlet
Teny.: Mezőhegyesi ménes

1984 **JÁGÓ** 2600 25.2 Eszes Mátyás II. Játszi 10
3 stpm Api - Katerina Rodney III. Jáger
Teny.: Somogysárdi ménes

1985 **KOMORNYIK** 2600 25.3 Eszes Mátyás II. Kapos 11
3 stpm Basco - Dajka III. Koholmány
Teny.: Határőr Mgtsz., Babócsa

1986 **LÁZÁLOM** 2600 25.8 Istók Ferenc II. Lady Flame 10
3 pm Seismic - Remény III. Lókötő
Teny.: Mezőhegyesi ménes

1987 **MOUNT** 2600 26.7 Paulovicz János II. II. Molnár 14
3 stpk Quentin Hill - Golda III. Mágnás
Teny.: Orosházi ménes

1988 **NEMECSEK** 2600 25.2 Eszes Mátyás II. New York 12
3 pm Adonis Hanover - Jadviga III. Natív
Teny.: Határőr Mgtsz., Babócsa

1989 **ÖLYV** 2600 25.3 Hofgart József II. Őrsvezető 13
3 pm Super Hanover - Glossina III. Oidipus
Teny.: Somogysárdi ménes

1990 **PÓZ** 2600 23.9 Paulovicz János II. II. Penészvirág 14
3 stpm Jágó - Jodi Lynn III. Polly
Teny.: Somogysárdi ménes

1991 **RIANÓ** 2100 23.5 Dusan Blazsin II. Rhodesia 13
3 pm Foreman Hanover - Jégeső III. Riga
Teny.: Határőr Mgtsz., Babócsa

1992 **SUGÁR** 2100 22.0 Fábián Zsolt II. Duchesse Dan.(SWE) 14
3 pk Mill H. - Gólyahír III. Sámson
Teny.: Rádiházi ménes

1993 **CLAUDIO M. S. (SWE)** 2100 22.5 Marschall István II. Telstar (UKR) 16
3 stpm Carlisle - Golowina III. Texas
Teny.: Hansson Stig. Mölelberga Stuteri, Svédország

1994 **UP STAR** 2100 22.7 Büki Gábor II. Ürü 12
3 pk Witsend's Speedy - Odisszea III. Utazó
Teny.: Gyimesi Anikó, Budapest

1995 **WILLIAMS** 2100 20.4 Kumor Péter II. Virágos 12
3 stpm Surefire Lobell - Janette III. Allyhills Hico (SWE)
Teny.: Új Élet Mgtsz., Orosháza

1996 **ZSOLTÁNY** 2100 20.9 Marschall István II. Zanussi 12
3 pm Witsend's Speedy - Lukrécia III. Zest for Life
Teny.: Somogysárdi ménes

1997 **ANIKÓ STAR** 2100 21.0 Árkos Péter II. Apanázs 12
3 pk Witsend's Speedy - Okoska III. Árenda
Teny.: Tamax Gmk., Budapest

1998 **BELAMI** 2100 18.8 ifj. Bisbac Dániel am. II. Big River 12
3 pm Philip Lobell - Rondina III. Brown Lady
Teny.: Marschall István, Kakucs

1999 **CSÁBOS** 2100 19.5 Dénes Áron II. Coral Star 12
3 pk Executive Way - Mosoly III. Crown Star
Teny.: MÁM Rt., Mezőhegyes

2000 **DETROIT** 2100 20.5 Fazekas Imre II. Dániel 12
3 stpm Grundy's Ebony - Lady Flame III. Diamond River
Teny.: Kabala ménes Kft., Rádiháza

2001 **ELEGANT YANKEE** 2100 19.0 Dénes Áron II. Erzsébetváros 12
3 stpm Yankee Yankee - Osztályzat III. Elegant Lady
Teny.: Fekete László, Budapest

2002 **FREYA** 2100 20.9 Vicen Pál II. Friderika 12
3 stpk Grundy's Ebony - Simone III. Frivol
Teny.: Kabala ménes Kft., Rádiháza

2003 **GRÁL-LOVAG** 2100 20.6 Csordás Emil II. Goffy Sun 11
3 stpm Rendfőnök - Utalványozó III. Grand
Teny.: Kabala ménes Kft., Rádiháza

2004 **HITELEZŐ** 1900 17.6 Szabó Krisztina am. II. Hansa 14
3 pk Witsend's Speedy - Utalványozó III. Hamburg
Teny.: Kabala ménes Kft., Rádiháza

2005 **ILLETMÉNY** 1900 17.2 Tóth László II. Iviza Sun 13
3 stpm Valley Guardian - Jutalom III. Inarchi
Teny.: Kabala ménes Kft., Rádiháza

2016_07_01-03_Magazin-Derby.indd 33 2016.06.29. 20:18:14

HÍREK

2006	**JUNGFRAU** 3 pk Valley Guardian - Sandti Teny.: Hozam Rt., Szolnok	1900	18.3	Fazekas Imre	II. Junior Jezsov III. Jerez	11
2007	**KENTISH BOY** 3 stpm Endless Sands - Angol Lady Teny.: Kabala ménes Kft., Rádiháza	1900	17.8	Fazekas Imre	II. Kudo Star (AUT) III. Kelta Király	13
2008	**LONDON** 3 pher Baltic Bet - Angol Lady Teny.: Kabala ménes Kft., Rádiháza	1900	17.5	Dénes Áron	II. Lali Király III. Leander	12
2009	**MERENGŐ** 3 pm Belami - Derengő Teny.: Bagó Lajos, Budapest	1900	16.2	Várhidi Róbert	II. Mikes III. Magna Charta	11
2010	**NANÁ** 3 pk Tony Oaks - C'est la guerre Teny.: Kaszás Gergő, Budapest	1900	15.7	Fazekas Imre	II. No Not Me III. Nemesúr	9
2011	**OGUZ** 3 sm Wall Street Banker - Dorottya Teny.: Kabala ménes Kft., Rádiháza	1900	18.8	Fazekas Imre	II. Ortega III. Opal River	12
2012	**PAPERBOY** 3 pm Wall Street Banker - Vas Lady Teny.: Kabala ménes Kft., Rádiháza	1900	20.4	Veljko Mazsity	II. Poéta III. Puszedli	7
2013	**RADIUM BOY** 3 pm Wall Street Banker - Golden Lady Teny.: Kabala ménes Kft., Rádiháza	1900	17.2	Veljko Mazsity	II. Royal Flesh III. Rózsakert	10
2014	**SZERELMES R.** 3 vlpm Wall Street Banker - Virágos Teny.: Kabala ménes Kft., Rádiháza	1900	17.2	Juhász Balázs	II. Szacharin III. Speedy Boy	10
2015	**TONNYÓ** 3 stpm Incredible Cole - Intelligent Star Teny.: Kulik Ferenc, Orosháza	1900	16.6	Kolozsi Lászó	II. Time To Say G. III. Tornado Cole	9

Futamról futamra

Kilencen vesznek részt a program első futamában, a rövidtávú **Andal Díj**ban. A feljövőben lévő fiatal lovak közül a Magyar Turf nem véleményezi Topmodellt, ám a négyéves kanca sikere már több, mint esedékes. Horváth Zoltán idomítottja 30. startjára készül, de pechjére még mindig nyeretlen. Vajon a kisebb jubilálás alkalmával összejön végre a hőn áhított győzelem?

Sokesélyes versenynek tűnik az amatőrök párbaja, a Marschall Norbert Emlékverseny. A maximális mezőnyt számláló ütközetben szinte bármilyen forgatókönyv elképzelhető, köszönhetően a sok rendkívül megbízható ügetőnek. A társaság nagy része pazar statisztikai mutatókkal rendelkezik, elég, ha csak Napfény, Laluna Comtesse, vagy éppen Naomi helyezési rátájára pillantunk.

Remek napja lehet a két évvel ezelőtti amatőrhajtó champion Turbucz Sándornak, hiszen mind az öt hajtására kitűnő esélyű lovak mögött fog ülni. A Ceres Hendikep I. részében a 100. Magyar Ügetőderby ötödikje, Sholty Csabi társaként végezhet az élen. Az ötéves mén stabilan teljesít, legjobbjával pedig könnyedén meg is oldhatja ezt a feladatát.

Kiváló formába lendült az **Ádám istálló** nyolcévese, Örs, melynek eredményeképpen a Soós Imre Emlékverseny Hendikepnek már favoritként vág neki. A Pickaflick ivadék legutóbb is hazaért, de később diszkvalifikálták, melynek eredményeképpen legfőbb riválisa, Stone Capes Judy diadalmaskodott. A páros szombaton is farkasszemet néz egymással, kettejük harca nagy izgalmakat tartogathat, igaz, Rafael Bit, Alvena Quickly és Poéta is megviccelheti őket.

Igazi csemegét ígér az első ízben megrendezett **Háromévesek Kísérleti Versenye**. Érdekes, hogy a favorit duó, Újrázz! és Übü király egyaránt hármas győzelmi szériával érkezik a megmérettetésre. Idén először fognak egymással találkozni, tavaly előbbi sokkal megbízhatóbb volt, ám erre az esztendőre utóbbi is sokat komolyodott. Párharcuk a nap egyik fénypontja lehet, ugyanakkor nem mehetünk el szó nélkül kihívóik mellett sem, hiszen az ellenfelek közül bárki meglepheti a tehetséges méneket.

A Bisbac Dániel Emlékverseny **abszolút specialistája** a holland tenyésztésű Conway Boko, ugyanis az utolsó két évben nem talált legyőzőre. A Napsugár istálló hétévese egyébként is fantasztikusan teljesít, fellépéseinek több mint 48%-át sikerrel abszolválja. Harmadik trófeáját azonban nem lesz egyszerű bezsebelnie, tekintve, hogy a hétről-hétre egyre jobb Salome' Bar erősebbnek tűnik nála.

Tavalyelőtt Royal Flesh, egy éve pedig Rocket Boy volt a **Pannónia Díj** hőse. A két hatéves ezúttal is összecsap, és természetesen most is őket várjuk a frontba, de az óriási fejlődésen keresztül menő Salihamidzic megtréfálhatja őket. Érdekesség, hogy a három krekkügető közül Rocket Boy messze a legtöbb futással rendelkezik, ez is jól mutatja, mennyire kemény lábakon áll a sárga herélt.

A pálya **nagyágyúi**nak vetélkedése a jelenlegi idényben szédületesen nyílt, ezt jól tükrözi, hogy minden nagyobb díjat más gyűjtött be. A Sinka József Emlékversenyben folytatódhat a körbeverés, hiszen a pillanatnyi forma Amazing Koks javára billenti a mérleg nyelvét, de a hazánkban még szintén nyeretlen Milliondollar Lux is megérdemelne már egy elsőséget.

Közel három évvel ezelőtt élhette át a **győzelem** ízét az egykor többre hivatott Sikerdíj. A Juss anyaságú mén még 2013 októberében könyvelhette el eddigi egyetlen elsőségét. A Ceres Hendikep II. részében azonban erre ráduplázhat, mivel az utóbbi hetekben kifejezetten jól teljesít. Ebben leginkább Old Shatterhand akadályozhatja meg, illetve a hűséges veteránok, Keeper, valamint Knock-down.

Visszavágóként is tekinthetünk a 102. Magyar Ügetőderbyre, az elmúlt szezonban Tonnyó felülkerekedett Time To Say Goodbye-on, ugyanakkor utóbbi szombaton revánsot vehet legnagyobb riválisán. Fontos lehet a taktika megválasztása is, hiszen amellett, hogy ezentúl négyévesek versenyeznek a kékszalagért, a táv is megnőtt, a szokásos 1900 méterről 2500 méterre.

Karrierje során **100. alkalom**mal fog pályára lépni a hűséges Miki a Bizalmas Hendikepben. A Viktória istálló büszkesége ráadásul ez idáig 19 győzelmet számlálhat, így dupla mérföldkőhöz érkezhet, persze csak abban az esetben, ha nyer. A 2400 méter mellette szól, de a legfőbb kihívók is kedvelik a hosszúra kiírt viadalokat.

Tudta?

A Kincsem parki ügetőpálya kerülete 1200 méter, a futamok autó- vagy fordulóstarttal indulnak. A táv jellemzően 1800 - 2500 méter között változik, az ügetők maratonja, a Baka Hendikep azonban 4200 méteres. A péntek esti versenyeket speciálisan, jobb kézre rendezik, ekkor futják az extra rövidtávú, 200 méteres Szupersprinteket.

2016_07_01-03_Magazin-Derby.indd 34 2016.06.29. 20:18:14

A szombati ügetőn induló hajtók jegyzéke

Balogh Bernadett	II.
Balogh Bernadett am.	IV., VI., IX.
Becze Zoltán	II.
Bisbac Dániel	XI.
Branislav Mukity	Q20, VIII.
Csordás Emil	Q20, V., VIII., X.
Deixler Kálmán	II.
Ézsiás Csaba	II.
Farkas Tibor	IX.
Fazekas Andrea	II.
Fazekas Andrea am.	XI.
Fazekas Imre	I., VI., VII., X.
Gáspár András	II.
Gáspár András am.	IV., XI.
Gyolai Nikolett	III.
Gyolai Zoltán	II.
Hajnal Tibor	P23, IV., V., VI., X.
Hegedűs Sándor am.	X.
Horváth György	III.
Horváth Lilla	III.
ifj. Veres László	III., IV., IX.
Juhász Balázs	I., IV., V., VII.
Kele Judit	XI.
Kelemen Tamás am.	IX., XI.
Kolozsi József	IX.
Kolozsi László	P23, I., III., V., VII., IX., X., XI.
Kolozsi Sándor	P23, IV.
Komáromi Krisztina	I., III., IX.
Kuru Norbert	I.
Lakatos Csaba	IV., V., VI., VIII., X.
Leányfalvi Ferenc	II.
Márton Lajos	V., VII., VIII., X.
Miskolcsik Valentin	II.
Mitja Slavic	VII., X.
Nagy Ferenc II.	I., V., VIII.
Nagyváry Andrea	II.
Nagyváry Andrea am.	XI.
Németh Viktória	VI., VIII.
Papp István	VI., VIII.
Papp Kálmán	Q21, VIII.
Pekker György	II.
Reischl Gábor	II.
Szűcs Attila	I., XI.
Turbucz Sándor	II.
Turbucz Sándor am.	I., III., IX., XI.
Váradi Sándor	VI.
Varga Sándor	I., IV., V., X.
Veljko Mazsity	VII., X.
Vezér Emese	V., XI.
Vicen Pál	V., X.
Vután György	II.
Weber Zsolt	III.

A szombati ügetőn indulónak jelentett lovak jegyzéke

Alegria Dream	II.
Alvena Quickly	IV.
Amazing Koks	VIII.
Andorra Gold	VI.
Bezique Va Bene	II.
Callela Marquis	VI.
Conway Boko	VI.
Grumetti	VIII.
Jackpot Star	P23
Keeper	IX.
Kiskarcsi	VI.
Knock-down	IX.
Laluna Comtesse	II.
Lardon	III.
Miki	XI.
Miklós	III.
Milliondollar Lux	VIII.
Naomi	II.
Napfény	II.
Nixon	XI.
Norman	XI.
Nubia	XI.
Oberon	P23
Olajbáró	II.
Olasz Lány	IV.
Old Shatterhand	IX.
Oli Sun	P23
Olmo Jet	II.
Orderly	VIII.
Orient Boy	II.
Orifiamma Jet	VI.
Örs	IV.
Őszi Fény	XI.
Overnight	II.
Pinokkió	III.
Poéta	IV.
Pókerarc	III.
Prometheus	II.
Rafael Bit	IV.
Real Bee Power	VIII.
Reménység	XI.
Reste Premier	VIII.
Rionero	VIII.
Rocket Boy	VII.
Royal Flesh	VII.
Rózsakert	II.
Rubino TIM	II.
Ruby Reeves	XI.
Rutkai	IX.
Salihamidzic	VII.
Salome' Bar	VI.
Sámuel	I.
San Francisco	I.
San Siro	III.
Sanger MS	VI.
Sebes	III.
Shake Up	I.
Shark WF	II.
Sherwood	IX.
Sholty Csabi	III.
Sikerdíj	IX.
Silver Lady	VII.
Sóvirág	IV.
Spar Lady	IX.
Speedy Boy	VII.
Stone Capes Judy	IV.
Sumi	I.
Suttogó	IV.
Svéd barát	XI.
Szacharin	VII.
Szivárvány	III.
Szökevény	IX.
Talizmán	XI.
Tamara Boss	X.
Tarita Teriipia AT	X.
Tárkány	XI.
Tengelic	X.
Time To Say Goodbye	X.
Titán Ville	X.
Titus Livius	X.
Tonnyó	X.
Topáz Lady	X.
Topmodell	I.
Tornado Cole	X.
Trappolj!	I.
Trencsén	X.
Tücsök	X.
Tündér Szépe	I.
Übü király	V.
Ügető Star	V.
Ügyeske	I.
Újrázz!	V.
Ultimate Sun	V.
Under World	V.
Unipress	V.
Universal Boy	V.
Urban Legend	V.
Urubu	Q21
Usain	V.
Utolsó mohikán	V.
Uzsorásnő	I.
VAQU. Em. Q.	Q20
Vernon Boko	II.
Walking John M	Q20
Wiss Shadow	VIII.

A nap nyerője

Spartakus Ans tovább folytatta lenyűgöző szereplését, és újabb sikert aratott. Amazing Lobell végig jó pozícióban versenyezve a harmadik helyet szerezte meg.

A nap nyerője

Nehéz „tutit" ajánlani az ünnepi programon, talán az Andal Díjban induló **Uzsorásnő** abszolválhatja biztosan összecsapását. A remek származású kanca eddigi négy versenyéből hármat biztosan nyert, ám fiatal kora miatt benne van a hiba, ugyanakkor, ha körbemegy rendesen, pályafutása negyedik sikerét is bezsebelheti.

Meglepetés ló

Az összes futam előzetesen igen csak színvonalasnak ígérkezik, a Ceres Hendikep II. részében is többen felállhatnak a dobogóra a véleményezett lovakon kívül. Mi most az ötéves **Spar Lady**-re hívnánk fel a figyelmet, aki jelenlegi hajtójával általában közel végez, így kis szerencsével akár még nyerhet is.

2016_07_01-03_Magazin-Derby.indd 35 2016.06.29. 20:18:14

Napi lóversenyprogram - 2016. július 2., szombat

Kincsem Park	**pálya: 10**	14.00	14.30	15.00	15.30	16.00	16.30	17.00	17.30	18.00	18.45	19.20
Kincsem+	**pálya: 1**	15.15										

A Kincsem+ futam részletes versenyprogramját keresse a www.lovifogadas.hu oldalon!

2016.07.02

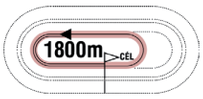

13:05

Pálya: **10 - Kincsem Park**
A futam neve: **Q20 KVALIFIKÁCIÓ Autóstart!**
Összdíjazás:

1 Walking John M **1800 m** **Branislav Mukity** (4,0-1) (Piros-sárga)
2 pm Cigar Dan - Dream Broline / Alf Palema **Branislav Mukity (SRB)** **Istálló: Brano i.**
Tenyésztő: Mezőhegyesi Állami Ménes Kft., Mezőhegyes -

2 VAQU. Em. Q. **1800 m** **Csordás Emil** (32,2-18) (Kék, sárga váll és szegély)
2 pm Beissinger Hanover - I. Q. M. Q. / Valley Guardian **Csordás Emil** **Istálló: E. and E. i.**
Tenyésztő: Csordás Emil, Budapest -

A kvalifikációs futamra fogadás nem köthető! Kvalifikációs szintidő: 31.0

2016.07.02

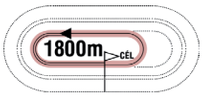

13:20

Pálya: **10 - Kincsem Park**
A futam neve: **Q21 KVALIFIKÁCIÓ Autóstart!**
Összdíjazás:

1 Urubu **1800 m** **Papp Kálmán** (16,0-5) (Neonzöld, sötétkék váll)
3 pm Beissinger Hanover - Gerle / Endless Sands **Budai Attila** **Istálló: Diadora i.**
Tenyésztő: Zsálek Zsolt, Somogyaracs Q11

2016.04.30	**6/6**	**33.0a**	1800	Kincsem Park	(f)	Q11	Papp Kálmán	1800	26.6a	5	Bean Evo-Upper East Side-Ubulina RG
2016.04.02	**1/1**	**35.5a**	1800	Kincsem Park	(j)	Q8	Papp Kálmán	1800	35.5a	1	Urubu

A kvalifikációs futamra fogadás nem köthető! Kvalifikációs szintidő: 29.0

2016.07.02

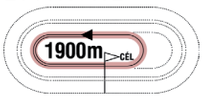

13:35

Pálya: **10 - Kincsem Park**
A futam neve: **PRÓBAFUTAM Autóstart!**
Összdíjazás:

1 Oberon **1900 m** **Kolozsi László** (107,14-33) (Fehér, fekete csillagok)
8 pm Fabulous - Gioconda / Endless Sands **Lakatos Csaba** **Istálló: Claudio i.** **26.1**
19.8 - 1254000 Ft Élet stat.: 74, 1-28, 1254000 Ft 2016: 0, 0-0, 0.0 Ft 2015: 9, 0-0, 0 Ft Tenyésztő: Buri Albert, Budapest P12

2016.04.16	**gal/4**		1900	Kincsem Park	(j)	P12	Soós Róbert	1900	23.7a	2	Ukulele
2016.04.02	**5/7**	**26.1a**	1900	Kincsem Park	(j)	P10	Soós Róbert	1900	15.8a	4	Check in Blagul-Paperboy-Triumph
2016.03.26	**gal/6**		1900	Kincsem Park	(j)	P9	Lakatos Csaba	1900	19.4a	4	Ördög Hegedűse-Torres-Ügető Star
2016.03.19	**gal/4**		1900	Kincsem Park	(j)	P8	Lakatos Csaba	1900	22.8a	2	Working Out-Euklid A.T.-Nubia
2015.08.30	**gal/9**		1960	Kincsem Park	(j)	360000	Velezdi József	2000	20.7	1	Mariska-Onesis Goal-Pannus-Com

2 Oli Sun **1900 m** **Kolozsi Sándor** (58,10-8) (Zöld, fehér ujjak, fehér csillag)
8 pher Pickaflick - Bözske / Executive Way **Vicen Pál** **Istálló: Judit i.** **30.8**
17.8 - 2674000 Ft Élet stat.: 81, 4-42, 2674000 Ft 2016: 6, 0-1, 90000 Ft 2015: 21, 0-13, 644000 Ft Tenyésztő: Rega Kft., Szomor P21

2016.06.18	**tü/7**		1900	Kincsem Park	(j)	P21	Kolozsi Sándor	1900	19.6a	8	Callela Marquis-No Bi-Tramontana
2016.06.05	**gal/8**		2500	Kincsem Park	(j)	360000	Kolozsi Sándor	2500	21.1a	8	Szilvás-San Francisco-Ruby Reeves
2016.05.22	**gal/8**		1800	Kincsem Park	(f)	360000	ifj. Veres László	1800	22.8a	8	Oklahoma Font-Knock-down-Old Shatterhand
2016.05.07	**gal/10**		1800	Kincsem Park	(f)	360000	ifj. Veres László	1800	23.8a	10	Tárkány-Let it be TN-Nelli Gull
2016.02.27	**tü/7**		1800	Kincsem Park	(j)	360000	Farkas Tibor	1800	18.7a	7	Kentucky Girl-Redwood Vita-Mariska

3 Jackpot Star **1900 m** **Hajnal Tibor** (62,9-22) (Piros, fehér váll)
13 pm Allison Hollow - Anikó Star / Witsend's Speedy **Hajnal Tibor** **Istálló: Aquadrom i.**
15.7 - 6829500 Ft Élet stat.: 123, 25-59, 6829500 Ft 2016: 0, 0-0, 0.0 Ft 2015: 2, 0-1, 18000 Ft Tenyésztő: Gyimesi Lajos, Budapest 114

2015.04.25	**5/13**	**22.4**	2560	Kincsem Park	(j)	360000	Hajnal Tibor	2560	22.2	2	Santana-Jákfa-Szilvás
2015.04.04	**tü/9**		1900	Kincsem Park	(j)	360000	Reischl Gábor	1900	20.9a	8	Sóhajka-Oron Flying-Open
2014.11.15	**9/10**	**21.4a**	1800	Kincsem Park	(j)	330000	Hajnal Tibor	1800	19.2a	1	Jódlis-Oguz-Rosamundi
2014.10.25	**8/14**	**21.1**	1980	Kincsem Park	(j)	330000	Hajnal Tibor	1960	20.5	12	N. Lady-Prometheus-Happy Bluejay
2014.08.31	**9/9**	**18.8a**	1800	Kincsem Park	(j)	330000	Hajnal Tibor	1800	15.3a	4	Nemesúr-Lali Király-Stone Capes Judy

A próbafutamra fogadás nem köthető! Szintidő: 25.0

2016_07_01-03_Magazin-Derby.indd 36 2016.06.29. 20:18:14

2016.07.02 **I. FUTAM** **14:00** (217)

1800m CÉL

Pálya: **10 - Kincsem Park**
A futam neve: **ANDAL DÍJ Autóstart!**
Összdíjazás: **400000 Ft** (200000, 100000, 48000, 32000, 20000)

1 San Francisco 1800 m Nagy Ferenc II. (74,5-12) (Piros, fekete váll és ujjak)

5 stpm Medic Hanover - Kentucky Girl / LV Glory Bound **Nagy Ferenc II.** **Istálló: Mount i.** **23.9**
17.7 - 1247000 Ft Élet stat.: 31, 2-18, 1247000 Ft 2016: 2, 0-1, 90000 Ft 2015: 10, 1-7, 661000 Ft Tenyésztő: Komáromi Krisztina és Nagy Ferenc, Vasad 183

2016.06.11	**8/9**	**23.9a**	1800	Kincsem Park	(s)	360000	Nagy Ferenc II.	1800	22.0a	6	Lucky Luke-Overnight-Rózsakert
2016.06.05	**2/8**	**21.7a**	2500	Kincsem Park	(j)	360000	Nagy Ferenc II.	2500	21.1a	3	Szilvás-San Francisco-Ruby Reeves
2016.05.28	**1/2**	**22.9a**	1900	Kincsem Park	(f)	P18	Nagy Ferenc II.	1900	22.9a	1	San Francisco
2015.08.21	**9táv/9**	**24.6a**	1800	Kincsem Park - j	(j)	400000	Komáromi Krisztina	1800	17.3a	3	Isetta-Padova-Saxicola Jet
2015.06.20	**2/10**	**18.8a**	1900	Kincsem Park	(j)	400000	Komáromi Krisztina	1900	18.5a	1	Sholty Csabi-San Francisco-Baboo Va Bene

2 Sámuel 1800 m Kolozsi László (107,14-33) (Fehér, fekete csillagok)

5 pm Belami - Flitter / Grundy's Ebony **Kolozsi László** **Istálló: Diadora II. i.** **19.7**
19.7 - 937000 Ft Élet stat.: 28, 3-10, 937000 Ft 2016: 9, 2-5, 547000 Ft 2015: 5, 0-0, 0 Ft Tenyésztő: Lakatos Csaba, Gödöllő 204

2016.06.18	**7/11**	**22.2a**	1900	Kincsem Park	(j)	360000	Kolozsi József	1900	21.2a	7	Órömtűz-Raffaella SM-Szivárvány
2016.05.07	**5/6**	**24.5a**	1900	Kincsem Park	(f)	360000	Kolozsi László	1900	22.9a	4	Órs-Nixon-Svéd barát
2016.04.16	**2/8**	**20.1a**	1900	Kincsem Park	(j)	360000	Kolozsi László	1900	19.4a	6	Ragdoll-Sámuel-Rock and Roll
2016.04.09	**9/13**	**19.7a**	1800	Kincsem Park	(j)	360000	Kolozsi László	1800	18.1a	5	Újrázz!-Tamara Boss-Sholty Geri
2016.03.12	**1/11**	**20.8a**	1800	Kincsem Park	(j)	360000	Kolozsi László	1800	20.8a	1	Sámuel-Sunny-Rivális-A

3 Trappolj! 1800 m Varga Sándor (41,13-17) (Ezüst-kék)

4 vlpk Ata Star L. - Gyorsulj! / Witsend's Speedy **Tóth László** **Istálló: Eszter & Anett III. i.** **22.0**
19.8 - 1046000 Ft Élet stat.: 24, 2-8, 1046000 Ft 2016: 3, 0-3, 134000 Ft 2015: 18, 1-4, 302000 Ft Tenyésztő: Kabala Ménes Kft., Rádiháza 170

2016.05.28	**3/14**	**21.5a**	1900	Kincsem Park	(f)	360000	Varga Sándor	1900	20.9a	11	Svéd barát-No Fear-Trappolj!
2016.04.30	**3/9**	**22.0a**	1800	Kincsem Park	(f)	360000	Varga Sándor	1800	21.8a	4	Ragdoll-Shake Up-Trappolj!
2016.04.16	**3/5**	**21.9**	1980	Kincsem Park	(j)	400000	Varga Sándor	1960	20.6	7	Übü király-Tengelic-Trappolj!
2015.12.26	**3/12**	**19.8a**	1800	Kincsem Park	(j)	360000	Veréb Zsolt	1800	19.2a	1	Temass-Saron-Trappolj!
2015.12.19	**6/14**	**21.5a**	1900	Kincsem Park	(j)	360000	Veréb Zsolt	1900	20.7a	13	Marót-Sumi-Királyhágó

4 Uzsorásnő 1800 m Juhász Balázs (54,13-16) (Fehér, kék váll, kék mandzsetta)

3 pk Maximus Lindy - Hitelező / Witsend's Speedy **Juhász Balázs** **Istálló: Rádiházi i.** **19.4**
19.4 - 780000 Ft Élet stat.: 4, 3-0, 780000 Ft 2016: 2, 1-0, 180000 Ft 2015: 2, 2-0, 600000 Ft Tenyésztő: Kabala Ménes Kft., Rádiháza 198

2016.06.18	**1/9**	**19.4a**	1800	Kincsem Park	(j)	360000	Juhász Balázs	1800	19.4a	1	Uzsorásnő-Under World-Tündér Szépe
2016.05.28	**gal/11**		1800	Kincsem Park	(f)	360000	Joze Sagaj	1800	21.7a	3	Uptown Boy M-Serafina Ketti-Rihanna
2016.05.14	**4/4**	**22.9a**	1900	Kincsem Park	(f)	P16	Juhász Balázs	1900	21.9a	2	Tornado Cole-Paladin TIM-Salt Lake City
2015.12.26	**1/9**	**21.4a**	1900	Kincsem Park	(j)	600000	Juhász Balázs	1900	21.4a	8	Uzsorásnő-Ulászló M-Uliána Ketti
2015.11.21	**1/8**	**22.0**	1960	Kincsem Park	(j)	600000	Juhász Balázs	1960	22.0	3	Uzsorásnő-Új szerelem-Unikornis

5 Tündér Szépe 1800 m Fazekas Imre (56,8-15) (Szürke, sárga háromszögek)

4 stpk Noir Desir - Jolly Beauty / Valley Guardian **Fazekas Imre** **Istálló: Zsálek i.** **19.7**
19.7 - 698000 Ft Élet stat.: 21, 1-10, 698000 Ft 2016: 1, 0-1, 43000 Ft 2015: 19, 1-8, 601000 Ft Tenyésztő: Zsálek Zsolt, Somogyaracs 198

2016.06.18	**3/9**	**19.7a**	1800	Kincsem Park	(j)	360000	Fazekas Imre	1800	19.4a	5	Uzsorásnő-Under World-Tündér Szépe
2016.06.11	**1/3**	**23.9a**	1900	Kincsem Park	(s)	P20	Fazekas Imre	1900	23.9a	2	Tündér Szépe-No Bi-Tramontana
2015.12.12	**3/10**	**20.8a**	1900	Kincsem Park	(j)	360000	Fazekas Imre	1900	20.3a	6	Saron-Spulni-Tündér Szépe
2015.10.31	**1/9**	**21.5a**	1900	Kincsem Park	(j)	360000	Nagyváry Andrea am.	1900	21.5a	3	Tündér Szépe-Trónörökös-Tartalosz
2015.10.24	**2/14**	**20.7a**	1800	Kincsem Park	(j)	360000	Nagyváry Andrea am.	1800	20.6a	2	Tengelic-Tündér Szépe-Rock and Roll

6 Topmodell 1800 m Turbucz Sándor am. (33,4-6) (Kék, fehér csíkok)

4 vlpk Ata Star L. - Elegant Lady / Mill H. **Horváth Zoltán** **Istálló: Diadora IV. i.** **18.6**
18.6 - 981000 Ft Élet stat.: 29, 0-16, 981000 Ft 2016: 5, 0-4, 180000 Ft 2015: 17, 0-7, 415000 Ft Tenyésztő: Kabala Ménes Kft., Rádiháza 198

2016.06.18	**4/9**	**19.8a**	1800	Kincsem Park	(j)	360000	Tánczer Tamás am.	1800	19.4a	6	Uzsorásnő-Under World-Tündér Szépe
2016.06.05	**gal/10**		1900	Kincsem Park	(j)	360000	Tánczer Tamás	1900	20.8a	4	Primusz-Paladin TIM-Orient Boy
2016.05.22	**2/12**	**22.2a**	1900	Kincsem Park	(f)	360000	Tánczer Tamás	1900	22.0a	13	Orient Boy-Topmodell-Paladin TIM
2016.04.23	**3/12**	**18.6a**	1800	Kincsem Park	(j)	360000	Horváth Zoltán	1800	18.4a	2	Tengelic-Unique Boy-Topmodell
2016.04.16	**5/8**	**21.1a**	1900	Kincsem Park	(j)	360000	Horváth Zoltán	1900	19.4a	5	Ragdoll-Sámuel-Rock and Roll

7 Shake Up 1800 m Kuru Norbert (8,0-2) (Szürke, piros háromszögek)

5 pm Belami - Hurry Up / Yankee Yankee **Márton Lajos** **Istálló: Zsófi i.** **18.7**
18.7 - 1103000 Ft Élet stat.: 27, 3-11, 1103000 Ft 2016: 7, 0-6, 279000 Ft 2015: 12, 3-5, 824000 Ft Tenyésztő: Kunos Gyula János, Orosháza 183

2016.06.11	**4/9**	**23.1a**	1800	Kincsem Park	(s)	360000	Kuru Norbert	1800	22.0a	3	Lucky Luke-Overnight-Rózsakert
2016.05.28	**tü/8**		2500	Kincsem Park	(f)	400000	Kuru Norbert	2500	21.8a	7	Timoteo-Titán Ville-Rafael Bit
2016.04.30	**2/9**	**21.8a**	1800	Kincsem Park	(f)	360000	Kuru Norbert	1800	21.8a	2	Ragdoll-Shake Up-Trappolj!
2016.04.09	**5/13**	**18.7a**	1800	Kincsem Park	(j)	360000	Kuru Norbert	1800	18.1a	3	Újrázz!-Tamara Boss-Sholty Geri
2016.04.02	**4/9**	**21.7a**	1800	Kincsem Park	(j)	400000	Kuru Norbert	1800	20.3a	5	Sóvirág-Rangos Meteor-Tartozó

8 Ügyeske 1800 m Szűcs Attila (25,0-3) (Kék, zöld váll)

3 pk Ata Star L. - Franciska / Witsend's Speedy **Juhász Balázs** **Istálló: Rádiházi i.** **20.6**
20.6 - 588000 Ft Élet stat.: 8, 1-5, 588000 Ft 2016: 6, 1-4, 548000 Ft 2015: 2, 0-1, 40000 Ft Tenyésztő: Kabala Ménes Kft., Rádiháza 175

2016.06.05	**3/8**	**20.6a**	1800	Kincsem Park	(j)	360000	Szűcs Attila	1800	19.9a	5	Thunder Wood-Under World-Ügyeske
2016.05.07	**4/9**	**23.7**	1960	Kincsem Park	(f)	1800000	Juhász Balázs	1960	22.7	3	Übü király-Ügető Star-Unique Boy
2016.04.16	**gal/10**		1800	Kincsem Park	(j)	360000	Juhász Balázs	1800	21.2a	7	Unipress-Usain-Tiny Angel
2016.04.02	**1/12**	**21.1a**	1800	Kincsem Park	(j)	360000	Juhász Balázs	1800	21.1a	2	Ügyeske-Unipress-Trendy Girl
2016.03.19	**2/14**	**23.5a**	1800	Kincsem Park	(j)	360000	Juhász Balázs	1800	22.9a	2	Up All Night-Ügyeske-Timiko

9 Sumi 1800 m Komáromi Krisztina (55,5-11) (Fekete, piros váll és ujjak)

5 stpm Medic Hanover - Dolores / Yankee Yankee **Nagy Ferenc II.** **Istálló: Mount i.** **18.8**
18.8 - 1232000 Ft Élet stat.: 42, 3-21, 1232000 Ft 2016: 11, 2-8, 597000 Ft 2015: 17, 1-7, 497000 Ft Tenyésztő: Komáromi Krisztina és Nagy Ferenc, Vasad 208

2016.06.25	**4/8**	**19.6a**	1800	Kincsem Park	(j)	400000	Komáromi Krisztina	1800	19.2a	1	Temass-Saron-Grifone
2016.06.11	**5/9**	**23.4a**	1800	Kincsem Park	(s)	360000	Komáromi Krisztina	1800	22.0a	4	Lucky Luke-Overnight-Rózsakert
2016.06.03	**4/9**	**22.6a**	1800	Kincsem Park - j	(j)	360000	Komáromi Krisztina	1800	21.9a	1	Temass-Saron-Machetta
2016.05.22	**4/10**	**22.4a**	1900	Kincsem Park	(f)	400000	Komáromi Krisztina	1900	21.8a	5	Újrázz!-Suttogó-Silver Lady
2016.05.07	**4/7**	**23.2a**	1900	Kincsem Park	(f)	360000	Nagy Ferenc II.	1900	22.3a	1	Tarita Teriipia AT-Grifone-Temass

Fogadási típusok: Tét, Hely, Befutó, Hármasbefutó

Véleményünk: Uzsorásnő (4) – Tündér Szépe (5) – Sumi (9) – Shake Up (7)

Esélyelemzés a 39. oldalon.

2016.07.02 **II. FUTAM**

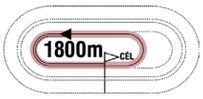

14:30

(218)

Pálya: **10 - Kincsem Park**
A futam neve: **MARSCHALL NORBERT EMLÉKVERSENY - AMATŐRVERSENY HENDIKEP -** **Autóstart!**
Összdíjazás: **360000 Ft** (180000, 90000, 43000, 29000, 18000)
Egyéb információ: **A Magyar Amatőr Ügető Hajtók Egyesületének tiszteletdíja az első három helyezett fogat hajtójának.**

1 Rubino TIM — 1800 m — Leányfalvi Ferenc (5,0-1) — (Fekete, piros karszalag)

6 pher Wall Street Banker - Pamira / Napoletano — **Kele Judit** — **Istálló: Power Gym i.** **23.7**
18.2 - 392000 Ft — Élet stat.: 44, 5-21, 2086000 Ft — 2016: 6, 0-2, 61000 Ft — 2015: 11, 3-3, 691000 Ft — Tenyésztő: Milan Tisma, Novi Sad, Szerbia — 171

2016.05.28	**6/12**	**23.7a**	1800	Kincsem Park	(f)	360000	Leányfalvi Ferenc	1800	21.7a	2	Sholty Geri-Ottey Boss-Ruby Reeves
2016.05.22	**6/7**	**24.1a**	1900	Kincsem Park	(f)	360000	Leányfalvi Ferenc am.	1900	23.1a	3	Reménység-Sensation-Montgomery
2016.04.30	**10/14**	**23.4a**	1900	Kincsem Park	(f)	400000	Kele Judit	1900	19.2a	8	Timoteo-Rafael Bit-Tars Stars
2016.04.16	**5/10**	**20.6a**	1900	Kincsem Park	(j)	360000	Leányfalvi Ferenc	1900	19.1a	4	Suttogó-Napfény-Sensation
2016.03.05	**3/7**	**20.3a**	1900	Kincsem Park	(j)	360000	Leányfalvi Ferenc	1900	19.5a	3	Oscar Wilde-Poéta-Rubino TIM

2 Shark WF — 1800 m — Gáspár András (14,2-4) — (Kék-fehér, piros csíkok, fehér csillagok)

5 stpm Lets Go - Pensylvania OR / Speedy Somolli — **Juhász Balázs** — **Istálló: Sa-Bi i.** **20.4**
20.4 - 640000 Ft — Élet stat.: 37, 3-12, 907000 Ft — 2016: 10, 2-4, 507000 Ft — 2015: 15, 0-5, 162000 Ft — Tenyésztő: Paolo Farneti, Olaszország — 198

2016.06.18	**7táv/9**	**25.4a**	1800	Kincsem Park	(j)	360000	Gáspár András am.	1800	19.4a	8	Uzsorásnő-Under World-Tündér Szépe
2016.06.03	**8/9**	**23.8a**	1800	Kincsem Park - j	(j)	360000	Gáspár András am.	1800	21.9a	6	Temass-Saron-Machetta
2016.05.14	**3/10**	**23.3a**	1800	Kincsem Park	(f)	360000	Juhász Balázs	1800	21.7a	7	Asterix Evo-Tommy Lee-Shark WF
2016.04.23	**1/11**	**20.6**	1960	Kincsem Park	(j)	360000	Juhász Balázs	1960	20.6	4	Shark WF-Rosamundi-Oklahoma Font
2016.04.02	**6/11**	**19.9a**	1900	Kincsem Park	(j)	360000	Gáspár András	1900	18.2a	2	Noble Rose-Suttogó-Reménység

3 Napfény — 1800 m — Nagyváry Andrea (14,1-4) — (Sárga, lila háromszögek)

9 stpk Tony Oaks - Flamma / Witsend's Speedy — **Fazekas Imre** — **Istálló: Baggio i.** **19.4**
16.9 - 751000 Ft — Élet stat.: 92, 17-43, 4909000 Ft — 2016: 5, 0-3, 126000 Ft — 2015: 11, 4-4, 875000 Ft — Tenyésztő: Kabala Ménes Kft., Rádiháza — 202

2016.06.18	**6/8**	**21.4a**	1800	Kincsem Park	(j)	360000	Nagyváry Andrea	1800	20.5a	6	Orient Boy-Nelli Gull-Miki
2016.04.30	**5/14**	**22.6a**	1900	Kincsem Park	(f)	360000	Nagyváry Andrea am.	1900	21.8a	6	Perfect-Nemzetesúr-Reine Fille
2016.04.16	**2/10**	**19.4a**	1900	Kincsem Park	(j)	360000	Nagyváry Andrea	1900	19.1a	1	Suttogó-Napfény-Sensation
2016.03.26	**10/13**	**21.6**	1980	Kincsem Park	(j)	360000	Nagyváry Andrea	1960	20.3	11	Sholty Viktor-Nekifutó-Pipacsos
2016.03.12	**5/6**	**19.4a**	1800	Kincsem Park	(j)	360000	Nagyváry Andrea	1800	18.9a	4	Louvre-Suttogó-Naomi

4 Laluna Comtesse — 1800 m — Pekker György (12,1-2) — (Sötétkék, bordó-fehér csík)

7 stpk Daguet Rapide - La Comtessa / Super Arnie — **Csordás Emil** — **Istálló: Laura i.** **18.1**
15.7 - 780000 Ft — Élet stat.: 39, 1-24, 1298000 Ft — 2016: 3, 0-3, 88000 Ft — 2015: 20, 1-12, 822000 Ft — Tenyésztő: Lena Marie Kratzer és Ingrid Kratzer, Németo. — 148

2016.05.14	**5/6**	**20.6a**	1900	Kincsem Park	(f)	600000	Vezér Emese	1900	19.9a	2	Salihamidzic-Samuel Becket A.T.-Henrik Ibsen A.T.
2016.05.07	**4/8**	**23.7a**	1800	Kincsem Park	(f)	360000	Pekker György	1800	22.9a	4	Naomi-Prometheus-Montgomery
2016.04.02	**4/8**	**18.1a**	1800	Kincsem Park	(j)	360000	Vezér Emese	1800	16.6a	5	Alegria Dream-Amazing Lobell-Silver Lady
2015.12.26	**5/8**	**19.4a**	1900	Kincsem Park	(j)	360000	Pekker György	1900	18.7a	3	Kiskarcsi-Zavita Meerswal-Nelli Gull
2015.12.05	**6/9**	**21.0a**	2400	Kincsem Park	(j)	360000	Csordás Emil	2400	19.7a	7	Stone Capes Judy-Kazein-Sziklaszirt

5 Orient Boy — 1800 m — Gyolai Zoltán (22,5-5) — (Fekete, arany csillagok)

8 stpm Wall Street Banker - Golden Lady / Endless Sands — **Juhász Balázs** — **Istálló: Gyolai i.** **19.7**
17.0 - 810000 Ft — Élet stat.: 80, 13-41, 4348000 Ft — 2016: 6, 3-3, 619000 Ft — 2015: 14, 2-5, 494000 Ft — Tenyésztő: Kabala Ménes Kft., Rádiháza — 202

2016.06.18	**1/8**	**20.5a**	1800	Kincsem Park	(j)	360000	Gyolai Zoltán	1800	20.5a	3	Orient Boy-Nelli Gull-Miki
2016.06.05	**3/10**	**22.2a**	1900	Kincsem Park	(j)	360000	Gyolai Zoltán	1900	20.8a	6	Primusz-Paladin TIM-Orient Boy
2016.05.22	**1/12**	**22.0a**	1900	Kincsem Park	(f)	360000	Gyolai Zoltán	1900	22.0a	12	Orient Boy-Topmodell-Paladin TIM
2016.04.23	**5/8**	**18.7a**	1900	Kincsem Park	(j)	360000	Burai Tamás	1900	17.2a	7	Ottey Boss-Miki-Nekifutó
2016.04.09	**1/13**	**20.1**	2000	Kincsem Park	(j)	360000	Gyolai Zoltán	2000	20.1	12	Orient Boy-Nekifutó-Pipacsos

6 Overnight — 1800 m — Turbucz Sándor (12,1-5) — (Kék, fehér csíkok)

8 pher Jonas Laukko - Hurricaine / Excel Hanover — **Budai Attila** — **Istálló: Diadora i.** **19.4**
17.3 - 833000 Ft — Élet stat.: 76, 15-25, 4149000 Ft — 2016: 6, 2-4, 575000 Ft — 2015: 13, 2-4, 857000 Ft — Tenyésztő: AMMA Rt., Budapest — 183

2016.06.11	**2/9**	**22.3a**	1800	Kincsem Park	(s)	360000	Budai Attila	1800	22.0a	2	Lucky Luke-Overnight-Rózsakert
2016.05.14	**1/10**	**22.4a**	2400	Kincsem Park	(f)	360000	Tánczer Tamás	2400	22.4a	8	Overnight-Primusz-Őszi Fény
2016.04.16	**4/7**	**19.4a**	1800	Kincsem Park	(j)	600000	Hegedűs Sándor am.	1800	15.3a	1	Sammi MS-Sabina OZ WF-Andorra Gold
2016.03.12	**4/10**	**21.4a**	2500	Kincsem Park	(j)	360000	Turbucz Sándor am.	2500	20.8a	8	Kiskarcsi-Szilvás-Orinoco
2016.02.20	**4/5**	**18.4a**	1900	Kincsem Park	(j)	600000	Turbucz Sándor am.	1900	17.7a	1	Nőcsábász-Off Road-Philadelphia

7 Bezique Va Bene — 1800 m — Fazekas Andrea (3,0-1) — (Szürke, kék háromszögek)

5 pk Diablo Va Bene - Bezique Hanover / American Winner — **Hajnal Tibor** — **Istálló: Lumina i.** **19.2**
18.8 - 838000 Ft — Élet stat.: 24, 5-11, 1512000 Ft — 2016: 9, 1-5, 462000 Ft — 2015: 10, 2-4, 556000 Ft — Tenyésztő: Norvégia — 208

2016.06.25	**5/8**	**19.6a**	1800	Kincsem Park	(j)	400000	Váradi Sándor	1800	19.2a	7	Temass-Saron-Grifone
2016.05.28	**1/10**	**22.4a**	1900	Kincsem Park	(f)	360000	Váradi Sándor	1900	22.4a	5	Bezique Va Bene-Mountain Bambi-Rafa
2016.05.22	**4/7**	**25.9**	2560	Kincsem Park	(f)	360000	Hajnal Tibor	2580	24.7	2	Örs-Nemzetesúr-Jonatán
2016.05.07	**3/7**	**22.6a**	1900	Kincsem Park	(f)	360000	Hajnal Tibor	1900	22.1a	1	Silver Lady-Kazein-Bezique Va Bene
2016.04.02	**gal/9**		1800	Kincsem Park	(j)	400000	Váradi Sándor	1800	20.3a	6	Sóvirág-Rangos Meteor-Tartozó

8 Rózsakert — 1800 m — Ézsiás Csaba (5,1-1) — (Fehér, vörös öv és karszalag)

6 pk Wall Street Banker - Virágos / Surefire Lobell — **Juhász Balázs** — **Istálló: Oroszlán i.** **17.9**
17.2 - 861000 Ft — Élet stat.: 47, 4-25, 5403000 Ft — 2016: 7, 1-5, 392000 Ft — 2015: 18, 0-10, 389000 Ft — Tenyésztő: Kabala Ménes Kft., Rádiháza — 183

2016.06.11	**3/9**	**22.6a**	1800	Kincsem Park	(s)	360000	Szűcs Attila	1800	22.0a	8	Lucky Luke-Overnight-Rózsakert
2016.05.28	**6/8**	**23.1a**	1800	Kincsem Park	(f)	360000	Gáspár András am.	1800	19.6a	2	Imperiál-Alvena Quickly-Menedzser
2016.05.07	**5/8**	**23.9a**	1800	Kincsem Park	(f)	360000	Gáspár András	1800	22.9a	8	Naomi-Prometheus-Montgomery
2016.04.09	**5/11**	**17.9a**	1800	Kincsem Park	(j)	360000	Juhász Balázs	1800	17.1a	8	Mambo Girl-Orinoco-Kiskarcsi
2016.02.27	**1/10**	**19.9a**	1900	Kincsem Park	(j)	360000	Gáspár András am.	1900	19.9a	6	Rózsakert-Bezique Va Bene-Marót

9 Olajbáró — 1800 m — Balogh Bernadett (6,1-2) — (Világoskék)

8 pher Incredible Cole - Forest Sun / Furman — **Rutkai József** — **Istálló: Prolongo i.** **18.0**
17.3 - 871000 Ft — Élet stat.: 73, 12-19, 2843000 Ft — 2016: 7, 0-2, 61000 Ft — 2015: 14, 5-2, 1033000 Ft — Tenyésztő: Prolongo Bt., Budapest — 178

2016.06.05	**6/7**	**21.8a**	1800	Kincsem Park	(j)	400000	Papp István	1800	19.9a	4	Ísetta-Working Out-Pálinka
2016.05.22	**6/7**	**25.4**	2580	Kincsem Park	(f)	360000	Papp István	2580	24.7	6	Örs-Nemzetesúr-Jonatán
2016.05.14	**5/8**	**22.8a**	1800	Kincsem Park	(f)	360000	Rutkai József	1800	20.5a	3	Szacharin-Orinoco-Rafa
2016.05.07	**6/7**	**23.1a**	1900	Kincsem Park	(f)	360000	Rutkai József	1900	22.1a	4	Silver Lady-Kazein-Bezique Va Bene
2016.04.09	**6/11**	**18.0a**	1800	Kincsem Park	(j)	360000	Balogh Bernadett am.	1800	17.1a	4	Mambo Girl-Orinoco-Kiskarcsi

2016_07_01-03_Magazin-Derby.indd 38 2016.06.29. 20:18:15

10 Prometheus 1800 m Deixler Kálmán (16,0-2) (Narancssárga, zöld kettős kereszt)

7 vlpm Fabulous - Istis Joujou / Dylan Lobell **Lakatos Csaba** **Istálló: Claudio i.** **18.6**

17.3 - 891000 Ft Élet stat.: 69, 6-35, 2916000 Ft 2016: 6, 0-4, 288000 Ft 2015: 22, 1-16, 837000 Ft Tenyésztő: Buri Albert, Budapest 202

2016.06.18	**7/8**	**21.8a**	1800	Kincsem Park	(j)	360000	Deixler Kálmán	1800	20.5a	8	Orient Boy-Nelli Gull-Miki
2016.05.22	**5/7**	**25.3**	2580	Kincsem Park	(f)	360000	Lakatos Csaba	2580	24.7	7	Örs-Nemzetesúr-Jonatán
2016.05.07	**2/8**	**23.3a**	1800	Kincsem Park	(f)	360000	Miskolcsik Valentin	1800	22.9a	6	Naomi-Prometheus-Montgomery
2016.04.23	**2/13**	**18.6a**	1800	Kincsem Park	(j)	360000	Lakatos Árpád	1800	18.3a	5	Poéta-Prometheus-Red Bull
2016.04.09	**7/11**	**20.7**	2600	Kincsem Park	(j)	360000	Lakatos Csaba	2600	20.2	9	Szacharin-Kapitány-Miki

11 Naomi 1800 m Becze Zoltán (5,0-1) (Türkizkék)

9 pk P. S. Dimo - Zaba / Yankee Class **Kele Judit** **Istálló: Diadora V. i.** **19.1**

17.1 - 896000 Ft Élet stat.: 105, 14-54, 5084000 Ft 2016: 7, 2-1, 403000 Ft 2015: 11, 2-6, 712000 Ft Tenyésztő: Kunos Gyula János, Orosháza 202

2016.06.18	**8/8**	**22.2a**	1800	Kincsem Park	(j)	360000	Tänczer Tamás	1800	20.5a	9	Orient Boy-Nelli Gull-Miki
2016.05.07	**1/8**	**22.9a**	1800	Kincsem Park	(f)	360000	Tänczer Tamás	1800	22.9a	3	Naomi-Prometheus-Montgomery
2016.04.23	**8/13**	**19.3a**	1800	Kincsem Park	(j)	360000	Kele Judit	1800	18.3a	2	Poéta-Prometheus-Red Bull
2016.04.16	**6/10**	**21.4a**	1900	Kincsem Park	(j)	360000	Becze Zoltán	1900	19.1a	9	Suttogó-Napfény-Sensation
2016.03.26	**11/13**	**21.9**	2000	Kincsem Park	(j)	360000	Becze Zoltán	1960	20.3	13	Sholty Viktor-Nekifutó-Pipacsos

12 Alegria Dream 1800 m Miskolcsik Valentin (9,1-4) (Sötétbarna, arany csík)

8 pk Andover Hall - Adri di Jesolo / Donerail **Lakatos Csaba** **Istálló: Rinette i.** **16.6**

14.3 - 929000 Ft Élet stat.: 23, 5-8, 1329000 Ft 2016: 4, 2-0, 360000 Ft 2015: 14, 2-5, 594000 Ft Tenyésztő: Reve Avec Moi Dreamwithme, Quebec, Kanada 166

2016.05.28	**gal/8**		1800	Kincsem Park	(f)	360000	Lakatos Csaba	1800	19.6a	7	Imperiál-Alvena Quickly-Menedzser
2016.04.02	**1/8**	**16.6a**	1800	Kincsem Park	(j)	360000	Lakatos Csaba	1800	16.6a	7	Alegria Dream-Amazing Lobell-Silver Lady
2016.03.19	**6/13**	**17.9**	1960	Kincsem Park	(j)	1500000	Lakatos Csaba	1980	15.9	3	Wiss Shadow-Spartakus Ans-Milliondollar Lux
2016.02.13	**1/6**	**20.6a**	1800	Kincsem Park	(s)	360000	Lakatos Csaba	1800	20.6a	6	Alegria Dream-Rangos Meteor-Redwood Vita
2015.12.31	**8/10**	**21.9**	1960	Kincsem Park	(j)	1500000	Verébb Zsolt	1960	19.5	5	Rocket Boy-Conway Boko-Jogging

13 Olmo Jet 1800 m Reischl Gábor (3,1-2) (Fehér-piros-kék)

8 sher Legendary Lover K - Sienna / Summit Hill **Hajnal Tibor** **Istálló: Aquadrom i.** **19.8**

17.8 - 770000 Ft Élet stat.: 23, 3-5, 770000 Ft 2016: 1, 1-0, 180000 Ft 2015: 3, 0-0, 0 Ft Tenyésztő: Toniatti Giacometti S. S. Agricola, Olaszország 196

2016.06.17	**1/8**	**19.8a**	1800	Kincsem Park - j	(j)	360000	Reischl Gábor	1800	19.8a	10	Olmo Jet-Sholty Geri-Képzőművész
2016.04.09	**4/7**	**19.2a**	1900	Kincsem Park	(j)	P11	Papp István	1900	16.7a	1	Time To Say Goodbye-Primusz-Titán Ville
2015.08.30	**tü/10**		2400	Kincsem Park	(j)	360000	Zalai Gábor	2400	19.8a	9	No Fear-Onze De Mayo-Rabatt
2015.08.08	**1/3**	**23.6a**	1900	Kincsem Park	(j)	P27	Hajnal Tibor	1900	23.6a	2	Olmo Jet-Noix-Tengelic
2015.06.07	**tü/10**		1800	Kincsem Park	(j)	360000	Hajnal Tibor	1800	19.4a	7	Ördöglány-Patricia-Professzor

14 Vernon Boko 1800 m Vután György (9,0-0) (Fehér, sárga váll, kék csík)

13 pher Castleton Bass - JJ's Miracle / Speedy Crown **Lakatos Csaba** **Istálló: Rinette i.**

15.6 - 907000 Ft Élet stat.: 71, 5-29, 2481000 Ft 2016: 5, 0-3, 65000 Ft 2015: 19, 2-6, 972000 Ft Tenyésztő: Boko Stables Holland B.V., Hollandia 212

2016.06.25	**gal/8**		1900	Kincsem Park	(j)	360000	Mészáros István	1900	20.7a	2	Offenbach Bigi-Saxicola Jet-Amazing Lobell
2016.06.11	**gal/8**		1800	Kincsem Park	(s)	360000	ifj. Veres László	1800	20.0a	4	Stone Capes Judy-Rafael Bit-Poéta
2016.06.05	**5/8**	**20.2a**	1900	Kincsem Park	(j)	360000	ifj. Veres László	1900	19.9a	1	Orinoco-Landlord-Stone Capes Judy
2016.05.07	**5/7**	**22.9a**	1900	Kincsem Park	(f)	360000	Lakatos Csaba	1900	22.1a	5	Silver Lady-Kazein-Bezique Va Bene
2016.03.19	**4/7**	**20.1**	2000	Kincsem Park	(j)	360000	Lakatos Csaba	1980	19.7	6	Sziklaszirt-Ottey Boss-Olajbáró

Fogadási típusok: Tét, Hely, Befutó, Hármasbefutó

Remek versenynek ígérkezik az amatőrök összecsapása, a mezőny nagy része könnyedén dobogóra állhat. Rubino TIM év elején erősebbnek tűnt, kedvező starthelyéről megviccelheti a társaságot. Shark WF a szezon első felében remekül teljesített, meglepetést okozhat. Napfény jobb átlagával akár még nyerhet is. Laluna Comtesse képessége alapján döntőbe várható. Orient Boy továbbra is bombaformában van, a favoritok egyike. Overnight nagyszerű idényt fut, újabb sikert arathat. Bezique Va Bene szinte mindig közel végez, ezúttal is az élmezőnyben köthet ki. Rózsakert külső startszáma ellenére helyezést szerezhet. Olajbáró jelenlegi hajtójával jól szokott menni, a második sorból is fizethetnek rá. Prometheus megbízhatósága révén küzdelembe érhet. Naomi utoljára meglepetésre lemaradt, javíthat. Alegria Dream áprilisi számával komoly sansz, kérdés, hogy körbemegy-e rendesen. Olmo Jet szép győzelemmel tért vissza, duplázhat. Vernon Boko kétszer is galoppozott, korrigálhat.

Véleményünk: Alegria Dream (12) – Overnight (6) – Olajbáró (9) – Orient Boy (5) – Olmo Jet (13)

Az első futam esélyeinek elemzése:

San Francisco a sárban nem ért küzdelembe, előző formájával számítana. Sámuel legjobbjával meglepetést okozhat. Trappolj! a feltöltött pályán is kitűnően mozgott, akár még nyerhet is. Uzsorásnő idomárjával, remek idővel és győzelemmel korrigált, duplázása várható. Tündér Szépe már elsőre mutatkozott, a favoritok egyike. Topmodell nagyszerűen teljesít, döntős sansz. Shake Up áprilisi topjával megoldhatja ezt a feladatot, de még átlagával is főszerepet játszhat. Ügyeske új rekordot ügetett, további javulással ezúttal is dobogóra állhat. Sumi a megbízhatóság mintaképe, begyűjtheti idei harmadik sikerét.

Véleményünk: Uzsorásnő (4) – Tündér Szépe (5) – Sumi (9) – Shake Up (7)

Kincsem+ futam: 15.15 - Enghien (ügető)

A fogadási ajánlatot keresse a www.lovifogadas.hu oldalon, illetve a Kincsem Parkban az információs pultoknál!

Gondolkodjon nagyban, nyerje meg a minimum 600 millió forintos jackpotot!

2016_07_01-03_Magazin-Derby.indd 39 2016.06.29. 20:18:15

2016.07.02 **III. FUTAM**

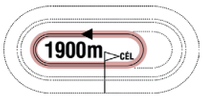

15:00

(219)

Pálya: **10 - Kincsem Park**
A futam neve: **CERES HENDIKEP I. RÉSZ** **Autóstart!**
Összdíjazás: **360000 Ft** (180000, 90000, 43000, 29000, 18000)

1 Pinokkió — 1900 m — Komáromi Krisztina (55,5-11) — (Fekete, piros váll és ujjak)

7 pm Medic Hanover - Csinibaba / Market Place — **Nagy Ferenc II.** — **Istálló: Mount i.** **22.3**
18.8 - 312000 Ft — Élet stat.: 85, 2-45, 1831000 Ft — 2016: 4, 0-2, 61000 Ft — 2015: 23, 1-12, 669000 Ft — Tenyésztő: Komáromi László, Kamut 205

2016.06.18	**11táv/14**	**35.7a**	1800	Kincsem Park	(j)	360000	Komáromi Krisztina	1800	21.4a	9	San Siro-Miki Manó-Pentatlon
2016.06.11	**3/12**	**22.3a**	1900	Kincsem Park	(s)	360000	Komáromi Krisztina	1900	22.2a	3	Perfect-Joyous Woman-Pinokkió
2016.06.05	**5/11**	**21.5a**	1800	Kincsem Park	(j)	360000	Komáromi Krisztina	1800	21.1a	11	Nichelino Di Re-Knock-down-Sholty Csabi
2016.05.22	**6/8**	**24.5a**	1800	Kincsem Park	(f)	360000	Komáromi Krisztina	1800	22.8a	6	Oklahoma Font-Knock-down-Old Shatterhand
2015.12.26	**tü/8**		2400	Kincsem Park	(j)	360000	Nagy Ferenc II.	2400	20.9a	9	Lucky Luke-Olasz Lány-Őszi Fény

2 Miklós — 1900 m — ifj. Veres László (50,1-11) — (Zöld-fekete)

10 pm Tripszin - Varese / Endless Sands — **Vicen Pál** — **Istálló: Dönci i.** **20.5**
16.5 - 363000 Ft — Élet stat.: 101, 10-47, 3363000 Ft — 2016: 12, 1-6, 368000 Ft — 2015: 7, 0-2, 47000 Ft — Tenyésztő: Kunos Gyula János, Orosháza 197

2016.06.17	**3/8**	**18.5a**	200	Kincsem Park - j	(j)	136000	ifj. Veres László	200	05.5a	6	Királyhágó-Offenbach Bigi-Miklós
2016.06.11	**7/8**	**26.8a**	1800	Kincsem Park	(s)	360000	Deixler Kálmán	1800	22.3a	8	Száguldj!-Utrillo d'Amour-Támogató
2016.06.05	**6/10**	**24.3a**	1900	Kincsem Park	(j)	360000	Deixler Kálmán	1900	20.8a	1	Primusz-Paladin TIM-Orient Boy
2016.05.22	**12táv/12**	**31.9a**	1900	Kincsem Park	(f)	360000	Vután György	1900	22.0a	9	Orient Boy-Topmodell-Paladin TIM
2016.05.07	**5/10**	**24.1a**	1800	Kincsem Park	(f)	360000	Nyilasi Bálint	1800	23.8a	2	Tárkány-Let it be TN-Nelli Gull

3 Lardon — 1900 m — Weber Zsolt (6,0-1) — (Fekete, ezüst csíkok)

11 pm Grundy's Ebony - Valar / Arndon — **Horváth Zoltán** — **Istálló: Kecsap i.** **22.6**
17.5 - 385000 Ft — Élet stat.: 143, 14-50, 4183000 Ft — 2016: 4, 0-1, 38000 Ft — 2015: 18, 3-7, 671000 Ft — Tenyésztő: Bagó Lajos, Budapest 204

2016.06.18	**9/11**	**22.6a**	1900	Kincsem Park	(j)	360000	Weber Zsolt	1900	21.2a	2	Örömtűz-Raffaella SM-Szivárvány
2016.06.03	**2/7**	**10.0a**	200	Kincsem Park - j	(j)	150000	Weber Zsolt	200	06.5a	5	Kairo Sun-Lardon-Királyhágó
2016.05.06	**7/8**		200	Kincsem Park - j	(f)	150000	Weber Zsolt	200	07.5a	2	Kairo Sun-Kisasszony-Priscilla
2016.04.02	**tü/14**		1800	Kincsem Park	(j)	360000	Weber Zsolt	1800	19.4a	10	Sebes-Örömtűz-Miklós
2015.11.21	**6/12**	**22.5a**	1900	Kincsem Park	(j)	360000	Weber Zsolt	1900	20.7a	7	Napfény-Mariska-Reménység

4 San Siro — 1900 m — Kolozsi László (107,14-33) — (Fehér, fekete csillagok)

5 vlpm Wall Street Banker - Hologram / Endless Sands — **Kolozsi László** — **Istálló: Barnabás i.** **21.4**
19.6 - 396000 Ft — Élet stat.: 31, 2-14, 861000 Ft — 2016: 10, 1-5, 349000 Ft — 2015: 9, 0-3, 104000 Ft — Tenyésztő: Kabala Ménes Kft., Rádiháza 205

2016.06.18	**1/14**	**21.4a**	1800	Kincsem Park	(j)	360000	Kolozsi László	1800	21.4a	3	San Siro-Miki Manó-Pentatlon
2016.05.28	**13/14**	**25.3a**	1900	Kincsem Park	(f)	360000	Molnár Károly	1900	20.9a	1	Svéd barát-No Fear-Trappolj!
2016.05.20	**4/8**	**22.7a**	1800	Kincsem Park - j	(f)	360000	Kolozsi Sándor	1800	21.2a	1	Nekifutó-Nichelino Di Re-Utrillo d'Amour
2016.05.06	**4/8**	**31.0a**	200	Kincsem Park - j	(f)	150000	Bagi Béla	200	07.5a	1	Kairo Sun-Kisasszony-Priscilla
2016.04.30	**5/13**	**22.8a**	1800	Kincsem Park	(f)	360000	Kolozsi László	1800	21.1a	2	Raffaella SM-Oklahoma Font-Miklós

5 Sebes — 1900 m — Gyolai Nikolett (3,0-1) — (Fekete, piros ujjak és csillagok)

5 vlpm Wall Street Banker - Franciska / Witsend's Speedy — **Juhász Balázs** — **Istálló: Gyolai i.** **24.1**
20.2 - 443000 Ft — Élet stat.: 33, 2-13, 1181000 Ft — 2016: 5, 1-3, 403000 Ft — 2015: 11, 0-2, 40000 Ft — Tenyésztő: Kabala Ménes Kft., Rádiháza 149

2016.05.14	**6/10**	**24.2a**	2400	Kincsem Park	(f)	360000	Gyolai Zoltán	2400	22.4a	4	Overnight-Primusz-Őszi Fény
2016.04.30	**2/8**	**25.8**	1960	Kincsem Park	(f)	360000	Gyolai Zoltán	1960	25.4	6	Sholty Geri-Sebes-Nebraska
2016.04.02	**1/14**	**19.4a**	1800	Kincsem Park	(j)	360000	Kolozsi József	1800	19.4a	1	Sebes-Örömtűz-Miklós
2016.03.05	**2/7**	**18.9a**	1800	Kincsem Park	(j)	360000	Kolozsi Sándor	1800	18.2a	1	Amazing Lobell-Sebes-Machetta
2016.02.06	**3/6**	**24.1a**	1900	Kincsem Park	(j)	360000	Gyolai Zoltán	1900	23.5a	1	Őszi Fény-Ottey Boss-Sebes

6 Sholty Csabi — 1900 m — Turbucz Sándor am. (33,4-6) — (Kék, fehér csíkok)

5 pm Sholty Boko - Ukiya / Somollison — **Budai Attila** — **Istálló: Diadora i.** **19.3**
18.5 - 455000 Ft — Élet stat.: 28, 3-12, 1556000 Ft — 2016: 5, 0-2, 61000 Ft — 2015: 12, 1-6, 437000 Ft — Tenyésztő: Lakatos Csaba, Gödöllő 176

2016.06.05	**3/11**	**21.2a**	1800	Kincsem Park	(j)	360000	Turbucz Sándor am.	1800	21.1a	6	Nichelino Di Re-Knock-down-Sholty Csabi
2016.05.28	**8/14**	**23.3a**	1900	Kincsem Park	(f)	360000	Turbucz Sándor am.	1900	20.9a	13	Svéd barát-No Fear-Trappolj!
2016.04.30	**7/13**	**23.7a**	1800	Kincsem Park	(f)	360000	Hegedűs Sándor am.	1800	21.1a	10	Raffaella SM-Oklahoma Font-Miklós
2016.03.19	**6/13**	**21.8a**	2500	Kincsem Park	(j)	360000	Turbucz Sándor am.	2500	21.0a	4	Süni-Kapitány-Knock-down
2016.03.12	**5/9**	**19.3a**	1900	Kincsem Park	(j)	360000	Lakatos Csaba	1900	18.1a	2	Renoir Lag-Carpe Diem-Knock-down

7 Pókerarc — 1900 m — Horváth Lilla (7,1-3) — (Zöld, fehér váll, fekete csík)

7 pher Oncoming Hush - Gésa / Rendfőnök — **Fazekas Imre** — **Istálló: Lilla i.** **22.7**
19.5 - 486500 Ft — Élet stat.: 47, 5-11, 1939500 Ft — 2016: 2, 0-0, 0 Ft — 2015: 4, 1-2, 227000 Ft — Tenyésztő: Prolongo Bt., Budapest 213

2016.06.25	**11táv/14**	**25.3**	2000	Kincsem Park	(j)	360000	Horváth Lilla	1960	21.2	13	Opál lány-Sikerdíj-Polémia
2016.06.11	**6/12**	**22.7a**	1900	Kincsem Park	(s)	360000	Horváth Lilla	1900	22.2a	11	Perfect-Joyous Woman-Pinokkió
2016.06.05	**3/4**	**24.1a**	1900	Kincsem Park	(j)	P19	Horváth Lilla	1900	21.3a	3	Prodigy Gasti-Ultimate Sun-Pókerarc
2015.05.09	**gal/9**		2400	Kincsem Park	(j)	360000	Horváth Lilla	2400	20.3a	1	Nacho Nico-Knock-down-Svéd barát
2015.04.18	**1/12**	**22.8**	1960	Kincsem Park	(j)	360000	Horváth Lilla	1960	22.8	1	Pókerarc-Knock-down-Kérkedő

8 Szivárvány — 1900 m — Horváth György (14,0-4) — (Fehér-piros kockák, piros ujjak)

5 pk Wall Street Banker - Flamma / Witsend's Speedy — **Fazekas Imre** — **Istálló: Gyémánt i.** **21.5**
20.8 - 363000 Ft — Élet stat.: 30, 0-14, 604000 Ft — 2016: 7, 0-3, 104000 Ft — 2015: 8, 0-4, 169000 Ft — Tenyésztő: Kabala Ménes Kft., Rádiháza 209

2016.06.25	**gal/9**		1800	Kincsem Park	(j)	360000	Gyémánt László	1800	21.3a	7	Kandidátus-Támogató-Pentatlon
2016.06.18	**3/11**	**21.5a**	1900	Kincsem Park	(j)	360000	Horváth György	1900	21.2a	1	Örömtűz-Raffaella SM-Szivárvány
2016.06.11	**gal/8**		1800	Kincsem Park	(s)	360000	Gyémánt László	1800	22.3a	5	Száguldj!-Utrillo d'Amour-Támogató
2016.05.22	**5/12**	**23.6a**	1900	Kincsem Park	(f)	360000	Gyémánt László	1900	22.0a	5	Orient Boy-Topmodell-Paladin TIM
2016.05.14	**10/10**	**26.2a**	2400	Kincsem Park	(f)	360000	Gyémánt László	2400	22.4a	1	Overnight-Primusz-Őszi Fény

Fogadási típusok: Tét, Hely, Befutó, Hármasbefutó

Pinokkió két hete a start előtt hibázott, ami nélkül ezúttal a győzelemért csatázhat. Miklós év elején sokkal erősebb volt, ugyanakkor jelenlegi hajtójával szívesen versenyez, figyelmet érdemel. Lardon legutóbb helyezetlenül sem végzett messze, meglepetést okozhat. San Siro idomárjával begyűjtötte esedékes sikerét, duplázása is elképzelhető. Sebes hosszúra lemaradt, ezen a távon azonban ismét főszerepet játszhat. Sholty Csabi stabilan teljesít, érik már a győzelme. Pókerarc egy héttel ezelőtt gyengén kezdett, autóstartra döntőbe kerülhet. Szivárvány segédhajtóval újra felállhat a dobogóra.

Véleményünk: Sholty Csabi (6) – Sebes (5) – San Siro (4) – Pinokkió (1)

2016_07_01-03_Magazin-Derby.indd 40 2016.06.29. 20:18:15

2016.07.02 **IV. FUTAM**

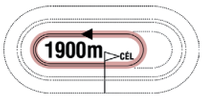

15:30

(220)

Pálya: **10 - Kincsem Park**
A futam neve: **SOÓS IMRE EMLÉKVERSENY HENDIKEP Autóstart!**
Összdíjazás: **360000 Ft** (180000, 90000, 43000, 29000, 18000)
Egyéb információ: **Fábián Zsolt tiszteletdíja az első három helyezett fogat hajtójának.**

1 Sóvirág 1900 m ifj. Veres László (50,1-11) (Zöld-fekete)

5 pk Self Obsessed - Chipitita / Pine Chip — **Rutkai József** — **Istálló: Mezőhegyesi i.** **18.7**
17.6 - 750000 Ft Élet stat.: 37, 5-6, 1122000 Ft 2016: 11, 1-3, 318000 Ft 2015: 13, 3-2, 612000 Ft Tenyésztő: Mezőhegyesi Állami Ménes Kft., Mezőhegyes 199

2016.06.18	**8/11**	**20.7a**	1800	Kincsem Park	(j)	360000	ifj. Veres László	1800	19.1a	8	Szacharin-Kiskarcsi-Landlord
2016.06.03	**7/9**	**23.6a**	1800	Kincsem Park - j	(j)	360000	ifj. Veres László	1800	21.9a	8	Temass-Saron-Machetta
2016.05.22	**6/10**	**22.7a**	1900	Kincsem Park	(f)	400000	Papp István	1900	21.8a	9	Újrázz!-Suttogó-Silver Lady
2016.05.14	**gal/8**		1900	Kincsem Park	(f)	400000	Papp István	1900	20.5a	9	Timoteo-Trencsén-Saxicola Jet
2016.04.30	**11/14**	**23.6a**	1900	Kincsem Park	(f)	400000	Papp István	1900	19.2a	14	Timoteo-Rafael Bit-Tars Stars

2 Suttogó 1900 m Balogh Bernadett am. (23,1-6) (Világoskék)

5 stpk Diablo Va Bene - How Intensitive / Mack Lobell — **Rutkai József** — **Istálló: Mezőhegyesi i.** **18.5**
18.3 - 937000 Ft Élet stat.: 33, 4-13, 2076000 Ft 2016: 9, 1-4, 489000 Ft 2015: 12, 2-3, 448000 Ft Tenyésztő: Mezőhegyesi Állami Ménes Kft., Mezőhegyes 200

2016.06.18	**7/9**	**20.0a**	1800	Kincsem Park	(j)	400000	Balogh Bernadett am.	1800	15.9a	9	Sanger MS-Henrik Ibsen A.T.-Oldtimer Diamant
2016.06.05	**7/8**	**20.8a**	1900	Kincsem Park	(j)	360000	Papp István	1900	19.9a	3	Orinoco-Landlord-Stone Capes Judy
2016.05.22	**2/10**	**21.9a**	1900	Kincsem Park	(f)	400000	Papp Kálmán	1900	21.8a	8	Újrázz!-Suttogó-Silver Lady
2016.05.14	**gal/8**		1900	Kincsem Park	(f)	400000	Rutkai József	1900	20.5a	8	Timoteo-Trencsén-Saxicola Jet
2016.04.16	**1/10**	**19.1a**	1900	Kincsem Park	(j)	360000	Balogh Bernadett	1900	19.1a	2	Suttogó-Napfény-Sensation

3 Olasz Lány 1900 m Gáspár András am. (8,1-2) (Kék-fehér, piros csíkok, fehér csillagok)

8 pk Pickaflick - Zana / Joie de Vie — **Dénes Áron** — **Istálló: Schweickhardt Kft. II. i.**
18.6 - 947000 Ft Élet stat.: 65, 11-22, 2723000 Ft 2016: 3, 0-0, 0 Ft 2015: 14, 4-7, 1145000 Ft Tenyésztő: Kabala Ménes Kft. és A. La Perla Srl. Rádiháza 199

2016.06.18	**6/11**	**20.0a**	1800	Kincsem Park	(j)	360000	Joze Sagaj	1800	19.1a	1	Szacharin-Kiskarcsi-Landlord
2016.03.12	**gal/10**		2500	Kincsem Park	(j)	360000	Juhász Balázs	2500	20.8a	3	Kiskarcsi-Szilvás-Orinoco
2016.01.30	**7táv/7**	**36.8a**	2500	Kincsem Park	(m)	360000	Juhász Balázs	2500	31.2a	5	Szilvás-Mistral-Öttusázó
2015.12.26	**2/8**	**21.3a**	2400	Kincsem Park	(j)	360000	Juhász Balázs	2400	20.9a	7	Lucky Luke-Olasz Lány-Őszi Fény
2015.12.12	**2/8**	**20.3a**	1900	Kincsem Park	(j)	360000	Juhász Balázs	1900	20.3a	4	Kiskarcsi-Olasz Lány-Lucky Luke

4 Örs 1900 m Hajnal Tibor (62,9-22) (Piros, fehér váll)

8 stpm Pickaflick - Célia / Grundy's Ebony — **Hajnal Tibor** — **Istálló: Ádám i.** **22.9**
18.1 - 977000 Ft Élet stat.: 82, 9-34, 3261000 Ft 2016: 5, 2-1, 378000 Ft 2015: 14, 2-9, 808000 Ft Tenyésztő: Kabala Ménes Kft., Rádiháza 192

2016.06.11	**disq/8**		1800	Kincsem Park	(s)	360000	Hajnal Tibor	1800	20.0a	8	Stone Capes Judy-Rafael Bit-Poéta
2016.05.22	**1/7**	**24.7**	2580	Kincsem Park	(f)	360000	Váradi Sándor	2580	24.7	4	Örs-Nemzetesúr-Jonatán
2016.05.07	**1/6**	**22.9a**	1900	Kincsem Park	(f)	360000	Hajnal Tibor	1900	22.9a	6	Örs-Nixon-Svéd barát
2016.04.23	**7/13**	**19.3a**	1800	Kincsem Park	(j)	360000	Váradi Sándor	1800	18.3a	3	Poéta-Prometheus-Red Bull
2016.04.02	**5/8**	**20.9**	2580	Kincsem Park	(j)	360000	Váradi Sándor	2600	19.8	5	Pálinka-Mambo Girl-Red Bull

5 Poéta 1900 m Juhász Balázs (54,13-16) (Fehér, kék váll, kék mandzsetta)

7 stpm Wall Street Banker - Dorottya / Endless Sands — **Juhász Balázs** — **Istálló: M. i.** **19.8**
18.2 - 1001000 Ft Élet stat.: 47, 6-27, 6251000 Ft 2016: 4, 1-3, 331000 Ft 2015: 13, 2-9, 893000 Ft Tenyésztő: Kabala Ménes Kft., Rádiháza 192

2016.06.11	**3/8**	**20.3a**	1800	Kincsem Park	(s)	360000	Szűcs Attila	1800	20.0a	7	Stone Capes Judy-Rafael Bit-Poéta
2016.05.28	**5/8**	**22.2a**	1800	Kincsem Park	(f)	360000	Csordás Emil	1800	19.6a	8	Imperiál-Alvena Quickly-Menedzser
2016.04.23	**1/13**	**18.3a**	1800	Kincsem Park	(j)	360000	Juhász Balázs	1800	18.3a	7	Poéta-Prometheus-Red Bull
2016.03.05	**2/7**	**19.8a**	1900	Kincsem Park	(j)	360000	Gáspár András	1900	19.5a	4	Oscar Wilde-Poéta-Rubino TIM
2015.12.31	**6/7**	**20.1a**	1900	Kincsem Park	(j)	500000	Balogh Gábor	1900	19.7a	5	Sensation-Nelli Gull-Rosamundi

6 Rafael Bit 1900 m Varga Sándor (41,13-17) (Ezüst-kék)

6 pher Prime Prospect - Becky Ami / Keyser Lobell — **Varga Sándor** — **Istálló: Eszter & Anett i.** **19.6**
17.7 - 1021000 Ft Élet stat.: 45, 6-22, 2330000 Ft 2016: 3, 0-3, 238000 Ft 2015: 15, 3-8, 983000 Ft Tenyésztő: AZ Agr. Tambara Benedetto, Olaszország 192

2016.06.11	**2/8**	**20.1a**	1800	Kincsem Park	(s)	360000	Varga Sándor	1800	20.0a	5	Stone Capes Judy-Rafael Bit-Poéta
2016.05.28	**3/8**	**22.2a**	2500	Kincsem Park	(f)	400000	Varga Sándor	2500	21.8a	5	Timoteo-Titán Ville-Rafael Bit
2016.04.30	**2/14**	**19.6a**	1900	Kincsem Park	(f)	400000	Varga Sándor	1900	19.2a	2	Timoteo-Rafael Bit-Tars Stars
2015.12.31	**5/8**	**17.8a**	1800	Kincsem Park	(j)	1000000	Veréb Zsolt	1800	17.1a	2	Orlando Bloom-Andorra Gold-Landlord
2015.11.14	**2/8**	**18.0a**	1800	Kincsem Park	(j)	400000	Veréb Zsolt	1800	17.1a	7	Wahler-Rafael Bit-Padova

7 Alvena Quickly 1900 m Kolozsi Sándor (58,10-8) (Zöld, fehér ujjak, fehér csillag)

9 pk Victory Party - Gypsy Garland / Garland Lobell — **Juhász Balázs** — **Istálló: Gyolai i.** **19.3**
15.0 - 1041200 Ft Élet stat.: 43, 5-18, 1825000 Ft 2016: 8, 2-5, 616000 Ft 2015: 12, 2-3, 557000 Ft Tenyésztő: Per-Olof Johansson, Gotlands Tofta, Svédo. 212

2016.06.25	**4/8**	**21.3a**	1900	Kincsem Park	(j)	360000	Kolozsi Sándor	1900	20.7a	4	Offenbach Bigi-Saxicola Jet-Amazing Lobell
2016.06.05	**4/8**	**20.1a**	1900	Kincsem Park	(j)	360000	Kolozsi József	1900	19.9a	4	Orinoco-Landlord-Stone Capes Judy
2016.05.28	**2/8**	**19.7a**	1800	Kincsem Park	(f)	360000	Kolozsi József	1800	19.6a	5	Imperiál-Alvena Quickly-Menedzser
2016.05.14	**1/11**	**21.5a**	1900	Kincsem Park	(f)	360000	Kolozsi László	1900	21.5a	7	Alvena Quickly-Nemzetesúr-Celebrity Classic
2016.05.07	**gal/8**		1800	Kincsem Park	(f)	360000	Gyolai Zoltán	1800	22.9a	2	Naomi-Prometheus-Montgomery

8 Stone Capes Judy 1900 m Lakatos Csaba (114,21-23) (Piros, ezüst-kék minták)

9 pk S J's Caviar - Kallassy / Yankee Glide — **Lakatos Csaba** — **Istálló: Rinette i.** **16.7**
14.4 - 1134000 Ft Élet stat.: 36, 8-13, 2074000 Ft 2016: 4, 3-1, 583000 Ft 2015: 8, 2-4, 551000 Ft Tenyésztő: Saku Mikkola, Längelmäki, Finnország 192

2016.06.11	**1/8**	**20.0a**	1800	Kincsem Park	(s)	360000	Lakatos Csaba	1800	20.0a	6	Stone Capes Judy-Rafael Bit-Poéta
2016.06.05	**3/8**	**20.0a**	1900	Kincsem Park	(j)	360000	Lakatos Csaba	1900	19.9a	2	Orinoco-Landlord-Stone Capes Judy
2016.04.16	**1/8**	**19.6a**	2500	Kincsem Park	(j)	360000	Lakatos Csaba	2500	19.6a	5	Stone Capes Judy-Silver Lady-Sóvirág
2016.04.09	**1/8**	**16.7a**	1900	Kincsem Park	(j)	360000	Lakatos Csaba	1900	16.7a	5	Stone Capes Judy-Reine Fille-Renoir Lag
2015.12.05	**1/9**	**19.7a**	2400	Kincsem Park	(j)	360000	Lakatos Csaba	2400	19.7a	5	Stone Capes Judy-Kazein-Sziklaszirt

Fogadási típusok: Tét, Hely, Befutó, Hármasbefutó

Sóvirág mostanában nem ér küzdelembe, legjobbjával meglepetést okozhat. Suttogó erősebbek között lemaradt, ebben a társaságban döntős lehet. Olasz Lány pihenőjét követő első versenyében sokáig az élen volt, megviccelheti a társaságot. Örs legutóbb nyerőként lett diszkvalifikálva, folytathatja megszakított győzelmi sorozatát. Poéta idomárjával újabb sikert arathat. Rafael Bit remekül teljesít, a favoritok egyike. Alvena Quickly szinte mindig közel végez, akár még nyerhet is. Stone Capes Judy továbbra is lenyűgöző formában van, külső startszáma ellenére első esély.

Véleményünk: Stone Capes Judy (8) – Örs (4) – Rafael Bit (6) – Alvena Quickly (7)

2016_07_01-03_Magazin-Derby.indd 41 2016.06.29. 20:18:15

500.000 Ft jackpot Tétre

2016.07.02 **V. FUTAM** **16:00** (221)

1800m CÉL

Pálya: **10 - Kincsem Park**
A futam neve: **HÁROMÉVESEK KÍSÉRLETI VERSENYE Autóstart!**
Összdíjazás: **1800000 Ft** (900000, 450000, 215000, 145000, 90000)
Egyéb információ: **Tiszteletdíj a győztes ló tenyésztőjének, tulajdonosának, idomárjának és hajtójának. A futam előtt parádé!**

1 Ügető Star — 1800 m — Kolozsi László (107,14-33) — (Fehér, fekete csillagok)

3 stpm America's Dust - Intelligent Star / Oaklea Bluejay — **Kolozsi László** — **Istálló: Kulik Farm i.**
20.1 - 1236000 Ft — Élet stat.: 8, 1-7, 1236000 Ft — 2016: 4, 1-3, 819000 Ft — 2015: 4, 0-4, 417000 Ft — Tenyésztő: Kulik Ferenc, Orosháza — 188

2016.06.11	**4/8**	**23.9**	1960	Kincsem Park	(s)	2000000	Lakatos Csaba	1960	23.0	5	Újrázz!-Time To Say Goodbye-Tonnyó
2016.06.05	**1/14**	**23.6a**	1900	Kincsem Park	(j)	360000	Kolozsi László	1900	23.6a	4	Ügető Star-Utini' Em-Újszilvás
2016.05.07	**2/9**	**23.5**	1960	Kincsem Park	(f)	1800000	Kolozsi László	1960	22.7	7	Übü király-Ügető Star-Unique Boy
2016.04.02	**4/10**	**21.3a**	1900	Kincsem Park	(j)	360000	Kolozsi László	1900	19.9a	3	Ragdoll-Tündérrózsa-Talizmán
2016.03.26	**3/6**	**23.0a**	1900	Kincsem Park	(j)	P9	Kolozsi László	1900	19.4a	1	Ördög Hegedűse-Torres-Ügető Star

2 Újrázz! — 1800 m — Varga Sándor (41,13-17) — (Ezüst-kék)

3 pm Maximus Lindy - Gyorsulj! / Witsend's Speedy — **Varga Sándor** — **Istálló: Eszter & Anett i.** — **18.1**
18.1 - 2363000 Ft — Élet stat.: 9, 4-4, 2363000 Ft — 2016: 4, 3-1, 1428000 Ft — 2015: 5, 1-3, 935000 Ft — Tenyésztő: Kabala Ménes Kft., Rádiháza — 188

2016.06.11	**1/8**	**23.0**	1960	Kincsem Park	(s)	2000000	Varga Sándor	1960	23.0	3	Újrázz!-Time To Say Goodbye-Tonnyó
2016.05.22	**1/10**	**21.8a**	1900	Kincsem Park	(f)	400000	Varga Sándor	1900	21.8a	2	Újrázz!-Suttogó-Silver Lady
2016.04.09	**1/13**	**18.1a**	1800	Kincsem Park	(j)	360000	Varga Sándor	1800	18.1a	4	Újrázz!-Tamara Boss-Sholty Geri
2016.03.12	**3/7**	**20.8a**	1900	Kincsem Park	(j)	400000	Veréb Zsolt	1900	20.6a	3	She's Vivienne-Sziklászirt-Újrázz!
2015.11.07	**1/10**	**21.4a**	1800	Kincsem Park	(j)	500000	Veréb Zsolt	1800	21.4a	2	Újrázz!-Unikornis-Utah River

3 Übü király — 1800 m — Márton Lajos (57,13-15) — (Sötétkék, piros-fehér csíkok, fehér csillagok)

3 stpm Vioxx SR - Helikon / Awesome Goal — **Márton Lajos** — **Istálló: AMMA i.** — **19.3**
19.3 - 1371000 Ft — Élet stat.: 11, 3-3, 1371000 Ft — 2016: 5, 3-1, 1298000 Ft — 2015: 6, 0-2, 73000 Ft — Tenyésztő: AMMA Lóverseny Kft., Budapest — 139

2016.05.07	**1/9**	**22.7**	1960	Kincsem Park	(f)	1800000	Márton Lajos	1960	22.7	8	Übü király-Ügető Star-Unique Boy
2016.04.16	**1/5**	**20.6**	1960	Kincsem Park	(j)	400000	Márton Lajos	1960	20.6	3	Übü király-Tengelic-Trappolj!
2016.03.26	**1/9**	**19.3a**	1800	Kincsem Park	(j)	360000	Márton Lajos	1800	19.3a	11	Übü király-Ulászló M-Tomika
2016.03.12	**5/11**	**21.2a**	1800	Kincsem Park	(j)	360000	Márton Lajos	1800	20.8a	11	Sámuel-Sunny-Rivális-A
2016.02.27	**gal/7**		1900	Kincsem Park	(j)	360000	Márton Lajos	1900	22.1a	7	Unipress-Ügyeske-Uppsala M

4 Unipress — 1800 m — Vicen Pál (34,1-0) — (Vörös, fekete szegély)

3 stpk Incredible Cole - Inzulin / Valley Guardian — **Kolozsi László** — **Istálló: Kulik Farm i.** — **21.1**
21.1 - 648000 Ft — Élet stat.: 7, 2-4, 648000 Ft — 2016: 7, 2-4, 648000 Ft — Tenyésztő: Kulik Ferenc, Orosháza — 124

2016.04.30	**2/12**	**23.2a**	1900	Kincsem Park	(f)	360000	Kolozsi László	1900	21.6a	2	Tücsök-Unipress-Szivárvány
2016.04.16	**1/10**	**21.2a**	1800	Kincsem Park	(j)	360000	Vicen Pál	1800	21.2a	2	Unipress-Usain-Tiny Angel
2016.04.02	**2/12**	**21.1a**	1800	Kincsem Park	(j)	360000	Kolozsi László	1800	21.1a	4	Ügyeske-Unipress-Trendy Girl
2016.03.26	**gal/8**		1900	Kincsem Park	(j)	360000	Kolozsi László	1900	19.7a	2	Ragdoll-Beatriz Galindo A.T.-Swarovski
2016.02.27	**1/7**	**22.1a**	1900	Kincsem Park	(j)	360000	Kolozsi László	1900	22.1a	2	Unipress-Ügyeske-Uppsala M

5 Urban Legend — 1800 m — Vezér Emese (42,3-13) — (Kék-ezüst)

3 pm Gustav Diamant - Jasmin Diamant / Sugarcane Hanover — **Vezér Emese** — **Istálló: Laura II. i.** — **21.3**
21.3 - 520000 Ft — Élet stat.: 5, 2-1, 520000 Ft — 2016: 4, 1-1, 270000 Ft — 2015: 1, 1-0, 250000 Ft — Tenyésztő: Pekker György, Budapest — 210

2016.06.25	**2/12**	**20.4a**	1900	Kincsem Park	(j)	360000	Vezér Emese	1900	20.3a	11	Uptown Boy M-Urban Legend-Unikornis
2016.05.07	**gal/9**		1960	Kincsem Park	(f)	1800000	Vezér Emese	1960	22.7	4	Übü király-Ügető Star-Unique Boy
2016.04.16	**1/11**	**21.3a**	1800	Kincsem Park	(j)	360000	Vezér Emese	1800	21.3a	4	Urban Legend-Ulászló M-Tökéletes
2016.04.02	**gal/12**		1800	Kincsem Park	(j)	360000	Vezér Emese	1800	20.1a	3	Under World-Trónörökös-Timiko
2015.12.12	**1/10**	**24.2a**	1800	Kincsem Park	(j)	500000	Vezér Emese	1800	24.2a	4	Urban Legend-Utah River-Unikornis

6 Utolsó mohikán — 1800 m — Csordás Emil (32,2-18) — (Kék, sárga váll és szegély)

3 pm America's Dust - Indian Lady / Valley Guardian — **Kolozsi László** — **Istálló: Kulik Farm i.** — **21.2**
21.2 - 447000 Ft — Élet stat.: 6, 1-5, 447000 Ft — 2016: 6, 1-5, 447000 Ft — Tenyésztő: Kulik Ferenc, Orosháza — 186

2016.06.11	**4/14**	**24.2a**	1800	Kincsem Park	(s)	360000	Kolozsi László	1800	23.6a	5	Swarovski-Tommy Lee-Serafina Ketti
2016.05.07	**5/9**	**24.4**	1960	Kincsem Park	(f)	1800000	Dejan Katanic	1960	22.7	1	Übü király-Ügető Star-Unique Boy
2016.04.23	**1/13**	**22.7a**	1900	Kincsem Park	(j)	360000	Kolozsi László	1900	22.7a	2	Utolsó mohikán-Tutanhamon-Timiko
2016.04.09	**2/12**	**20.6a**	1900	Kincsem Park	(j)	360000	Kolozsi László	1900	19.7a	3	Ugolino Ans-Utolsó mohikán-Turandot Matto
2016.03.19	**4/14**	**21.2a**	1800	Kincsem Park	(j)	360000	Kolozsi László	1800	19.2a	1	Unique Boy-Tidal Wave-Tökéletes

7 Universal Boy — 1800 m — Juhász Balázs (54,13-16) — (Fehér, kék váll, kék mandzsetta)

3 stpm Maximus Lindy - Golden Lady / Endless Sands — **Juhász Balázs** — **Istálló: M. i.**
20.1 - 870000 Ft — Élet stat.: 6, 1-4, 870000 Ft — 2016: 2, 0-1, 100000 Ft — 2015: 4, 1-3, 770000 Ft — Tenyésztő: Kabala Ménes Kft., Rádiháza — 188

2016.06.11	**5/8**	**24.2**	1960	Kincsem Park	(s)	2000000	Szűcs Attila	1960	23.0	4	Újrázz!-Time To Say Goodbye-Tonnyó
2016.05.22	**gal/10**		2500	Kincsem Park	(f)	360000	Szűcs Attila	2500	21.8a	3	Tamara Boss-Tengelic-Svéd barát
2016.05.07	**3/4**	**26.1a**	1900	Kincsem Park	(f)	P15	Juhász Balázs	1900	24.9a	1	Speedy Boy-Paladin TIM-Universal Boy
2015.10.03	**3/9**	**20.1a**	1800	Kincsem Park	(j)	2000000	Juhász Balázs	1800	19.8a	2	Undercover-Újrázz!-Universal Boy
2015.09.13	**2/9**	**24.2a**	1800	Kincsem Park	(j)	600000	Juhász Balázs	1800	24.1a	1	Ukulele-Universal Boy-Ügető Star

8 Under World — 1800 m — Lakatos Csaba (114,21-23) — (Piros, ezüst-kék minták)

3 stpm Racino - Zaba / Yankee Class — **Lakatos Csaba** — **Istálló: Rinette i.** — **19.6**
19.6 - 610000 Ft — Élet stat.: 9, 2-2, 610000 Ft — 2016: 6, 1-2, 360000 Ft — 2015: 3, 1-0, 250000 Ft — Tenyésztő: Bővíz Károly, Szeged — 198

2016.06.18	**2/9**	**19.6a**	1800	Kincsem Park	(j)	360000	Lakatos Csaba	1800	19.4a	3	Uzsorásnő-Under World-Tündér Szépe
2016.06.05	**2/8**	**20.2a**	1800	Kincsem Park	(j)	360000	Lakatos Csaba	1800	19.9a	2	Thunder Wood-Under World-Ügyeske
2016.05.22	**6/10**	**25.5a**	2500	Kincsem Park	(f)	360000	Lakatos Csaba	2500	21.8a	4	Tamara Boss-Tengelic-Svéd barát
2016.05.07	**gal/9**		1960	Kincsem Park	(f)	1800000	Lakatos Csaba	1960	22.7	5	Übü király-Ügető Star-Unique Boy
2016.04.23	**7/12**	**20.5a**	1800	Kincsem Park	(j)	360000	Vicen Pál	1800	18.4a	9	Tengelic-Unique Boy-Topmodell

9 Usain — 1800 m — Nagy Ferenc II. (74,5-12) — (Piros, fekete váll és ujjak)

3 stpm Medic Hanover - Dolores / Yankee Yankee — **Nagy Ferenc II.** — **Istálló: Mount i.** — **21.3**
21.3 - 508000 Ft — Élet stat.: 12, 2-3, 508000 Ft — 2016: 10, 2-3, 508000 Ft — 2015: 2, 0-0, 0 Ft — Tenyésztő: Komáromi Krisztina, Vasad — 186

2016.06.11	**6/14**	**24.6a**	1800	Kincsem Park	(s)	360000	Nagy Ferenc II.	1800	23.6a	9	Swarovski-Tommy Lee-Serafina Ketti
2016.05.28	**4/11**	**22.7a**	1800	Kincsem Park	(f)	360000	Nagy Ferenc II.	1800	21.7a	9	Uptown Boy M-Serafina Ketti-Rihanna
2016.05.22	**1/12**	**21.7a**	1800	Kincsem Park	(f)	360000	Nagy Ferenc II.	1800	21.7a	9	Usain-Thunder Wood-Ugolino Ans
2016.05.14	**1/14**	**22.4a**	1900	Kincsem Park	(f)	360000	Nagy Ferenc II.	1900	22.4a	9	Usain-Timur-Tidal Wave
2016.04.23	**gal/12**		1900	Kincsem Park	(j)	360000	Nagy Ferenc II.	1900	23.3a	2	Unikornis-Útonálló-Uncatchable

2016_07_01-03_Magazin-Derby.indd 42 2016.06.29. 20:18:16

10 Ultimate Sun **1800 m** **Hajnal Tibor** (62,9-22) (Piros, fehér váll)

3 pm Racino - Chippychip G. T. / Defi d'Aunou **Hajnal Tibor** **Istálló: Napsugár i.**

Élet stat.: 3, 0-0, 0 Ft 2016: 1, 0-0, 0 Ft 2015: 2, 0-0, 0 Ft Tenyésztő: Illetmény Kft., Ágasegyháza 201

2016.06.18	**gal/13**		1800	Kincsem Park	(j)	360000	Hajnal Tibor	1800	22.3a	14	Újszilvás-Utódló-Una Noche Mas
2016.06.05	**2/4**	**22.4a**	1900	Kincsem Park	(j)	P19	Hajnal Tibor	1900	21.3a	4	Prodigy Gasti-Ultimate Sun-Pókerarc
2016.05.28	**gal/2**		1900	Kincsem Park	(f)	P18	Hajnal Tibor	1900	22.9a	3	San Francisco
2015.08.22	**gal/5**		1800	Kincsem Park	(j)	500000	Hajnal Tibor	1800	25.2a	5	Üde Szépe-Ukulele-Upset
2015.08.08	**gal/6**		1800	Kincsem Park	(j)	500000	Hajnal Tibor	1800	22.9a	6	Universal Boy-Ukulele-Új szerelem

Fogadási típusok: Tét, Hely, Befutó, Hármasbefutó

Fantasztikus izgalmakat hozhat az első ízben megrendezésre kerülő Háromévesek Kísérleti Versenye. Ügető Star rendkívül megbízható, ezúttal is a dobogóra várjuk. Újrázz! nagyszerűen teljesít, legutóbb az egy évvel idősebb évjáratot is megviccelte, a játékosok legnagyobb kedvence lehet. Übü király az évjárat első nagydíját játszi könnyedséggel zsebelte be, a favorit legnagyobb ellenfele. Unipress kisebb ütközetekben rendre bizonyította tehetségét, kis javulással helyezést szerezhet. Urban Legend egy hete tovább jött előre, hiba nélkül fizethetnek rá. Utolsó mohikán a sárban valamivel gyengébb volt a vártnál, rutinos vendéghajtójával azonban főszerepet játszhat. Universal Boy idei harmadik fellépésén, idomárjával már döntőbe kerülhet. Under World két hete kitűnő formát igazolt, külső startszáma ellenére megviccelheti a társaságot. Usain folyamatosan fejlődik, bár a sárban nem igazán volt elemében, ám még így is komoly figyelmet érdemel. Ultimate Sun eddig egyszer sem fejezte be versenyét, pedig rettentően gyors ügető, meglepést okozhat.

Véleményünk: Újrázz! (2) – Übü király (3) – Ügető Star (1) – Universal Boy (7)

VÉLEMÉNYEK A HÁROMÉVESEK KÍSÉRLETI VERSENYÉRŐL

Juhász Balázs

Universal Boy folyamatosan jön előre, további javulással az első három közé érhet.

Hajnal Tibor

Ultimate Sun nagyon jó képességű ló, hatalmas potenciál van benne. Az utóbbi két hétben sokat nyugodott és komolyodott, nagyon gyors szakaszokat tud, majd meglátjuk, hogy ez mire lesz elég.

Kolozsi László

Ügető Star jó formában van, de igen nehéz feladatot kapott Übü király és Újrázz! ellen. Ennek ellenére nagyon bízom az eredményes szereplésében. **Unipress** utolsó futása óta erre a versenyre pihent. Sokat jött előre, ez okot adhat arra, hogy beleszóljon a végküzdelemben a helyezések sorsába. **Utolsó mohikán** egyelőre egy nagy gyerek. Munkában sokkal többet mutat, mint amit eddig versenyben láttunk tőle, így annak ellenére, hogy lehet, még korai számára a megmérettetés, meglepetést okozhat.

Lakatos Csaba

Under World-nek két jó futás van a lábában. Sajnos a startszáma nem túl szerencsés, de bízom egy jó helyezés elérésében.

Márton Lajos

Übü király utolsó versenyében nagyon könnyen verte meg az évjárattársait. Azóta sokat fejlődött, reméljük, hogy Újrázz!-zal is felveszi a versenyt, és megküzdenek egymással a győzelemért.

Nagy Ferenc II.

Úgy tűnik a futott formák alapján Újrázz! verhetetlen. Amennyiben **Usain** jól megy, esetleg döntős lehet.

Varga Sándor

Újrázz! remek formában van, három versenyt nyert zsinórban. Remélem folytatni tudja szériáját és ismét győzni tud, véleményem szerint, a futam egyik esélyese. Eddig még nem találkoztunk a másik nagy favorittal, aki nem más, mint Übü király, most kiderül, melyikük a jobb.

Vezér Emese

Urban Legend több sérüléssel is bajlódott az idén, ezért nem sikerült még topra hozni. Ennek ellenére ez egy jó erőfelmérés számára, bízunk a jó szereplésében.

-csu-

Magyarok külföldön

Balogh Bernadettnek szoríthatunk a finnországi kontinensviadalon

Június 30-án és július 1-én **Finnország**ban kerül megrendezésre a kétnapos **Női Amatőrhajtó Európa Bajnokság**, melyen hazánkat **Balogh Bernadett** képviseli. A tizenhárom résztvevő összesen négy futamban ül sulkyba, csütörtökön Riihimäki pályáján Lucky Chucky Star és Johnny Savage duóját hajtja a magyar aspiráns. Előbbi a pénzdíjas helyekért lehet harcban, míg utóbbi szerényebb esélyekkel vág neki a futamának. Másnap Lahti-ban bizonyíthatnak az amatőrök, és az egyik ütközetben a sorsolás is kedvezően alakult számunkra, ugyanis Dennis Boko kis szerencsével akár még nyerhet is. A másik ügető, Gabriella Sunsign már sokkal nehezebb helyzetben van, ennek ellenére vele is közel végezhet reménységünk. Az ellenfelek között egyébként a rutinos német, Marie Lindinger emelhető ki, aki már 642 győzelemnél jár, mellette még az olasz Monica Gradi, az orosz Olga Titova és a holland Hiltje Tjalsma jár 200 siker felett.

A Női Amatőrhajtó Európa Bajnokság indulói 2016-ban

Ausztria – Gundula Bauer – 183 győzelem
Belgium – Beatrice Demoulin – 66 győzelem
Dánia – Mariann Thorup Nielsen – 43 győzelem
Finnország – Sari Pääaho – 36 győzelem
Németország – Marie Lindinger – 642 győzelem
MAGYARORSZÁG – BALOGH BERNADETT – 65 győzelem
Olaszország – Monica Gradi – 315 győzelem
Hollandia – Hiltje Tjalsma – 233 győzelem
Norvégia – Amanda Robertsen – 79 győzelem
Oroszország – Olga Titova – 261 győzelem
Spanyolország – Maria Francisca Sureda Barcelo – 21 győzelem
Svédország – Jessika Sidbäck – 19 győzelem
Svájc – Simone Theureau – 28 győzelem

2016_07_01-03_Magazin-Derby.indd 43 2016.06.29. 20:18:16

2016.07.02 **VI. FUTAM** **16:30** (222)

1900m CÉL

Pálya: **10 - Kincsem Park**
A futam neve: **BISBAC DÁNIEL EMLÉKVERSENY Autóstart!**
Összdíjazás: **600000 Ft** (300000, 150000, 72000, 48000, 30000)
Egyéb információ: **A Bisbac család tiszteletdíja az első három helyezett fogat hajtójának.**

1 Callela Marquis 1900 m Németh Viktória (22,3-2) (Fekete, pink-fehér csíkok, pink csillagok)

8 sm Love You - Mea Savoy / Choctaw Brave — **Márton Lajos** — **Istálló: AMMA i.** **19.6**
14.3 - 11962400 Ft Élet stat.: 1, 0-0, 0 Ft 2016: 0, 0-0, 0.0 Ft 2015: 1, 0-0, 0 Ft Tenyésztő: Hannu Nivola, Kalanti, Finnország P21

2016.06.18	**1/7**	**19.6a**	1900	Kincsem Park	(j)	P21	Németh Viktória	1900	19.6a	6	Callela Marquis-No Bi-Tramontana
2016.02.27	**tü/2**		1900	Kincsem Park	(j)	P5	Veréb Zsolt	1900	24.9a	2	Puszedli
2015.10.17	**tü/4**		1900	Kincsem Park	(j)	P36	Lakatos Csaba	1900	23.8a	4	Sámuel-Super Girl
2015.05.09	**9táv/11**	**25.1a**	1900	Kincsem Park	(j)	600000	ifj. Dóme Imre	1900	14.7a	8	Rinette Streamline-Ollyan nincs-Masterpiece
2015.05.02	**1/4**	**24.6a**	1900	Kincsem Park	(s)	P15	Lakatos Csaba	1900	24.6a	5	Callela Marquis-Szacharin-Robin Hood

2 Conway Boko 1900 m Hajnal Tibor (62,9-22) (Piros, fehér váll)

7 stpm Castleton Bass - Waecon Boko / Conway Hall — **Hajnal Tibor** — **Istálló: Napsugár i.** **19.4**
15.4 - 10247000 Ft Élet stat.: 62, 30-18, 10247000 Ft 2016: 5, 1-3, 594000 Ft 2015: 16, 11-4, 5030000 Ft Tenyésztő: Boko Stables Holland B.V., Hollandia 167

2016.05.28	**3/8**	**20.1a**	1900	Kincsem Park	(f)	600000	Váradi Sándor	1900	19.8a	3	Ollyan nincs-Salome' Bar-Conway Boko
2016.05.07	**2/5**	**20.0**	1980	Kincsem Park	(f)	0	Hajnal Tibor	1960	20.1	4	Spartakus Ans-Conway Boko-Órangyal
2016.05.07	**1/8**	**19.4**	1980	Kincsem Park	(f)	0	Hajnal Tibor	1980	19.4	4	Conway Boko-Spartakus Ans-Órangyal
2016.03.19	**tü/13**		1960	Kincsem Park	(j)	1500000	Hajnal Tibor	1980	15.9	6	Wiss Shadow-Spartakus Ans-Milliondollar Lux
2016.03.05	**3/7**	**17.4a**	1800	Kincsem Park	(j)	600000	Hajnal Tibor	1800	16.9a	5	Spartakus Ans-Órangyal-Conway Boko

3 Kiskarcsi 1900 m Papp István (43,3-6) (Fekete-piros csíkok)

12 pher Castleton Magic - Best Love / Executive Way — **Rutkai József** — **Istálló: Prolongo i.** **22.1**
15.5 - 9540000 Ft Élet stat.: 106, 27-40, 9540000 Ft 2016: 6, 1-3, 342000 Ft 2015: 12, 3-7, 977000 Ft Tenyésztő: MÁM Rt., Mezőhegyes 199

2016.06.18	**2/11**	**19.4a**	1800	Kincsem Park	(j)	360000	Papp István	1800	19.1a	9	Szacharin-Kiskarcsi-Landlord
2016.05.28	**7/8**	**22.1a**	1900	Kincsem Park	(f)	600000	Papp István	1900	19.8a	2	Ollyan nincs-Salome' Bar-Conway Boko
2016.04.09	**3/11**	**17.3a**	1800	Kincsem Park	(j)	360000	Papp István	1800	17.1a	9	Mambo Girl-Orinoco-Kiskarcsi
2016.03.26	**6/12**	**17.7a**	1800	Kincsem Park	(j)	360000	Papp István	1800	17.1a	8	Kazein-Saron-Landlord
2016.03.12	**1/10**	**20.8a**	2500	Kincsem Park	(j)	360000	Papp István	2500	20.8a	6	Kiskarcsi-Szilvás-Orinoco

4 Orifiamma Jet 1900 m Váradi Sándor (10,2-2) (Fekete, fehér csillagok)

8 pk Supergill - Ticket To Ride / Nevele Pride — **Hajnal Tibor** — **Istálló: Napsugár i.** **18.2**
15.3 - 8009000 Ft Élet stat.: 69, 22-32, 8009000 Ft 2016: 7, 1-4, 747000 Ft 2015: 9, 1-7, 1120000 Ft Tenyésztő: Toniatti Giacometti S. S. Agricola, Olaszország 181

2016.06.05	**2/6**	**19.3a**	1900	Kincsem Park	(j)	600000	Hajnal Tibor	1900	18.7a	4	Spartakus Ans-Orifiamma Jet-Rocket Boy
2016.04.23	**gal/6**		2500	Kincsem Park	(j)	600000	Váradi Sándor	2500	18.3a	5	Time To Say Goodbye-Paperboy-Andorra Gold
2016.03.19	**7/13**	**18.2**	1960	Kincsem Park	(j)	1500000	Kovács Dóra	1980	15.9	5	Wiss Shadow-Spartakus Ans-Milliondollar Lux
2016.02.27	**3/5**	**16.9a**	1800	Kincsem Park	(j)	600000	Hajnal Tibor	1800	16.0a	4	Sammi MS-Nadir Three-Orifiamma Jet
2016.02.20	**5/8**	**16.8a**	1800	Kincsem Park	(j)	1500000	Hajnal Tibor	1800	16.3a	5	Credits by Myself-Grumetti-Milliondollar Lux

5 Salome' Bar 1900 m Balogh Bernadett am. (23,1-6) (Világoskék)

5 sk Ganymede - Acquavite Bar / Crowning Point — **Rutkai József** — **Istálló: Prolongo i.** **15.9**
15.9 - 12560780 Ft Élet stat.: 5, 0-4, 468000 Ft 2016: 5, 0-4, 468000 Ft Tenyésztő: AZ Agr. Truccone Luigi, Olaszország 203

2016.06.18	**2/8**	**17.0**	1980	Kincsem Park	(j)	600000	Balogh Bernadett am.	1960	17.4	3	Sammi MS-Salome' Bar-Milliondollar Lux
2016.05.28	**2/8**	**20.0a**	1900	Kincsem Park	(f)	600000	Balogh Bernadett am.	1900	19.8a	8	Ollyan nincs-Salome' Bar-Conway Boko
2016.05.07	**gal/10**		1800	Kincsem Park	(f)	1000000	Rutkai József	1800	17.6a	3	Real Bee Power-Milliondollar Lux-Check in Blagul
2016.04.16	**4/13**	**15.9a**	1900	Kincsem Park	(j)	1500000	Balogh Bernadett am.	1900	15.2a	13	Grumetti-Real Bee Power-Milliondollar Lux
2016.03.05	**4/7**	**17.8a**	1800	Kincsem Park	(j)	600000	Balogh Bernadett am.	1800	16.9a	6	Spartakus Ans-Órangyal-Conway Boko

6 Sanger MS 1900 m Fazekas Imre (56,8-15) (Szürke, sárga háromszögek)

6 pher Victory Scream - Samba MS / Armbro Goal — **Fazekas Imre** — **Istálló: Ötösbefutó i.** **24.0**
15.4 - 4716260 Ft Élet stat.: 23, 12-5, 3115000 Ft 2016: 5, 2-2, 700000 Ft 2015: 15, 10-2, 2320000 Ft Tenyésztő: MS Kljucarovci d.o.o., Szlovénia 200

2016.06.18	**1/9**	**15.9a**	1800	Kincsem Park	(j)	400000	Mitja Slavic	1800	15.9a	6	Sanger MS-Henrik Ibsen A.T.-Oldtimer Diamant
2016.06.11	**2/7**	**21.1a**	1800	Kincsem Park	(s)	600000	Fazekas Imre	1800	21.0a	3	Salihamidzic-Sanger MS-Working Out
2016.05.22	**2/6**	**24.0**	1960	Kincsem Park	(f)	600000	Kőszegi-Kovács László	1960	23.9	3	Henrik Ibsen A.T.-Sanger MS-Ripley
2016.05.07	**gal/8**		1960	Kincsem Park	(f)	0	Fazekas Imre	1980	19.4	1	Conway Boko-Spartakus Ans-Órangyal
2016.04.23	**1/8**	**18.1a**	1800	Kincsem Park	(j)	400000	Fazekas Imre	1800	18.1a	4	Sanger MS-Salihamidzic-Oldtimer Diamant

7 Andorra Gold 1900 m Lakatos Csaba (114,21-23) (Piros, ezüst-kék minták)

8 pk Andover Hall - Olympics / Muscles Yankee — **Lakatos Csaba** — **Istálló: Rinette i.** **17.7**
16.6 - 7188830 Ft Élet stat.: 48, 10-18, 2972000 Ft 2016: 6, 0-5, 288000 Ft 2015: 19, 5-8, 1363000 Ft Tenyésztő: Al Libfeld és Marvin Katz, Ontario, Kanada 211

2016.06.25	**4/6**	**17.7a**	1900	Kincsem Park	(j)	600000	Lakatos Csaba	1900	16.7a	5	Spartakus Ans-Nyíres-Paperboy
2016.06.05	**4/6**	**19.9a**	1900	Kincsem Park	(j)	600000	Lakatos Csaba	1900	18.7a	1	Spartakus Ans-Orifiamma Jet-Rocket Boy
2016.05.28	**gal/8**		1900	Kincsem Park	(f)	600000	Lakatos Csaba	1900	19.8a	5	Ollyan nincs-Salome' Bar-Conway Boko
2016.04.23	**3/6**	**18.5a**	2500	Kincsem Park	(j)	600000	Lakatos Csaba	2500	18.3a	3	Time To Say Goodbye-Paperboy-Andorra Gold
2016.04.16	**3/7**	**17.4a**	1800	Kincsem Park	(j)	600000	Lakatos Csaba	1800	15.3a	8	Sammi MS-Sabina OZ WF-Andorra Gold

Fogadási típusok: Tét, Hely, Befutó, Hármasbefutó Figyelem, ebben a futamban a Totalizatőr két HELY osztalékot fizet!

Callela Marquis új istállóba került, meglepetést okozhat. Conway Boko folyamatosan eredményes, a favoritok egyike. Kiskarcsi hendikepben ismét mutatkozott, figyelmet érdemel. Orifiamma Jet képessége alapján harcban lehet a dobogóért. Salome' Bar fordulóstarttal is nagyszerűen mozgott, komoly sansz. Sanger MS két hete káprázatos stílusban, és remek idővel szórta el ellenfeleit, duplázása is elképzelhető. Andorra Gold elképesztően megbízható, helyezést szerezhet.

Véleményünk: Salome' Bar (5) – Conway Boko (2) – Sanger MS (6)

Tudta?

A legfontosabb információk (hírek, program, indulók, osztalékok, szabályzatok) a Turf Magazinon kívül a kincsempark.hu és a lovifogadas.hu weboldalakon találhatóak meg, ezen kívül a lóversenyfogadást érdemes a facebookon is keresni.

2016_07_01-03_Magazin-Derby.indd 44 2016.06.29. 20:18:16

Hírek francia versenyterekről

Bizonyára mindenki ismeri a mondást, mi szerint „egyszer hopp, máskor kopp”. Ez a francia ügetőre lefordítva annyit tesz, hogy míg egy héttel korábban alig akadt említésre méltó esemény, most vasárnapra több is. Igazi „Super Dimanche” volt Vincennes-ben, hat extra futam került a fogadói étlapra. Úgy hiszem legjobb, ha az időrendi felsorolás helyett a szakáganként választom, mert 3 fogatos- és 3 nyerges nagydíjat rendeztek.

Kezdjük a fogatosokkal! A jó európaiaknak kiírt nyílt verseny, a P. Bertrand Deloison végeredménye nemcsak a játékosokat lepte meg, hanem magát a hajtózsenit, Jean Michel Bazire-t is, mivel lovát, Ave Avis-t abszolút favoritnak érezte, annál is inkább, mivel legnagyobb ellenfelét, Viking Va Bene-t (B. Goop) legutóbb meg tudta verni. A nyilatkozat magabiztos volt, pedig a két ló összecsapásaiból azért többször jött ki győztesen VVB. Most is így történt, mert mire Ave Avis kibontakozott, a másodfavorit behúzta a versenyt.

Gr.-I-es kategóriába sorolták a P. René Balliere-t, melyet autóstarttal indítottak. A lényeg: **Bold Eagle (E. Raffin)** tavaszi kihagyását követően másodjára futott, és másodjára is nyerni tudott, vagyis újfent legyőzhetetlennek tűnik. Gyakorlatilag úgy lett első most 2100 méteren is, ahogyan csak akart. Félelmetes ügető, és véletlenül se felejtsük el, hogy még mindig csak ötéves. Az Európa-klasszis Your Highness-t (B. Goop) olyan könnyedén verte meg, mintha csak utóbbit afféle kísérőlónak szerződtették volna…

Szintén Gr.-I-be kapott besorolást a P. Albert Vielt, ahol a legjobb képességű háromévesek mérhették fel, hogy melyikük hol is tart. Nos, Django Riff (Y. Lebourgeois) nagyon elől, hiszen korosztályát magabiztosan uralja, már-már Bold Eagle-i magasságokat is emlegetnek vele kapcsolatban az elfogultak. Vagy tán nem is annyira azok? Mindenesetre a versenyt követően a tréner Philippe Allaire a Mennyben érezhette magát, mert a nyerőn kívül a második és a harmadik helyezett is az ő idomításából került ki, nevesítve Dawana (G. Gelormini) és Dollar Macker (J.P. Monclin).

És akkor a nyergesekről! Best of Jets-szel kapcsolatban a legnagyobb baj, hogy kiszámíthatatlan, ezért sokszor nagy sanszként is ugrik. Most nem tette, így François Lagedeuc-kel a látottnál is magabiztosabban hazaért az ötéves kancák és mének versenyében, a P. Xavier de Saint Palais-ban, 2175 méterre.

A rendkívül komoly múltra visszatekintő P. d’Essait is 2175 méterre futották, és nem kis meglepetésre a nyereg alatt eddig csupán másodszor induló, és nyeretlen Dragon du Fresne (A. Abrivard) diadalmaskodott. A „sárga földes” favorit, Dhikti Vedaquais (Y. Lebourgeois) csak a harmadik lett, mivel Drole de Gosse (J. L. C. Dersoir) is megelőzte.

A Köztársasági Elnök Díjáért négyévesek futottak, és a nyerő Chancelière Citrus (A. Abrivard) azzal alázta meg a közönség kedvencet, azaz Canadien D’am-ot, hogy az nem bírva az iramát szétesett, és durván hibázott. A győztes ló lovasa rettentően ünnepelt a finist követően, ami igazán érthető, mivel a három közül két nagydíjat is hazaszállíthatott.

-Kömi-
fotó: canalturf.com

A szombati ügető versenyfeltételei II. rész

223/VII. PANNÓNIA DÍJ 1800 m Autóstart! (2. program)
Tulajdonosi prémium: 180000 Ft (90000, 45000, 21500, 14500, 9000). Magyarországon született 5é. - 6é. lovaknak.
Indulóadási díj: 36000 Ft. (Ügetőkupa pontozás: 6, 3, 2, 1)

224/VIII. SINKA JÓZSEF EMLÉKVERSENY 1800 m Autóstart! (3. program)
Tulajdonosi prémium: 100000 Ft (50000, 25000, 12000, 8000, 5000). 3é. és idb. lovaknak. Indulóadási díj: 10000 Ft.

225/IX. CERES HENDIKEP II. RÉSZ 1900 m Autóstart! (2. program)
Tulajdonosi prémium: 36000 Ft (18000, 9000, 4300, 2900, 1800). 5é. és idb. lovaknak. Hendikep Ft. maximum: 540 eFt. Zárt verseny.
Indulóadási díj: 3600 Ft.

226/X. 102. MAGYAR ÜGETŐDERBY 2500 m Autóstart! (2. program)
Tulajdonosi prémium: 750000 Ft (375000, 187500, 90000, 60000, 37500). Belföldi 4é. lovaknak.
Indulóadási díj: 150000 Ft. (Ügetőkupa pontozás: 12, 6, 4, 3)

227/XI. BIZALMAS HENDIKEP 2400 m Autóstart! (2. program)
Tulajdonosi prémium: 36000 Ft (18000, 9000, 4300, 2900, 1800). 3é. és idb. lovaknak. Hendikep Ft. maximum: 670 eFt. Zárt verseny.
Indulóadási díj: 3600 Ft.

Tudta?

Lóversenyfutamokat (ügető és galopp) élőben pénteken, szombaton és vasárnap láthatnak a Kincsem Parkban és a Sport Televízióban, emellett azonban a hét minden napján, délután 12.00-tól 18.00-ig, negyedóránként fogadhatnak nemzetközi futamokra, melyeket szintén közvetít a sportcsatorna.

2016_07_01-03_Magazin-Derby.indd 45 2016.06.29. 20:18:16

ÜGETŐ

2016.07.02 **VII. FUTAM** **17:00** (223)

1800m CÉL

Pálya: **10 - Kincsem Park**
A futam neve: **PANNÓNIA DÍJ Autóstart!**
Összdíjazás: **1800000 Ft** (900000, 450000, 215000, 145000, 90000)
Egyéb információ: **Tiszteletdíj a győztes ló tulajdonosának, idomárjának és hajtójának. A futam előtt parádé!**

1 Speedy Boy 1800 m Veljko Mazsity (28,10-8) (Kék, fekete váll)

5 pher Wall Street Banker - Vas Lady / Endless Sands **Veljko Mazsity** **Istálló: Hico i.**
17.2 - 5750000 Ft Élet stat.: 18, 3-11, 5750000 Ft 2016: 1, 0-0, 0 Ft 2015: 9, 1-6, 3462000 Ft Tenyésztő: Kabala Ménes Kft., Rádiháza 191

2016.06.11	**tü/7**		1800	Kincsem Park	(s)	600000	Veljko Mazsity	1800	21.0a	1	Salihamidzic-Sanger MS-Working Out
2016.05.07	**1/4**	**24.9a**	1900	Kincsem Park	(f)	P15	Veljko Mazsity	1900	24.9a	4	Speedy Boy-Paladin TIM-Universal Boy
2015.11.21	**2/10**	**20.4**	3200	Kincsem Park	(j)	2000000	Veljko Mazsity	3160	21.4	5	Time To Say Goodbye-Speedy Boy-Tornado Cole
2015.11.07	**4/6**	**18.1**	1980	Kincsem Park	(j)	1500000	Veljko Mazsity	1960	17.8	6	Time To Say Goodbye-Samuel Becket A.T.-Tonnyó
2015.09.27	**2/7**	**19.5a**	2400	Kincsem Park	(j)	600000	Veljko Mazsity	2400	19.4a	6	Ördög Hegedűse-Speedy Boy-Jogging

2 Royal Flesh 1800 m Mitja Slavic (7,5-0) (Kék-piros)

6 pm Wall Street Banker - Tameways Sweet L. / Super Arnie **Márton Lajos** **Istálló: AMMA i.**
15.9 - 7719000 Ft Élet stat.: 36, 11-17, 7719000 Ft 2016: 2, 0-2, 120000 Ft 2015: 9, 3-6, 2393000 Ft Tenyésztő: AMMA Rt., Budapest 203

2016.06.18	**4/8**	**18.2**	1960	Kincsem Park	(j)	600000	Márton Lajos	1960	17.4	2	Sammi MS-Salome' Bar-Milliondollar Lux
2016.05.07	**3/5**	**23.0a**	2400	Kincsem Park	(f)	600000	Márton Lajos	2400	22.8a	5	Rocket Boy-Paperboy-Royal Flesh
2016.04.23	**2/10**	**18.7a**	1900	Kincsem Park	(j)	P13	Márton Lajos	1900	18.3a	6	Bebop's Cassandra-Royal Flesh-Grifone
2015.11.07	**1/9**	**16.3a**	1800	Kincsem Park	(j)	600000	Márton Lajos	1800	16.3a	7	Royal Flesh-Rocket Boy-Jogging
2015.10.31	**1/9**	**18.1a**	1800	Kincsem Park	(j)	600000	Márton Lajos	1800	18.1a	1	Royal Flesh-Rocket Boy-Orinoco

3 Salihamidzic 1800 m Márton Lajos (57,13-15) (Sötétkék, piros-fehér csíkok, fehér csillagok)

5 vlpm Wall Street Banker - Helikon / Awesome Goal **Márton Lajos** **Istálló: AMMA i.** **18.2**
16.3 - 5256000 Ft Élet stat.: 33, 8-17, 5256000 Ft 2016: 6, 4-2, 1339000 Ft 2015: 13, 1-8, 2183000 Ft Tenyésztő: AMMA Rt., Budapest 191

2016.06.11	**1/7**	**21.0a**	1800	Kincsem Park	(s)	600000	Márton Lajos	1800	21.0a	2	Salihamidzic-Sanger MS-Working Out
2016.05.14	**1/6**	**19.9a**	1900	Kincsem Park	(f)	600000	Márton Lajos	1900	19.9a	5	Salihamidzic-Samuel Becket A.T.-Henrik Ibsen A.T.
2016.04.30	**1/6**	**19.5a**	1900	Kincsem Park	(f)	600000	Márton Lajos	1900	19.5a	4	Salihamidzic-Nőcsábász-Orinoco
2016.04.23	**2/8**	**18.2a**	1800	Kincsem Park	(j)	400000	Márton Lajos	1800	18.1a	5	Sanger MS-Salihamidzic-Oldtimer Diamant
2016.04.09	**1/7**	**18.2**	1960	Kincsem Park	(j)	600000	Márton Lajos	1960	18.2	4	Salihamidzic-Harlynda-Oldtimer Diamant

4 Silver Lady 1800 m Juhász Balázs (54,13-16) (Fehér, kék váll, kék mandzsetta)

5 stpk Wall Street Banker - Golden Lady / Endless Sands **Juhász Balázs** **Istálló: Rádiházi i.** **17.0**
17.0 - 2506000 Ft Élet stat.: 35, 3-23, 2506000 Ft 2016: 8, 2-4, 584000 Ft 2015: 13, 0-9, 548000 Ft Tenyésztő: Kabala Ménes Kft., Rádiháza 199

2016.06.18	**gal/11**		1800	Kincsem Park	(j)	360000	Juhász Balázs	1800	19.1a	5	Szacharin-Kiskarcsi-Landlord
2016.05.22	**3/10**	**22.1a**	1900	Kincsem Park	(f)	400000	Gáspár András am.	1900	21.8a	7	Újrázz!-Suttogó-Silver Lady
2016.05.07	**1/7**	**22.1a**	1900	Kincsem Park	(f)	360000	Juhász Balázs	1900	22.1a	7	Silver Lady-Kazein-Bezique Va Bene
2016.04.16	**2/8**	**20.0a**	2500	Kincsem Park	(j)	360000	Juhász Balázs	2500	19.6a	2	Stone Capes Judy-Silver Lady-Sóvirág
2016.04.02	**3/8**	**17.0a**	1800	Kincsem Park	(j)	360000	Juhász Balázs	1800	16.6a	3	Alegria Dream-Amazing Lobell-Silver Lady

5 Szacharin 1800 m Kolozsi László (107,14-33) (Fehér, fekete csillagok)

5 pk Vanito - Inzulin / Valley Guardian **Juhász Balázs** **Istálló: Gyolai i.** **19.1**
16.9 - 5094000 Ft Élet stat.: 32, 5-14, 5094000 Ft 2016: 5, 3-1, 569000 Ft 2015: 11, 0-3, 90000 Ft Tenyésztő: Kulik Ferenc, Orosháza 199

2016.06.18	**1/11**	**19.1a**	1800	Kincsem Park	(j)	360000	Kolozsi Sándor	1800	19.1a	4	Szacharin-Kiskarcsi-Landlord
2016.05.14	**1/8**	**20.5a**	1800	Kincsem Park	(f)	360000	Kolozsi Sándor	1800	20.5a	6	Szacharin-Orinoco-Rafa
2016.04.23	**4/13**	**19.1a**	1800	Kincsem Park	(j)	360000	Kolozsi Sándor	1800	18.3a	11	Poéta-Prometheus-Red Bull
2016.04.09	**1/11**	**20.2**	2600	Kincsem Park	(j)	360000	Kolozsi Sándor	2600	20.2	8	Szacharin-Kapitány-Miki
2016.03.05	**tü/7**		1900	Kincsem Park	(j)	360000	Gyolai Zoltán	1900	19.5a	7	Oscar Wilde-Poéta-Rubino TIM

6 Rocket Boy 1800 m Fazekas Imre (56,8-15) (Szürke, sárga háromszögek)

6 sher Wall Street Banker - Elegant Lady / Mill H. **Fazekas Imre** **Istálló: Baggio i.** **20.4**
16.0 - 7640000 Ft Élet stat.: 61, 18-19, 7640000 Ft 2016: 6, 2-3, 872000 Ft 2015: 19, 6-7, 4592000 Ft Tenyésztő: Kabala Ménes Kft., Rádiháza 193

2016.06.11	**2/2**	**23.9a**	1800	Kincsem Park	(s)	0	Fazekas Imre	1800	23.6a	6	Masterpiece-Rocket Boy
2016.06.11	**1/5**	**20.4a**	1800	Kincsem Park	(s)	0	Fazekas Imre	1800	20.4a	3	Rocket Boy-Masterpiece-Őrangyal
2016.06.11	**4/6**	**21.2a**	1800	Kincsem Park	(s)	0	Fazekas Imre	1800	20.2a	1	Masterpiece-Orlando Bloom-Orangyal
2016.06.05	**3/6**	**19.8a**	1900	Kincsem Park	(j)	600000	Fazekas Imre	1900	18.7a	5	Spartakus Ans-Orifiamma Jet-Rocket Boy
2016.05.07	**1/5**	**22.8a**	2400	Kincsem Park	(f)	600000	Fazekas Imre	2400	22.8a	4	Rocket Boy-Paperboy-Royal Flesh

Fogadási típusok: Tét, Hely, Befutó, Hármasbefutó Figyelem, ebben a futamban a Totalizatőr két HELY osztalékot fizet!

Speedy Boy már elsőre harcban volt az elsőségért, ám jármódja miatt diszkvalifikálták, győzelemmel korrigálhat. Royal Flesh folyamatosan jól teljesít, a favoritok egyike. Salihamidzic őrült nagy formában van, folytathatja sorozatát. Silver Lady hiba nélkül szinte mindig döntős, ezúttal is pénzért futhat. Szacharin biztosan gyűjtötte be idei harmadik sikerét, régi-új hajtójával főszerepet játszhat. Rocket Boy a futam címvédője, legutóbb az öreg klasszisokkal is felvette a versenyt, első sansz.

Véleményünk: Rocket Boy (6) – Salihamidzic (3) – Royal Flesh (2)

A címvédő:
Rocket Boy - Fazekas Imre

2016_07_01-03_Magazin-Derby.indd 46 2016.06.29. 20:18:17

VÉLEMÉNYEK A PANNÓNIA DÍJRÓL

Fazekas Imre

Rocket Boy jó formában van, legutóbbi három heat-es versenye után kisebb pihenőt kapott, és kondíciómunkákkal készült erre a versenyre, amit tavaly sikerült megnyernünk.

Juhász Balázs

Silver Lady idei teljesítménye alapján egy pénz díjas helyezésben reménykedhetünk.

Kolozsi László

Szacharin régi kedves ismerős, aki jó formában van. Remélem jól fog futni, de véleményem szerint Salihamidzic és Rocket Boy külön versenyt fut.

Márton Lajos

Salihamidzic az idei évben remekül teljesített ez alapján őt választottam és eredményes futását várom. **Royal Flesh** ebben az évben kevesebb versenyben tudott eddig starthoz állni a pataproblémája miatt. Jó formában van, bízom az eredményes futásában.

Veljko Mazsity

Speedy Boy folyamatosan érik, javul, ahogy telnek az évek egyre jobb és jobb. Annak ellenére, hogy a hosszútáv kedvezőbb lehet számára, ezzel a mezőnnyel, melyben Rocket Boy a favorit, fel tudja venni a versenyt.

-csu-

PANNÓNIA DÍJ (Alapítva 1991-ben)

év	*győztes ló*	*táv*	*idő*	*hajtó*	*helyezettek*	*indult lovak*
1991	**OSSIA (GER)** 5 pk Totem Volita - Inn Clöving Teny.: Hillmann Albert, Engeln, Németország	1700	20.8	Nedelkó János	II. Omnia III. Ölyv	8
1992	**RENDFŐNÖK** 4 pm City - Edző Teny.: Rádiházi ménes	1700	21.2	Fábián Zsolt	II. Ravasz III. Penészvirág	7
1993	**SÁMSON** 4 stpm Föl-le - Isis Teny.: Új Élet Mgtsz., Orosháza	1600	19.9	Paulovicz János II.	II. Rendfőnök III. Riporter	8
1994	**TÖRZS ÚR** 4 stpm Optician - Ellenőrző Teny.: Mezőhegyesi ménes	1600	19.7	Kelemen Tamás am.	II. Színésznő III. Stádium	8
1995	**TALÁNY** 5 stpm Csínom Palkó - Ábránd Teny.: Rádiházi ménes	1600	18.8	Fazekas Imre	II. Unoka III. Ügyvivő	10
1996	**VIRÁGOS** 4 stpk Surefire Lobell - Flower Teny.: Mezőhegyesi ménes	1600	17.9	Árokszállási Pál	II. Virginia III. Unoka	8
1997	**VATIKÁN** 5 pm Witsend's Speedy - Irán Teny.: Somogysárdi ménes	1600	18.3	Fábián Zsolt	II. Virágos III. Zanussi	11
1998	**ZÁDOR** 5 pm Endless Sands - Carma Sylvia Teny.: Herczog Emil, Gánt	1600	16.8	Fazekas Imre	II. Zala szépe III. Zsigmond	6
1999	**BROWN LADY** 4 pk Rugged Lobell - Lady Flame Teny.: Kabala ménes Kft., Rádiháza	1600	17.8	Moravcsik Ernő	II. Butterfly III. B. B. Action	12
2000	**BROWN LADY** 5 pk Rugged Lobell - Lady Flame Teny.: Kabala ménes Kft., Rádiháza	1600	17.7	Moravcsik Ernő	II. Cherokee Girl III. Csillár	12
2001	**DETROIT** 4 stpm Grundy's Ebony - Lady Flame Teny.: Kabala ménes Kft., Rádiháza	1600	17.1	Fazekas Imre	II. Cherokee Girl III. Cinema	11
2002	**DETROIT** 5 stpm Grundy's Ebony - Lady Flame Teny.: Kabala ménes Kft., Rádiháza	1600	16.8	Fazekas Imre	II. Derengő III. Elegant Yankee	12
2003	**FLINGA** 4 stpk Copiad - Yrwädret Teny.: Schütt József, Tök	1600	16.7	Dénes Áron	II. Elegant Lady III. Expo	11
2004	**GLOBUS** 4 stpm Ideal du Suede - Perana Teny.: Schütt József, Tök	1800	16.8	Fazekas Imre	II. Friderika III. Grand	13
2005	**GOOD LOVE RIVER** 4 pk Yankee Yankee - Best Love Teny.: MÁM Rt., Mezőhegyes	1800	16.5	Szűcs Attila	II. Globus III. Hitelező	12
2006	**ILLETMÉNY** 4 stpm Valley Guardian - Jutalom Teny.: Kabala ménes Kft., Rádiháza	1800	15.2	Tóth László	II. Inarchi III. Ilonyos	7
2007	**INARCHI** 5 stpm Valley Guardian - Chicitita Nevi Teny.: AMMA Rt., Budapest	1800	16.2	Papp István	II. Imruska III. Imike	5
2008	**KÁDOR** 4 pm Zádor - Ditta Nevi Teny.: AMMA Rt., Budapest	1800	18.7	Tarsoly Róbert	II. Kazein III. Kentish Boy	8
2009	**KÁDOR** 5 pm Zádor - Ditta Nevi Teny.: AMMA Rt., Budapest	1800	16.3	Tarsoly Róbert	II. Lali Király III. Kazein	9
2010	**LUCKY LUKE** 5 stpm Copiad – Eugénia Teny.: Lucky-Press Kft., Budapest	1800	16.4	Lakatos Csaba	II. Lézer III. Merengő	8
2011	**NIGHT LADY** 4 pk Tony Oaks - Vas Lady Teny.: Kabala ménes Kft., Rádiháza	1800	16.6	Hajnal Tibor	II. Masterpiece III. Netto	10
2012	**NIGHT LADY** 5 pk Tony Oaks - Vas Lady Teny.: Kabala ménes Kft., Rádiháza	1800	15.7	Hajnal Tibor	II. Naná III. Orlando Bloom	9
2013	**ORLANDO BLOOM** 5 pm Zádor - Donna Summer Teny.: Kerti Sándor, Kiskunmajsa	1800	15.7	Nagyváry Andrea am.	II. Őrangyal III. Palkó	7
2014	**ROYAL FLESH** 4 pm Wall Street Banker – Tameways Sweet L. Teny.: AMMA Rt., Budapest	1800	16.5	Márton Lajos	II. Paperboy III. Palkó	8
2015	**ROCKET BOY** 5 sher Wall Street Banker – Elegant Lady Teny.: Kabala ménes Kft., Rádiháza	1800	16.0	Fazekas Imre	II. Royal Flesh III. Ripley	9

Tudta?

A lovin a négy alap játéktípus a Tét (nyerőt kell eltalálni), Hely (a játszott lónak az első három – hét vagy kevesebb indulónak adott ló esetén első kettő – helyen kell célba érnie), Befutó (első két helyezettet kell eltalálni pontos sorrendben) és a Hármasbefutó (az első három helyezettet kell eltalálni pontos sorrendben). Az alaptét 300 Ft, de kombinációs játékot (befutó, hármasbefutó) már 150 Ft-os alapon is lehet játszani (Flexi formulák).

2016_07_01-03_Magazin-Derby.indd 47 2016.06.29. 20:18:17

2016.07.02 **VIII. FUTAM**

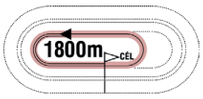

17:30

(224)

Pálya: **10 - Kincsem Park**
A futam neve: **SINKA JÓZSEF EMLÉKVERSENY Autóstart!**
Összdíjazás: **1000000 Ft** (500000, 250000, 120000, 80000, 50000)
Egyéb információ: **A XIII. kerületi Polgármesteri Hivatal tiszteletdíja a győztes ló tulajdonosának, idomárjának és hajtójának. A Sinka József baráti kör tiszteletdíja az első három helyezett fogat hajtójának.**

1 Real Bee Power 1800 m Nagy Ferenc II. (74,5-12) (Piros, fekete váll és ujjak)

6 pk Love You - Lady Victory Fans / Credit Winner — **Rutkai József** — **Istálló: Prolongo i.** **17.6**
13.0 - 21348690 Ft Élet stat.: 5, 1-1, 875000 Ft 2016: 5, 1-1, 875000 Ft Tenyésztő: Gennaro Campanile, Olaszország 169

2016.05.28	**gal/9**		1800	Kincsem Park	(f)	2000000	Papp István	1800	16.4a	3	Romi Mms-Amazing Koks-Grumetti
2016.05.07	**1/10**	**17.6a**	1800	Kincsem Park	(f)	1000000	Papp István	1800	17.6a	7	Real Bee Power-Milliondollar Lux-Check in Blagul
2016.04.16	**2/13**	**15.4a**	1900	Kincsem Park	(j)	1500000	Papp István	1900	15.2a	6	Grumetti-Real Bee Power-Milliondollar Lux
2016.03.19	**8/13**	**17.6**	1980	Kincsem Park	(j)	1500000	Fazekas Imre	1980	15.9	7	Wiss Shadow-Spartakus Ans-Milliondollar Lux
2016.02.20	**7/8**	**18.3a**	1800	Kincsem Park	(j)	1500000	Fazekas Imre	1800	16.3a	7	Credits by Myself-Grumetti-Milliondollar Lux

2 Rionero 1800 m Papp Kálmán (16,0-5) (Neonzöld, sötétkék váll)

11 pher Ganymede - Kraina / Viking's Way — **Rutkai József** — **Istálló: Prolongo i.** **16.9**
15.1 - 92084000 Ft Élet stat.: 11, 0-4, 480000 Ft 2016: 5, 0-1, 120000 Ft 2015: 6, 0-3, 360000 Ft Tenyésztő: Sylvie Lamare és Florence Kinge, Franciao. 169

2016.05.28	**6/9**	**18.7a**	1800	Kincsem Park	(f)	2000000	Papp Kálmán	1800	16.4a	7	Romi Mms-Amazing Koks-Grumetti
2016.05.07	**6/10**	**20.5a**	1800	Kincsem Park	(f)	1000000	Nagy Ferenc II.	1800	17.6a	2	Real Bee Power-Milliondollar Lux-Check in Blagul
2016.04.16	**9/13**	**17.0a**	1900	Kincsem Park	(j)	1500000	Nagy Ferenc II.	1900	15.2a	7	Grumetti-Real Bee Power-Milliondollar Lux
2016.03.19	**4/13**	**17.1**	1980	Kincsem Park	(j)	1500000	Nagy Ferenc II.	1980	15.9	14	Wiss Shadow-Spartakus Ans-Milliondollar Lux
2016.02.20	**6/8**	**16.9a**	1800	Kincsem Park	(j)	1500000	Papp István	1800	16.3a	8	Credits by Myself-Grumetti-Milliondollar Lux

3 Milliondollar Lux 1800 m Csordás Emil (32,2-18) (Kék, sárga váll és szegély)

10 stpm Ganymede - Dadaumpa Jet / Supergill — **Csordás Emil** — **Istálló: Laura i.** **16.5**
12.2 - 34289860 Ft Élet stat.: 6, 0-5, 862000 Ft 2016: 6, 0-5, 862000 Ft Tenyésztő: Lux Srl., Olaszország 203

2016.06.18	**3/8**	**17.2**	1980	Kincsem Park	(j)	600000	Csordás Emil	1960	17.4	5	Sammi MS-Salome' Bar-Milliondollar Lux
2016.05.28	**8/9**	**20.1a**	1800	Kincsem Park	(f)	2000000	Csordás Emil	1800	16.4a	1	Romi Mms-Amazing Koks-Grumetti
2016.05.07	**2/10**	**17.9a**	1800	Kincsem Park	(f)	1000000	Csordás Emil	1800	17.6a	4	Real Bee Power-Milliondollar Lux-Check in Blagul
2016.04.16	**3/13**	**15.8a**	1900	Kincsem Park	(j)	1500000	Csordás Emil	1900	15.2a	8	Grumetti-Real Bee Power-Milliondollar Lux
2016.03.19	**3/13**	**16.8**	1980	Kincsem Park	(j)	1500000	Csordás Emil	1980	15.9	10	Wiss Shadow-Spartakus Ans-Milliondollar Lux

4 Reste Premier 1800 m Papp István (43,3-6) (Fekete-piros csíkok)

11 sher Laetenter Diem - Certitude Bertins / Kabak — **Rutkai József** — **Istálló: Prolongo i.** **18.7**
12.3 - 61983700 Ft Élet stat.: 16, 4-8, 4323000 Ft 2016: 3, 0-1, 100000 Ft 2015: 13, 4-7, 4223000 Ft Tenyésztő: Rodolphe Alard és Théo Alard, Franciaország 203

2016.06.18	**6/8**	**18.2**	1980	Kincsem Park	(j)	600000	Papp István	1960	17.4	7	Sammi MS-Salome' Bar-Milliondollar Lux
2016.05.28	**5/9**	**18.7a**	1800	Kincsem Park	(f)	2000000	Nagy Ferenc II.	1800	16.4a	9	Romi Mms-Amazing Koks-Grumetti
2016.03.19	**tü/13**		1980	Kincsem Park	(j)	1500000	Papp István	1980	15.9	12	Wiss Shadow-Spartakus Ans-Milliondollar Lux
2015.12.05	**gal/6**		1980	Kincsem Park	(j)	600000	Papp István	1960	18.3	6	Orifiamma Jet-Orangyal-Offenbach Bigi
2015.11.14	**2/11**	**17.5a**	2400	Kincsem Park	(j)	1000000	Papp István	2400	17.5a	3	Rinette Streamline-Reste Premier-Grumetti

5 Orderly 1800 m Lakatos Csaba (114,21-23) (Piros, ezüst-kék minták)

9 pk Yankee Glide - Dearest Darling / Ultra Ducal — **Lakatos Csaba** — **Istálló: Rinette i.**
12.8 - 39864296 Ft Élet stat.: 3, 0-1, 0 Ft 2016: 3, 0-1, 0 Ft Tenyésztő: Menhammar Stuteri AB, Ekerö, Svédország 203

2016.06.18	**7/8**	**18.9**	1980	Kincsem Park	(j)	600000	Lakatos Csaba	1960	17.4	6	Sammi MS-Salome' Bar-Milliondollar Lux
2016.05.07	**6táv/8**	**24.1**	2000	Kincsem Park	(f)	0	Vicen Pál	1980	19.4	8	Conway Boko-Spartakus Ans-Orangyal
2016.04.16	**tü/13**		1900	Kincsem Park	(j)	1500000	Jorma Oikarinen	1900	15.2a	12	Grumetti-Real Bee Power-Milliondollar Lux
2016.03.20	**gal/11**		2020	Berlin-Mariendorf	(j)	5000	Jorma Oikarinen	2000	14.2		Halva von Haithabu-Vulkan-Nileo
2016.03.08	**3/7**	**14.8a**	2100	Tampere	(j)	2850	Ari Moilanen	2100	14.6a		Kiikku's Lordi-Twist Life-Orderly

6 Amazing Koks 1800 m Márton Lajos (57,13-15) (Sötétkék, piros-fehér csíkok, fehér csillagok)

9 pher Jailhouse Joey - Data Star Index / Ata Star L. — **Márton Lajos** — **Istálló: AMMA i.** **16.9**
12.0 - 21709150 Ft Élet stat.: 4, 0-2, 575000 Ft 2016: 4, 0-2, 575000 Ft Tenyésztő: Terhi Hapulahti és Outi Kanerva, Finnország 197

2016.06.17	**4/8**		200	Kincsem Park - j	(j)	136000	Márton Lajos	200	05.5a	1	Királyhágó-Offenbach Bigi-Miklós
2016.05.28	**2/9**	**16.9a**	1800	Kincsem Park	(f)	2000000	Márton Lajos	1800	16.4a	4	Romi Mms-Amazing Koks-Grumetti
2016.04.16	**7/13**	**16.4a**	1900	Kincsem Park	(j)	1500000	Mitja Slavic	1900	15.2a	1	Grumetti-Real Bee Power-Milliondollar Lux
2016.03.19	**5/13**	**17.1**	1980	Kincsem Park	(j)	1500000	Márton Lajos	1980	15.9	8	Wiss Shadow-Spartakus Ans-Milliondollar Lux
2015.12.14	**9/10**	**14.6a**	2140	Halmstad	(j)	72550	Pekka Lähdekorpi	2140	12.9a		Georgie Mae-Trust Launcher-For Pleasure As

7 Wiss Shadow 1800 m Németh Viktória (22,3-2) (Fekete, pink-fehér csíkok, pink csillagok)

9 pk Goetmals Wood - Wiss Favourite / Mack Lobell — **Márton Lajos** — **Istálló: AMMA i.** **18.6**
11.3 - 38751032 Ft Élet stat.: 5, 1-3, 1000000 Ft 2016: 5, 1-3, 1000000 Ft Tenyésztő: Marie Brandt és Per Matz, Orsa, Svédország 169

2016.05.28	**4/9**	**18.6a**	1800	Kincsem Park	(f)	2000000	Németh Viktória	1800	16.4a	5	Romi Mms-Amazing Koks-Grumetti
2016.05.07	**5/5**	**22.3**	2000	Kincsem Park	(f)	0	Márton Lajos	1960	20.1	7	Spartakus Ans-Conway Boko-Orangyal
2016.05.07	**5/8**	**22.9**	2000	Kincsem Park	(f)	0	Márton Lajos	1980	19.4	7	Conway Boko-Spartakus Ans-Orangyal
2016.04.16	**gal/13**		1900	Kincsem Park	(j)	1500000	Németh Viktória	1900	15.2a	3	Grumetti-Real Bee Power-Milliondollar Lux
2016.03.19	**1/13**	**15.9**	1980	Kincsem Park	(j)	1500000	Németh Viktória	1980	15.9	11	Wiss Shadow-Spartakus Ans-Milliondollar Lux

8 Grumetti 1800 m Branislav Mukity (4,0-1) (Piros-sárga)

8 pher Varenne - Tabora / Pine Chip — **Dénes Áron** — **Istálló: Zuzic i.** **16.5**
11.5 - 30182680 Ft Élet stat.: 7, 1-3, 1485000 Ft 2016: 6, 1-2, 1365000 Ft 2015: 1, 0-1, 120000 Ft Tenyésztő: Günter Herz, Lasbek, Németország 203

2016.06.18	**gal/8**		1980	Kincsem Park	(j)	600000	Joze Sagaj	1960	17.4	4	Sammi MS-Salome' Bar-Milliondollar Lux
2016.05.28	**3/9**	**18.0a**	1800	Kincsem Park	(f)	2000000	Joze Sagaj	1800	16.4a	10	Romi Mms-Amazing Koks-Grumetti
2016.05.07	**gal/10**		1800	Kincsem Park	(f)	1000000	Joze Sagaj	1800	17.6a	1	Real Bee Power-Milliondollar Lux-Check in Blagul
2016.04.16	**1/13**	**15.2a**	1900	Kincsem Park	(j)	1500000	Joze Sagaj	1900	15.2a	5	Grumetti-Real Bee Power-Milliondollar Lux
2016.03.19	**gal/13**		1980	Kincsem Park	(j)	1500000	Juhász Balázs	1980	15.9	9	Wiss Shadow-Spartakus Ans-Milliondollar Lux

Fogadási típusok: Tét, Hely, Befutó, Hármasbefutó

Real Bee Power utoljára váratlanul hibázott, új kézben győzelemmel korrigálhat. Rionero kis javulással dobogóra állhat. Milliondollar Lux elképesztően megbízható, megérdemelne már egy sikert. Reste Premier tavalyi formáival megviccelhetné a társaságot. Orderly javított, jöhet annyit előre, hogy meglepetést okozzon. Amazing Koks május végén fantasztikusan mozgott, favorit lehet. Wiss Shadow utolsó számával döntőbe várható. Grumetti fordulóstartra ismét elugrotta magát, hiba nélkül akár még nyerhet is.

Véleményünk: Amazing Koks (6) – Grumetti (8) – Milliondollar Lux (3) – Real Bee Power (1)

2016_07_01-03_Magazin-Derby.indd 48 2016.06.29. 20:18:17

2016.07.02 **IX. FUTAM** **18:00** (225)

1900m CÉL

Pálya: **10 - Kincsem Park**
A futam neve: **CERES HENDIKEP II. RÉSZ** **Autóstart!**
Összdíjazás: **360000 Ft** (180000, 90000, 43000, 29000, 18000)

1 Sherwood — 1900 m — Kolozsi József (34,2-3) — (Fekete, fehér ujjak és csillagok)

5 pm Sholty Boko - Jávorfa / Valley Guardian — **Kolozsi László** — **Istálló: Petra-Lara i.** — **19.6**
19.6 - 317000 Ft — Élet stat.: 41, 2-18, 1006000 Ft — 2016: 8, 1-4, 299000 Ft — 2015: 13, 0-6, 169000 Ft — Tenyésztő: Kunos Gyula János, Orosháza — 213

2016.06.25	**4/14**	**22.6**	1960	Kincsem Park	(j)	360000	Kolozsi József	1960	21.2	8	Opál lány-Sikerdíj-Polémia
2016.06.18	**5/14**	**21.7a**	1800	Kincsem Park	(j)	360000	Molnár Károly	1800	21.4a	6	San Siro-Miki Manó-Pentatlon
2016.05.22	**9/12**	**24.4a**	1900	Kincsem Park	(f)	360000	Deixler Kálmán	1900	22.0a	4	Orient Boy-Topmodell-Paladin TIM
2016.04.23	**4/13**	**20.1a**	1900	Kincsem Park	(j)	360000	Kolozsi József	1900	19.4a	11	Shergar-Spar Lady-Száguldj!
2016.04.16	**3/6**	**20.3a**	1800	Kincsem Park	(j)	360000	Kolozsi József	1800	19.5a	1	Rosamundi-Nebraska-Sherwood

2 Sikerdíj — 1900 m — Kolozsi László (107,14-33) — (Fehér, fekete csillagok)

5 pm Wall Street Banker - Juss / Valley Guardian — **Kolozsi László** — **Istálló: Gyolai III. i.** — **21.3**
20.1 - 342000 Ft — Élet stat.: 34, 1-13, 1105000 Ft — 2016: 6, 0-3, 162000 Ft — 2015: 13, 0-4, 180000 Ft — Tenyésztő: Kabala Ménes Kft., Rádiháza — 213

2016.06.25	**2/14**	**21.3**	1960	Kincsem Park	(j)	360000	Kolozsi László	1960	21.2	4	Opál lány-Sikerdíj-Polémia
2016.06.18	**4/14**	**21.6a**	1800	Kincsem Park	(j)	360000	Kolozsi József	1800	21.4a	13	San Siro-Miki Manó-Pentatlon
2016.04.09	**tü/13**		1800	Kincsem Park	(j)	360000	Kolozsi József	1800	18.1a	7	Újrázz!-Tamara Boss-Sholty Geri
2016.03.05	**8/12**	**26.3a**	1800	Kincsem Park	(j)	360000	Kolozsi Sándor	1800	21.8a	12	Sumi-Thor-com-Sóvirág
2016.02.20	**tü/11**		1800	Kincsem Park	(j)	360000	Szennovitz Adél	1800	19.8a	1	Reine Fille-Örömtűz-Spulni

3 Rutkai — 1900 m — Kelemen Tamás am. (31,2-4) — (Fehér, kék ujjak, piros "V")

6 pk Incredible Cole - Gésa / Rendfőnök — **Várhidi Róbert** — **Istálló: Viktória i.** — **21.5**
19.9 - 429000 Ft — Élet stat.: 39, 1-14, 866000 Ft — 2016: 7, 0-1, 18000 Ft — Tenyésztő: Prolongo Bt., Budapest — 213

2016.06.25	**7/14**	**23.5**	1980	Kincsem Park	(j)	360000	Kelemen Tamás am.	1960	21.2	10	Opál lány-Sikerdíj-Polémia
2016.06.18	**5/9**	**20.9a**	1800	Kincsem Park	(j)	360000	Kelemen Tamás am.	1800	19.4a	7	Uzsorásnő-Under World-Tündér Szépe
2016.06.11	**11táv/12**	**40.2a**	1900	Kincsem Park	(s)	360000	Kelemen Tamás am.	1900	22.2a	7	Perfect-Joyous Woman-Pinokkió
2016.05.14	**gal/10**		1800	Kincsem Park	(f)	360000	Kelemen Tamás am.	1800	21.7a	3	Asterix Evo-Tommy Lee-Shark WF
2016.05.07	**disq/10**		1800	Kincsem Park	(f)	360000	Kelemen Tamás am.	1800	23.8a	3	Tárkány-Let it be TN-Nelli Gull

4 Keeper — 1900 m — Turbucz Sándor am. (33,4-6) — (Kék, fehér csíkok)

12 pher Peki van Kemp - Vallerosa / Demilo Hanover — **Budai Attila** — **Istálló: Leső & Süni i.** — **17.9**
17.9 - 430050 Ft — Élet stat.: 132, 18-54, 5181000 Ft — 2016: 6, 1-3, 342000 Ft — 2015: 10, 0-5, 259000 Ft — Tenyésztő: Dicső Trapp Kft., Lulla — 213

2016.06.25	**9/14**	**24.2**	1980	Kincsem Park	(j)	360000	Budai Attila	1960	21.2	11	Opál lány-Sikerdíj-Polémia
2016.05.14	**1/12**	**25.0**	1980	Kincsem Park	(f)	360000	Turbucz Sándor am.	1980	25.0	9	Keeper-Kisasszony-Opál lány
2016.04.23	**4/8**	**17.9a**	1900	Kincsem Park	(j)	360000	Lakatos Attila	1900	17.2a	1	Ottey Boss-Miki-Nekifutó
2016.04.09	**7/13**	**22.5**	1980	Kincsem Park	(j)	360000	Turbucz Sándor	2000	20.1	8	Orient Boy-Nekifutó-Pipacsos
2016.03.19	**3/13**	**19.9a**	1800	Kincsem Park	(j)	360000	Turbucz Sándor	1800	19.2a	6	Pipacsos-Kandidátus-Keeper

5 Knock-down — 1900 m — Komáromi Krisztina (55,5-11) — (Fekete, piros váll és ujjak)

12 pm Peki van Kemp - Golgota / Executive Way — **Nagy Ferenc II.** — **Istálló: Mount i.** — **18.6**
18.1 - 486000 Ft — Élet stat.: 197, 4-107, 4353000 Ft — 2016: 12, 0-7, 353000 Ft — 2015: 11, 0-9, 489000 Ft — Tenyésztő: Dicső Trapp Kft., Lulla — 184

2016.06.11	**gal/8**		1900	Kincsem Park	(s)	360000	Nagy Ferenc II.	1900	23.4a	2	Renoir Lag-Mountain Bambi-Celebrity Classic
2016.06.05	**2/11**	**21.1a**	1800	Kincsem Park	(j)	360000	Nagy Ferenc II.	1800	21.1a	5	Nichelino Di Re-Knock-down-Sholty Csabi
2016.05.28	**6/14**	**22.4a**	1900	Kincsem Park	(f)	360000	Nagy Ferenc II.	1900	20.9a	12	Svéd barát-No Fear-Trappolj!
2016.05.22	**2/8**	**23.9a**	1800	Kincsem Park	(f)	360000	Nagy Ferenc II.	1800	22.8a	2	Oklahoma Font-Knock-down-Old Shatterhand
2016.05.14	**4/12**	**25.6**	1980	Kincsem Park	(f)	360000	Komáromi Krisztina	1980	25.0	10	Keeper-Kisasszony-Opál lány

6 Spar Lady — 1900 m — ifj. Veres László (50,1-11) — (Zöld-fekete)

5 pk Belami - Jukka / Valley Guardian — **Vicen Pál** — **Istálló: Dönci i.** — **19.7**
19.3 - 504000 Ft — Élet stat.: 52, 2-19, 1149000 Ft — 2016: 9, 0-5, 184000 Ft — 2015: 21, 1-2, 238000 Ft — Tenyésztő: Kosztolányi Attila, Székkutas — 204

2016.06.18	**4/11**	**21.5a**	1900	Kincsem Park	(j)	360000	ifj. Veres László	1900	21.2a	4	Örömtűz-Raffaella SM-Szivárvány
2016.06.03	**9/9**	**24.0a**	1800	Kincsem Park - j	(j)	360000	Nyilasi Bálint	1800	21.9a	4	Temass-Saron-Machetta
2016.05.22	**5/7**	**23.7a**	1900	Kincsem Park	(f)	360000	ifj. Veres László	1900	23.1a	5	Reménység-Sensation-Montgomery
2016.05.07	**5/7**	**23.8a**	1900	Kincsem Park	(f)	360000	Nyilasi Bálint	1900	22.3a	8	Tarita Teriipia AT-Grifone-Temass
2016.04.23	**2/13**	**19.7a**	1900	Kincsem Park	(j)	360000	ifj. Veres László	1900	19.4a	13	Shergar-Spar Lady-Száguldj!

7 Old Shatterhand — 1900 m — Balogh Bernadett am. (23,1-6) — (Világoskék)

8 sm Pickaflick - Cherokee Girl / Yankee Yankee — **Rutkai József** — **Istálló: Prolongo i.** — **19.6**
18.0 - 512000 Ft — Élet stat.: 85, 8-34, 2933000 Ft — 2016: 6, 0-4, 185000 Ft — 2015: 17, 1-6, 437000 Ft — Tenyésztő: Zsálek Zsolt, Somogyaracs — 178

2016.06.05	**5/7**	**21.5a**	1800	Kincsem Park	(j)	400000	ifj. Veres László	1800	19.9a	7	Isetta-Working Out-Pálinka
2016.05.22	**3/8**	**23.9a**	1800	Kincsem Park	(f)	360000	Papp István	1800	22.8a	7	Oklahoma Font-Knock-down-Old Shatterhand
2016.05.14	**gal/11**		1900	Kincsem Park	(f)	360000	Rutkai József	1900	21.5a	2	Alvena Quickly-Nemzetesúr-Celebrity Classic
2016.05.07	**gal/10**		1800	Kincsem Park	(f)	360000	Rutkai József	1800	23.8a	6	Tárkány-Let it be TN-Nelli Gull
2016.03.19	**2/10**	**19.4a**	1800	Kincsem Park	(j)	360000	Balogh Bernadett am.	1800	18.9a	3	Mambo Girl-Old Shatterhand-Ruby Reeves

8 Szökevény — 1900 m — Farkas Tibor (25,0-5) — (Fehér, fekete-sárga ujjak)

5 pm Oncoming Hush - Herodias / Grundy's Ebony — **Vicen Pál** — **Istálló: Dönci i.** — **20.6**
20.6 - 371000 Ft — Élet stat.: 41, 0-15, 655000 Ft — 2016: 8, 0-3, 101000 Ft — 2015: 22, 0-7, 328000 Ft — Tenyésztő: Tompa Lajos, Orosháza — 140

2016.05.07	**tü/7**		1900	Kincsem Park	(f)	360000	ifj. Veres László	1900	22.3a	7	Tarita Teriipia AT-Grifone-Temass
2016.04.23	**gal/12**		1800	Kincsem Park	(j)	360000	ifj. Veres László	1800	18.4a	13	Tengelic-Unique Boy-Topmodell
2016.04.02	**9/10**	**22.4a**	1900	Kincsem Park	(j)	360000	Farkas Tibor	1900	19.9a	8	Ragdoll-Tündérrózsa-Talizmán
2016.03.12	**gal/11**		1800	Kincsem Park	(j)	360000	ifj. Veres László	1800	20.8a	8	Sámuel-Sunny-Rivális-A
2016.03.05	**gal/12**		1800	Kincsem Park	(j)	360000	Farkas Tibor	1800	21.8a	7	Sumi-Thor-com-Sóvirág

Fogadási típusok: Tét, Hely, Befutó, Hármasbefutó

Sherwood egyenletesen teljesít, dobogóra állhat. Sikerdíj egy hete csak az utolsó métereken kapott ki, vigasztalódhat. Rutkai két héttel ezelőtti, autóstartos formájával a győzelemért csatázhat. Keeper legutóbb szerszámbalesetet szenvedett, jelenlegi hajtójával szinte mindig döntős. Knock-down utoljára hibázott, amennyiben ezt most nem teszi, akár még nyerhet is. Spar Lady jobb átlagával főszerepet játszhat. Old Shatterhand gyengébbek közé került, favoritnak számít. Szökevény nem sokat mutat.

Véleményünk: Old Shatterhand (7) – Sikerdíj (2) – Keeper (4) – Knock-down (5)

2016_07_01-03_Magazin-Derby.indd 49 2016.06.29. 20:18:17

A 102. Magyar Ügetőderby indulói

Incredible Abe 1.10,5
Incredible Cole1.10,5
Front Seat -
Tonnyó sötétpej mén
Oaklea Bluejay 1.10,7
Intelligent Star 1.17,8
Anikó Star 1.21,0

Crowning Point 1.10,9
Incredible Sassy 1.15,5
Power Seat 1.12,0
Somolli Bay -
Dream of Glory 1.13,0
Apple Polish -
Witsend's Speedy 1.11,8
Okoska 1.23,3

Pályafutása: 16 start – 5 győzelem – 4 helyezés
Életnyereménye: 9.234.000 HUF
Rekordjai: 16,6 – 16,6 – 20,4

Tonnyó: Kulik Ferenc szép küllemű büszkesége már csikókorában kiemelkedett, ezt mi sem bizonyítja jobban, mint a 81. Kétévesek Nagydíjának trófeája. Háromévesen szintén magas szinttel rukkolt elő, a 106. Nemzeti Díjat emlékezetes stílusban húzta be, majd a Derby Kísérleti Versenyben és a 101. Magyar Ügetőderbyben is hazaért. Ugyanakkor azóta meglepetésre egyszer sem nyert, de az igazsághoz hozzátartozik, hogy folyamatosan klasszisokkal nézett farkasszemet. **Kolozsi László** az elmúlt idényben felért a csúcsra, nem mellesleg évek óta idomárként is abszolút az élmezőnybe sorolható, így egy tökéletes formaidőzítéssel bármire képes lehet a jól összeszokott páros.

Conway Hall 1.10,7
Maximus Lindy 1.12,8
Athenas Lucky Girl -
Time To Say Goodbye sötétpej mén
Valley Guardian 1.12,6
Jungfrau 1.18,2
Sandti 1.18,4

Garland Lobell 1.11,8
Amour Angus 1.16,6
Tagliabue 1.10,6
Athena spur 1.12,3
Valley Victory 1.11,8
Valley Regina -
Buckfinder 1.12,0
Dior -

Pályafutása: 16 start – 6 győzelem – 6 helyezés
Életnyereménye: 7.897.000 HUF
Rekordjai: 16,6 – 17,0 – 18,3

Time To Say Goodbye: A nagyszerű mén kétéves kora óta évjárata élvonalához tartozik, de első nagydíj fellépésére hároméves koráig kellett várni, ekkor a Ferge László Emlékversenyt biztos sikerrel abszolválta. Később a Derby Kísérleti Versenyben és a 101. Magyar Ügetőderbyben is Tonnyó mögött végzett, ám az év második felében fordult a kocka, és zsinórban háromszor is riválisa fölé kerekedett. Remekül kezdte az idei szezont is, legutóbb a 107. Nemzeti Díjban csak a kitűnő Újrázz! viccelte meg. **Márton Lajos** az utóbbi öt évben három ezüstöt szerzett ebben a patinás versenyben, 2011-ben Ortega-val, 2013-ban Royal Flesh-el, míg tavaly a mostani favorittal, Time To Say Goodbye-jal.

Incredible Abe 1.10,5
Incredible Cole 1.10,5
Front Seat -
Tornado Cole sötétpej mén
Yankee Class 1.14,5
Baby Yankee 1.22,8
Szilikon -

Crowning Point 1.10,9
Incredible Sassy 1.15,5
Power Seat 1.12,0
Somolli Bay -
Defiant Yankee 1.13,5
Yankee Scottie -
Adonis Hanover 1.14,3
Lipáz 1.24,7

Pályafutása: 22 start – 1 győzelem – 9 helyezés
Életnyereménye: 2.741.000 HUF
Rekordjai: 18,5 – 17,2 – 20,9

Tornado Cole: Ez a csupaszív ügető a kétévesek nagyobb megmérettetésein kívül minden fontosabb korosztályos összecsapáson részt vett. Hihetetlen hűségét jól mutatja, hogy dobogóra állhatott a Ferge László Emlékversenyben, a 106. Nemzeti Díjban, és a 101. Magyar Ügetőderbyben, de pénzdíjas helyre ért a Derby Kísérleti Versenyben, a kétfutásos Szent István Díjban és az extra keménységet igénylő Ménesek Díjában is. **Vicen Pál** jól ismeri már, ugyanis háromszor ült mögötte, többek között a tavalyi kékszalagért vívott harcban is az ő vezényletével lett harmadik. A rutinos hajtó egyébként 2002-ben Freya sulkyjában mehetett a mennybe, egy kőkemény évjáratot megtréfálva.

2016_07_01-03_Magazin-Derby.indd 50 2016.06.29. 20:18:21

Tibur 1.19,5
Ata Star L. 1.14,4
Ata Donna Y 1.18,8
Trencsén pej mén
Witsend's Speedy 1.11,8
Eperjes 1.17,5
Pöstyén 1.22,4

Fandango 1.20,7
Hellenienne 1.19,8
Speedy Crown 1.12,8
Theme Rainbow 1.18,7
Green Speed 1.11,8
Linda Lobell -
Reprise 1.13,1
Fülek 1.25,4

Pályafutása: 23 start – 4 győzelem – 4 helyezés
Életnyereménye: 1.991.000 HUF
Rekordjai: 17,2 – 17,4 – 18,9

Trencsén: Kétévesen nem volt túl megbízható, többször is hibázott, melynek eredményeképpen egyszer Próbafutamban is ki kellett hozni. Ez fordulópontot jelentetett a karrierjében, hiszen a sikeres bemutatása után egyre inkább megkomolyodott, olyannyira, hogy azóta egyszer sem diszkvalifikálták. A 101. Magyar Ügetőderbyben ért fel a legjobbakhoz, ahol a negyedik díjat zsebelte be. December közepéig talpon volt, az őszi, valamint téli időszakban háromszor diadalmaskodott. Ebben az esztendőben váltakozva teljesít, áprilisban volt egy roppant ígéretes fellépése. Idomárhajtója, **Varga Sándor** nemrég szerződött az Eszter & Anett istállóhoz, eddig rendkívül gyümölcsöző az együttműködés.

Pine Chip 1.09,6
Noir Desir 1.14,0
Courtoirade 1.16,4
Titán Ville pej her
Endless Sands 1.14,2
Izaville 1.23,0
Transville -

Arndon 1.10,9
Pine Speed 1.19,7
Sebrazac 1.15,0
Rosa Flor 1.17,8
Speedy Somolli 1.11,5
Desert's Delight 1.16,6
Basco 1.16,7
Greenville 1.22,7

Pályafutása: 19 start – 3 győzelem – 6 helyezés
Életnyereménye: 2.158.000 HUF
Rekordjai: 17,1 – 17,5 – 21,8

Titán Ville: A mezőny egyetlen heréltje minden komolyabb tenyészversenyben képviselte magát, legkiemelkedőbb eredménye a Ferge László Emlékversenyben elért második díj, de a Derby Kísérleti Versenyben is fantasztikusan mozgott, és a két nagyágyú mögött harmadikként ért célba, míg a 101. Magyar Ügetőderbyben kisebb hibát vétve is pénzért versenyzett. A tavalyi nyarat követően csupán pár hónappal ezelőtt, áprilisban tért vissza. Fokozatosan jön előre, utoljára már hosszúra oktatott jó képességű négy és ötéveseket. Idomárhajtója, **Fazekas Imre** a szakma egyik tanára, már **ötszörös Derby győztes**, amivel az erre vonatkozó ranglistán az előkelő harmadik helyet foglalja el.

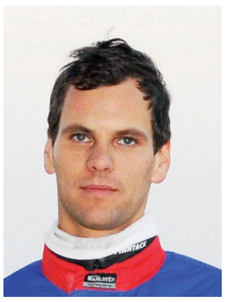

Conway Hall 1.10,7
Maximus Lindy 1.12,8
Athenas Lucky Girl -
Tücsök pej kanca
Gus Lobell 1.14,2
Astalavista 1.22,5
Asta 1.22,9

Garland Lobell 1.11,8
Amour Angus 1.16,6
Tagliabue 1.10,6
Athena Spur 1.12,3
Speedy Crown 1.12,8
Glee Hanover 1.17,8
Naturally Nevele 1.14,5
Ascheborg -

Pályafutása: 15 start – 2 győzelem – 2 helyezés
Életnyereménye: 682.000 HUF
Rekordjai: 18,6 – 18,8 – 00,0

Tücsök: Nehezen indult be a karrierje a favorit istállótársának, hiszen többször is galoppozott. Amikor azonban körbement rendesen, látszott, hogy kivételes képességgel rendelkezik. Ennek is köszönhetően a Kanca Díjban starthoz állt, még úgy is, hogy előtte ötből négyszer hibával ment. A legnagyobb erőpróbáján sokáig vezetett, végül kiváló idővel épphogy lecsúszott a dobogóról. Sajnos ezek után sem igazán komolyodott meg, nehéz kiszámítani, ugyanakkor azt mindig bizonyítja, hogy komoly tudás lakozik benne. Vendéghajtója **Mitja Slavic** roppant eredményesen hajt hazánkban, idén már öt sikert aratott, többek között a Lovasélet Sprinter Kupa után is boldogan mehetett a fotózásra.

2016_07_01-03_Magazin-Derby.indd 51 2016.06.29. 20:18:24

Incredible Abe 1.10,5
Incredible Cole1.10,5
Front Seat -
Tengelic sötétpej kanca
Malhana Sascha 1.11,0
Malhana Serey
San Serey 1.23,7

Crowning Point 1.10,9
Incredible Sassy 1.15,5
Power Seat 1.12,0
Somolli Bay -
Valley Victory 1.11,8
Serenade Hanover 1.17,1
Icard di Casei 1.14,4
Reine des Algues 1.16,5

Pályafutása: 12 start – 4 győzelem – 2 helyezés
Életnyereménye: 928.000 HUF
Rekordjai: 18,4 – 20,5 – 22,1

Tengelic: A mezőhegyesi tenyésztésű kanca viszonylag későinek bizonyult, igazán tavaly ősszel érett be. Ekkor zsinórban háromszor nem talált legyőzőre, igaz kisebb osztályokban, de tetszetős stílusban. Év elején kétszer is bizonytalankodott, ezt gyorsan javította, április végén pedig már biztató kilométerátlagot ügetve gyűjtötte be pályafutása negyedik sikerét. Ezt követően csak Tamara Boss tudta megverni, a főpróbán azonban nem ismételt, és némi meglepetésre messze végzett. **Hegedűs Sándor** először fog hajtani ilyen kaliberű ütközetben, 2001-ben kezdődő karrierje során eddig 61 elsőséget könyvelhetett el.

Incredible Abe 1.10,5
Incredible Cole1.10,5
Front Seat -
Titus Livius pej mén
Valley Guardian 1.12,6
Juci 1.19,4
Viki 1.20,4

Crowning Point 1.10,9
Incredible Sassy 1.15,5
Power Seat 1.12,0
Somolli Bay -
Valley Victory 1.11,8
Valley Regina -
Witsend's Speedy 1.11,8
Kirke 1.20,2

Pályafutása: 13 start – 3 győzelem – 1 helyezés
Életnyereménye: 695.000 HUF
Rekordjai: 22,0 – 22,2 – 23,6

Titus Livius: Háromévesen kezdte meg karrierjét, és két futását követően közel négy hónapig nem láthattuk. Ezután augusztusban Próbafutamozott, majd ősszel, illetve télen már egyre erősebb volt. Ezt mi sem bizonyítja jobban, mint hogy január és február között zsinórban háromszor diadalmaskodott. Kis pihenő után május közepén tért vissza, ám elsőre hibázott. Pár hete az egyik referenciaversenyben, a Kékszakáll Díjban próbálták ki hosszúra, és nem is mozgott rosszul, hiszen viszonylag közel végzett. **Csordás Emil** 2003-ban egy máig emlékezetes finisben elhódította már a kékszalagot Grál-lovaggal, rutinja hozzásegítheti a Gyolai istálló ménjét is egy pénzdíjhoz.

Kadabra 1.09,4
Diablo Va Bene 1.13,5
Caltina 1.14,2
Tarita Teriipia AT pej kanca
Armbro Goal 1.11,2
Pretty Paige 1.15,0
Raisinette 1.14,1

Primrose Lane 1.13,0
Quillo -
Enjoy Lavec 1.09,6
Cali Victory 1.15,4
Speedy Crown 1.12,8
Armbro Flight 1.14,0
Joie de Vie 1.12,5
Debbie's Honor 1.17,1

Pályafutása: 14 start – 6 győzelem – 2 helyezés
Életnyereménye: 1.402.000 HUF
Rekordjai: 19,4 – 18,3 – 23,1

Tarita Teriipia AT: Későn kezdett el versenyezni az Animal Trade istálló saját tenyésztésű kancája, tavaly júliusban kvalifikált. Mindezek ellenére augusztusban már a Kanca Díjat tűzték ki számára feladatnak, ugyanakkor ott hibázott. Ezt követően remekül menedzselték, további tizenkét fellépéséből hatot sikerrel abszolvált. Márciusban középtávra megjavította legjobbját, és kétszer már hosszúra is korrekt számmal jelentkezett. Pár héttel ezelőtt vendéghajtóval is mutatkozott, a Titán Ville által megnyert futamban viszonylag közeli negyedik lett. **Hajnal Tibor** tulajdonosként már magasba emelhette a serleget, legendás ügetője, Illetmény hosszak özönével szórta el a társaságot 2005-ben.

2016_07_01-03_Magazin-Derby.indd 52 2016.06.29. 20:18:28

Baltic Speed 1.12,1
Wall Street Banker 1.12,0
Valley Victoria 1.15,0
Tamara Boss pej kanca
Diamond Way 1.14,5
Top Crown As -
Torcher Crown -

Speedy Somolli 1.11,5
Sugar Frosting 1.22,7
Bonefish 1.13,5
Victorious Lou 1.14,0
Super Way 1.14,7
Königskrone 1.20,6
Speedy Crown 1.12,8
Torcher 1.15,3

Pályafutása: 10 start – 5 győzelem – 2 helyezés
Életnyereménye: 1.153.000 HUF
Rekordjai: 18,2 – 18,7 – 21,8

Tamara Boss: Háromévesen mutatkozott be versenyben, méghozzá parádésan, hiszen sorozatban háromszor is az élen végzett. Ezek után már a Kanca Díjban kellett megcsillantania tudását, de a startnál elugrálta sanszát. Ennek ellenére felzárkózott ötödiknek, év végéig pedig még egy győzelmet aratott. A jelenlegi szezonban április elején új rekorddal nyitott, majd hosszútávon is letette névjegyét. Statisztikája impozáns, 50%-os a nyerési mutatója. **Veljko Mazsity** hasonlóan jó rátát tud évről-évre felmutatni, ráadásul kétszer is boldogan mehetett a fotózásra a Derby után, 2012-ben Paperboy, míg 2013-ban Radium Boy volt a társa.

Tibur 1.19,5
Ata Star L. 1.14,4
Ata Donna Y 1.18,8
Topáz Lady pej kanca
Endless Sands 1.14,2
Golden Lady 1.19,1
Lady Flame 1.21,6

Fandango 1.20,7
Hellenienne 1.19,8
Speedy Crown 1.12,8
Theme Rainbow 1.18,7
Speedy Somolli 1.11,5
Desert's Delight 1.16,6
City 1.18,3
Trotting Flame 1.24,8

Pályafutása: 24 start – 1 győzelem – 6 helyezés
Életnyereménye: 1.805.000 HUF
Rekordjai: 18,7 – 17,5 – 22,4

Topáz Lady: Szorgos startoló, hiszen már huszonnégyszer futott, ennek ellenére eddig csak egy győzelmet aratott, igaz az a tavalyi Kanca Díjban jött össze. Kissé ideges természetű, nehezen szokott eljönni a starttól, utolsó öt futásából háromszor is hibázott. Április végén került Kolozsi László tréningjébe, egyelőre nem alkotott maradandót, de egy évvel ezelőtti teljesítménye alapján nem lehet hanyagolni, tekintve, hogy a 101. Magyar Ügetőderbyben közeli hatodik lett. **Lakatos Csaba** idén nyerte meg a 700. versenyét, többszörös champion, ám ebben a patinás kiemelt versenyben elkerüli a szerencse, eddig csak helyezésekig jutott.

Derby hajtók és lovasok bemutatása

Idén új hagyományt indítva, a 102. Magyar Ügetőderby és a 94. Magyar Derby előtt egyaránt ünnepélyes keretek között kerülnek bemutatásra a futamban induló hajtók illetve lovasok. Szombaton az Ügetőderby előtt, 18.15-kor a 11 hajtót nyitott parádé busz viszi körbe a pályán, a tribün előtt pedig egyesével kerülnek bemutatásra a közönségnek. Másnap a galopp Derby 16 zsokéja a Győztesek körében lép egyesével a színpadra és ezt követően mennek a jártatóba.

2016_07_01-03_Magazin-Derby.indd 53 2016.06.29. 20:18:30

2016.07.02 **X. FUTAM**

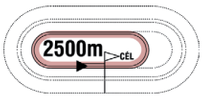

18:45

(226)

Pálya: **10 - Kincsem Park**
A futam neve: **102. MAGYAR ÜGETŐDERBY Autóstart!**
Összdíjazás: **7500000 Ft** (3750000, 1875000, 900000, 600000, 375000)
Egyéb információ: **Tiszteletdíj a győztes ló tenyésztőjének, tulajdonosának, idomárjának és hajtójának. A futam előtt parádé!**

1 Tonnyó 2500 m Kolozsi László (107,14-33) (Fehér, fekete csillagok)

4 stpm Incredible Cole - Intelligent Star / Oaklea Bluejay Kolozsi László Istálló: Kulik Farm i. 23.2
20.4 - 9234000 Ft Élet stat.: 16, 5-10, 9234000 Ft 2016: 3, 0-3, 318000 Ft 2015: 9, 3-5, 7525000 Ft Tenyésztő: Kulik Ferenc, Orosháza 188

2016.06.11	**3/8**	**22.2**	2000	Kincsem Park	(s)	2000000	Kolozsi László	1960	23.0	8	Újrázz!-Time To Say Goodbye-Tonnyó
2016.05.22	**5/6**	**23.2**	2000	Kincsem Park	(f)	600000	Kolozsi László	1960	23.9	6	Henrik Ibsen A.T.-Sanger MS-Ripley
2016.05.07	**4/5**	**23.2a**	2400	Kincsem Park	(f)	600000	Kolozsi László	2400	22.8a	3	Rocket Boy-Paperboy-Royal Flesh
2016.04.23	**4/10**	**19.9a**	1900	Kincsem Park	(j)	P13	Kolozsi László	1900	18.3a	7	Bebop's Cassandra-Royal Flesh-Grifone
2015.11.07	**3/6**	**18.8**	1960	Kincsem Park	(j)	1500000	Kolozsi László	1960	17.8	4	Time To Say Goodbye-Samuel Becket A.T.-Tonnyó

2 Time To Say Goodbye 2500 m Márton Lajos (57,13-15) (Sötétkék, piros-fehér csíkok, fehér csillagok)

4 stpm Maximus Lindy - Jungfrau / Valley Guardian Márton Lajos Istálló: AMMA i. 18.3
18.3 - 7897000 Ft Élet stat.: 16, 6-7, 7897000 Ft 2016: 3, 1-2, 848000 Ft 2015: 9, 4-3, 6600000 Ft Tenyésztő: AMMA Lóverseny Kft., Budapest 188

2016.06.11	**2/8**	**21.4**	2000	Kincsem Park	(s)	2000000	Márton Lajos	1960	23.0	7	Újrázz!-Time To Say Goodbye-Tonnyó
2016.05.28	**4/8**	**20.3a**	1900	Kincsem Park	(f)	600000	Márton Lajos	1900	19.8a	1	Ollyan nincs-Salome' Bar-Conway Boko
2016.04.23	**1/6**	**18.3a**	2500	Kincsem Park	(j)	600000	Márton Lajos	2500	18.3a	1	Time To Say Goodbye-Paperboy-Andorra Gold
2016.04.09	**1/7**	**16.7a**	1900	Kincsem Park	(j)	P11	Márton Lajos	1900	16.7a	7	Time To Say Goodbye-Primusz-Titán Ville
2015.11.21	**1/10**	**21.4**	3160	Kincsem Park	(j)	2000000	Márton Lajos	3160	21.4	3	Time To Say Goodbye-Speedy Boy-Tornado Cole

3 Tornado Cole 2500 m Vicen Pál (34,1-0) (Vörös, fekete szegély)

4 stpm Incredible Cole - Baby Yankee / Yankee Class Kolozsi László Istálló: Kulik Farm i.
20.9 - 2741000 Ft Élet stat.: 22, 1-15, 2741000 Ft 2016: 2, 0-1, 20000 Ft 2015: 14, 1-12, 2586000 Ft Tenyésztő: Kulik Ferenc, Orosháza 188

2016.06.11	**8/8**	**25.1**	2000	Kincsem Park	(s)	2000000	Vicen Pál	1960	23.0	6	Újrázz!-Time To Say Goodbye-Tonnyó
2016.05.22	**5/10**	**22.6a**	1900	Kincsem Park	(f)	400000	Kolozsi László	1900	21.8a	3	Újrázz!-Suttogó-Silver Lady
2016.05.14	**1/4**	**21.9a**	1900	Kincsem Park	(f)	P16	Kolozsi László	1900	21.9a	5	Tornado Cole-Paladin TIM-Salt Lake City
2015.11.21	**3/10**	**22.1**	3160	Kincsem Park	(j)	2000000	Kolozsi László	3160	21.4	2	Time To Say Goodbye-Speedy Boy-Tornado Cole
2015.10.24	**5/11**	**17.8a**	1900	Kincsem Park	(j)	400000	Kolozsi László	1900	16.6a	1	Sanger MS-Oldtimer Diamant-Prudy

4 Trencsén 2500 m Varga Sándor (41,13-17) (Ezüst-kék)

4 vlpm Ata Star L. - Eperjes / Witsend's Speedy Varga Sándor Istálló: Eszter & Anett i. 18.9
18.9 - 1991000 Ft Élet stat.: 23, 4-10, 1991000 Ft 2016: 4, 0-3, 140000 Ft 2015: 13, 4-5, 1790000 Ft Tenyésztő: Kabala Ménes Kft., Rádiháza 187

2016.06.11	**6/11**	**23.4a**	2400	Kincsem Park	(s)	400000	Varga Sándor	2400	22.2a	3	Titán Ville-Szilvás-Henrik Ibsen A.T.
2016.05.14	**2/8**	**20.8a**	1900	Kincsem Park	(f)	400000	Varga Sándor	1900	20.5a	3	Timoteo-Trencsén-Saxicola Jet
2016.04.09	**5/9**	**18.9a**	2400	Kincsem Park	(j)	400000	Varga Sándor	2400	17.7a	3	Evian Boko-Saxicola Jet-Celebrity Classic
2016.03.19	**5/10**	**20.3a**	1900	Kincsem Park	(j)	400000	Veréb Zsolt	1900	19.7a	2	Tiko Time-Topáz Lady-Red Bull
2016.12.19	**1/7**	**18.8a**	1900	Kincsem Park	(j)	400000	Veréb Zsolt	1900	18.8a	3	Trencsén-Sziklaszirt-She's Vivienne

5 Titán Ville 2500 m Fazekas Imre (56,8-15) (Szürke, sárga háromszögek)

4 pher Noir Desir - Izaville / Endless Sands Fazekas Imre Istálló: Zsálek i. 21.8
21.8 - 2158000 Ft Élet stat.: 19, 3-8, 2158000 Ft 2016: 3, 1-2, 348000 Ft 2015: 11, 1-5, 1473000 Ft Tenyésztő: Zsálek Zsolt, Somogyaracs 187

2016.06.11	**1/11**	**22.2a**	2400	Kincsem Park	(s)	400000	Fazekas Imre	2400	22.2a	6	Titán Ville-Szilvás-Henrik Ibsen A.T.
2016.05.28	**2/8**	**21.8a**	2500	Kincsem Park	(f)	400000	Fazekas Imre	2500	21.8a	6	Timoteo-Titán Ville-Rafael Bit
2016.05.06	**3/6**	**19.9a**	1800	Kincsem Park - j	(f)	400000	Fazekas Imre	1800	19.2a	6	Isetta-Ripley-Titán Ville
2016.04.09	**3/7**	**18.7a**	1900	Kincsem Park	(j)	P11	Fazekas Imre	1900	16.7a	5	Time To Say Goodbye-Primusz-Titán Ville
2015.08.30	**gal/7**		1960	Kincsem Park	(j)	400000	Fazekas Imre	1980	17.1	4	Sanger MS-Oldtimer Diamant-Ostrom

6 Tücsök 2500 m Mitja Slavic (7,5-0) (Kék-piros)

4 pk Maximus Lindy - Astalavista / Gus Lobell Márton Lajos Istálló: AMMA i.
- 682000 Ft Élet stat.: 15, 2-4, 682000 Ft 2016: 4, 1-1, 209000 Ft 2015: 11, 1-3, 473000 Ft Tenyésztő: AMMA Lóverseny Kft., Budapest 156

2016.05.22	**gal/10**		2500	Kincsem Park	(f)	360000	Márton Lajos	2500	21.8a	6	Tamara Boss-Tengelic-Svéd barát
2016.04.30	**1/12**	**21.6a**	1900	Kincsem Park	(f)	360000	Márton Lajos	1900	21.6a	4	Tücsök-Unipress-Szivárvány
2016.04.09	**4/13**	**18.6a**	1800	Kincsem Park	(j)	360000	Márton Lajos	1800	18.1a	13	Újrázz!-Tamara Boss-Sholty Geri
2016.03.26	**gal/8**		1900	Kincsem Park	(j)	400000	Márton Lajos	1900	18.3a	8	Tarita Teriipia AT-Shergar-Sumi
2016.12.05	**2/11**	**21.2a**	1900	Kincsem Park	(j)	360000	Márton Lajos	1900	21.2a	10	Temass-Tücsök-Spulni

7 Tengelic 2500 m Hegedűs Sándor am. (16,1-3) (Fehér, zöld szegély)

4 stpk Incredible Cole - Malhana Serey / Malhana Sascha Török István Istálló: Építő i. 22.1
22.1 - 928000 Ft Élet stat.: 12, 4-3, 928000 Ft 2016: 6, 1-2, 370000 Ft 2015: 5, 3-1, 558000 Ft Tenyésztő: Mezőhegyesi Állami Ménes Kft., Mezőhegyes 187

2016.06.11	**8/11**	**23.8a**	2400	Kincsem Park	(s)	400000	Hegedűs Sándor am.	2400	22.2a	9	Titán Ville-Szilvás-Henrik Ibsen A.T.
2016.05.22	**2/10**	**22.1a**	2500	Kincsem Park	(f)	360000	Hegedűs Sándor am.	2500	21.8a	5	Tamara Boss-Tengelic-Svéd barát
2016.04.23	**1/12**	**18.4a**	1800	Kincsem Park	(j)	360000	Hegedűs Sándor am.	1800	18.4a	12	Tengelic-Unique Boy-Topmodell
2016.04.16	**2/5**	**21.9**	1960	Kincsem Park	(j)	400000	Hegedűs Sándor am.	1960	20.6	5	Übü király-Tengelic-Trappolj!
2016.03.12	**gal/11**		1800	Kincsem Park	(j)	360000	Hegedűs Sándor am.	1800	20.8a	5	Sámuel-Sunny-Rivális-A

8 Titus Livius 2500 m Csordás Emil (32,2-18) (Kék, sárga váll és szegély)

4 stpm Incredible Cole - Juci / Valley Guardian Juhász Balázs Istálló: Gyolai i. 23.6
23.6 - 695000 Ft Élet stat.: 13, 3-4, 695000 Ft 2016: 6, 3-1, 558000 Ft 2015: 7, 0-3, 137000 Ft Tenyésztő: Kulik Ferenc, Orosháza 187

2016.06.11	**7/11**	**23.6a**	2400	Kincsem Park	(s)	400000	Kolozsi Sándor	2400	22.2a	10	Titán Ville-Szilvás-Henrik Ibsen A.T.
2016.05.28	**5/11**	**22.8a**	1800	Kincsem Park	(f)	360000	Kolozsi Sándor	1800	21.7a	7	Uptown Boy M-Serafina Ketti-Rihanna
2016.05.22	**gal/10**		2500	Kincsem Park	(f)	360000	Kolozsi Sándor	2500	21.8a	2	Tamara Boss-Tengelic-Svéd barát
2016.02.27	**1/14**	**22.2**	1960	Kincsem Park	(j)	360000	Kolozsi Sándor	1960	22.2	8	Titus Livius-Shake Up-Sámuel
2016.01.30	**1/8**	**33.6**	1960	Kincsem Park	(m)	360000	Kolozsi Sándor	1960	33.6	2	Titus Livius-Rainbow Place-Szökevény

9 Tarita Teriipia AT 2500 m Hajnal Tibor (62,9-22) (Piros, fehér váll)

4 stpk Diablo Va Bene - Pretty Paige / Armbro Goal Hajnal Tibor Istálló: Animal Trade i. 23.1
23.1 - 1402000 Ft Élet stat.: 14, 6-4, 1402000 Ft 2016: 5, 2-3, 522000 Ft 2015: 9, 4-1, 880000 Ft Tenyésztő: Tomislav Visnjic, Belgrád, Szerbia 187

2016.06.11	**4/11**	**23.2a**	2400	Kincsem Park	(s)	400000	Dejan Katanic	2400	22.2a	8	Titán Ville-Szilvás-Henrik Ibsen A.T.
2016.05.28	**5/8**	**23.1a**	2500	Kincsem Park	(f)	400000	Váradi Sándor	2500	21.8a	2	Timoteo-Titán Ville-Rafael Bit
2016.05.07	**1/7**	**22.3a**	1900	Kincsem Park	(f)	360000	Hajnal Tibor	1900	22.3a	4	Tarita Teriipia AT-Grifone-Temass
2016.03.26	**1/8**	**18.3a**	1900	Kincsem Park	(j)	400000	Hajnal Tibor	1900	18.3a	4	Tarita Teriipia AT-Shergar-Sumi
2016.02.13	**2/8**	**22.1a**	1800	Kincsem Park	(s)	360000	Hajnal Tibor	1800	22.1a	6	Spartacus-Tarita Teriipia AT-Rivális-A

2016_07_01-03_Magazin-Derby.indd 54 2016.06.29. 20:18:30

10 Tamara Boss **2500 m** **Veljko Mazsity** (28,10-8) (Kék, fekete váll)

4 pk Wall Street Banker - Top Crown As / Diamond Way **Veljko Mazsity** **Istálló: Hico i.** **21.8**

21.8 - 1153000 Ft Élet stat.: 10, 5-4, 1153000 Ft 2016: 3, 1-2, 290000 Ft 2015: 7, 4-2, 863000 Ft Tenyésztő: Hico Versenyistálló Bt., Budapest 187

2016.06.11	**5/11**	**23.2a**	2400	Kincsem Park	(s)	400000	Veljko Mazsity	2400	22.2a	4	Titán Ville-Szilvás-Henrik Ibsen A.T.
2016.05.22	**1/10**	**21.8a**	2500	Kincsem Park	(f)	360000	Veljko Mazsity	2500	21.8a	7	Tamara Boss-Tengelic-Svéd barát
2016.04.09	**2/13**	**18.2a**	1800	Kincsem Park	(j)	360000	Veljko Mazsity	1800	18.1a	2	Újrázz!-Tamara Boss-Sholty Geri
2015.11.14	**1/13**	**18.7a**	1900	Kincsem Park	(j)	360000	Veljko Mazsity	1900	18.7a	5	Tamara Boss-Yedina Love-Machetta
2015.09.13	**gal/14**		1900	Kincsem Park	(j)	360000	Veljko Mazsity	1900	20.5a	5	Trappolj!-Renoir Lag-Süni

11 Topáz Lady **2500 m** **Lakatos Csaba** (114,21-23) (Piros, ezüst-kék minták)

4 vlpk Ata Star L. - Golden Lady / Endless Sands **Kolozsi László** **Istálló: Ádám & Csaba II. i.**

22.4 - 1805000 Ft Élet stat.: 24, 1-11, 1805000 Ft 2016: 5, 0-1, 100000 Ft 2015: 14, 1-7, 1573000 Ft Tenyésztő: Kabala Ménes Kft., Rádiháza 178

2016.06.05	**7/7**	**21.9a**	1800	Kincsem Park	(j)	400000	Kolozsi László	1800	19.9a	9	Isetta-Working Out-Pálinka
2016.05.22	**gal/10**		1900	Kincsem Park	(f)	400000	Lakatos Csaba	1900	21.8a	10	Újrázz!-Suttogó-Silver Lady
2016.05.14	**gal/8**		1900	Kincsem Park	(f)	400000	Kolozsi László	1900	20.5a	1	Timoteo-Trencsén-Saxicola Jet
2016.04.30	**gal/14**		1900	Kincsem Park	(f)	400000	Kolozsi László	1900	19.2a	3	Timoteo-Rafael Bit-Tars Stars
2016.03.19	**2/10**	**19.7a**	1900	Kincsem Park	(j)	400000	Varga Sándor	1900	19.7a	1	Tiko Time-Topáz Lady-Red Bull

Fogadási típusok: Tét, Hely, Befutó, Hármasbefutó

Tonnyó egy évvel ezelőtt felült a trónra, ezúttal nehezebb dolga lesz, ennek ellenére természetesen a favoritok táborát erősíti. Time To Say Goodbye a tavalyi szezon második fele óta egészen szédületesen versenyez, évjárattársaitól rég kapott már ki, a győzelem fő várományosa. Tornado Cole legutóbb kisebb hibát vétett, az elmúlt szezonban gyakorlatilag minden fontosabb nagydíjban pénzt keresett, így ez szombaton is összejöhet neki. Trencsén a sáros pályán némi csalódást okozott, áprilisban azonban remekül mozgott ezen a távon, ami alapján megviccelheti a társaságot. Titán Ville folyamatosan jön előre, pár hete roppant magabiztosan ért haza, nem lenne meglepetés, ha borsot törne az esélyesek orra alá. Tücsök nem a megbízhatóság mintaképe, ugyanakkor a gyorsaság megvan benne, ügyes hajtójával felállhat a dobogóra. Tengelic többször megmutatta már tehetségét, bár az utolsó referenciaversenyben lemaradt, amennyiben korrigál, az élmezőnyben végezhet. Titus Livius sokat fejlődött, ám így is javulnia kéne az eredményes szerepléshez, ráadásul a külső startszáma sem szól mellette. Tarita Teriipia AT remekül teljesít, jöhet annyit előre, hogy meglepetést okozzon. Tamara Boss a felázott talajon nem igazán volt elemében, előtte azonban könnyű sikert aratott, a második sor ellenére helyezést szerezhet. Topáz Lady javította három galoppját, korábban bizonyította már képességét, ha rendesen körbemegy, döntőbe kerülhet.

Véleményünk: Time To Say Goodbye (2) – Tonnyó (1) – Titán Ville (5) – Trencsén (4)

VÉLEMÉNYEK A 102. MAGYAR ÜGETŐDERBYRŐL

Csordás Emil

Titus Livius-t eddig egyszer dolgoztam. Tonnyóval és Tornado Cole-lal közös munkájában nagyon szimpatikusan mozgott. Természetesen vannak nála sokkal jobb sanszok is a futamban, de bízunk abban, hogy a nem túl szerencsés nyolcas startszám ellenére, pénzdíjas helyen végzünk.

Fazekas Imre

Úgy érzem **Titán Ville** fokozatosan fejlődött, sokat komolyodott. Az idei versenyei reménytkeltőek voltak, utolsó futásakor nagyon biztos győzelmet aratott. Bízom eredményes szereplésében.

Hajnal Tibor

Tarita Teriipia AT hűséges versenyző, de ahhoz, hogy megváltsuk vele a világot, nagy szerencse kell. Amennyiben minden jól alakul, pénzdíjas helyre odaérhet.

Hegedűs Sándor

Nagy öröm számomra, hogy amatőrként, a saját lovammal starthoz állhatunk a Derbyben. **Tengelic** felkészítése jól sikerült, megbízhatósága és átlagformája alapján bízom jó futásában.

Kolozsi László

Nehéz feladat volt **Tonnyó** felkészítése, mert nem szereti a hosszú munkákat. Ennek ellenére, úgy érzem sikerült megtalálni a számára legkedvezőbb munkákat, mert úgy érzem ismét a régi. Time To Say Goodbye és Titán Ville nagyon erősnek tűnik. **Tornado Cole** számára a táv nem okozhat gondot, bízom az eredményes szereplésében. **Topáz Lady** sajnos startproblémás kanca, de ha jól kijön számára a lépés, véleményem szerint ő lehet a Derby meglepetés lova.

Márton Lajos

Time To Say Goodbye felkészítése nagyon jól sikerült. Ha valami nagy szerencsétlenség nem történik vele, a győzelemért fog küzdeni. **Tücsök** sajnos nem túl megbízható kanca. A felkészítése neki is jól sikerült, amennyiben ő is úgy akarja és nem hibázik, egy pénzdíjas helyet szerezhet.

Varga Sándor

Trencsén jó formában van, bízunk eredményes futásában és egy jobb pénzes helyezésben.

Veljko Mazsity

Tamara Boss egy jófejű megbízható, hűséges kanca, bízunk pénzes futásában. Véleményem szerint Time To Say Goodbye a futam abszolút favoritja, mögötte Tonnyó és Trencsén a következő két legjobb esély.

-csu-

2016_07_01-03_Magazin-Derby.indd 55 2016.06.29. 20:18:30

2016.07.02 **XI. FUTAM** **19:20** (227)

2400m CÉL

Pálya: **10 - Kincsem Park**
A futam neve: **BIZALMAS HENDIKEP** **Autóstart!**
Összdíjazás: **360000 Ft** (180000, 90000, 43000, 29000, 18000)

1 Őszi Fény — 2400 m — Nagyváry Andrea am. (19,0-3) — (Sárga, lila háromszögek)

8 pm Wall Street Banker - Sugár / Mill H. — **Fazekas Imre** — **Istálló: Bohumil i.** **21.9**
19.5 - 434000 Ft — Élet stat.: 105, 14-39, 3867000 Ft — 2016: 9, 1-4, 324000 Ft — 2015: 11, 1-7, 499000 Ft — Tenyésztő: Kabala Ménes Kft., Rádiháza 196

2016.06.17	**gal/8**		1800	Kincsem Park - j	(j)	360000	Nagyváry Andrea	1800	19.8a	2	Olmo Jet-Sholty Geri-Képzőművész
2016.05.28	**4/12**	**22.6a**	1800	Kincsem Park	(f)	360000	Nagyváry Andrea	1800	21.7a	4	Sholty Geri-Ottey Boss-Ruby Reeves
2016.05.14	**3/10**	**23.1a**	2400	Kincsem Park	(f)	360000	Nagyváry Andrea	2400	22.4a	3	Overnight-Primusz-Őszi Fény
2016.04.30	**7/14**	**23.0a**	1900	Kincsem Park	(f)	360000	Fazekas Imre	1900	21.8a	11	Perfect-Nemzetesúr-Reine Fille
2016.04.23	**4/11**	**19.9**	2000	Kincsem Park	(j)	360000	Fazekas Imre	1960	20.6	11	Shark WF-Rosamundi-Oklahoma Font

2 Nubia — 2400 m — Szűcs Attila (25,0-3) — (Kék, zöld váll)

9 pk P. S. Dimo - Uxor / Witsend's Speedy — **Árokszállási Pál** — **Istálló: Cseperke & Jola i.**
21.8 - 482000 Ft — Élet stat.: 84, 12-27, 3026000 Ft — 2016: 7, 0-0, 0 Ft — 2015: 7, 2-2, 482000 Ft — Tenyésztő: Gyúrós István, Tótkomlós 213

2016.06.25	**8/14**	**22.9**	2000	Kincsem Park	(j)	360000	Szűcs Attila	1960	21.2	12	Opál lány-Sikerdíj-Polémia
2016.06.11	**8/12**	**23.4a**	1900	Kincsem Park	(s)	360000	Szűcs Attila	1900	22.2a	10	Perfect-Joyous Woman-Pinokkió
2016.05.28	**gal/12**		1800	Kincsem Park	(f)	360000	Takács Krisztián	1800	21.7a	6	Sholty Geri-Ottey Boss-Ruby Reeves
2016.04.30	**10/14**	**23.8a**	1900	Kincsem Park	(f)	360000	Szűcs Attila	1900	21.8a	5	Perfect-Nemzetesúr-Reine Fille
2016.04.23	**9/11**	**20.8**	2000	Kincsem Park	(j)	360000	Szűcs Attila	1960	20.6	10	Shark WF-Rosamundi-Oklahoma Font

3 Svéd barát — 2400 m — Kele Judit (21,1-3) — (Fehér, sárga ujjak és váll)

5 stpher Up Front Larry - Sembs Jessamine / Armbro Trick — **Kele Judit** — **Istálló: Amadeus i.** **20.3**
19.5 - 518000 Ft — Élet stat.: 50, 2-17, 1182000 Ft — 2016: 9, 1-3, 295000 Ft — 2015: 20, 0-5, 223000 Ft — Tenyésztő: Mezőhegyesi Állami Ménes Kft., Mezőhegyes 170

2016.05.28	**1/14**	**20.9a**	1900	Kincsem Park	(f)	360000	Kele Judit	1900	20.9a	8	Svéd barát-No Fear-Trappolj!
2016.05.22	**3/10**	**22.6a**	2500	Kincsem Park	(f)	360000	Kele Judit	2500	21.8a	8	Tamara Boss-Tengelic-Svéd barát
2016.05.07	**3/6**	**23.5a**	1900	Kincsem Park	(f)	360000	Kele Judit	1900	22.9a	1	Örs-Nixon-Svéd barát
2016.04.23	**8/13**	**21.9a**	1900	Kincsem Park	(j)	360000	Kele Judit	1900	19.4a	12	Shergar-Spar Lady-Száguldj!
2016.04.09	**8/13**	**19.1a**	1800	Kincsem Park	(j)	360000	Kele Judit	1800	18.1a	12	Újrázz!-Tamara Boss-Sholty Geri

4 Talizmán — 2400 m — Gáspár András am. (8,1-2) — (Kék-fehér, piros csíkok, fehér csillagok)

4 pm Ata Star L. - Igazgyöngy / Valley Guardian — **Juhász Balázs** — **Istálló: Fanny i.**
- 576000 Ft — Élet stat.: 19, 1-10, 576000 Ft — 2016: 6, 1-4, 288000 Ft — 2015: 11, 0-6, 288000 Ft — Tenyésztő: Kabala Ménes Kft., Rádiháza 186

2016.06.11	**5/14**	**24.3a**	1800	Kincsem Park	(s)	360000	Szűcs Attila	1800	23.6a	3	Swarovski-Tommy Lee-Serafina Ketti
2016.05.28	**7/11**	**22.9a**	1800	Kincsem Park	(f)	360000	Szűcs Attila	1800	21.7a	2	Uptown Boy M-Serafina Ketti-Rihanna
2016.05.14	**4/10**	**23.8a**	1800	Kincsem Park	(f)	360000	Szűcs Attila	1800	21.7a	4	Asterix Evo-Tommy Lee-Shark WF
2016.04.30	**5/12**	**23.7a**	1900	Kincsem Park	(f)	360000	Juhász Balázs	1900	21.6a	1	Tücsök-Unipress-Szivárvány
2016.04.02	**3/10**	**20.8a**	1900	Kincsem Park	(j)	360000	Juhász Balázs	1900	19.9a	5	Ragdoll-Tündérrózsa-Talizmán

5 Nixon — 2400 m — Kolozsi László (107,14-33) — (Fehér, fekete csillagok)

9 pher Fabulous - Bélyeg / Executive Way — **Kolozsi László** — **Istálló: Adrienn i.**
19.3 - 622000 Ft — Élet stat.: 85, 16-44, 6478000 Ft — 2016: 3, 0-3, 148000 Ft — 2015: 14, 2-8, 1222000 Ft — Tenyésztő: Szabó László, Érd 184

2016.06.11	**4/8**	**24.1a**	1900	Kincsem Park	(s)	360000	Kolozsi László	1900	23.4a	4	Renoir Lag-Mountain Bambi-Celebrity Classic
2016.05.22	**4/8**	**24.2a**	1800	Kincsem Park	(f)	360000	Turbucz Sándor am.	1800	22.8a	3	Oklahoma Font-Knock-down-Old Shatterhand
2016.05.07	**2/6**	**23.2a**	1900	Kincsem Park	(f)	360000	Boros Károly	1900	22.9a	3	Örs-Nixon-Svéd barát
2016.04.23	**5/10**	**20.3a**	1900	Kincsem Park	(j)	P13	Turbucz Sándor am.	1900	18.3a	9	Bebop's Cassandra-Royal Flesh-Grifone
2016.04.16	**gal/4**		1900	Kincsem Park	(j)	P12	Kolozsi László	1900	23.7a	3	Ukulele

6 Ruby Reeves — 2400 m — Fazekas Andrea am. (19,3-2) — (Szürke, kék háromszögek)

6 vlpher Wall Street Banker - Jade / Valley Guardian — **Fazekas Imre** — **Istálló: Ötösbefutó i.** **21.7**
20.5 - 651000 Ft — Élet stat.: 67, 3-27, 2367000 Ft — 2016: 8, 0-6, 205000 Ft — 2015: 22, 2-9, 686000 Ft — Tenyésztő: Csordás Emil, Budapest 204

2016.06.18	**5/11**	**22.0a**	1900	Kincsem Park	(j)	360000	Kőszegi-Kovács László	1900	21.2a	9	Örömtűz-Raffaella SM-Szivárvány
2016.06.05	**3/8**	**21.7a**	2500	Kincsem Park	(j)	360000	Fazekas Andrea am.	2500	21.1a	2	Szilvás-San Francisco-Ruby Reeves
2016.05.28	**3/12**	**22.1a**	1800	Kincsem Park	(f)	360000	Fazekas Andrea	1800	21.7a	9	Sholty Geri-Ottey Boss-Ruby Reeves
2016.05.14	**4/10**	**23.1a**	2400	Kincsem Park	(f)	360000	Fazekas Andrea	2400	22.4a	7	Overnight-Primusz-Őszi Fény
2016.04.30	**13/14**	**24.3a**	1900	Kincsem Park	(f)	360000	Kőszegi-Kovács László	1900	21.8a	9	Perfect-Nemzetesúr-Reine Fille

7 Miki — 2400 m — Kelemen Tamás am. (31,2-4) — (Fehér, kék ujjak, piros "V")

10 stpm Baltic Bet - Viki / Witsend's Speedy — **Várhidi Róbert** — **Istálló: Viktória i.** **21.6**
19.8 - 652000 Ft — Élet stat.: 99, 19-43, 5132000 Ft — 2016: 6, 1-5, 475000 Ft — 2015: 13, 0-7, 296000 Ft — Tenyésztő: Kabala Ménes Kft., Rádiháza 202

2016.06.18	**3/8**	**20.8a**	1800	Kincsem Park	(j)	360000	Kelemen Tamás	1800	20.5a	2	Orient Boy-Nelli Gull-Miki
2016.05.07	**4/6**	**24.3a**	1900	Kincsem Park	(f)	360000	Kelemen Tamás am.	1900	22.9a	5	Örs-Nixon-Svéd barát
2016.04.23	**2/8**	**17.3a**	1900	Kincsem Park	(j)	360000	Deixler Dóra	1900	17.2a	5	Ottey Boss-Miki-Nekifutó
2016.04.09	**3/11**	**21.6**	2560	Kincsem Park	(j)	360000	Kelemen Tamás am.	2600	20.2	5	Szacharin-Kapitány-Miki
2016.03.26	**2/11**	**20.6**	2000	Kincsem Park	(j)	360000	Kelemen Tamás am.	1960	21.8	10	Nebraska-Miki-Miklós

8 Tárkány — 2400 m — Bisbac Dániel (3,0-0) — (Zöld, sárga rombusz)

4 pher Incredible Cole - Ronja Silas / Jobie Tempest — **Horváth Zoltán** — **Istálló: Túros Hátú i.**
- 658000 Ft — Élet stat.: 27, 2-12, 807000 Ft — 2016: 6, 1-1, 198000 Ft — 2015: 16, 1-8, 460000 Ft — Tenyésztő: Mezőhegyesi Állami Ménes Kft., Mezőhegyes 183

2016.06.11	**6/9**	**23.6a**	1800	Kincsem Park	(s)	360000	Bisbac Dániel	1800	22.0a	1	Lucky Luke-Overnight-Rózsakert
2016.06.05	**gal/10**		1900	Kincsem Park	(j)	360000	Réthy Tamás	1900	20.8a	8	Primusz-Paladin TIM-Orient Boy
2016.05.28	**8/10**	**26.9a**	1900	Kincsem Park	(f)	360000	Bisbac Dániel	1900	22.4a	6	Bezique Va Bene-Mountain Bambi-Rafa
2016.05.07	**1/10**	**23.8a**	1800	Kincsem Park	(f)	360000	Horváth Zoltán	1800	23.8a	8	Tárkány-Let it be TN-Nelli Gull
2016.04.30	**6/13**	**23.6a**	1800	Kincsem Park	(f)	360000	Horváth Zoltán	1800	21.1a	7	Raffaella SM-Oklahoma Font-Miklós

9 Norman — 2400 m — Vezér Emese (42,3-13) — (Kék-ezüst)

9 pher P. S. Dimo - Varese / Endless Sands — **Csordás Emil** — **Istálló: Laura i.**
20.8 - 658000 Ft — Élet stat.: 90, 5-42, 2921000 Ft — 2016: 3, 0-2, 119000 Ft — 2015: 14, 1-7, 577000 Ft — Tenyésztő: Kunos Gyula János, Orosháza 59

2016.03.12	**6/6**	**19.5a**	1800	Kincsem Park	(j)	360000	Pekker György	1800	18.9a	5	Louvre-Suttogó-Naomi
2016.02.20	**4/6**	**19.7a**	1900	Kincsem Park	(j)	360000	Pekker György	1900	19.3a	4	Naomi-Alvena Quickly-Silver Lady
2016.01.30	**2/5**	**30.9a**	1800	Kincsem Park	(m)	360000	Pekker György	1800	28.2a	6	Racing Athlete-Norman-Őszi Fény
2015.12.31	**3/13**	**20.2a**	1800	Kincsem Park	(j)	500000	Pekker György	1800	20.1a	7	Louvre-Ileda Bi-Norman
2015.12.05	**4/11**	**20.2a**	1900	Kincsem Park	(j)	360000	Pekker György	1900	18.8a	6	Sensation-Onyx M.-Ruby Reeves

2016_07_01-03_Magazin-Derby.indd 56 2016.06.29. 20:18:30

10 Reménység **2400 m** **Turbucz Sándor am.** (33,4-6) (Kék, fehér csíkok)

6 vlpher Wall Street Banker - Echd Scot / Wind Scot **Budai Attila** **Istálló: Diadora i.** **24.3**

20.7 - 669000 Ft Élet stat.: 49, 6-19, 1675500 Ft 2016: 8, 2-3, 489000 Ft 2015: 14, 0-10, 331000 Ft Tenyésztő: Szabó Zsolt, Petrikeresztúr 158

2016.05.22	**1/7**	**23.1a**	1900	Kincsem Park	(f)	360000	Tánczer Tamás am.	1900	23.1a	6	Reménység-Sensation-Montgomery
2016.05.14	**7/10**	**24.3a**	2400	Kincsem Park	(f)	360000	Gonda Zsolt	2400	22.4a	6	Overnight-Primusz-Őszi Fény
2016.04.23	**disq/8**		1900	Kincsem Park	(j)	360000	Lole György	1900	17.2a	6	Ottey Boss-Miki-Nekifutó
2016.04.02	**3/11**	**19.1a**	1900	Kincsem Park	(j)	360000	Gonda Zsolt	1900	18.2a	6	Noble Rose-Suttogó-Reménység
2016.03.12	**1/14**	**20.2a**	1800	Kincsem Park	(j)	360000	Gonda Zsolt am.	1800	20.2a	8	Reménység-Cadans Frisia-Shark WF

Fogadási típusok: Tét, Hely, Befutó, Hármasbefutó

Őszi Fény hosszúra ismét az élmezőnyben végezhet. Nubia kis javulással meglepetést okozhat. Svéd barát kitűnően teljesít, a favoritok egyike. Talizmán első hendikepjére készül, figyelmet érdemel. Nixon egykori topjával nem állna nehéz feladat előtt, ugyanakkor idén eddig nem az igazi, ám így is komoly sansz. Ruby Reeves egyenletes formái révén dobogóra állhat. Miki kedvenc távján újabb sikert arathat. Tárkány legjobbjával megviccelheti a társaságot. Norman március óta nem lépett pályára, képessége alapján döntős lehet. Reménység kiegyensúlyozott ügető, duplázása is elképzelhető.

Véleményünk: Miki (7) – Svéd barát (3) – Nixon (5) – Őszi Fény (1)

Ügető programmagyarázat

2015.04.11 **I. FUTAM**

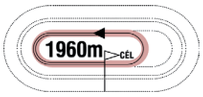

14:00

(91)

Pálya: **10 - Kincsem Park**
A futam neve: **IPSE HENDIKEP**
Összdíjazás: **360000 Ft** (180000, 90000, 43000, 29000, 18000)
Egyéb információ: **Tiszteletdíj a győztes ló hajtójának. A futam előtt parádé!**

A fejléc bal oldalán található adatok: A verseny dátuma, a futam száma, távja, kezdési időpontja, zárójelben az éves futamszám

1 Pán Péter **1960 m** ↑ **Kolozsi Sándor (-20 m)** (14,1-0) (Zöld, fehér ujjak, fehér csillag)

6 pher Wall Street Banker - Top Crown As / Diamond Way **Kolozsi L.** **Istálló: Power Gym II. i.** **20.3**

19.7 - 204000 Ft Élet stat.: 40, 2-13, 1040000 Ft 2015: 0, 0-0, 0.0 Ft 2014: 15, 1-1, 204000 Ft Tenyésztő: Hico Versenyistálló Bt., Budapest 477

A ló és hajtójának adatai:

Első sor: A ló programszáma, neve, távja, a hajtóengedményt jelző ikon, a ló hajtójának neve, engedménye (amennyiben jogosult rá), statisztikája, mezszíne

Második sor: A ló kora, színe, neme, apja-anyja/anyai nagyapja, idomárja, istállója, adott évben, az adott távon elért rekordja

Harmadik sor: A ló rekordja erre a távra, a versenykiírásnak megfelelő nyereménye, magyar tréningben, vagy magyar pályán elért élet statisztikája (összfutás, első hely, pénzes helyezések, nyeremény), 2015-ös statisztikája, 2014-es statisztikája, tenyésztője, utolsó futásának éves futamszáma

2014.12.06	**10/14**	**27.0**	1960	Kincsem Park	(s)	330000	Zalai Gábor	1960	22.6	1	Örökifjú-Imperiál-Racing Athlete
2014.11.29	**6/14**	**21.6a**	1900	Kincsem Park	(j)	330000	Kolozsi László	1900	20.2a	1	No Bi-Pipacsos-Nebraska
2014.11.22	**9/12**	**21.4a**	1800	Kincsem Park - j	(j)	330000	Kolozsi László	1800	18.1a	11	Perfekt-Rafa-Cato van Egmont
2014.11.08	**9/12**	**23.5**	1960	Kincsem Park	(j)	330000	Kolozsi László	2000	20.1	2	Ostrom-N. Lady-Nemo
2014.10.11	**1/9**	**19.1a**	1800	Kincsem Park	(j)	330000	Turbucz Sándor	1800	19.1a	9	Overnight-Prometheus-Nelli Gull

A ló utolsó öt futásának adatai:

Első oszlop: futás dátuma, második oszlop: futamban elért eredmény/a futamban futott lovak száma, harmadik oszlop: kilométeridege, a = autóstartos futam, negyedik oszlop: távja, ötödik oszlop: pálya neve, ha egy futamban a ló fordított irányú versenyben vett részt, akkor a pályanév után egy -j- betű látható, hatodik oszlop: a pálya minősége (j=jó, p=puha, k=kemény, f=fagyos, s=sáros, t=tapadós), hetedik oszlop: a futam összdíjazása, nyolcadik oszlop: hajtó neve, kilencedik oszlop: a futamot nyerő ló távja, tizedik oszlop: a futamot nyerő ló kilométeridege, a = autóstartos futam, tizenegyedik oszlop: startszáma, tizenkettedik oszlop: a futam első három helyezett lovának neve

Fogadási típusok: Tét, Hely, Befutó, Hármasbefutó

Tipp statisztika – ügető

A favoritokról szólt a szombati nap, az első helyre véleményezett ügetők közül öten is győzni tudtak. Némi meglepetést az Amatőrverseny Hendikep hozott, Kandidátus sikerére ugyanis a szaklap mellett a fogadók sem igazán számítottak, ennek köszönhetően roppant magas volt a tét osztaléka.

kategóriák	futamok száma	helyes tippek	százalékos arány
Első tippek győzelmi rátája	212	81	**38,2%**
Bármely helyre, de nem elsőnek betippelt lovak győzelmi rátája	212	88	**41,5%**
Bárhova betippelt lovak győzelmi rátája	212	169	**79,7%**
Tippeletlen lovak győzelmi rátája	212	43	**20,3%**

2016_07_01-03_Magazin-Derby.indd 57 2016.06.29. 20:18:30

NYERETLENEK VERSENYE:
Urán Lady (Búrány Adrián)

IMIKE DÍJ: Spartakus Ans (4)
(Varga Sándor)

AMATŐRVERSENY HENDIKEP:
Kandidátus (Ézsiás Csaba)

KÁDOR DÍJ: Temass
(Fazekas Imre)

FRIDERIKA DÍJ: Uptown Boy M
(Varga Sándor)

INARCHI HENDIKEP:
Offenbach Bigi (Csordás Emil)

2016_07_01-03_Magazin-Derby.indd 58 2016.06.29. 20:18:37

GALÉRIA

GÁZSI HENDIKEP: Opál lány
(Lakatos Árpád)

FLÓRIÁN HENDIKEP: Racing Athlete
(Juhász Balázs)

Hippodrom és Lovarda

MÁR KAPHATÓ!

A tartalomból:

- Ügetős família Kft: Látogatóban a Kolozsi istállóban
- Dübörgő ügető – beszámoló az idei nagyversenyekről
- Galopp: Komoly sikerek külföldön, izgalmas versenyek itthon
- Dióspusztai helyzetjelentés
- Telivér pedigrék: My Luck és Pep Pöhler
- Ügető nosztalgia Cs. Németh Lajossal
- A legendás Alag
- Food Truck Show Meadowlandsben
- 22 év, 22 győztes, 22 közvetítés – Pécsi István Derby-jei
- Nagy riválisok: Oguz, Ollyan nincs és Orlando Bloom
- Képes beszámoló az eddigi elővágtákról
- Exkluzív interjú Dr. Boros Anitával
- A hagyományőrző lovasíjászat
- Világutazó háttérember: Csizi-Vincze Dóra

… és még megannyi érdekesség, rengeteg látványos fotóval a Hippodrom és Lovarda 3. számban!

Kapható az újságárusoknál, a benzinkutakon és a CBA üzleteiben!

Tudta?

Magyarországon a lóversenyzés meghonosítása gróf Széchenyi István nevéhez fűződik. A „Pesti Gyepen", az Üllői úti síkon az első lóversenyt 1827. június 6-án rendezték és rendkívüli sikert aratott. Az első versenynapra a lovak túlnyomó többségét angol trénerek készítették fel és angolok lovagolták, de emellett magyar gazdafutamokat is tartottak. A tapasztalatokat később, 1828-ban Széchenyi a Lovakrul c. könyvében összegezte.

2016_07_01-03_Magazin-Derby.indd 59 2016.06.29. 20:18:41

Ügető - Júniusi versenyek, 2016.
Hatodik nap, Június 25., Szombat

Pálya: 10 - Kincsem Park

PRÓBAFUTAM Autóstart!

1.	**Santa You SM** 1900 Vicen Pál	2:37.3	**22.8**		*ITA*
2.	**Profit** 1900 Veréb Zsolt	2:38.8	**23.6**		*170*
tü.	**Lejtők hölgye** 1900 Vezér Emese	0:00.0	**00.0**		*334*
gal.	**Dabano As** 1900 Goran Zolnaji	0:00.0	**00.0**		*SWE*

Santa You SM és Profit teljesítette a szintidőt.

206. 1. FLÓRIÁN HENDIKEP Autóstart!
180000, 90000, 43000, 29000, 18000 Ft

I. (9)	**Racing Athlete** 1800 Juhász Balázs	2:24.6	**20.3**	6	*202*

6pm Wall Street Banker - Atlétanő / Endless Sands (Juhász Balázs) - Jodlis Kft.-Bacsa Mihály

II. (10)	**Oklahoma Font** 1800 Horváth Lilla	2:24.9	**20.5**	6	*192*
III. (7)	**Redwood Vita** 1800 Orsó László	2:25.6	**20.9**	0	*53*
IV. (3)	**Carpe Diem** 1800 Szennovitz Adél	2:25.9	**21.1**	14	*184*
V. (6)	**Láss csodát!** 1800 Németh Viktória	2:26.1	**21.2**	14	*204*
6.	**Let it be TN** 1800 Lakatos Árpád	2:26.4	**21.3**	14	*204*
7.	**Oron Flying** 1800 Kolozsi Sándor	2:26.8	**21.6**	14	*164*
8.	**Mountain Bambi** 1800 Vezér Emese	2:27.1	**21.7**	4.2	*184*
gal.	**Rise N Shine** 1800 Veréb Zsolt	0:00.0	**00.0**	0	*183*
gal.	**Rafa** 1800 Varga Sándor	0:00.0	**00.0**	2.2	*164*
gal.	**Jubilee Hut** 1800 Lakatos Csaba	0:00.0	**00.0**	7	*184*

Részidők: 18.1, 25.2, 22.2, 13.7, 21.1
Biztosan: 1 1/2, 3 1/2, 1 3/4, 3/4
Versenyintézőség: Barna Mónika, Fodor László, Smulovics Zoltán
A Versenyintézőség Lakatos Árpád segédhajtót szabálytalan hajtás miatt 5.000 Ft-ra megbírságolta. (Nevezett hajtó a start előtti métereken kissé befelé húzott lovával, ezzel megzavarta ellenfelét, aki ekkor érkezett volna a starthelyére.) Vezér Emese idomárhajtót a felvonulási rend be nem tartása miatt 5.000 Ft-ra megbírságolta. (Nevezett hajtó nem foglalta el időben a startpozícióját.)
Tét: 6 **Hely:** 3.8/1.7/5.2 **Befutó:** 41.7 **Hármasbefutó:** 389.3

A nap nyitófutamában Láss csodát! kezdett nagyon jól, és könnyedén vezetett Redwood Vita társaságában. Mögöttük Carpe Diem és Rafa ügetett, de Oklahoma Font is közel volt. Féltávnál a két hibázó lovat, Rise N Shine-t és Jubilee Hut-ot leszámítva igen jól együtt volt a mezőny. A befutóba érve Láss csodát! elfáradt, ellenben nagyon megindult a várásra hajtott Racing Athlete és megelőzve Redwood Vita-t, szép győzelmet aratott. Oklahoma Font jött a végén, és ezzel megszerezte a második díjat Redwood Vita előtt. A helyezettek mögött az elfáradt Carpe Diem és Láss csodát! végzett. Rafa a finisben ugrott.

207. 2. NYERETLENEK VERSENYE Autóstart!
180000, 90000, 43000, 29000, 18000 Ft

I. (5)	**Urán Lady** 1800 Búrány Adrián	2:26.9	**21.6**	3.2	*179*

3stpk Maximus Lindy - Vas Lady / Endless Sands (Veljko Mazsity) - Hico Versenyistálló Bt.

II. (1)	**Timiko** 1800 Farkas Tibor	2:27.8	**22.1**	0	*186*
III. (4)	**Utini' Em** 1800 Csordás Emil	2:28.5	**22.5**	6.9	*179*
IV. (12)	**Uljanow W.** 1800 Németh Viktória	2:28.7	**22.6**	18.4	*144*
V. (7)	**Una Noche Mas** 1800 Fazekas Imre	2:28.7	**22.6**	1.9	*201*
6.	**Ubulina RG** 1800 Hajnal Tibor	2:29.8	**23.2**	18.4	*179*
7.	**Ujgur Kisasszony** 1800 Márton Lajos	2:30.3	**23.5**	27.6	*157*
8.	**Ulrike Bork** 1800 Veres László	2:30.5	**23.6**	13.8	*179*
9.	**Uppsala M** 1800 Kolozsi József	2:31.8	**24.3**	55.2	*201*
10.	**Üsti** 1800 Budai Attila	2:31.9	**24.4**	55.2	*179*
11.	**Top Up** 1800 Horváth Zoltán	2:32.1	**24.5**	9.2	*201*
tü.	**Sütike** 1800 Nagy Ferenc II.	0:00.0	**00.0**	11	*172*
gal.	**Unique Noble** 1800 Vicen Pál	0:00.0	**00.0**	27.6	*165*

Részidők: 18.6, 22.5, 25.0, 19.5, 20.8
Könnyen: 4 1/2, 3 1/2, 1, rfej.
Versenyintézőség: Barna Mónika, Fodor László, Smulovics Zoltán
Toncsi (14) nem indult.
A Versenyintézőség Fazekas Imre idomárhajtót szabálytalan hajtás miatt 5.000 Ft-ra megbírságolta. (Nevezett hajtó a második kanyarban szűken húzott be ellenfele (Urán Lady) elé, akibe így bele kellett fogni.)
Tét: 3.2 **Hely:** 2/az 1-es számú lóra találat nem volt/3.1 **Befutó:** 184.9
Hármasbefutó: 679.6

Nagyon jól indult Timiko és könnyedén vezetett Utini' Em társaságában. A nyomukban Una Noche Mas versenyzett, sőt az első 600 méter végén megpróbálta átvenni a vezetést, de Timiko nem adta a falat, és a befutóig tartotta a vezető pozíciót. Az utolsó félkörben ismét Utini' Em zárkózott mellé, de legkívül megjelent Urán Lady, könnyedén elsétált mellettük, és szép stílusú, könnyű győzelmet aratott. Timiko könnyedén megvédte a második díjat az elfáradt Utini' Em és a nagy lendülettel érkező Uljanov W. előtt. Una Noche Mas végül szoros ötödikként végzett. Unique Noble hibával futott.

208. 3. KÁDOR DÍJ Autóstart!
200000, 100000, 48000, 32000, 20000 Ft

I. (5)	**Temass** 1800 Fazekas Imre	2:22.5	**19.2**	3.1	*173*

4pk Naglo - Delfine Dei / Uronometro (Fazekas Imre) - Jan-M d.o.o. (SLO)

II. (6)	**Saron** 1800 Hajnal Tibor	2:22.9	**19.4**	5.1	*173*
III. (3)	**Grifone** 1800 Branislav Mukity	2:23.2	**19.6**	3.6	*173*
IV. (1)	**Sumi** 1800 Komáromi Krisztina	2:23.2	**19.6**	10.3	*183*
V. (7)	**Bezique Va Bene** 1800 Váradi Sándor	2:23.3	**19.6**	2.4	*164*
6.	**Sunny** 1800 Horváth György	2:25.2	**20.7**	24.1	*182*
gal.	**Machetta** 1800 Nagy Ferenc II.	0:00.0	**00.0**	12	*198*
disq.	**Repeta** 1800 Mészáros István	0:00.0	**00.0**	36.2	*183*

Részidők: 16.5, 21.6, 20.7, 14.7, 20.8
Biztosan: 2, 1 3/4, rfej., 1/2
Célfotó a III. helyre.
Versenyintézőség: Barna Mónika, Fodor László, Smulovics Zoltán
A Versenyintézőség Repetát (2) pályaelhagyás miatt diszkvalifikálta.
Tét: 3.1 **Hely:** 1.7/1.7/7.3 **Befutó:** 4.9 **Hármasbefutó:** 19.3

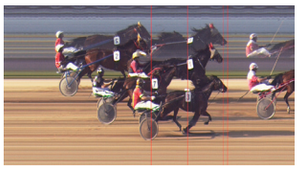

Grifone kezdett jól, de Temass hamar maga mögött hagyta. Ő sem lehetett azonban sokáig a frontban, mert a nagy lendülettel zárkózó Machetta az első befutó végére elment mellette és tartva a jó tempót vezetett. Saron indult meg a túlsó oldalon, és megelőzve Temass-t feljött másodiknak. A befutó elejére Machetta még magabiztos elsőként érkezett meg, de a távoszlopot elhagyva ugrott. Úgy tűnt, hogy Saron megnyerheti a versenyt, de Temass megtámadta, és biztosan verte. Grifone is nagyon jött a végén, de Saron megvédte a második díjat vele szemben. A helyezettek mögött Sumi és Bezique Va Bene ért célba.

209. 4. AMATŐRVERSENY HENDIKEP Autóstart!
180000, 90000, 43000, 29000, 18000 Ft

I. (6)	**Kandidátus** 1800 Ézsiás Csaba	2:26.3	**21.3**	16.2	*149*

12stpm Valley Guardian - Védelem / Endless Sands (Juhász Balázs) - Jodlis Kft.

II. (3)	**Támogató** 1800 Miskolcsik Valentin	2:26.9	**21.6**	7.4	*189*
III. (4)	**Pentatlon** 1800 Gáspár András	2:26.9	**21.6**	7.4	*205*
IV. (1)	**Rustik Rozi** 1800 Kelemen Tamás	2:27.4	**21.9**	24.3	*205*
V. (2)	**Sun City** 1800 Gyolai Zoltán	2:28.1	**22.3**	3.4	*118*
6.	**Kincses** 1800 Iván Zoltán	2:28.6	**22.6**	12.1	*205*
7.	**Miki Manó** 1800 Demeter Attila	2:28.8	**22.7**	1.6	*205*
gal.	**Szivárvány** 1800 Gyémánt László	0:00.0	**00.0**	12.1	*204*
gal.	**Penelope Jet** 1800 Vután György	0:00.0	**00.0**	48.6	*205*

Részidőket nem mértek.
Biztosan: 3, rfej., 2 1/2, 3 1/2
Célfotó a III. helyre.
Versenyintézőség: Barna Mónika, Fodor László, Smulovics Zoltán
A Versenyintézőség Kelemen Tamás és Vután György amatőrhajtókat a felvonulási rend be nem tartása miatt 5.000 - 5.000 Ft-ra megbírságolta. (Nevezett hajtók nem foglalták el időben a startpozíciójukat.)
Tét: 16.2 **Hely:** 1.2/1.1/1.1 **Befutó:** 36.2 **Hármasbefutó:** 132.4

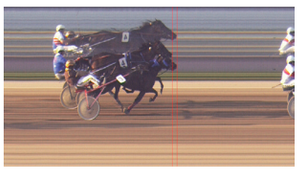

A nap amatőrfutamában jól indult Pentatlon, mellé Sun City zárkózott fel, és sokáig kettesfogatként vezettek. Közeli harmadikként Rustik Rozi ügetett, mellette sokáig ott volt Kincses. Jelentős változás sokáig nem történt. A vezető két lóhoz az utolsó forduló végén egyre közelebb került Támogató. A befutó elejére Sun City fáradt el elsőként, Támogatónak nagyon jó momentuma volt, s úgy tűnt, hogy hazaérhet, mikor felért Pentatlon mellé, de ekkor megjelent az óvatosan indult Kandidátus, aki kirobbanó finisével átszaladt az élen küzdőkön. A helyezettek mögött Rustik Rozi és Kincses végzett. Szivárvány és Penelope Jet hibával kezdett.

210. 5. FRIDERIKA DÍJ Autóstart!
180000, 90000, 43000, 29000, 18000 Ft

I. (4)	**Uptown Boy M** 1900 Varga Sándor	2:32.5	**20.3**	1	*168*

3fm Cigar Dan - Malhana Serey / Malhana Sascha (Varga Sándor) - Antioch Arani s.r.o. (CZE)

II. (11)	**Urban Legend** 1900 Vezér Emese	2:32.8	**20.4**	10.6	*139*
III. (3)	**Unikornis** 1900 Papp Kálmán	2:32.8	**20.4**	95.9	*195*

2016_07_01-03_Magazin-Derby.indd 60 2016.06.29. 20:18:42

IV. (6)	**Texas Oil** 1900 Budai Attila	2:33.4	**20.7**	31.9	*195*
V. (9)	**Timur** 1900 Lakatos Csaba	2:33.5	**20.8**	11.9	*198*
6.	**Uránia RG** 1900 Fazekas Imre	2:33.7	**20.9**	47.9	*201*
7.	**Utah River** 1900 Kolozsi László	2:35.1	**21.6**	13.7	*133*
8.	**Újszilvás** 1900 Nagyváry Andrea am.	2:35.5	**21.8**	13.7	*201*
9.	**Uncia** 1900 Nagy Ferenc II.	2:35.6	**21.9**	95.9	*201*
10.	**Tramontana** 1900 Márton Lajos	2:36.5	**22.4**	23.9	*P21*
11.	**Ultra Lady** 1900 Juhász Balázs	2:36.8	**22.5**	19.1	*133*
gal.	**Tiny Angel** 1900 Farkas Tibor	0:00.0	**00.0**	31.9	*186*

Részidők: 18.0, 21.8, 21.5, 18.3, 21.1
Biztosan: 1 1/2, rfej., 3, 3/4
Célfotó a II. helyre.
Versenyintézőség: Barna Mónika, Fodor László, Smulovics Zoltán
Tét: 1 **Hely:** 1.3/1.3/7.9 **Befutó:** 13.7 **Hármasbefutó:** 107.5

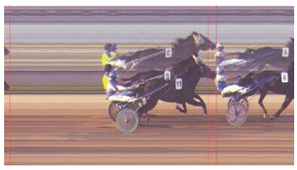

Unikornis nagyon jól indult, és biztosan vezetett, de Uptown Boy M. az első kanyar derekán már beérte őt, és meg is előzte. Urban Legend indult meg az első forduló végén, és feljött másodiknak a vezető ló mögé. Mögöttük Unikornis, Utah River, Texas Oil és Tiny Angel négyese versenyzett. Nagy változás nemigen történt, a finisbe érve Urban Legend támadta Uptown Boy M.-et, de az hárított. Unikornis lehetett volna veszélyes Uptown Boy M.-re, de mivel semmi helye nem volt, szoros harmadikként ért célba. Texas Oil megvédte a negyedik díjat a jól zárkózó Timur előtt. Tiny Angel ugrott a finisben.

211. 6. IMIKE DÍJ Autóstart!
300000, 150000, 72000, 48000, 30000 Ft

I. (4)	**Spartakus Ans** 1900 Varga Sándor	2:25.7	**16.7**	1.8	*181*

5pher Cantab Hall - Valganna Ok / Lemon Dra (Varga Sándor) - Antioch Arani s.r.o. (CZE)

II. (3)	**Nyíres** 1900 Hajnal Tibor	2:25.8	**16.7**	6.8	*190*
III. (1)	**Paperboy** 1900 Marko Simin	2:27.5	**17.6**	9.5	*137*
IV. (5)	**Andorra Gold** 1900 Lakatos Csaba	2:27.6	**17.7**	15.8	*181*
V. (2)	**Szerelmes R.** 1900 Juhász Balázs	2:30.5	**19.2**	2.8	*181*
6.	**Working Out** 1900 Vicen Pál	2:31.6	**19.8**	4.1	*197*

Részidőket nem mértek.
Küzdelem: nyak, 8 1/2, 3/4, 30 m.
Célfotó az I. helyre.
Versenyintézőség: Barna Mónika, Fodor László, Smulovics Zoltán
A Versenyintézőség Varga Sándor idomárhajtót a befutóban való egyenes irány be nem tartása miatt 10.000 Ft-ra megbírságolta. (Nevezett hajtó a befutóban kifelé húzott lovával, ellenfelét tolta kifelé. A Versenyintézőség megítélése szerint, a szabálytalanság a verseny végeredményét nem befolyásolta.)
Tét: 1.8 **Hely:** 1/1 **Befutó:** 4.1 **Hármasbefutó:** 9.6

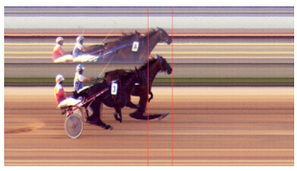

A nap főfutamában a bombaformában versenyző Spartacus Ans hamar az élen volt, és jó iramban, könnyedén vezetett a mögötte libasorba rendeződött mezőny élén. Nyíres ügetett a második helyen, majd Paperboy és Andorra Gold következett. Hátul Working Out és Szerelmes R. zárta a sort. A túlsó oldal végén megindult Paperboy, és felment Nyíres mellé, majd a befutóra fordulva folyamatosan támadta Spartacus Ans-t. A lendülete azonban megtört, ugyanez viszont nem volt elmondható Nyíresről, akinek sokáig nem volt útja, és nagyon könnyen ment Spartacus Ans mögött. Mikor Nyíres kiszabadult, látszott, hogy nagyon nagy finis várható, és az is lett, mert Nyíres pillanatok alatt felpörgött, és támadta Spartacus Ans-t, de végül csak megszorongatni tudta, utolérni nem. Paperboy megőrizte a harmadik díjat a jól zárkózó Andorra Gold előtt.

212. 7. INARCHI HENDIKEP Autóstart!
180000, 90000, 43000, 29000, 18000 Ft

I. (6)	**Offenbach Bigi** 1900 Csordás Emil	2:33.3	**20.7**	2	*197*

8pm Andover Hall - Pinebank / Pine Chip (Csordás Emil) - Sun System Kft.-Pekker Laura

II. (5)	**Saxicola Jet** 1900 Juhász Balázs	2:34.1	**21.1**	1.8	*145*
III. (1)	**Amazing Lobell** 1900 Lakatos Árpád	2:34.2	**21.2**	0	*192*
IV. (4)	**Alvena Quickly** 1900 Kolozsi Sándor	2:34.4	**21.3**	2.9	*177*
V. (3)	**Öttusázó** 1900 Veréb Zsolt	2:34.9	**21.5**	0	*181*
6.	**She's Vivienne** 1900 Karács László	2:35.4	**21.8**	14.5	*199*
7.	**Onze De Mayo** 1900 Gosztonyi Judit am.	2:37.2	**22.7**	14.5	*200*
gal.	**Vernon Boko** 1900 Mészáros István	0:00.0	**00.0**	0	*192*

Részidők: 19.4, 27.5, 27.0, 17.2, 12.0
Könnyen: 4, 1/2, 5/4, 2 1/2
Versenyintézőség: Barna Mónika, Fodor László, Smulovics Zoltán
Stone Capes Judy (7) a Versenyintézőség rendelkezésére nem indult.
A Versenyintézőség Lakatos Csaba idomárhajtót, mert lova (Stone Capes Judy) útlevelében az állatorvosi bejegyzések nem megfelelően voltak vezetve 5.000 Ft-ra megbírságolta. Karács László segédhajtót hanyag hajtás miatt a 2016. július 16-i, 23-i, 30-i és az augusztus 5-i versenynapra (4 versenynap) eltiltotta a versenyekben való hajtástól. (Nevezett hajtó a lassú tempó ellenére végig a harmadik, negyedik spúrban közlekedett lovával, pedig lett volna rá lehetősége, hogy jobb pozícióba kerüljön. Az utolsó fordulóban ráadásul még ellenfelét is elengedte maga mellett, ekkor már szinte a pálya külső ívén haladt lovával, aki végül a lassú tempó ellenére is visszaesett a középmezőnybe.)
Tét: 2 **Hely:** 1/1/1.4 **Befutó:** (6-5) 3.6 (6-nem indult ló) 2
Hármasbefutó: (6-5-1) 15.7 (6-5-nem indult ló) 3.6

Túlzás lenne azt állítani, hogy látványos, izgalmas verseny volt, mivel a magas esélyt képviselő Offenbach Bigi a maga által diktált kényelmes iramban uralta a mezőnyt. Az utolsó kanyarban megrázta hajtója, lépést váltott, és lerázva magáról a többieket, nyert. Saxicola Jet jött a végén, de csak második tudott lenni a végig mutatkozó Amazing Lobell előtt. A helyezettek mögött Alvena Quickly és Öttusázó ért célba. Vernon Boko az első kör végén ugrott.

213. 8. GÁZSI HENDIKEP
180000, 90000, 43000, 29000, 18000 Ft

I. (7)	**Opál lány** 1960 Lakatos Árpád	2:39.2	**21.2**	13.8	*194*

8pk Happy Bluejay - Betolakodó / Yankee Yankee (Horváth Zoltán) - FOURBTR Kft.

II. (4)	**Sikerdíj** 1960 Kolozsi László	2:39.4	**21.3**	1.7	*205*
III. (9)	**Polémia** 1980 Hegedűs Sándor am.	2:41.8	**21.7**	27.6	*194*
IV. (8)	**Sherwood** 1960 Kolozsi József	2:41.9	**22.6**	7.8	*205*
V. (5)	**Number One** 1960 Szennovitz Adél	2:43.9	**23.6**	27.6	*111*
6.	**No Bi** 1960 Farkas Tibor	2:44.0	**23.7**	27.6	*P21*
7.	**Rutkai** 1980 Kelemen Tamás am.	2:45.4	**23.5**	27.6	*198*
8.	**Nubia** 2000 Szűcs Attila	2:45.7	**22.9**	55.2	*194*
9.	**Keeper** 1980 Budai Attila	2:46.7	**24.2**	5	*143*
10táv.	**Oro Noble** 2000 Fazekas Andrea am.	2:50.0	**25.0**	27.6	*90*
11táv.	**Pókerarc** 2000 Horváth Lilla	2:50.6	**25.3**	6.1	*194*
gal.	**Szélvihar** 1960 Papp Kálmán	0:00.0	**00.0**	55.2	*152*
gal.	**Rolling Stones** 1960 Cselovszki Diána	0:00.0	**00.0**	27.6	*143*
gal.	**Puszedli** 1960 ifj. Veres László	0:00.0	**00.0**	18.4	*205*

Részidők: 18.8, 21.6, 21.2, 18.3, 24.3
Biztosan: 3/4, 25 m., 1/2, 20 m.
Versenyintézőség: Barna Mónika, Fodor László, Smulovics Zoltán
Verseny közben Keeper (11) kocsijának jobb kereke megrongálódott.
A Versenyintézőség Cselovszki Diána, ifj. Veres László és Kolozsi József segédhajtókat startmeghiúsítás miatt szigorúan figyelmeztette. Papp Kálmán hivatásos hajtót startmeghiúsítás miatt 5.000 Ft-ra megbírságolta. Kolozsi László idomárhajtót ismételt (2. alkalom) startmeghiúsítás miatt 10.000 Ft-ra megbírságolta. Papp Kálmán hivatásos hajtót szabálytalan parírozás miatt a 2016. július 16-i versenynapra (1 versenynap) eltiltotta a versenyekben való hajtástól. (Nevezett hajtó hibázó lovát úgy parírozta, hogy azzal akadályozta a mögötte érkező (No Bi) ellenfelét.)
Tét: 13.8 **Hely:** 5.1/2/a 9-es számú lóra találat nem volt **Befutó:** 28.2
Hármasbefutó: 1192.6

A nap zárófutama meglehetősen döcögve indult. Előbb egy kocsicsere, majd három visszastart borzolta a kedélyeket. Puszedli kilőtt, és sokáig elég jelentős előnnyel vezetett. Sikerdíj jött fel másodiknak, majd Opál lány és Sherwood következett. Puszedli előnye az első kör derekára elfogyott, és beérte őt Sikerdíj. Sikerdíj hozta így a lovakat a befutóra, őt Opál lány támadta, és végül óriási küzdelem után meg is verte. A bronzéremért szintén szoros küzdelem folyt Polémia és Sherwood között. Itt Polémia volt a jobb. Szélvihar a befutó elejéig mutatkozott, de ott hibázott, rajta kívül Rolling Stones ugrott még.

35, 29 fok, kánikula, VIII. futamban világítás, jó pálya.

TULAJDONOS - belföld-külföld

Név	Össz. futás	I.	II.	III-VII.	H.-tlen	Nyer. Ft.
FOURBTR Kft.	237	26	25	75	111	9442000
AMMA Lóverseny Kft.	74	16	8	28	22	8678000
Gyolai Racing Kft.	108	19	11	37	41	5817000
Antioch Arani s.r.o. (CZE)	64	12	8	19	25	5815000
ZEN Bt.	125	10	11	46	58	4211000
Kulik Farm Kft.	75	9	13	27	26	4201000
Sun System Kft. -Pekker Laura	58	7	10	25	16	3810000
Hico Versenyistálló Bt.	32	11	7	7	7	3626500
Illetmény Kft.	54	5	13	17	19	3266000
Prolongo Kft.	65	2	6	21	36	2554000

2016_07_01-03_Magazin-Derby.indd 61 2016.06.29. 20:18:42

FONTOS INFORMÁCIÓK

Top 10 osztalékok a hazai ügetőn*

TÉT

2005.	09.	Good Love River	(4)	207,2
2006.	06.	Impi	(7)	104,7
2009.	04.	Hetita Nevi	(7)	90,2
2008.	10.	Indus	(6)	72,8
2004.	08.	Freddy Dust	(7)	72,6
2004.	04.	Hitelező	(1)	70,0
2013.	10.	Racerstina	(3)	64,6
2004.	06.	Birthday	(4)	64,5
2005.	04.	Geruszia	(13)	64,5
2004.	06.	Fantastic Dust	(8)	62,4

HELY

2013.	09.	Romi Mms	(5)	40,9
2013.	10.	Oguz	(1)	33,8
2015.	09.	Újrázz!	(6)	31,5
2012.	09.	Principessa Ovi	(1)	30,3
2014.	09.	Pazar Hölgy	(4)	29,5
2006.	12.	Ibiskus	(5)	28,1
2007.	07.	Chakko Fran	(7)	28,0
2007.	08.	Räubertochter	(9)	24,5
2005.	11.	Inge Sörn	(10)	24,0
2004.	09.	Gyalogkakukk	(4)	23,9

BEFUTÓ

2004.	11.	Worchester-Huncutka	3-11	1.537,9
2004.	09.	Flox Sofie-Epizód	3-2	1.514,3
2014.	10.	Nemzetesúr-Napfény	11-12	1.379,0
2004.	07.	Fanketti-Glory Star	9-6	1.358,8
2004.	07.	Grand-Avec Sidney	3-6	1.315,8
2005.	07.	Gazember-Ceylon	10-13	1.310,9
2004.	12.	Hard Lady-Husi	2-7	1.292,2
2004.	08.	Freddy Dust-Fabel Action	7-6	1.265,4
2008.	08.	Jusztina-Jazzy	9-5	1.232,5
2008.	03.	Fanketti-Baltika Vita	3-7	1.227,6

HÁRMASBEFUTÓ

2005.	11.	Barangolj!-Gong-Eugénia	13-8-3	11.965,2
2015.	12.	Vernon Boko (4)-Celebrity Classic (8)-Miki (11)	8-4-11	10.699,8
2013.	03.	Harlynda-Gallado-Priscilla	11-7-3	9.184,0
2014.	04.	Repeta (8)-Shergar (9)-Silver Lady (12)	9-8-12	8.282,4
2015.	12.	Marót-Sumi-Királyhágó	10-9-6	7.699,7
2014.	04.	Ileda Bi-Jávor Class-Igéző	12-5-3	7.535,5
2011.	02.	Norbert-Jolly Guardian-Fülöp király	12-8-7	7.381,3
2015.	11.	Penelope Jet-Rolling Stones-Ronaldo	11-2-9	7.345,4
2014.	12.	Solt-Zombori Ghazal-Szivárvány-Sumi	6-5-9	7.257,7
2015.	11.	Olajfás-Onyx M.-Sikerdíj	4-6-12	7.206,3

Top 10 osztalékok a hazai galoppon*

TÉT

2012.	09.	Maid of Ice	(4)	97,1
2015.	11.	Mafumo	(5)	83,4
2016.	06.	Camberra	(8)	78,1
2003.	08.	Sajó	(5)	71,1
2012.	04.	Zylan	(6)	63,7
2012.	07.	Sun Eruption	(7)	62,5
2007.	05.	Astronomer Royal	(7)	61,6
2007.	11.	Tom Mix	(8)	61,2
2004.	10.	Galtonia	(10)	61,0
2006.	08.	Trident	(8)	60,8

HELY

2007.	07.	Lisbonne	(10)	33,4
2007.	07.	Tom Mix	(2)	29,4
2006.	08.	Trident	(8)	29,2
2014.	05.	Xindi	(5)	28,4
2013.	06.	Frog House	(5)	27,6
2013.	10.	Tűztövis	(9)	26,2
2013	08.	Cassiopeia	(6)	26,1
2011.	06.	Álomvilág	(10)	26,0
2013.	11.	Figurázó	(4)	22,5
2005.	09.	Gazsi	(8)	22,4

BEFUTÓ

2005.	09.	Clever Girl-Nápoly	10-4	2.492,1
2006.	05.	Dynamite Blond-Verus	7-12	1.729,4
2006.	07.	Wanesa-Fantasy Flyer	4-9	900,1
2007.	06.	Pacific Silver-Cloword	7-10	891,7
2007.	10.	Clever Girl-Sármos	8-7	882,4
2005.	08.	Mystic Mission-La Luna	10-12	847,7
2012.	07.	Cassiopeia-Delinda	6-7	788,3
2012.	05.	Jessie-Tábortűz	2-3	784,2
2008.	05.	Mohikán-Lord Benjamin	8-7	777,6
2004.	08.	Ringló-Ghost	6-11	684,2

HÁRMASBEFUTÓ

2014.	07.	Xindi-Cassiopeia-Shakespeare	4-6-15	13.391,7
2015.	10.	Sonrisa-Love Story-Billy Tiger	10-3-6	10.072,6
2013.	06.	Agapé-La Festa-Csatadal	2-10-9	8.619,8
2015.	07.	Al Shoogh-Sabato-Ncore	4-6-8	7.791,4
2007.	05.	Frankly Dancing-Gina Maxi-Magambo	1-6-4	6.475,0
2013.	11.	Piskóta-Starlit Sky-Lavelle	8-9-3	6.255,2
2011.	07.	Ostinato-Mediplomat-Wallisto	10-6-18	6.140,8
2013.	05.	Clouded Vision(13)-Nádor(2)-Heedy(12)	12-2-13	5.798,1
2005.	09.	Clever Girl-Nápoly-Hassaleh	10-4-1	5.697,7
2011.	05.	Destiny's Colt-Galija-Voldemort	9-5-8	5.588,0

*** Az osztalékokat 1 Ft-ra számolva közöljük.**

A fogadási típusok ismertetése

Alaptét, léptetés: A fogadások alaptétje **300 Ft**, de sokszorozható. A **flexi 50** formulával akár már 150 Ft-os alapon is lehet játszani!

TÉT: a győztes lovat kell eltalálni

HELY: az általunk játszott lónak az első háromban kell végezni (7, vagy kevesebb indulónak adott lónál az első kettőben)

BEFUTÓ TÉT: a megjátszott két lónak a verseny első két helyén kell végeznie bármilyen sorrendben

BEFUTÓ HELY: a megjátszott két ló az első három hely valamelyikén végez

BEFUTÓ: az első két helyezettet kell eltalálni helyes sorrendben

TRIO: a megjátszott három lónak kell az első háromban végeznie

HÁRMASBEFUTÓ: az első három helyezettet kell eltalálni helyes sorrendben

KINCSEM+ JÁTÉK:

- az alaptét 600 Ft

- kombinációs játéknál elérhető a **flexi 50** (300 Ft) és **flexi 25** (150 Ft) formula, egy szelvény árának azonban el kell érnie a 600 Ft-os alapösszeget

- a Kincsem+ tiketten szerepelő „Plusz számot" 0001 és 3000 között generálja a gép

A nyerő osztályok:

Jackpot Kincsem+: a verseny első öt helyezettje pontos sorrendben szerepel a tiketten, valamint a „Plusz szám" megegyezik a „Nyerő plusz számmal"

Sorrendi Kincsem+: a verseny első öt helyezettje pontos sorrendben szerepel a tiketten

Sorrend Nélküli Kincsem+: a verseny első öt helyezettje bármilyen sorrendben szerepel a tiketten

Bónusz 4 Speciális: a verseny első négy helyezettje bármilyen sorrendben szerepel a tiketten, valamint egy lejelentett ló

Bónusz 4: a verseny első négy helyezettje bármilyen sorrendben szerepel a tiketten

Bónusz 4/5: a verseny első öt helyezettje közül bármelyik négy szerepel a tiketten, bármilyen sorrendben

Bónusz 3 Speciális: a verseny első három helyezettje bármilyen sorrendben szerepel a tiketten, valamint egy lejelentett ló

Bónusz 3: a verseny első három helyezettje bármilyen sorrendben szerepel a tiketten

- A Jackpot Kincsem+ kivételével, amennyiben valamelyik nyerő szelvényen szerepel a „Nyerő plusz szám", akkor a nyertes szelvény a kihirdetett osztalék **10-szeresére** jogosult.

TUTI: (okos gépi fogadás) lehetőség van a számítógép által segített fogadás megkötésére

Tartalék ló: Tét és Hely fogadási típus kivételével lehetőség van tartalék ló megjelölésére is ingyenesen

2016_07_01-03_Magazin-Derby.indd 62 2016.06.29. 20:18:42

2016. július 3., vasárnap

A 94. Magyar Derby versenynapjának tervezett programja

3.000.000.000 Ft Szuper Jackpot a Kincsem+ futamban

2.000.000 Ft Jackpot

14.00 - I. futam - Patay Sándor Emlékverseny
14.10 - díjátadás
14.30 - II. futam - Alborac Hendikep
14.40 - Póni galopp verseny
15.00 - III. futam - Flandorffer Tamás Emlékverseny
15.10 - díjátadás
15.15 - Kincsem + futam, 3 milliárd forintért
15.30 - IV. futam - Equine Products Hendikep
15.35 - Kassai Lajos bemutatója - II. helyi lovas pálya
15.40 - díjátadás
16.00 - V. futam - Buccaneer Díj
16.05 - Cseke Katinka koncert a nagyszínpadon
16.10 - díjátadás
16.40 - VI. futam - Horze - Fegentri Női Amatőrverseny
16.50 - díjátadás
16.50 - Kassai Lajos – közönségtalálkozó a nagysátorban
17.15 - VII. futam - NFM Díj
17.25 - díjátadás
17.55 - VIII. futam - Vatinius Díj
18.25 - Derby zsokék bemutatása - Győztesek köre
18.35 - 94. Magyar Derby parádé
18.45 - IX. futam - 94. Magyar Derby
18.55 - díjátadás
19.20 - X. futam - Magányos Díj
19.30 - díjátadás
19.45 - Király Viktor koncert a nagyszínpadon

A Horze - Fegentri - Női Amatőrverseny meghívott lovasai

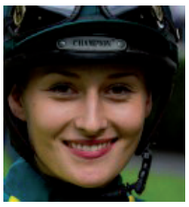

Hana Juranková (Ausztria): jól ismerhetjük a csinos, négyszeres osztrák champion lovast, aki már nyolc éve rendelkezik versenyzési engedéllyel. Többször járt már Budapesten, négyszer győzni is tudott a Kincsem Parkban, de nyert már Fegentri futamot is. Szabadidejét szívesen tölti a barátaival és persze imádja a sportokat.

Alice Bertiaux (Belgium): A 34 éves belga, három nyelven beszélő tornatanárnő ismét Budapestre látogat. Versenyben 2011 óta lovagol és immáron 11 győzelemnél jár. Tavaly ősszel Fegentri futamot tudott nyerni hazájában és Németországban is. A hobbija pedig mi más lehetne, mint a lovak.

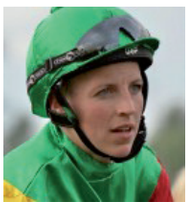

Sabina Groenbaek (Dánia): Először jár hazánkban a három nyelven beszélő 28 éves dán versenyző, aki munkalovasként dolgozik. Remek százalékkal lovagol, túl van már a századik versenyén, eddig 16 győzelemnél jár, de emellett 55 helyezéssel rendelkezik. Ománban nyert már hasonló versenyt idén áprilisban.

Drexler Virginia (Magyarország): 2014 óta lovagol versenyben a tehetséges magyar lovas, 8 győzelme mellett számos helyezése van, tavaly amatőr champion címet szerzett. Kedvenc lova Mirabolán, álma pedig, hogy nemzetközileg is sikeres, ismert lovas váljon belőle. Jó úton jár, a májusi Fegentri futamot ő nyerte Bahamian Indy nyergében.

Debora Fioretti (Olaszország): Az 1989-es születésű olasz lovas még tanul, idén már másodszor jár hazánkban, májusban Babérrózsával másodikként végzett. Jól beszél angolul, 76 versenyéből 14 győzelemmel és 31 helyezéssel büszkélkedhet. Legjelentősebb sikereit Pisa-ban és Firenzében aratta.

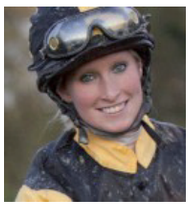

Silja Storen (Norvégia): A 27 éves skandináv lovas ismerősként, sokadszor érkezik Budapestre. Tavasszal a Fegentri futamban peches volt, de más futamban volt alkalma versenyezni. Munkája és a hobbija is a lovakhoz kötik, túl van már a 300. versenyén és közeledik a 30. győzelméhez.

Celina Weber (Svájc): Első pesti futamára készül a 26 éves svájci lovas, aki 2011 óta rendelkezik licensszel. Az eddigi 87 versenyéből 14-szer győzött, és több mint harminc alkalommal ért helyre. Hasonló futamban ő is volt már eredményes, idén áprilisban, szintén Ománban.

Sarah Shaffer (Egyesült Államok): Messziről érkezik a Kincsem Parkba, odahaza adminisztrátorként dolgozik, emellett munkalovas a Laurel Parkban. Hat éve versenyez, az eddigi 60 futamából 11 győzelmet szerzett.

2016_07_01-03_Magazin-Derby.indd 63 2016.06.29. 20:18:42

A KINCSEM+ JÁTÉKKAL AZ AMATŐR IS PROFI LEHET

2016. január 4-től elérhető hazánkban is a világ legnépszerűbb és legnagyobb nyereményalappal rendelkező lóversenyfogadási játéka, a Kincsem+, ezzel kapcsolatban kérdeztük Horváth Zalánt, az MLFSz Kft. ügyvezető igazgató-helyettesét.

Mi a Kincsem+ játék lényege?

Röviden összefoglalva, a megadott futam első öt helyezettjét kell megtippelni. A nyeremény nagysága attól függ, hogy ezek közül hányat sikerült eltalálni, illetve, hogy mennyi nyertes szelvény lelhető fel a rendszerben. Nyilván ha sok találat születik, szerényebb a nyeremény, míg a meglepetés sokkal jobban fizet.

Mikor köthető fogadás a Kincsem+ futamokra?

Kincsem+ futamra a hét minden napján egyszer, fix időpontban kerül sor, így az adott futam eredményének és a nyeremények megállapításától számítva azonnal fogadás köthető a másnapi futamra.

Hol tehetjük meg tétjeinket?

Jelenleg a Kincsem Parkon kívül az ország 150 LOVI fogadóhelyén és 150 Lottózóban érhető el a játék.

A Kincsem+ futamokat Franciaországból közvetítik hétköznap 13:47-kor, pénteken 19:47-kor, míg a hétvégén jellemzően 15:15-kor.

Hogyan nyerhető meg a legalább 600 millió forintos főnyeremény?

Ezt a játékot a francia PMU lóversenyfogadás szervezővel és további 17 csatlakozott országgal közösen működtetett hatalmas nyereményalapban játszhatjuk, ezáltal nagyon komoly főnyereményeket tudunk kínálni a játékosoknak. A 600 millió forint egy garantált napi főnyeremény, amelyet az a játékos nyerhet~~ik~~ meg, akinek a szelvényén a futam első öt helyezettje helyes sorrendben megtalálható és a szelvényen szereplő, gép által adott Plusz Szám megegyezik a futam alatt kisorsolt Nyerő Plusz Számmal. A jackpot mindig halmozódik, ha nem volt rá találat, illetve a Szuper Jackpot napokon automatikusan 3 milliárd forintra növekszik az elérhető főnyeremény!

Honnan érdemes tájékozódni a futammal kapcsolatosan?

A lovifogadas.hu weboldalon megtalálható minden lényeges információ a Kincsem+ versenyről és a többi francia valamint magyar futamokról egyaránt. Rövidített és bővített fogadási ajánlaton felül, videókat, eredményeket, osztalékokat és érdekes cikkeket találnak az oldalra látogatók. Lovisuli rovatunkban a kezdő fogadóinkat is próbáljuk oktatni a lóverseny alapjaira. Újításnak számít továbbá az eredmények tetején található szelvényleolvasó, melynek segítségével a következő napon már otthonról is ellenőrizhetik a nyertes szelvényeket, azok számsorának beírásával.

Mi is pontosan a Kincsem+ TUTI? Tényleg annyira tuti?

A Kincsem+ játéknál az első öt lovat kell eltalálni helyes sorrendben. Ez még egy profi fogadónak sem könnyű feladat. Ezért a franciák kifejlesztették a Kincsem+ TUTI játékot, melynél a terminál generálja a tiketten szereplő öt számot a futam favoritjai felé súlyozva. Ebben az esetben a játék nem igényel semmiféle lóversenyismeretet, mégis nagy eséllyel indul a játékos akár a 600 millió forint jackpotért is. Franciaországban megszokott a profi fogadók körében is, hogy kérnek saját maguk által választott lovakat, majd a végén egy TUTI szelvényt is. A rendelkezésünkre álló statisztikák alapján elmondható, hogy remek arányban fizetnek a TUTI tikettek és többször vitték már el a jackpotot ilyen szelvény tulajdonosai. Merjen nagyot álmodni és játsszon egy Kincsem+-t vagy Kincsem+ TUTI-t!

Minek köszönhetjük, hogy most vasárnap 3 milliárd forint a jackpot?

Az idei év újítása, hogy az eddig megszokott kiemelt dátum, azaz minden hónap 13-a helyett, a franciák világszínvonalú nagyversenyeire fogadhatnak a játékosok a 3 milliárdos szuper jackpot reményében. A soron következő „epikus" versenyük a Grand Prix de Saint-Cloud lesz, a Gr. I-es futamban 4 éves és idősebb telivérek mérik össze erejüket 2400 méteren, a Saint-Cloud-i pálya gyepén.

Hol lehet követni a futamokat?

A Kincsem+ versenyeket, a többi francia, valamint természetesen az összes hazai versennyel együtt a Sport Televízióban követhetik nyomon a fogadók, a napi 6-8 órás élő közvetítésnek köszönhetően, magyar kommentárral. A televízió mellett az interneten is van lehetőség szurkolni a kedvenceknek, a www.lovifogadas.hu illetve a www.kincsempark.hu weboldalakon található élő közvetítésnek köszönhetően.

Változtassa meg életét, legyen Ön is milliomos vagy akár milliárdos a Kincsem+ segítségével minden nap! Ön már játékban van?

Szeretnél bejutni a Kincsem Park kulisszái mögé?

Istálló látogatás, ahol akár a Derby napon kiszemelt kedvenceitekkel is találkozhattok.

Barátkozhattok a versenylovakkal, majd az egyik mögé fel is ülhettek.

Gazdagodjatok élményekkel, a versenyeket pedig nézzétek a foglalt asztaloknál a Panoráma étteremben, miközben próbára teszitek a szerencséteket.

Most lehetőséged adatik rá a SpóroljVelem kuponjával 2016. július 16-án és augusztus 6-án!

További információk: www.sporoljvelem.hu

2016_07_01-03_Magazin-Derby.indd 64 2016.06.29. 20:18:43

Verseny és fogadási játék naptár

2016 Július

Dátum/nap:		Kezdés:	Helyszín:	Szakág:	
1.	Péntek	19:47	Vincennes	ügető	
2.	Szombat	15:15	Enghien	ügető	
3.	Vasárnap	15:15	Saint-Cloud	síkverseny	Szuper Jackpot!
4.	Hétfő	13:47	Maisons-Laffitte	síkverseny	
5.	Kedd	13:47	Clairefontaine	ugróverseny	
6.	Szerda	13:47	Vichy	ügető	
7.	Csütörtök	13:47	Enghien	ügető	
8.	Péntek	19:47	Cabourg	ügető	
9.	Szombat	15:15	Enghien	ügető	
10.	Vasárnap	15:15	Chantilly	síkverseny	
11.	Hétfő	13:47	Compiégne	síkverseny	
12.	Kedd	13:47	Pornichet-La Baule	ügető	
13.	Szerda	13:47	Enghien	ügető	
14.	Csütörtök	17:20	Saint-Cloud	síkverseny	Szuper Jackpot!
15.	Péntek	19:47	Cabourg	ügető	
16.	Szombat	15:15	Enghien	ügető	
17.	Vasárnap	15:15	Maisons-Laffitte	síkverseny	
18.	Hétfő	13:47	Chantilly	síkverseny	
19.	Kedd	13:47	Compiégne	síkverseny	
20.	Szerda	13:47	Vire	ügető	
21.	Csütörtök	13:47	Maisons-Laffitte	síkverseny	
22.	Péntek	19:47	Cabourg	ügető	
23.	Szombat	15:15	Enghien	ügető	
24.	Vasárnap	15:15	Maisons-Laffitte	síkverseny	
25.	Hétfő	13:47	Vichy	síkverseny	
26.	Kedd	13:47	Vichy	síkverseny	
27.	Szerda	13:47	Enghien	ügető	
28.	Csütörtök	13:47	Vichy	síkverseny	
29.	Péntek	19:47	Cabourg	ügető	
30.	Szombat	15:15	Enghien	ügető	
31.	Vasárnap	15:15	Deauville	síkve	

Figyelem! Szuper Jackpot 3 milliárd Ft

* A tájékoztatás nem teljes körű, részletek a Részvételi szabályzatba ... www.lovifogadas.hu

18

FIGYELEM! A túlzásba vitt szerencsejáték mentálhigiénés problémákat okozhat, illetve szenvedélybetegség kialakulásához vezethet. A szerencsejátékban 18 éven aluli személyek nem vehetnek részt!

2016_07_01-03_Magazin-Derby.indd 65 2016.06.29. 20:18:44

Éllovasok 2.0

Magyarországon a 2016-os esztendő elejétől kezdve elérhető a francia lóversenyfogadás-szervező *(közismert nevén a PMU)* slágerterméke, a hét minden napján minimum 600 millió forintos főnyereménnyel kecsegtető **Kincsem+** játék, melynek egyszerűsített okos gépi verzióját, a **Kincsem+ tutit** már a Szerencsejáték Zrt. is forgalmazza százötven legnagyobb lottózójában.

Ahogy azt Turf korábbi számaiban említettük, a Kincsem+ futamokra külön lovas bajnokság is szerveződik a három klasszikus szakágban, azaz síkon, ugráson és az ügetőn, rangsorolva ezzel a zsokékat valamint a hajtókat.

A bajnokság idei kiírása a vincennes-i téli ügetőversenyekhez igazodva március 1-én indult útjára, és 2017. február 28-ig tart majd. A **Casaq Ligue** névre keresztelt viadalon a Kincsem+ futamok első öt helyezettjét pontozzák a gallok úgy, hogy a győzelemért 10, a második helyért 6, a harmadikért 4, a negyedikért 3, míg az ötödik pozícióért 2 egység dukál a lovasoknak.

Legutóbb április közepén, a Turf magazin 13. számában tudósítottunk a bajnokság állásáról, így elérkezettnek láttuk az időt, hogy ismét rápillantsunk a ranglisták állására, tekintettel azokra az új fogadókra, akik a **Derby Fesztivál** alkalmával először teszik tiszteletüket a Kincsem Parkban, s magáról a Kincsem+ játékról is most olvasnak első ízben.

Rutinosabb fogadóink tisztában vannak vele, hogy a telivér versenyzés világában a márciusi hónap Dubairól szól. Míg az európai síkszezon ekkortájt épphogy csak ébredezik téli „álmából" addig az Egyesült Arab Emirátusokban már javában zajlanak a Dubai Karnevál összecsapásai, a térségbe csábítva az öreg kontinens klasszis lovasait, így például a franciák legjobbját, a belga nemzetiségű **Chistophe Soumillon**-t.

Overdose korábbi zsokéja nem csak az arab tulajdonosok körében népszerű, épp ennek köszönheti, hogy a márciusban összeszedett hátrányát ledolgozva, a június 28-i állás szerint, ha minimális előnnyel, de már vezeti a Casaq Ligue sík ranglistáját. Mögötte is ismert nevek az élbolyban, a belga fenomént **Guyon** és az olasz **Cristian Demuro** követi szorosan.

Zsokék:

1. Chistophe Soumillon	97 pont
2. Maxime Guyon	96 pont
3. Cristian Demuro	95 pont
4. Pierre-Charles Boudot	83 pont
5. Vincent Cheminoud	77 pont

Az ugró szakában a 22 éves **Alain de Chitray** viszi a prímet megelőzve a feljövőben lévő **James Reveley**-t és a vele azonos egységet gyűjtő **Ludovic Philipperon**-t.

Ugró lovasok:

1. Alain de Chitray	43 pont
2. James Reveley	34 pont
2. Ludovic Philipperon	34 pont
4. David Cottin	32 pont
5. Jacques Ricou	31 pont

Nincs meglepetés az ügetős szekcióban, a tavaszi hónapokhoz hasonlóan **Franck Nivard** áll az élen. A dobogó alsóbb fokain **Bazire** és **Matthieu Abrivard** osztozkodik.

Hajtók:

1. Franck Nivard	118 pont
2. Jean-Michel Bazire	104 pont
3. Matthieu Abrivard	79 pont
4. Eric Raffin	77 pont
5. Pierre Vercruysse	40 pont

Legnagyobb nyeremények:

A Kincsem+ futamokon június 22. és 28. között, 600 Ft-ra számítva

Sorrendi Kincsem+

	Pálya/Futam	Nyeremény (Ft)
2016.06.22.	1/I.	*54.615.000
2016.06.25.	1/IV.	47.836.800
2016.06.24.	1/I.	8.935.200

Sorrend nélküli Kincsem+

	Pálya/Futam	Nyeremény (Ft)
2016.06.22.	1/I.	2.184.600
2016.06.23.	1/III.	1.719.840
2016.06.25.	1/IV.	398.640

Bónusz 4

	Pálya/Futam	Nyeremény (Ft)
2016.06.22.	1/I.	70.860
2016.06.25.	1/IV.	50.640
2016.06.23.	1/III.	37.440

Bónusz 4 az 5-ből

	Pálya/Futam	Nyeremény (Ft)
2016.06.22.	1/I.	28.140
2016.06.23.	1/III.	18.720
2016.06.25.	1/IV.	12.150

Bónusz 3

	Pálya/Futam	Nyeremény (Ft)
2016.06.22.	1/I.	8.100
2016.06.25.	1/IV.	8.100
2016.06.23.	1/III.	8.040

*flexi 50

Kincsem+ Nyerő Plusz Számok:

	Pálya/Futam	Nyerő Plusz Szám*
2016.06.22.	1/I.	0930
2016.06.23.	1/III.	2215
2016.06.24.	1/I.	0486
2016.06.25.	1/IV.	2469
2016.06.26.	1/III.	0870
2016.06.27.	1/I.	0601
2016.06.28.	1/III.	1858

*Valamennyi Sorrend nélküli Kincsem+, Bónusz 4, Bónusz 4 az 5-ből, Bónusz 3 és Speciális találatot tartalmazó szelvény az osztalék tízszeresére jogosít, amennyiben a tiketten szereplő Plusz Szám megegyezik a Nyerő Plusz Számmal.

2016_07_01-03_Magazin-Derby.indd 66 2016.06.29. 20:18:44

Galopp szubjektív

Báthory (Ján Havlík) biztosan nyerte az Orosházi Díjat

Rövidebb távra visszavéve folytatta megszakított győzelmi sorozatát a négyéves sárga **Báthory (Ján Havlík)**. A farádiak heréltje az 1400 méteres **Orosházi Díj**ban szokásához híven gyorsan az élre állt, innentől kezdve pedig nem is volt kérdés az elsősége. Kovács István II. idomítottja rövid időn belül a harmadik versenyét nyeri, csupán a Millenniumi Díjban nem ért küzdelembe, igaz, ott is jobb átlagát nyújtotta. A szintetikuson általában eredményesen szereplő Perfect One (Jozef Parigál) lett mögötte a második, megelőzve Billy Tiger-t (Goran Mesetovic).

Összességében nem a favoritokról szólt a vasárnapi program, ez már az első futamban kiderült. A **Kiscsákói Hendikep**ben több esélyes is csődöt mondott, ezt kihasználva **Majolika (Stanislav Georgiev)** ráduplázott legutóbbi sikerére. A hároméves kancának sokat kellett előre jönnie, hiszen hat hosszal, valósággal elszórta a társaságot. A kissé rapszodikusan teljesítő Staféta (Suták Csenge), valamint Thor (Jozef Parigál) osztoztak a dobogón.

Két részben rendezték a **Nyeretlenek Versenyét**, az első felvonást a pályafutását komoly reményekkel kezdő **Szerencse lovag (Stanislav Georgiev)** húzta be. A francia import a Nemzeti Díjban és az Alagi Díjban is megmérettetett, ám nem bírt a frontban végezni, saját mezőnyében azonban könnyen ért haza Luka Leandro (ifj. Kozma István) és Orange Bloom (Ján Havlík) előtt. Egy órával később az osztrák tréningből érkező **Carlos (Ján Havlík)** élhette át a győzelem ízét, amire sokat kellett várni, tekintve, hogy már kilencéves ez a herélt. Plinius (Stanislav Georgiev) és Nagyhitű (ifj. Kozma István) állhattak még a pódiumra.

Homogén társaság vett részt a **Geist Gáspár Emlékverseny**ben, ahol Niketas ezúttal sem nyerhetett, ugyanis hiába volt remek momentuma, a távoszlopnál ismét kitört és megvált lovasától. Ezt kihasználva a nagy kedvvel mozgó **Agglegény (Suták Csenge)** óriási csatát követően térdre kényszerítette a holtversenyben második Sharpshooter Storm (Goran Mesetovic) és Almabor (Stanislav Georgiev) duóját.

Suták Csenge egyébként megszilárdította helyét a lovasok ranglistájának élén, miután a **Bogárzói Hendikep**ben **New Gift** társaként is boldogan mehetett a fotózásra. A Tatai istálló hatévese kezdővel utoljára nem tudott főszerepet játszani, zsokéval azonban vélhetően újra jobb számát igazolhatta. A végtelenül megbízható Tíria (Kriskó Norbert), illetve a szintén stabil Stefánia (Budai Csaba) végeztek mögötte.

Tizenegyedik nyerő ivadéka is megvan az apaménként is fantasztikus Steady As A Rock-nak, köszönhetően **Felsenfest**-nek **(Kriskó Norbert)**. A sárga kanca a **Nagyszénási Hendikep**ben nem talált legyőzőre, ez a siker pedig érett neki egy ideje. A Böröcz József által tenyésztett háromévest Farabutto (Goran Mesetovic) és a tragikus startot vevő Duce (Stanislav Georgiev) követték a célban.

Rendkívül izgalmasan dőlt el a **Csorvási Hendikep**, a gyengébb képességű telivérek harcából **Mátrix (Jozef Parigál)** jött ki a legjobban. A Komáromi istálló ötévese ebben az osztályban már nem volt rossz sansz, de elképzelhető volt, hogy a rövidtáv kifog rajta. Ez nem történt meg, így idén először diadalmaskodott a mutatkozó Kökény (Nagy Tamás), illetve Minna (Vörös Georgina) előtt.

Folytatás a háromnapos csúcsattrakcióval, a **Derby Fesztivál**lal!

-SzK-

Lóápolók versenye a Nagy Lovas Áruház Díjáért

A Kincsem Nemzeti Kft. idén is versenyt hirdet a kiemelt versenyekben vagy a napi főversenyben lovat vezető lóápolók részére!
Június 26-án a díjat **Wanka Krisztián**, **Adél** felvezetője kapta.
Vasárnap a kiválasztott futam a **94. Magyar Derby** lesz.
A legszebben előkészített lovak vezetőit egy értékes vásárlási utalvánnyal díjazza a versenyszervező,
melyet 2016-ban is a Nagy Lovas Áruház ajánlott fel.
Bírálati szempont az igényesen előkészített és felvezetett ló mellett, a lóápoló öltözete,
valamint a lóápoló és a telivér együttes megjelenése.
A nyerő lóápoló díjazása a kikentrézés után lesz a győztesek körében.

Hivatalosan közlik

Kiadott galopp működési engedélyek a 2016-os szezonra: Székely Károly (idomár), Kocsis Edina, Mihók Orchidea, Vonczem Gabriella (amatőrlovas).

Az LFB ifj. Kozma István fellebbezésének részben helyt adott és a Versenyintézőséggel szemben tanusított súlyosan sportszerűtlen magatartása miatt kiszabott 3 hónapos eltiltását 2016. december 31-ig felfüggesztette azzal, hogy nevezett lovas legkorábban 2016. július 29. után lovasítható.

A nap nyerője

Nagyhitű nem mozgott rosszul, de végül csak a harmadik helyen végzett. Mátrix a rövidebb távon is bizonyított, olyannyira, hogy elveszítette idei nyeretlenségét is.

A nap nyerője

Nyolc kanca csap össze a 2200 méteres Magányos Díjban, papíron pedig **Hajeer** győzelmére van kilátás. Az ír import magasan kiemelkedik a mezőnyből, a többiek idei formájuk alapján nem jelenthetnek rá veszélyt. Ugyanakkor most még jobban növelik a távját, ennek ellenére topja alatt is tarthatja a riválisokat.

Meglepetés ló

Ahogy azt már megszokhattuk, idén is sokesélyes ütközet a Horze – Fegentri – Női Amatőrverseny Hendikep. A véleményezett telivéreken kívül **Bíróné** törhet még borsot a favoritok orra alá. A Steady As A Rock apaságú kanca kétévesen rövidre magas formákat igazolt, amikkel bármire képes lehet vasárnap.

2016_07_01-03_Magazin-Derby.indd 67 2016.06.29. 20:18:44

Derbymozaikok

A XVIII. század utolsó harmadában az angol lóversenyzés a megújhodás útjára lépett, kezdték elhagyni a többfutásos heatfutamokat, a figyelem a fiatal lovak felé fordult. Szükségessé vált a kipróbálási rendszer megreformálása, lassan kibontakozott a modern versenyzés korszaka. Mérföldkőnek tekinthető, 1776-ban a 3 évesek először futották a 2 mérföldes (3218 m) Sweepstakes-t, melyet 1778-ban végleges nevére St. Leger-re változtattak. A 3 éves kancák 1,5 mérföldes (2414 m) nagydíját (Oaks) 1779-ben az alapító Lord Derbynek az Epsom melletti birtokáról nevezték el. Úgy mondják, 1778-ban a turf két elismert alakja Lord Derby és a Jockey Club elnöke Sir Charles Bunbury javasolta, 1780 májusára írjanak ki 1 mérföldes (1609 m) futamot, amely a 3 éves méneket és kancákat gyorsaságból vizsgáztatja. Megállapodtak a verseny kiírásában, távjában, időpontjában, csak abban nem tudtak megegyezni, a futam kettőjük közül melyik nevét viselje. Végül pénzt dobtak fel, és a szerencse Derbynek kedvezett. A sors szeszélye, hogy 1780. május 4-én Bunbury lova Diomed nyert. Csekély vigasz, gondoljunk arra, hogy a Derby mára fogalom lett, Derbynek nevezik a legjobbak küzdelmét, a döntő mérkőzést az embersportban is. Annyira szókincsünk része, hogy újabban derbinek írják. Másik verzió szerint az alapítók megegyeztek, amelyik lova a másikét legyőzi, megkapja a díjat, a versenyt pedig a vesztesről nevezik el. E változat jól hangzó mese, a fantázia terméke. Megjegyzem mi lett volna, ha egy harmadik úr lova nyer. Hiteles angol források a pénzfeldobást említik, két híres német lótudós, Oettingen és Fr. Norman sen. szintén a fej vagy írást mondják. Alkalmam volt megkérdezni az oxfordi nemzetközileg elismert lóversenytörténész John Pinfoldot, aki a fej vagy írást említette, a megegyezés változatán nevetett, hihetetlennek tartja, nem is hallott róla. A Racing Calender-ből láthatjuk az első Derby futam eredményét. Már ezen a néven futották, Lord Derbynek nem is indult lova. Hivatalos kiadvány, bizonyíték, akik hittek a mesében, egy mítosszal szegényebbek lettek.

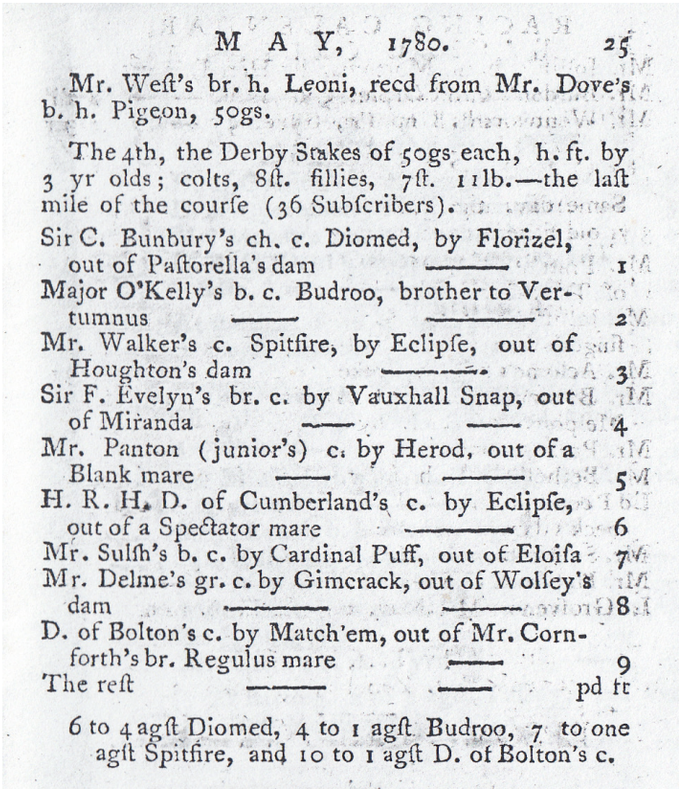

M A Y, 1780. 25

Mr. Weſt's br. h. Leoni, recd from Mr. Dove's b. h. Pigeon, 50gs.

The 4th, the Derby Stakes of 50gs each, h. ſt. by 3 yr olds; colts, 8ſt. fillies, 7ſt. 11lb.—the laſt mile of the courſe (36 Subſcribers).

Sir C. Bunbury's ch. c. Diomed, by Florizel, out of Paſtorella's dam —— 1
Major O'Kelly's b. c. Budroo, brother to Vertumnus —— —— 2
Mr. Walker's c. Spitfire, by Eclipſe, out of Houghton's dam —— 3
Sir F. Evelyn's br. c. by Vauxhall Snap, out of Miranda —— —— 4
Mr. Panton (junior's) c. by Herod, out of a Blank mare —— —— 5
H. R. H. D. of Cumberland's c. by Eclipſe, out of a Spectator mare —— 6
Mr. Sulſh's b. c. by Cardinal Puff, out of Eloiſa 7
Mr. Delme's gr. c. by Gimcrack, out of Wolſey's dam —— —— 8
D. of Bolton's c. by Match'em, out of Mr. Cornforth's br. Regulus mare —— 9
The reſt —— —— pd ſt

6 to 4 agſt Diomed, 4 to 1 agſt Budroo, 7 to one agſt Spitfire, and 10 to 1 agſt D. of Bolton's c.

Az első Derby győztesének gazdája Lord Bunbury szigorúan őrködött a versenyek tisztasága felett, nála a szabály mindenkire egyformán vonatkozott, legyen bárki, nem tett kivételt. Jelleméről az alábbi történet mindent elmond. A walesi herceg, a későbbi IV. György király favorit lovát lovasa csúnyán meghúzta, másnap főúri gazdája és a zsoké által alaposan lefogadva nyert. A versenyintézőség élén Bunbury örökre bevonta a lovas engedélyét. A megsértődött herceg feloszlatta istállóját, legközelebb lóversenyen királyként jelent meg, de Newmarketbe, ahol az eset történt soha többé nem tette be a lábát.

1784-óta 1,5 mérföld (2414 m) a Derby távja. Logikus, hiszen a telivér legértékesebb tulajdonsága az állóképesség, nem maradhatott mérföldes. 1809-ben rendezték az első 2000 Guineas-t, kialakult a Triple Crown három futama. Nem véletlenül mindegyiket máshol futják, így nem tud egy pályaspecialista előnyhöz jutni. 2000 Guineas: Newmarket, Derby: Epsom, St. Leger: Doncaster.

Azért, hogy megkülönböztessük más ország Derbyjétől, gyakran mondjuk Angol Derbynek, Epsom Derbynek. Angol ilyet nem tesz, számára a versenyek versenye a The Derby Stakes. Nemcsak az angoloknál, Ausztrália, Írország, Kanada, az USA, Új-Zéland számos nagyversenyének nevében olvashatjuk, hogy Stakes. A Stakes olyan verseny, amelynek kiírt Díját megemelik a nevezési Díjak összegével. Minél több nevezést adnak le, a győztes tulajdonosának annál több jár.

A Derbyt Kék szalagnak is nevezzük. „The blue ribaud of the Turf" véleményével Disraeli angol miniszterelnök, a nagy államférfi a turf világában a derbygyőzelem értékét a Térdszalag rendhez hasonlította, utalva arra, hogy a legnagyobb angol kitüntetést birtokosa kék szalagon viseli.

Arra hivatkozva, hogy a derbynyerő győzelmét a St. Legerben gyakran nem tudja megismételni, esetleg nem indul, mert ősszel már harcképtelen, állítják, hogy a 2000 Guineas-t, nálunk Nemzeti Díjat a legygyorsabb, a Derbyt a legszerencsésebb, a St. Legert a legjobb ló nyeri. A szerencse, a pillanatnyi forma, az odakészítés, a verseny lefolyása, hosszúra a taktika, ha nincs kiemelkedő résztvevő, döntő lehet. Derbynk történetében láttunk elképesztően méltatlan nyerőket, de láttunk egytempójú, állóképes, St. Legert nyerő hendikeplovakat is. Maradjunk annyiban, akárki mondja, egy - egy felhozott példa semmit nem von le a Derby jelentőségéből, marad az első helyen, a dobogó legfelső fokán.

A klasszikusokat, mint a tenyészkiválasztás legfontosabb erőpróbáit helyből mének és kancák részére írták ki. A derbygyőzelem egy csapásra a magasba repíti a győztes fedeztetési Díját. Nehogy a későbbiekben egy elszenvedett vereség csökkentse az anyakanca tulajdonosok érdeklődését, a fedeztetési Díjat, a nyerőt gyakran többé nem indították. Arra hivatkozva, hogy tenyészverseny, a herélteket, mint tenyésztésre alkalmatlanokat helyből kizárták. Mára változott a világ, a szemlélet, a legtöbb országban a herélteket beengedik, Európában a figyelemmel kísért versenyüzemek közül a csehek, a franciák, a lengyelek szakítottak a hagyománnyal. Véleményem szerint a Derby akkor is tenyészpróba, ha herélt nyeri, hiszen a győzelem bizonyítja apja és anyja örökítőképességét, tenyészértékét és erre felhívja a tenyésztők, futtatók figyelmét.

A derbygyőzelem, a nyerőt a lenyergelőhöz visszakísérni, az ünneplés, felkerülni az örök dicsőségtáblára minden futtató vágyálma, még akkor is, ha tudjuk, hogy egy ló életében nem a Derby a legnehezebb

2016_07_01-03_Magazin-Derby.indd 68 2016.06.29. 20:18:45

feladat. Az évjáratösszehasonlítókban több évjárat elitje előtt kell elsőnek befutni. Nem kisebbítve jelentőségét, több fejlett versenyzéssel rendelkező országban nem a Derby a legmagasabb Díjazású futam. Néhány példa. Ausztráliában a legfontosabb Derbynél, az AJC Australian Derbynél hat futamot díjaznak jobban, Braziliában sem a Derby Paulista a legjobban díjazott futam, Kanadában a Canadian International (2400 m, 3é és idb.), Franciaországban az Arc de Triomphe (2400 m, 3é és idb), az Egyesült Arab Emírségben a Dubai World Cup futamai megelőzik a Derbyt. Régiónkban maradva, a cseh nemzeti futam a Velká Pardubicka nyerője többet kap, mint a Ceské Derby elsője.

A nagykiterjedésű szövetségi államokban több Derbyt futnak. Természetesen nem mindegyik egyforma jelentőségű, az osztályba sorolással, Gr. I, GR. II, GR. III., Listed tesznek közöttük különbséget. Nem ritkán az alacsonyabb osztályozásút magasabban dotálják. Ausztrália 6 Derby, Dél Afrika 5 Derby, India 11 Derby, ebből hatban 4 évesek indulnak. Az USA versenysportja annyira eltér az angol szisztémától, hogy szinte nem is emlékeztet a lóverseny őshazájára. 33 Derbyt futnak, távok szerint 1700 m-re 12, 1800 m-re 17, 1900 m-re 1, 2000 m-re 3. Besorolásuk: Gr. I.-ben 4, Gr. II.-ben 12, Gr. III.-ban 6, Listedben 11 Derby. A pálya talaja szerint 10 gyeppályás, 23 homokpályás. A Gr. I-es Derbyk: Kentucky Derby (2000 m, homok, Churchill Downs), Florida Derby (1800 m, homok, Gulstream Park), Santa Anita Derby (1800 m, homok, Santa Anita Park), Hollywood Derby (2000 m, gyep, Hollywood Park).

A Derbyt minden versenyüzem saját felfogása, kipróbálási rendszere szerint írja ki. Csodálkoztunk és azóta sem értjük, hogy a hosszútávra nagy súlyt fektető franciák a Prix de Jockey Club-ot és a Prix de Diana-t (Kanca Díj) 2100 méterre rövidítették. A klasszikus 2400-nál rövidebbre futnak az olaszok is (2200 m). További néhány kivétel: Macao (1800m), Puerto Rico (1700 m), Szingapúr (2000 m, 4 évesek), Uruguay (2000 m).

A The Derby Stakes két magyar vonatkozása. 1876-ban második külföldiként Kisbér a nyerő. Amikor 1865-ben első külföldiként a francia Gladiateur ért be a francia sajtó „Waterloo megbosszulójaként" ünnepelte a hős lovat. A magukat verhetetlennek tartott angolokat porig sújtotta a vereség. Kisbér győzelménél magukat okolták, hogy adhattak el olyan kiváló lovakat, mint a mérföldre világrekorder Buccaneer, és az anyakanca Mineral. Egy évvel korábban az Angliában élő magyar Batthyány Gusztáv árverésen vett lova Galopin győzött Epsomban.

Angliában, abban az időben a lovat nevező tulajdonos halála esetén a már leadott nevezéseket érvénytelenítették. A szabályt átvettük. Tokiot, hogy megtartsa nevezési kötelezettségeit, Frohner Jánosnak, tenyésztőjének és tulajdonosának halálos ágyán az utolsó pillanatban Péchy Antal és Wahrmann Richárd megvette. Kevésen múlott, hogy Kincsem unokája (apja Talpra Magyar, Kincsem fia), szakértők szerint a nagymama után a magyar tenyésztés második legjobbja az Osztrák Derbyt és több nagydíjat megnyert.

A Magyar Derby nyerőinek győzelmei a Hármas Korona többi futamában.

1922. Lavendel II. - Magyar St. Leger
1925. Bajtárs - Magyar St. Leger
1926. Naplopó - Nemzeti Díj
1931. Starlight - Magyar St. Leger
1932. Tempó - Nemzeti Díj
1934. Cagliostro - Magyar St. Leger
1935. Duce - Nemzeti Díj
1940. Trissotin - Nemzeti Díj
1941. Kamarás - Nemzeti Díj
1949. Lubica - Magyar St. Leger
1954. Rubint - Magyar St. Leger
1955. Roppant - Magyar St. Leger
1956. Imi - Nemzeti Díj
1960. Hadnagy - Magyar St. Leger
1961. Frappáns - Nemzeti Díj
1963. Imperiál - Magyar St. Leger
1967. Iglói diák - Nemzeti Díj
1969. Nótás kapitány - Magyar St. Leger
1970. Norbert - Nemzeti Díj
1971. Isztopirin - Nemzeti Díj
1972. Immer - Magyar St. Leger
1973. Anda - Magyar St. Leger
1974. Íjász - Magyar St. Leger
1978. Dimitrij - Magyar St. Leger
1979. Gázsi - Nemzeti Díj
1980. Aréna - Nemzeti Díj
1981. Turbo - Nemzeti Díj
1985. Bűvölő - Magyar St. Leger
1986. Try Star - Magyar St. Leger
1991. Jeremy - Nemzeti dí
1996. Pierro - Nemzeti Díj
2004. King's Honor - Nemzeti Díj
2011. Ostinato - Magyar St. Leger
2012. Latin Lover - Nemzeti Díj

A Magyar Hármas Korona (Triple Crown) nyerői:

1936. Try Well, 1977. Bilbao, 1999. April Sun, 2007. Saldenzar, 2015. Quelindo

Hesp

Tudta?

A galoppon angol telivérek indulhatnak zsokékkal a nyeregben, galopp jármódban versenyeznek, átlag 60 km/óra sebességgel. A lovak esélyeit a vitt teherrel kompenzálhatják, a lovak képességének legfontosabb mérőszáma a futott forma. A Kincsem Parkban gyepen és szintetikus felületen egyaránt versenyezhetnek a telivérek, 900 – 3200 méter közötti távokon.

2016_07_01-03_Magazin-Derby.indd 69 2016.06.29. 20:18:45

HÍREK

Az örökös Derby rekorder, Aperianov Zakariás

17 Derby győzelmével abszolút rekorder a legendás Aperianov Zakariás, Pubi bácsi. Első kékszalag diadalát a sárga Imperiállal aratta, a csodálatos mén eredményei egész pályafutását végigkísérték, de nem csak az övét, hanem a teljes hazai galopp ágazatét. Elismerést és tiszteletet hozott a számára, ami a későbbi őszi csikóválasztásoknál komoly előnyt jelentett. Tudását, érzékét, szemét és legendás formaidőzítését a Derby győzelmeinek száma igazolja. Klasszisai közül ki kell emelni a „Hármas Korona" nyerő Bilbao-t, a 16 hosszas Derby nyerő Try Star-t, és a rendszerváltás utáni első magántenyészetben született Derby győztest, Kovács Mihály Alfonzát. A Derby sikerei mellett olyan rekordok fűződnek a nevéhez, amit nagyon nehéz, vagy lehetetlen lesz megdönteni. Ő nyerte a legtöbb nagydíjat és ő vezeti a hazai idomárok örök ranglistáját is. Emellett volt olyan versenynap, mikor öt lovat indított és mind az öt győzött. Idomári pályafutását 2009-ben 56 év után fejezte be, ami szintén rekord. Életműve, munka- és hazaszeretete mindannyiunk számára példaértékű.

Buccaneer

A 19. század utolsó harmadában felívelő magyarországi angol telivér lótenyésztés, a századfordulóig Európában nagyhatalomnak számított. Ennek a hatalmas ívnek az egyik pillére, a Kisbéri ménes egykori stallionja, az 1876. évi Epsom Derby győztes Kisbér apja, Buccaneer volt.

A Magyar Derby mellett az ünnepi keretprogram egyik leglátványosabb versenye immáron fél évszázad óta a róla elnevezett Buccaneer Díj. A versenyt 1966-ban írta először ki az akkori galopp versenytitkár dr. Hesp Edvin, azzal az okos logikával, hogy a háromévesek legnagyobb erőpróbája, a Derby mellett a klasszikus angol mérföldes távon is megküzdhessenek a legjobb telivérek, itt a mérföldes hároméves lovaknak lehetősége nyílik, igaz pönalitás alatt, hogy az idősebb évjáratok ellen „felvegyék a kesztyűt". Buccaneer 1866-tól 1886-ig, 21 tenyészidényben szolgált a Kisbéri Ménesben. Ez idő alatt összesen 728 kancát fedezett és a termékenyítése 73 százalékos volt, ami az akkori ménesi technikai feltételek mellett a fajtában világviszonylatban is szinte egyedülálló volt. Örökítő képessége a hazai telivértenyésztés történetében mind a mai napig páratlan. Tizenhárom Derby nyerőt adott. Első helyen kell említeni Kisbért, az 1876. évi Epsom Derby és a Grand Prix de Paris győztesét.

Patay Sándor

Patay Sándorra emlékezünk az idei derbynap ünnepi keretprogramjába illeszkedő, első kiemelt kétéves versennyel. 1942-ben az alagi árverésen 17.000 pengőért megvásárolta Zsiványt, az 1944. évi Magyar Derby nyerőjét. Mintegy másfél évtizedes szorgalmas állattenyésztői munkával újra teremtette a már-már feledésbe ment magyar kis hidegvérű munka ló fajtát, a kis muraközi lófajtát. Évtizedeken át rendszeresen résztvett a hazai angol telivér ménesek szakmai irányításában. 1969 - 1975 között a Versenyintézőség elismert tagjaként dolgozott a magyar galoppversenyzésben.

1992-ben, csaknem negyven éves munka után, 82 éves korában vonult nyugdíjba, s akkor „Az Állattenyésztési Kutató Intézet örökös Tudományos tanácsadója" címmel tüntette ki a mezőgazdasági kormányzat. 2011-ben, 101 éves korában hunyt el, maga mögött hagyva egy mozgalmas és sok munkával, áldozatokkal teli gazdag életet, és a következő nemzedékek számára nemes gondolkodásból, emberségből és tisztességből példát. Vele szinte utolsókét sírba szállt egy elsüllyedt világ utolsó tanúinak egyike, akiről elmondhatjuk, hogy a szó szoros értelmében egy nemes ember volt. 2011. augusztus 22 óta örök álmát alussza a nyáregyházi Wekerle család sírkertjében. Hajtsuk meg fejünket emléke előtt!

archív
– Dr. Gaál Szabolcs

A Racing Post archívumából

Szenzáció és dráma a Derby-n

Derby, Epsom, 1913. június 4. Galopp síkverseny, 1 mérföld 4 furlong, 10 yard (2423 méter)

1. Aboyeur (outsider, odds: 100/1)
2. Louvois (10/1)
3. Great Sport (20/1)

Disq.: Craganour (favorit: 6/4)

A győztes ló tulajdonosa: **Percy Cunliffe**

idomárja: **Tom Lewis**, lovasa: **Edwyn Piper**

Dráma, szenzáció, tragédia és ármánykodás, amit az 1913-as Derby-n átélhettek a nézők. A szüfrazsett Emily Davison végzetes hibának tette ki magát, amikor felült a király lovára a Tottenham Corner-en és a favorit Craganour legyőzte a hosszú ideje veretlen lovat, Louvois-t, valamint egy fejjel a 100/1-es outsider Aboyeur-t is, később viszont diszkvalifikálták zavarás miatt. Ez az eset a két tulajdonos között komoly vitát szított, mindkettejüknek egyaránt igaza volt és tévedett is, de az ítélet a Versenyintézőség elnökének, Eustave Loder-nek a kezében volt, aki tenyésztette Craganour-t, és neheztelt a csikó tulajdonosára. Az első négyes szinte egyszerre villant át a célon, amely egy ritka esemény volt a „klasszikusok" történelmében.

Kószó Dániel

2016_07_01-03_Magazin-Derby.indd 70 2016.06.29. 20:18:45

Futamról futamra

A **kétévesek** első komolyabb erőpróbáján, a Patay Sándor Emlékversenyben szerencsére népes mezőny gyűlik össze. Érdekes, de a tízfős társaságban mindössze egy mént találhatunk, nevezetesen Juniperus-t. Maronka Gábor idomítottja remek stílusban kvalifikált, ami alapján már első fellépésén könnyedén főszerepet játszhat.

A fiatal **reménységek**ről szólhat az ötöd osztályú Alborac Hendikep, a futamban részt vesz a kilenc évével az ünnepi program abszolút korelnöke Swing. A Bakharoff apaságú herélt pályafutása 50. versenyére készül, de az utóbbi időben nem sokat mutat. Pár esztendővel korábban azonban mutatott olyan formát, amivel ezt a feladatot megoldhatná.

A nap egyik **legizgalmasabb** összecsapásának ígérkezik a sprinterek vetélkedése, a Flandorffer Tamás Emlékverseny. A kétévesen nagydíjakat is bezsebelő Jack the Glant ebben a szezonban eddig nem alkotott maradandót, kíváncsian várjuk, hogy az egyenes pályán mire megy a klasszisokkal, annyi bizonyos, hogy csak tavalyi számaival jöhet számításba.

Megerősítheti helyét a **ranglista élén** Suták Csenge az Equine Products Hendikep után. Az ügyes hölgy fantasztikusan teljesít ebben a szezonban, 57 lovaglásából 32-szer állhatott dobogóra, ami több mint 56%-os rátát jelent. A tehetségét Gleneely Girl társaként is kamatoztathatja, de a Derbyben, My Luck-kal is az élmezőnybe várjuk.

Silent Blessing visszavonulásával egyre nyíltabbak a középtávú kiemeltek, nem lesz ez másképp a Buccaneer Díjban sem. Krabat a Millenniumi Díjban mutatott csalódást keltő formája ellenére is favoritnak számít, ám Urgestein, Tim Twister, Mayday, Panda és az egyetlen hároméves, a mini súllyal induló Cristály is meglepheti.

Rendkívül látványos finisre van kilátás a maximális létszámmal rajtoló Fegentri – Női Amatőrverseny Hendikepben. Tavasszal itthon tartottuk a trófeát Drexler Virginia révén, aki Bahamian Indy-vel az olasz Debora Fioretti-t verte meg. Ők ketten ezúttal is ellophatják a show-t, köszönhetően Navigálónak és Zita Királynénak, akik egyaránt jó eséllyel várhatják a megmérettetést.

Hatalmas fejlődésben van a **Nagyberek istálló** büszkesége a négyéves, Powerslide. Mindezt jól tükrözi, hogy az utóbbi hónapokban közel tizennégy kilós javulást mutatott be. A Nemzeti Fejlesztési Miniszter Díjában azonban még ennél is nagyobb formára van szüksége, tekintve, hogy hosszútávú nagyágyúkkal néz farkasszemet. Tendenciáját elnézve, lehet benne még előrelépési lehetőség.

Magyar tenyésztésű szürkékről szólhat az idei Vatinius Díj, méghozzá Uccellino és Párduc kettőse miatt. Előbbi nyergében az Angliában dolgozó, de leginkább Csehországban lehetőséget kapó Martin Laube fog kuporogni, aki fiatal kora ellenére a cseh pályákon már 74 győzelemnél jár. Utóbbit a szintén feltörekvő generációt erősítő Jozef Parigál vezetheti sikerre.

Összesen kilenc tréner, tizenhat gondozottja próbál minél jobb eredményt elérni a **94. Magyar Derby**ben. A krekkidomárok közül Németh Ildikó, Ribárszki Sándor, és Maronka Gábor ünnepelhette már a trófea elhódítását. Ebben az esztendőben elképzelhető, hogy új bajnokot avathatunk, bár utóbbinak elég jó sansza van rá, hogy növeli kékszalagjainak számát.

Az **előzetes elemzések** alapján nem nehéz rámutatni a nyerőre a Magányos Díjban, ugyanis Hajeer valósággal kiemelkedik ellenfelei közül. A Szenttamásiak kancájának folyamatosan emelik távját, amivel eddig meg is birkózott. Komoly meglepetés lenne, ha valaki meg tudná szorongatni, igaz, a háromévesek képesek lehetnek bármekkora javulásra.

Tipp statisztika – galopp

Az év egyik leggyengébb tippelési rátáját hozta a vasárnap a szaklapnak, ugyanis öt olyan telivér ért haza, akik nem kerültek be a véleményezett telivérek közé. Ez meglátszott az osztalékokon is, hiszen egy-két kivételtől eltekintve a befutó és hármasbefutó szorzók is az átlagos felett voltak.

kategóriák	futamok száma	helyes tippek	százalékos arány
Első tippek győzelmi rátája	118	33	**28,0%**
Bármely helyre, de nem elsőnek betippelt lovak győzelmi rátája	118	47	**39,8%**
Bárhova betippelt lovak győzelmi rátája	118	80	**67,8%**
Tippeletlen lovak győzelmi rátája	118	38	**32,2%**

Quelindo (Jaroslav Línek)
Derby győztes és Hármas Korona nyerő 2015-ben

2016_07_01-03_Magazin-Derby.indd 71 2016.06.29. 20:18:46

A Magyar Derby győztesek:

1921 Vatinius 57 kg Nagy G.
1922 Lavandel 57 kg Esch Gy.
1923 Handful 57 kg Takács I.
1924 Oskar Anton 57 kg Shejbal J.
1925 Bajtárs 57 kg Sajdik S.
1926 Naplopó 57 kg Gutai J.
1927 Bűvész 57 kg Gutai J.
1928 Tiszavirág 56 kg Esch Gy.
1929 Rabló 57 kg Esch Gy.
1930 Csákány 57 kg Gutai J.
1931 Starlight 55 kg Carslake
1932 Tempó 57 kg Blackbum
1933 Canada 55 kg Esch Gy.
1934 Cagliostro 57 kg Esch Gy.
1935 Duce 57 kg Csaplár L.
1936 Try Well 57 kg Balogh J.
1937 Fürstenbrauch 57 kg Gutai J.
1938 Alibi 57 kg Esch Gy.
1939 Puczur 57 kg Weissbach M.
1940 Trissotin 57 kg Balogh J.
1941 Kamarás 57 kg Schejbal J.
1942 Botond 57 kg Keszthelyi I.
1943 Raphael 55 kg Klimscha A.
1944 Zsivány 57 kg Papadopulos D.
1945 - 1946 Nem futották
1947 Minci 55 kg Keszthelyi I.
1948 Róbert Endre 57 kg Szentgyörgyi I.
1949 Lubica 55 kg Szentgyörgyi I.
1950 Gulianar 55 kg Bocskai P.
1951 Szaladin 57 kg Pfendler S.
1952 Tacskó 55 kg Keszthelyi I.
1953 Fero (CZE) 57 kg Havelka J.
1954 Rubint 57 kg Szentgyörgyi I.
1955 Roppant 57 kg Kovács L. II.
1956 Imi 57 kg Bocskai P.
1957 Almáriom 57 kg Keszthelyi I.
1958 Mormota 57 kg Németh F.
1959 Indok 57 kg Krusnyiczky M.
1960 Hadnagy 57 kg Esch S.
1961 Frappáns 57 kg Barna A.
1962 Babatündér 55 kg Lapusán F.
1963 Imperiál 57 kg Németh F.
1964 Precíz 55 kg Détári S.
1965 Regény 55 kg Németh F.
1966 Nem igaz 57 kg Papp S. 2.32.2
1967 Iglói diák 57 kg Tandari J. 2.33.9
1968 Seebirk (GDR) 57 kg Krusnyiczki M. 2.30.0
1969 Nótás kapitány 57 kg Fejes L. 2.37.0
1970 Norbert 57 kg Vas J. 2.31.9
1971 Isztopirin 57 kg Vas J. 2.30.9
1972 Immer 57 kg Hertelendy G. 2.30.2
1973 Anda 54,5 kg Alafi L. 2.32.4
1974 Íjász 57 kg Alafi L. 2.31.4
1975 Sky (IRE) 57 kg Alafi L. 2.31.2
1976 Tirán 57 kg Vas J. 2.32.6
1977 Bilbao 57 kg Hertelendy G. 2.33.1
1978 Dimitrij 57 kg Vas J. 2.33.0
1979 Gázsi (SU) 57 kg Vas J. 2.32.5
1980 Aréna 57 kg Tóth J. 2.30.7
1981 Turbó 57 kg Bodnár L. 2.30.0
1982 Királyhágó 57 kg Vas J. 2.29.8
1983 Betét 57 kg Bíró J. 2.33.5
1984 Aszbeszt (SU) 57 kg Gálitzky A. 2.36.9
1985 Bűvölő 57 kg Vas J. 2.38.3
1986 Try Star (GB) 57 kg Vas J. 2.30.2
1987 Torockó 57 kg Vas J. 2.35.9
1988 Jagelló 57 kg Bodnár L. 2.32.9
1989 Tabán 57 kg Varga Z. 2.32.2
1990 Pendragon 57 kg Tormási Gy. 2.33.9
1991 Jeremy (GB) 57 kg Kállai P. 2.30.4
1992 Alfonz 57 kg J.P. Lopez 2.31.2
1993 Finavon (GB) 57 kg D. Ilic 2.29.3
1994 Sir Khan 57 kg Simon F. 2.27.8
1995 Mafhum (IRE) 57 kg S. Mc Cann 2.29.0
1996 Pierro 57 kg Simon F. 2.30.5
1997 Cardinal 57 kg Noska J. 2.32.5
1998 Menedzser 57 kg Bodnár L. 2.31.5
1999 April Sun 57 kg Kovács S. 2.32.1
2000 Rodrigo 57 kg Kállai P. 2.28.7
2001 April Surprise 57 kg Kovács S. 2.33.3
2002 Poggione (GB) 57 kg A. Luce 2.29.4
2003 Rodolfo 57 kg Kerekes K. 2.29.9
2004 King's Honor (GER) 57 kg J. Línek 2.31.8
2005 Rosenblatt (GER) 57 kg P. Heugl 2.30.9
2006 Thunder Groom (GER) 57 kg Jaroslav Línek 2.29.6
2007 Saldenzar (GER) 57 kg Piotr Krowicki 2.29.5
2008 Sunny Sam (GER) 57 kg Gary Hind 2.26.1
2009 Csillaghullás (fv) 57 kg Stefan Budovic 2.35.0
2010 Shamal Sally (USA) 55,5 kg Zdenko Smida 2.28.6
2011 Ostinato (GER) 58 kg Nino Murru 2.28.3
2012 Latin Lover (FR) 58 kg Kerekes Károly 2.26.5
2013 Mayday (GER) 58 kg Jaroslav Línek 2.31.8
2014 Kilword (IRE) 58 kg Róbert Sara 2.29.5
2015 Quelindo 58.0 kg. Jaroslav Línek 2.30.1

2016_07_01-03_Magazin-Derby.indd 72 2016.06.29. 20:18:46

Póniverseny

14:40 **400 m**

1 DAISY - Frank Dániel **7 fk** *Dressz: kék-fehér rombuszok*

Dániel 10 éves, lovával 1 éve versenyez díjugratásban. Több versenyt nyertek és sok helyezést értek el együtt. Póni galoppon most indulnak először. Daisy 2014-ben megnyerte a Póni Klub Országos Bajnokságot díjugratásban.

2 DANTE - Kállai Csenge **8 fher** *dressz: fehér,piros-zöld sz., piros ujjak*

Csenge 12 éves, 2015-ben Póni Klub Országos Stílusbajnokságon harmadik helyezést ért el. Otthon a futószáras gyerekek kedvence. Ők sem indultak még póni galopp versenyen.

3 ÁLMOS - Kalovics Panna **11 sher** *dressz: piros-arany*

Panna14 éves, 2014-ben Póni Klub Országos Bajnokságot nyert Daisyvel díjugratásban, míg Álmossal harmadik helyezést értek el 2015-ben a Lovas Világkupa póni galopp futamán.

4 TÜCSÖK - Király Alíz **9 sher** *dressz: zöld*

Alíz 9 éves, 1 éve nagyon eredményesen versenyez díjugratásban. Nagyon kacsingat a military felé. Ők sem vettek még részt póni galoppon.

5 RAGYOGÓ - Hrubos Boróka **7 pher** *dressz: fekete, kék rombusz és ujjak*

Boróka 14 éves, a kishuszár vágták állandó és eredményes résztvevője immár harmadik éve.

6 ZSIVÁNY - Dákai Luca **11 pher** *dressz: fekete-arany ujj és csillagok*

Luca 13 éves, Zsivánnyal jól összeszokott párost alkotnak. Az elmúlt héten a Ceglédi Vágtán második helyezést értek el. A „hazai pálya" mellette szól.

7 HATTYÚ - Szemenkár Alexandra **13 szk** *Dressz: ezüst, kék csillagok*

Alexandra 11 éves, a fitala lovas tavaly is versenyszett már a Kincsem Parkban Hattyúval.

420 m

8 MORCOS - Mórocz Mercédesz **8 sm** *Dressz: neonsárga*

Mercédesz 13 éves. 9 évesen kezdett lovagolni, Morcossal összeszokott párost alkotnak. Eredményesen szerepeltek többek között a Nemzeti Vágta előfutamokban és korábban a Kincsem Parkban is.

Nyílt nap Dióspusztán

2016. augusztus 27-én (szombaton) a Bábolna Nemzeti Ménesbirtok Dióspusztai Angol Telivér Ménese nyílt napot rendez.

A tenyészkancák és idei csikóik mellett megtekinthetők az ősszel tréningbe kerülő yearlingek, közöttük Overdose csikói is.

A lóvásárlás és a bérlés lehetőségeiről a helyszínen lehet érdeklődni.

Szeretettel várunk minden kedves idomárt, tulajdonost és lóversenyrajongót!

Érdeklődni lehet a diospuszta@babolnamenes.hu e-mail címen.

2016_07_01-03_Magazin-Derby.indd 73 2016.06.29. 20:18:47

A vasárnapi galoppon induló lovasok jegyzéke

Alberto Sanna	I., III., IV., V., VII., VIII., IX.
Alice Bertiaux am.	VI.
Andrea Fele	I., II., III., IV., V., VII., IX., X.
Bakos Gábor	I., II., IX., X.
Bauyrzhan Murzabayev	I., II., III., VII., VIII., IX., X.
Bóna Nikoletta am.	VI.
Budai Csaba	IV.
Celina Weber am.	VI.
Christian Gnesi	III., VII.
Danny Brock	III., VII., VIII., IX., X.
Debora Fioretti am.	VI.
Dickinson Judit am.	VI.
Drexler Virginia am.	VI.
Fézer Róbert	II., III.
Fülöp Adrienn am.	VI.
Gönczi Rebeka am.	II., IV.
Goran Mesetovic	I., III., IV., V., VIII., IX.
Hana Juranková am.	VI.
Huszár Korinna	II.
Ján Havlík	I., II., III., IV., VII., VIII., IX., X.
Jaroslav Línek	III., V., VIII., IX.
Jozef Parigál	II., VII., VIII., IX.
Kis Judit am.	II.
Kriskó Norbert	II.
Lovas Nóra am.	II., VI.
Martin Laube	III., VIII., IX.
Nagy Polett am.	VI.
Nagy Tamás	I., II., III., IV.
Németh Sándor	V., VII.
Paizs Gábor	VII., IX., X.
Parádi Vivien	IV.
Sabina Groenbaek am.	VI.
Saleem Golam	IX.
Sarah Shaffer am.	VI.
Silja Storen am.	VI.
Stanislav Georgiev	I., III., IV., V., VIII., IX., X.
Suták Csenge	IV., V., VIII., IX.
Timár Zsuzsa	IV.
Tormási Gyula	I.
Toronyi Zsanett am.	VI.
Virág András	IX.
Zdenko Smida	I., III., IV., V., VII., VIII., IX., X.

A vasárnapi galoppon indulónak jelentett lovak jegyzéke

Abu Dhabi	VI.
Agglegény	VIII.
Akvamarin (FR)	IX.
Al Shoogh (GB)	III.
Amigo Star (FR)	VII.
Aptitude (GB)	III.
Babilonia (IRE)	X.
Bahamian Indy (GER)	VIII.
Baltimore	II.
Bandavezér	VI.
Barabau (USA)	IX.
Batignolles (FR)	I.
Bírónő	VI.
Black River Star (FR)	I.
Brahy lánya	VI.
Bright Jewel (IRE)	X.
Budavár	VI.
Bukephalos	V.
Camberra	VI.
Candy Star (GER)	I.
Chickawa (FR)	VIII.
Cristály	V.
Damin (IRE)	VI.
Danestar (GER)	VIII.
Dark Demon (GB)	III.
Eagle Falls (GB)	IV.
Eisvogel (GER)	II.
Eltham (GER)	VII.
Freddie Mercury	VII.
Gino Maxi	VII.
Gleneely Girl (IRE)	IV.
Hajeer (IRE)	X.
Heedy (GER)	IV.
Hope For Ever (GB)	II.
Imposant (POR)	IX.
Itakim (FR)	IV.
Jack the Giant (AUT)	III.
Juniperus	I.
Kőrisfa	IV.
Krabat (GER)	V.
Lara	VI.
Laurentius (GER)	IX.
Liberty Love (FR)	I.
Linácska	II.
Maconnaise (FR)	IV.
Magic de Paris (FR)	IX.
Mákszem	VII.
Málnaszörp	IV.
Máramaros	VI.
Maximum Joy	IV.
Mayday (GER)	V.
Menta	X.
Merion (FR)	IX.
Merzad	IX.
Messerschmitt	I.
Meteorit	III.
Milan (UKR)	VIII.
Mirákulum	II.
Miserend	IV.
Miss Turpan (GB)	VII.
Miss Vikaniko (GER)	IX.
Mondóka	III.
Mr Machine (GB)	III.
Mr Marbin (IRE)	IX.
My Luck	IX.
Napfáklya (FR)	II.
Navigáló	VI.
Noblesse Uni (SRB)	IX.
Nocle Pata	IV.
Olatist (SVN)	IV.
Origami	IX.
Panda (FR)	V.
Párduc	VIII.
Poligráf	X.
Pomorosso (FR)	II.
Powerslide (GER)	VII.
Pretorian (GB)	III.
Prince Angelo	V.
Puck Fair (IRE)	III.
Ranavalona	X.
Red Price Gift (IRE)	III.
Regős	II.
Renin (IRE)	VIII.
Rhodesien Storm (GER)	IX.
Salsa	IX.
Sárkányfű	IX.
Sarkcsillag (FR)	I.
Sármány	II.
Sasheverő	VI.
Shakespeare	IV.
Singidunum (SRB)	VII.
Sonja (GB)	VI.
Souvenir de Mauve (GB)	IX.
Spare Time (GB)	VIII.
St Selene (IRE)	II.
Suhanó	III.
Summer Hill	VII.
Swing	II.
Szaffi	I.
Szépike	I.
Tahir Sesti (SRB)	VII.
Tanganyika (GER)	X.
Three Robins (GB)	VIII.
Tim Twister (GER)	V.
Toyana (GER)	III.
Trentino (IRE)	II.
Uccellino	VIII.
Urgestein (GER)	V.
Valorous Influence (SVK)	VIII.
Vegas Hope (GER)	X.
Waslawi (IRE)	III.
Welana (GER)	I.
Wooxy	VI.
Zita Királyné	VI.

A vasárnapi galoppon futtató tulajdonosok jegyzéke

„3 + 1” Kft.
„LAKE LOUISE” Rábaközi Lovas Szövetkezet
Álmodó Tanácsadó Kft.
Bábolna N.M.Kft.
Bábolna-SK, SVK
Balogh Heike
Bencina Beno
BOR-EXPORT SUMARSTVO
Böröcz József
BUZÁSI Kft.
CANTEL Racing Kft.
Csimbora Bianka
Csupor és Pap Horse Training Kft.
Dr. ELF Kft.
Dr. Kovács Petra
Drezina KKt.
Dudu Bernadett
El - Pora Kft.
Ernest Molnár
ESDE Bt.
Euro kljuke d.o.o.
FLASZTER KŐ Bt.
Gajdos Zsolt
GARM, SVK
GPS Kontrol s.r.o.
GYOLAI RACING Kft.
HORSE RACING and MEDICAL INC.
José Tech Kft.
KÉK HOMÁLY Kft.
Klenner Anna Margit
KORONA S.E.
Lords of Horses Kft.
Majnár Anita
Maronka Gábor
Marton Imre
Németh Ildikó
NOMÁD LOVAK Kft.
Orbay Kft.
Parádiné Faragó Mariann
Pavel Vigas - Vimar
Pink-Fekete Bt.
Powertech Europe Kft.
Print Line Haus Bt.
Rena Rihtaric
Ribárszki Sándor
Salty and Sweet Kft.
Sárközi Péter
SMIV d.o.o.
SOUTH ENERGY CORP.SRL
Stall Liberty Leaf, AUT
Stall ZAK d.o.o. ZIRI, AUT
Sztankov Ákos
Telivér Farm Kft.
Telivér Hungarikum Kft.
TOPSTÚDIÓ Bt.
Törökszentmiklósi Mg. Zrt.
Toronyi Zsanett
Tóth Andrea
TSN Kft.
UNGARO-SALUX Kft.
Váli Kft.
WALLABY Bt.
Web Wizards Bt.

2016_07_01-03_Magazin-Derby.indd 74 2016.06.29. 20:18:47

Napi lóversenyprogram - 2016. július 3., vasárnap

Kincsem Park	**pálya: 11**	14.00	14.30	15.00	15.30	16.00	16.40	17.15	17.55	18.45	19.20
Kincsem+	**pálya: 1**	15.15									

A Kincsem+ futam részletes versenyprogramját keresse a www.lovifogadas.hu oldalon!

2016.07.03 **I. FUTAM**

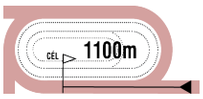

14:00

(121)

Pálya: **11 - Kincsem Park**
A futam neve: **PATAY SÁNDOR EMLÉKVERSENY** (III.kat.)
Összdíjazás: **690000 Ft** (345000, 138000, 103500, 69000, 34500)
Egyéb információ: **Vándor ezüstserleg a győztes ló tulajdonosának.**

1 Messerschmitt — 57.5 Stanislav Georgiev (54,8-13) — (Piros, fekete korona és kék sapka)
2 pk Category Five (IRE) - Millennium / Satin Stone (USA) — **Hajdi Lajos** — **Istálló: Korona i.**
Startbox: 8 — Élet stat.: 1, 1-0, 285000 Ft — 2016: 1, 1-0, 285000 Ft — 2015: 0, 0-0, 0 Ft — Tenyésztő: Korona Károly, Vác — 94

2016.06.12	**1/4**	**52**	1000	Kincsem Park	(j)	IV. kat.	Virág András	56.5	1:03.0	52	(3.5)	Messerschmitt-Liberty Love (FR)-Szaffi
2016.05.29	**1/4**	**0:48.5**	800	Kincsem Park	(3.5)	Q	Virág András	58.5	0:48.5	-	(3)	Messerschmitt-Liberty Love (FR)-Marie Therese (GER)

2 Welana (GER) — 57.5 Goran Mesetovic (48,9-13) — (Fekete-arany, arany nyak, fekete sapka)
2 szk Hamond (GER) - Wellista (GER) / Sternkönig (IRE) — **Ribárszki Sándor** — **Istálló: Vál völgyi i.**
Startbox: 10 — Élet stat.: 1, 1-0, 285000 Ft — 2016: 1, 1-0, 285000 Ft — 2015: 0, 0-0, 0 Ft — Tenyésztő: Gestüt Helenenhof, Germany — 104

2016.06.19	**1/5**	**54**	1000	Kincsem Park	(3.4)	IV. kat.	Bakos Gábor	56.5	1:01.2	54	(4.5)	Welana (GER)-Meriva-Szépike
2016.06.12	**4/8**	**1.06:3**	1000	Kincsem Park	(j)	Q	Goran Mesetovic	58.5	1:06.1	-	(0.95)	Batignolles (FR)-Riviere d'Or (FR)-Muffin

3 Juniperus — 56.0 Alberto Sanna (13,2-5) — (Zöld, bordó ujjak, zöld karsz. és sapka)
2 stpm Fairlypi (IRE) - Jubilantka (IRE) / Byron (GB) — **Maronka Gábor** — **Istálló: Dióspusztai istálló**
Startbox: 4 — Élet stat.: 0, 0-0, 0 Ft — 2016: 0, 0-0, 0 Ft — 2015: 0, 0-0, 0 Ft — Tenyésztő: Bábolna Nemzeti Ménesbirtok Kft., Dióspuszta — Q18

2016.06.19	**1/10**	**0:47.3**	800	Kincsem Park	(3.4)	Q	Alberto Sanna	60.0	0:47.3	-	(1.75)	Juniperus-Furiosa (GER)-Ballada

4 Batignolles (FR) — 54.5 Ján Havlík (30,8-10) — (Sárga-zöld, sárga ujjak, zöld gallér, zöld sapka)
2 pk Air Chief Marshal (IRE) - Pantelleria (GER) / Monsun (GER) — **Csupor Ferenc** — **Istálló: Tatai i.**
Startbox: 2 — Élet stat.: 0, 0-0, 0 Ft — 2016: 0, 0-0, 0 Ft — 2015: 0, 0-0, 0 Ft — Tenyésztő: Jacques Beres — Q15

2016.06.12	**1/8**	**1:06.1**	1000	Kincsem Park	(j)	Q	Suták Csenge	58.5	1:06.1	-	(nyak)	Batignolles (FR)-Riviere d'Or (FR)-Muffin

5 Black River Star (FR) — 54.5 Bakos Gábor (46,3-7) — (Sárga-zöld, sárga ujjak, zöld gallér, sárga sapka)
2 pk Dick Turpin (IRE) - Beauchamp Xiara (GB) / Compton Admiral (GB) — **Csupor Ferenc** — **Istálló: Tatai i.**
Startbox: 7 — Élet stat.: 0, 0-0, 0 Ft — 2016: 0, 0-0, 0 Ft — 2015: 0, 0-0, 0 Ft — Tenyésztő: Ecurie Winning — Q15

2016.06.12	**5/8**	**1:06.5**	1000	Kincsem Park	(j)	Q	Stanislav Georgiev	58.5	1:06.1	-	(2.5)	Batignolles (FR)-Riviere d'Or (FR)-Muffin

6 Liberty Love (FR) — 54.5 Bauyrzhan Murzabayev (19,6-4) — (Kék, ezüst ujjak, kék sapka)
2 szk Falco (USA) - Love In Paradise (GB) / Dalakhani (IRE) — **Ribárszki Sándor** — **Istálló: Ribimirasára i.**
Startbox: 6 — Élet stat.: 1, 0-1, 114000 Ft — 2016: 1, 0-1, 114000 Ft — 2015: 0, 0-0, 0 Ft — Tenyésztő: Ecurie des Monceaux — 94

2016.06.12	**2/4**	**48.5**	1000	Kincsem Park	(j)	IV. kat.	Bakos Gábor	56.5	1:03.0	52	(3.5)	Messerschmitt-Liberty Love (FR)-Szaffi
2016.05.29	**2/4**	**0:49.0**	800	Kincsem Park	(3.5)	Q	Bakos Gábor	58.5	0:48.5	-	(3)	Messerschmitt-Liberty Love (FR)-Marie Therese (GER)

7 Sarkcsillag (FR) — 54.5 Tormási Gyula (0,0-0) — (Fehér-zöld, piros ujak, fehér karszalag, piros sapka)
2 sk Soldier Of Fortune (IRE) - Semina (GER) / Mamool (IRE) — **Tormási Gyula** — **Istálló: Marton Imre úr lova**
Startbox: 3 — Élet stat.: 0, 0-0, 0 Ft — 2016: 0, 0-0, 0 Ft — 2015: 0, 0-0, 0 Ft — Tenyésztő: G. Muller & H. Klober — Q18

2016.06.19	**8/10**	**0:52.0**	800	Kincsem Park	(3.4)	Q	Virág András	58.5	0:47.3	-	(28)	Juniperus-Furiosa (GER)-Ballada

8 Candy Star (GER) * — 52.5 Nagy Tamás (48,4-10) — (Fehér, rózsaszín pettyek, fehér sapka)
2 pk Kamsin (GER) - Crackovia (FR) / Daylami (IRE) — **Németh Ildikó** — **Istálló: Noémi Racing**
Startbox: 1 — Élet stat.: 1, 0-1, 57000 Ft — 2016: 1, 0-1, 57000 Ft — 2015: 0, 0-0, 0 Ft — Tenyésztő: Gestüt Karlshof, Germany — 94

2016.06.12	**4/4**	**31.5**	1000	Kincsem Park	(j)	IV. kat.	ifj. Kozma István	56.5	1:03.0	52	(20)	Messerschmitt-Liberty Love (FR)-Szaffi
2016.05.21	**1/2**	**0:49.9**	800	Kincsem Park	(3.4)	Q	Fézer Róbert	58.5	0:49.9	-	(14)	Candy Star (GER)-Meriva

9 Szaffi — 52.5 Zdenko Smida (22,1-5) — (Fekete, ezüst félhold és sapka)
2 sk Fairlypi (IRE) - Saffwah (IRE) / King's Best (USA) — **Németh Ildikó** — **Istálló: Bábolna - Diósi i.**
Startbox: 9 — Élet stat.: 1, 0-1, 85500 Ft — 2016: 1, 0-1, 85500 Ft — 2015: 0, 0-0, 0 Ft — Tenyésztő: Bábolna Nemzeti Ménesbirtok Kft., Dióspuszta — 94

2016.06.12	**3/4**	**36.5**	1000	Kincsem Park	(j)	IV. kat.	Jozef Parigál	56.5	1:03.0	52	(15)	Messerschmitt-Liberty Love (FR)-Szaffi
2016.05.29	**4/4**	**0:49.4**	800	Kincsem Park	(3.5)	Q	Paizs Gábor	58.5	0:48.5	-	(5.5)	Messerschmitt-Liberty Love (FR)-Marie Therese (GER)

10 Szépike — 52.5 Andrea Fele (12,3-3) — (Ezüst, fekete félhold, ezüst sapka)
2 pk Saldenzar (GER) - Semiramis / Horatio Luro (USA) — **Csupor Ferenc** — **Istálló: Bábolna - Tatai i.**
Startbox: 5 — Élet stat.: 1, 0-1, 85500 Ft — 2016: 1, 0-1, 85500 Ft — 2015: 0, 0-0, 0 Ft — Tenyésztő: Bábolna Nemzeti Ménesbirtok Kft., Dióspuszta — 104

2016.06.19	**3/5**	**50.5**	1000	Kincsem Park	(3.4)	IV. kat.	Suták Csenge	58.0	1:01.2	54	(4.5)	Welana (GER)-Meriva-Szépike
2016.06.12	**6/8**	**1:06.6**	1000	Kincsem Park	(j)	Q	Paizs Gábor	58.5	1:06.1	-	(2.5)	Batignolles (FR)-Riviere d'Or (FR)-Muffin

Sarkcsillag (FR) 1.5 kg, Szépike 1.0 kg túlsúllyal indul. Fogadási típusok: Tét, Hely, Befutó, Hármasbefutó

Az eddig látott formák alapján a győzelemmel kezdő Messerschmitt és Welana, illetve Szépike és Liberty Love csatájára van kilátás. A már bemutatkozó Candy Star és Szaffi duója sokat jöhet előre. Az újoncok közül Juniperus remek stílusban kvalifikált, elsőre nyerhet. Batignolles, Black River Star és Sarkcsillag hármasából előbbi végezhet a legelőrébb.

Véleményünk: Messerschmitt (1) – Welana (2) – Szépike (10) – Juniperus (3)

2016_07_01-03_Magazin-Derby.indd 75 2016.06.29. 20:18:47

2016.07.03 **II. FUTAM** **14:30** (122)

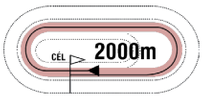

Pálya: **11 - Kincsem Park**
A futam neve: **ALBORAC HENDIKEP** (V.o.) **(szintetikus pálya)**
Összdíjazás: **400000 Ft** (200000, 80000, 60000, 40000, 20000)

1 Pomorosso (FR) *
63.5 Gönczi Rebeka am. (2.5) (29,7-4) (Fekete, arany övek és sapka)

4 sher Linngari (IRE) - Primona (CZE) / Rainbows for Life (CAN) **Zala Csaba** **Istálló: Detti i.**
Startbox: 7 Élet stat.: 11, 2-1, 430000 Ft 2016: 5, 1-0, 190000 Ft 2015: 5, 1-1, 240000 Ft Tenyésztő: Appapays Racing Club 110

2016.06.19	**1/11**	**38.5**	2200	Kincsem Park	(j)	V/b.	Gönczi Rebeka am.	60.0	2:27.1	38.5	(3.5)	Pomorosso (FR)-Trentino (IRE)-Vanília
2016.06.04	**11/11**	**27**	1400	Kincsem Park	(j)	V. o.	ifj. Kozma István	57.5	1:30.3	46	(13)	Zita Királyné-Mea Culpa-Tíria
2016.05.21	**6/10**	**34.5**	1600	Kincsem Park	(j)	V. o.	ifj. Kozma István	59.5	1:44.5	38.5	(3.5)	Gitáros F.-Eisvogel (GER)-Classic Girl
2016.04.24	**6/9**	**35**	1400	Kincsem Park	(j)	IV. o.	ifj. Kozma István	60.5	1:31.8	35.5	(5.5)	Mirákulum-Gitáros F.-Stefánia
2016.04.03	**10/13**	**32**	1400	Kincsem Park	(j)	V/b.	Paizs Gábor	68.0	1:32.0	42	(14)	Sárkányfű-Pannonstar DL-Kökény

2 Hope For Ever (GB) *
62.5 Bauyrzhan Murzabayev (19,6-4) (Sötétzöld, narancssárga gyűrűk és sapka)

3 pm Mawatheeq (USA) - Highland Starlight (USA) / Dixieland Band (USA) **Ribárszki Sándor** **Istálló: Vimar-Dvorníky**
Startbox: 3 Élet stat.: 5, 0-2, 83000 Ft 2016: 3, 0-2, 83000 Ft 2015: 2, 0-0, 0 Ft Tenyésztő: Highland Thoroughbred Ltd. 91

2016.06.04	**9/12**	**55**	2000	Kincsem Park	(3.8)	Ld	Václav Janácek	58.0	2:09.3	63	(7.5)	Pep Pöhler (GER)-Merion (FR)-Cracker Jack
2016.05.01	**4/13**	**39.5**	1900	Kincsem Park	(j)	V. o.	Jakub Pavlicek	60.0	2:03.6	49	(10)	Sárkányfű-Uccellino-Eisvogel (GER)
2016.04.03	**4/12**	**47.5**	1600	Kincsem Park	(j)	V. kat.	Jakub Pavlicek	57.5	1:45.0	49.5	(2)	Laurentius (GER)-Uccellino-Blue Serenade (IRE)
2015.11.22	**10/13**	**30**	1600	Kincsem Park	(j)	IV. kat.	Fézer Róbert	59.0	1:46.7	52	(22)	Noblesse Uni (SRB)-Laurentius (GER)-Felsenfest (GER)
2015.08.23	**8/8**	**-**	1600	Kincsem Park	(3.0)	IV. kat.	Jaroslav Línek	58.0	1:40.9	49	(64)	Miss Vikaniko (GER)-Razzia-Souvenir de Mauve (GB)

3 Mirákulum *
62.0 Ján Havlík (30,8-10) (Sárga, barna vállak, sárga sapka)

4 sm Star Fury - Miss Riviera Star (GB) / Generous (IRE) **Kovács István II.** **Istálló: Lords of Horses**
Startbox: 5 Élet stat.: 13, 2-6, 710000 Ft 2016: 5, 1-3, 356000 Ft 2015: 8, 1-3, 354000 Ft Tenyésztő: Telivér Farm Kft., Bácsalmás 98

2016.06.12	**4/9**	**38**	1600	Kincsem Park	(j)	V. o.	Mocsinka Vivien	58.5	1:46.7	43.5	(2)	Shakespeare-Rence-Stefánia
2016.05.29	**6/9**	**32.5**	2200	Kincsem Park	(j)	V. o.	Benkő Ádám	60.5	2:25.6	37	(3.5)	Anthea-Erdély (GER)-Galagonya
2016.05.21	**4/10**	**38**	1600	Kincsem Park	(j)	V. o.	Benkő Ádám	61.0	1:44.5	38.5	(2)	Gitáros F.-Eisvogel (GER)-Classic Girl
2016.04.24	**1/9**	**35.5**	1400	Kincsem Park	(j)	IV. o.	Benkő Ádám	55.0	1:31.8	35.5	(0.75)	Mirákulum-Gitáros F.-Stefánia
2016.04.10	**2/9**	**34**	1600	Kincsem Park	(j)	V/b.	Benkő Ádám	61.5	1:45.3	41	(rnyak.)	Eisvogel (GER)-Mirákulum-Galagonya

4 Eisvogel (GER)
60.5 Nagy Tamás (48,4-10) (Fehér, kék öv, ujjak, fehér sapka)

3 pm Distant Music (USA) - Eisprinzessin (GER) / Antheus (USA) **Kovács István II.** **Istálló: Ice age**
Startbox: 8 Élet stat.: 8, 1-4, 430500 Ft 2016: 5, 1-3, 402000 Ft 2015: 3, 0-1, 28500 Ft Tenyésztő: Gestüt Helenenhof, Germany 98

2016.06.12	**8/9**	**35**	1600	Kincsem Park	(j)	V. o.	Benkő Ádám	57.5	1:46.7	43.5	(9.5)	Shakespeare-Rence-Stefánia
2016.06.03	**3/7**	**41**	1600	Kincsem Park	(j)	IV. o.	Benkő Ádám	50.5	1:44.0	48	(5)	Zanyetta-Máramaros-Eisvogel (GER)
2016.05.21	**2/10**	**45.5**	1600	Kincsem Park	(j)	V. o.	Nagy Tamás	60.5	1:44.5	38.5	(nyak)	Gitáros F.-Eisvogel (GER)-Classic Girl
2016.05.01	**3/13**	**41**	1900	Kincsem Park	(j)	V. o.	ifj. Kozma István	59.5	2:03.6	49	(8.5)	Sárkányfű-Uccellino-Eisvogel (GER)
2016.04.10	**1/9**	**41**	1600	Kincsem Park	(j)	V/b.	ifj. Kozma István	61.0	1:45.3	41	(rnyak.)	Eisvogel (GER)-Mirákulum-Galagonya

5 Linácska
60.5 Kriskó Norbert (3.5) (27,2-3) (Piros, fekete korona és sapka)

3 sk Saldenzar (GER) - Lucia / Glenstal (USA) **Korona Károly** **Istálló: Korona S.E.**
Startbox: 4 Élet stat.: 13, 1-6, 454000 Ft 2016: 8, 1-3, 251500 Ft 2015: 5, 0-3, 202500 Ft Tenyésztő: Korona Károly, Vác 116

2016.06.26	**7/13**	**26.5**	1900	Kincsem Park	(j)	IV. kat.	Makoviczki Ákos	49.5	2:04.6	47	(17)	Agglegény-Sharp. Storm/Almabor
2016.06.12	**5/9**	**43**	1600	Kincsem Park	(j)	V. o.	Kriskó Norbert	58.0	1:46.7	43.5	(2.5)	Shakespeare-Rence-Stefánia
2016.05.29	**5/9**	**38.5**	2200	Kincsem Park	(j)	V. o.	Kriskó Norbert	57.0	2:25.6	37	(1.8)	Anthea-Erdély (GER)-Galagonya
2016.05.16	**1/12**	**36**	2000	Kincsem Park	(j)	V/b.	Kriskó Norbert	58.5	2:12.6	36	(0.75)	Linácska-Principális/Trentino (IRE)
2016.05.08	**6/12**	**36.5**	1200	Kincsem Park	(j)	V. o.	Kriskó Norbert	54.5	1:16.1	44.5	(5.5)	Nádbuga-Sonja (GB)-Papírsárkány

6 Sármány
60.5 Fézer Róbert (69,7-12) (Piros, fehér csillagok és sapka)

4 sk Atheneum (IRE) - Sárgarigó / Glenstal (USA) **Németh Ildikó** **Istálló: Drezina Racing**
Startbox: 2 Élet stat.: 9, 0-3, 223000 Ft 2016: 6, 0-1, 40000 Ft 2015: 3, 0-2, 183000 Ft Tenyésztő: Telivér Farm Kft., Bácsalmás 115

2016.06.26	**4/9**	**39**	1400	Kincsem Park	(j)	V. o.	Fézer Róbert	61.0	1:30.6	42.5	(3.5)	New Gift-Tíria-Stefánia
2016.06.12	**6/9**	**36**	1600	Kincsem Park	(j)	V. o.	Nagy Polett am.	58.0	1:46.7	43.5	(3.5)	Shakespeare-Rence-Stefánia
2016.05.29	**7/11**	**33.5**	1400	Kincsem Park	(j)	IV. o.	Gönczi Rebeka am.	55.5	1:29.5	44	(8.5)	Misi Manó-Blue Serenade (IRE)-Felsenfest (GER)
2016.05.16	**8/8**	**33.5**	1600	Kincsem Park	(j)	IV. o.	Fülöp Adrienn am.	57.0	1:43.4	57.5	(11)	Agora (GER)-Bandavezér-Lara
2016.05.01	**6/7**	**35.5**	1400	Kincsem Park	(j)	III. o.	Larissa Biess am.	54.0	1:30.3	61.5	(14)	Bahamian Indy (GER)-Babérrózsa-Miserend

7 Swing
59.5 Kis Judit am. (3.5) (0,0-0) (Sárga, barna vállak és sapka)

9 pher Bakharoff (USA) - Saca / Horatio Luro (USA) **Kovács István II.** **Istálló: Lords of Horses**
Startbox: 9 Élet stat.: 49, 6-18, 2034500 Ft 2016: 4, 0-0, 0 Ft 2015: 4, 0-0, 0 Ft Tenyésztő: Suttogó ménes Kft. 98

2016.06.12	**9/9**	**26**	1600	Kincsem Park	(j)	V. o.	Csiki Orsolya	58.0	1:46.7	43.5	(13)	Shakespeare-Rence-Stefánia
2016.05.20	**8/10**	**32.5**	1600	Kincsem Park	(j)	V/b.	Kovács Milán am.	67.0	1:44.0	33.5	(4.5)	Vanília-Perfect Too-Strassz
2016.05.01	**8/13**	**-**	1900	Kincsem Park	(j)	V. o.	Benkő Ádám	62.0	2:03.6	49	(21)	Sárkányfű-Uccellino-Eisvogel (GER)
2016.04.10	**9/10**	**27.5**	1400	Kincsem Park	(j)	V. o.	Benkő Ádám	62.0	1:30.0	43	(14)	Stefánia-Gitáros F.-Felsenfest (GER)
2015.11.22	**7/11**	**43**	1400	Kincsem Park	(j)	IV. o.	Jaroslav Línek	63.0	1:30.1	52	(10)	Luck Stone-Principessa-Romel (SRB)

8 Trentino (IRE) *
58.0 Jozef Parigál (42,2-8) (Fekete, arany csillag, arany ujjak és sapka)

3 pm Frozen Power (IRE) - Tinkle Bell (GER) / Unfuwain (USA) **Jozef Roszival** **Istálló: Gyolai Racing**
Startbox: 10 Élet stat.: 7, 1-3, 408500 Ft 2016: 6, 1-3, 408500 Ft 2015: 1, 0-0, 0 Ft Tenyésztő: Mrs Leo Klaassen 110

2016.06.19	**2/11**	**41.5**	2200	Kincsem Park	(j)	V/b.	Parádi Vivien	59.5	2:27.1	38.5	(3.5)	Pomorosso (FR)-Trentino (IRE)-Vanília
2016.06.04	**1/10**	**40.5**	1600	Kincsem Park	(j)	V/b.	Gönczi Rebeka am.	58.0	1:45.1	40.5	(2)	Trentino (IRE)-Pink-Rence
2016.05.16	**2/12**	**33**	2000	Kincsem Park	(j)	V/b.	Jozef Parigál	56.5	2:12.6	36	(0.75)	Linácska-Principális/Trentino (IRE)
2016.05.01	**2/10**	**32.5**	1600	Kincsem Park	(j)	V/b.	Virág András	53.0	1:46.0	31	(0.75)	Galagonya-Trentino (IRE)-Menta
2016.04.17	**8/12**	**29.5**	1900	Kincsem Park	(j)	V. kat.	Jozef Parigál	56.0	2:04.1	53	(25)	Chickawa (FR)-Brilliant Toy (GB)-Flying Lesson (IRE)

9 St Selene (IRE)
56.0 Andrea Fele (12,3-3) (Királykék, arany ujjak, királykék karszalag, arany sapka)

3 sk Cockney Rebel (IRE) - Soul Society (IRE) / Inchinor (GB) **Kovács István II.** **Istálló: Rádi i.**
Startbox: 1 Élet stat.: 6, 1-2, 298500 Ft 2016: 4, 1-1, 270000 Ft 2015: 2, 0-1, 28500 Ft Tenyésztő: Roalso Ltd 103

2016.06.19	**2/9**	**37.5**	1600	Kincsem Park	(j)	V. o.	Nagy Tamás	55.0	1:43.2	50	(3)	Erdély (GER)-St Selene (IRE)-Tíria
2016.05.29	**1/12**	**36.5**	1200	Kincsem Park	(j)	V/b.	Nagy Tamás	56.5	1:17.1	36.5	(1.5)	St Selene (IRE)-Sasheverő-Bistry (FR)
2016.05.20	**6/10**	**27**	1600	Kincsem Park	(j)	V/b.	Benkő Ádám	53.0	1:44.0	33.5	(3)	Vanília-Perfect Too-Strassz
2016.05.01	**14/14**	**17**	1600	Kincsem Park	(3.6)	V. kat.	Ján Havlík	57.0	1:41.0	59	(41)	Akvamarin (FR)-Eagle Falls (GB)-Whiskey Lad (GER)
2015.09.12	**8/8**	**36.5**	1300	Kincsem Park	(4.0)	Ld	Deczki András	58.0	1:21.5	63	(26)	Adél-Chiquitita Chic (IRE)-Salsa

2016_07_01-03_Magazin-Derby.indd 76 2016.06.29. 20:18:47

10 Baltimore * **55.5 Bakos Gábor** (46,3-7) (Fekete, ezüst félhold és sapka)

3 pk Shaafi (USA) - Baltic Rhapsody (GB) / Polish Precedent (USA) **Németh Ildikó** **Istálló: Bábolna - Diósi i.**

Startbox: 12 Élet stat.: 6, 1-2, 228000 Ft 2016: 4, 1-2, 228000 Ft 2015: 2, 0-0, 0 Ft Tenyésztő: Bábolna Nemzeti Ménesbirtok Kft., Diószpuszta 100

2016.06.12	**1/12**	**35**	1400	Kincsem Park	(j)	V/b.	Bakos Gábor	57.0	1:30.8	35		Baltimore-Napkelte-Mátrix
2016.05.21	**5/9**	**34**	1400	Kincsem Park	(j)	V/b.	Fézer Róbert	57.0	1:30.1	37	(4)	New Gift-Zita Királyné-Kökény
2016.04.24	**5/9**	**30.5**	1100	Kincsem Park	(j)	V/b.	Fézer Róbert	57.5	1:10.5	31.5	(14)	Pannonstar DL-Pink-Larion
2016.04.03	**9/12**	**33**	1600	Kincsem Park	(j)	V. kat.	Fézer Róbert	57.0	1:44.5	52	(19)	Barabau (USA)-Szerencse lovag (FR)-Merion (FR)
2015.10.11	**8/9**	**40**	1200	Kincsem Park	(4.0)	IV. kat.	Fézer Róbert	57.0	1:13.0	52.5	(13)	Magic de Paris (FR)-Vegas Hope (GER)-My Luck

11 Regős **50.0 Lovas Nóra am. (3.5)** (16,0-4) (Fekete, rózsaszín öv, ujjak, fekete karszalag és sapka)

3 pk Out Loud (GB) - Remegő lány / Noble Law (GB) **Suták János** **Istálló: Lovas Nóra lova**

Startbox: 6 Élet stat.: 4, 0-1, 38000 Ft 2016: 4, 0-1, 38000 Ft 2015: 0, 0-0, 0 Ft Tenyésztő: Telivér Farm Kft., Bácsalmás 110

2016.06.19	**4/11**	**31**	2200	Kincsem Park	(j)	V/b.	Lovas Nóra am.	51.5	2:27.1	38.5	(5.5)	Pomorosso (FR)-Trentino (IRE)-Vanília
2016.06.04	**7/7**	**-**	1400	Kincsem Park	(j)	III. kat.	Lovas Nóra am.	50.0	1:29.4	65	(35)	Billy Tiger (GB)-Gyöngyös Szépe (GER)-Bahamian I. (GER)
2016.05.01	**7/14**	**36**	1600	Kincsem Park	(3.6)	V. kat.	Lovas Nóra am.	53.5	1:41.0	59	(19)	Akvamarin (FR)-Eagle Falls (GB)-Whiskey Lad (GER)
2016.04.17	**7/12**	**25.5**	1900	Kincsem Park	(j)	V. kat.	Lovas Nóra am.	50.5	2:04.1	53	(23)	Chickawa (FR)-Brilliant Toy (GB)-Flying Lesson (IRE)
2016.04.10	**1/4**	**1:05.1**	1000	Kincsem Park	(j)	Q	Paizs Gábor	58.5	1:05.1	-	(5)	Regős-Avanage (IRE)-Pannon Prince

12 Napfáklya (FR) * **50.0 Huszár Korinna (3.5)** (6,1-1) (Piros, fehér korona és sapka)

4 sher Stormy River (FR) - Nanigata (GB) / Domedriver (IRE) **Korona Károly** **Istálló: Korona S.E.**

Startbox: 11 Élet stat.: 12, 0-4, 114000 Ft 2016: 8, 0-4, 114000 Ft 2015: 3, 0-0, 0 Ft Tenyésztő: Nicolas Ferrand & Vincent Lahalle & D. Lahalle 113

2016.06.26	**7/8**	**20.5**	1100	Kincsem Park	(j)	V/b.	Virág András	53.0	1:11.0	32	(5)	Mátrix-Kökény-Minna
2016.06.12	**5/12**	**19.5**	1400	Kincsem Park	(j)	V/b.	Nagy Tamás	50.5	1:30.8	35	(3.5)	Baltimore-Napkelte-Mátrix
2016.05.29	**4/12**	**24**	1200	Kincsem Park	(j)	V/b.	Virág András	53.0	1:17.1	36.5	(3.5)	St Selene (IRE)-Sasheverő-Bistry (FR)
2016.05.16	**7/12**	**15**	2000	Kincsem Park	(j)	V/b.	Németh Sándor	53.5	2:12.6	36	(8.5)	Linácska-Principális/Trentino (IRE)
2016.05.08	**11/12**	**24**	1200	Kincsem Park	(j)	V. o.	Benkő Ádám	51.5	1:16.1	44.5	(9.5)	Nádbuga-Sonja (GB)-Papírsárkány

Regős 3.5 kg túlsúllyal indul. Fogadási típusok: Tét, Hely, Befutó, Hármasbefutó

Pomorosso hasonló távon könnyedén nyert, maradhatott benne. Hope For Ever magas számot igazolt az Alagi Díjban, hendikepben elveszítheti nyeretlenségét. Mirákulum stabilan teljesít, zsokéval akár még nyerhet is. Eisvogel utoljára lemaradt, korábbi formáival a győzelmet is megszerezheti. Linácska nem ismételte topját, ennek ellenére felállhat a dobogóra. Sármány jön előre, esedékes már a sikere. Swing nem sokat mutat. Trentino remekül teljesít, a favoritok egyike. St Selene egyre erősebb, ügyes lovasával döntős sansz. Baltimore némi szerencsével ért haza, duplázása is elképzelhető. Regős kis súlyával komoly sansz. Napfáklya inkább rövidre szokott bizonyítani.

Véleményünk: Hope For Ever (2) – Trentino (8) – Pomorosso (1) – Mirákulum (3)

Tisztelt futtatók, idomárok!

Tájékoztatjuk Önöket, hogy a Kincsem Nemzeti Kft. a cseh valamint a szlovák versenyszervezővel kétoldalú megállapodást kötött, amelynek értelmében 2016 július 1-től a cseh és a szlovák engedéllyel rendelkező versenylovasok számára a nyeremény őket megillető %-a, az esetleges pénzbüntetések levonása után központilag kerül kifizetésre. A magyar versenyszervező ezen összegeket az érintett versenyszervezőhöz utalja. Ezek után a cseh és szlovák engedéllyel versenyző zsokék esetében a tulajdonosoknak kizárólag az egyénileg kialkudott egyéb költségeket (pld. útiköltség, lovaglási pénz, stb.) kell rendezni.

További felmerülő kérdések esetében a versenytitkárság ad felvilágosítást.

Dear trainers and owners,

Please be informed that in accordance with the bilateral agreements with the Hungarian and the Czech and Slovak horse racing authorities respectively, prize percentages of guest riders will be transferred directly from Hungary to the account of the Prague and Bratislava authorities (after the deduction of fines, if at all). Consequently, owners employing riders with Czech and Slovak licenses will only be obliged to pay other costs previously agreed on (jockey's fee, travel expenses, etc.).

For any information needed, please contact the Clerk of the Course.

Kincsem Nemzeti Kft

Magyarok külföldön

Quelindo szerencsétlen túrája, most vasárnap három magyar induló Németországban

Sajnálatos módon szerencsétlenül alakult **Quelindo** vasárnapi szereplése Dortmundban. Az 29. alkalommal megrendezésre kerülő Grosser Preis der Wirtschaft futamában ugyanis nem vehetett részt Maronka Gábor idomítottja, miután a startgépben felágaskodott, majd hátraesett. Ezek után kisebb huzavonát követően lenyergelték, és nélküle rajtolt el a verseny. Szerencsére az ijedtségen kívül nem történt a szürke Hármas Korona nyerővel probléma. Az 1750 méteres összecsapás egyébként végül Andreas Wöhler házibefutóját hozta, Potemkin (E. Pedroza) győzött, Noor Al Hawa-t (Stephen Hellyn) előzve.

Ezen a héten is szoríthatunk egy Álmodó istállós reménységnek, nevezetesen **Red Hot Calypso**-nak. A kitűnő sárga vasárnap Hamburgban lép pályára, méghozzá egy első osztályú, 1800 méteres hendikepben. Az indulók száma lapzártáig nem ismert, de az ötéves idei teljesítményét tekintve mindenképpen a favoritok közé tartozhat majd. Ugyanezen a napon, ám Münchenben **Boetie's Dream** és az Alagi Díj hős, **Pep Pöhler** képvisel minket egy harmadosztályú és egy negyedosztályú párbajban. Előbbi 1600 méteren próbál minél jobb eredményt elérni, amire eddigi formái alapján meg is van minden esélye, míg utóbbi 2400 méteren, remek beállításból várhatja a rajtot.

-SzK-

2016_07_01-03_Magazin-Derby.indd 77 2016.06.29. 20:18:47

500.000 Ft jackpot Tétre

2016.07.03 **III. FUTAM**

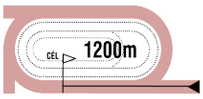

15:00

(123)

Pálya: **11 - Kincsem Park**
A futam neve: **FLANDORFFER TAMÁS EMLÉKVERSENY** (I.kat.)
Összdíjazás: **1200000 Ft** (600000, 240000, 180000, 120000, 60000)
Egyéb információ: **Tiszteletdíj a győztes ló tulajdonosának, idomárjának és lovasának.**

1 Meteorit — 63.5 Fézer Róbert (69,7-12) — (Fekete, ezüst félhold és sapka)

7 pher Kegyúr - Meridián / Horatio Luro (USA) — **Németh Ildikó** — **Istálló: Bábolna - Diósi i.**
Startbox: 3 — Élet stat.: 38, 10-19, 8871500 Ft — 2016: 3, 2-1, 1360000 Ft — 2015: 10, 4-6, 4440000 Ft — Tenyésztő: Bábolna Nemzeti Ménesbirtok Kft., Dióspuszta — 109

2016.06.19	**1/6**	**73**	1200	Kincsem Park	(3.4)	I. kat.	Fézer Róbert	64.0	1:10.7	73		Meteorit/Wizardess (GB)-Al Shoogh (GB)
2016.06.04	**2/5**	**70.5**	900	Kincsem Park	(3.8)	I. kat.	Fézer Róbert	64.0	0:53.6	69.5	(1.5)	Puck Fair (IRE)-Meteorit-Suhanó
2016.05.08	**1/6**	**70.5**	1200	Kincsem Park	(3.5)	Elit kat.	Fézer Róbert	64.0	1:10.5	70.5	(0.75)	Meteorit-Toyana (GER)-Al Shoogh (GB)
2015.10.25	**3/10**	**68.5**	1200	Kincsem Park	(3.5)	I. kat.	Fézer Róbert	65.0	1:12.2	71.5	(3)	Puck Fair (IRE)-Suhanó-Meteorit
2015.09.28	**4/6**	**67**	1100	Kincsem Park	(3.9)	Elit kat.	Kerekes Károly	62.0	1:04.5	67.5	(2)	Toyana (GER)-Al Shoogh (GB)-Frog House (IRE)

2 Puck Fair (IRE) — 62.0 Jaroslav Línek (36,2-11) — (Piros, kék ujjak, piros sapka)

4 pk Paco Boy (IRE) - Donnelly's Hollow (IRE) / Docksider (USA) — **Friebert Attila** — **Istálló: Power Tech Europe**
Startbox: 8 — Élet stat.: 8, 4-4, 5140000 Ft — 2016: 2, 1-1, 670000 Ft — 2015: 6, 3-3, 4470000 Ft — Tenyésztő: Airlie Stud, Ireland — 86

2016.06.04	**1/5**	**69.5**	900	Kincsem Park	(3.8)	I. kat.	Václav Janácek	61.5	0:53.6	69.5	(1.5)	Puck Fair (IRE)-Meteorit-Suhanó
2016.05.08	**5/6**	**63**	1200	Kincsem Park	(3.5)	Elit kat.	ifj. Kozma István	62.5	1:10.5	70.5	(5.5)	Meteorit-Toyana (GER)-Al Shoogh (GB)
2015.10.25	**1/10**	**71.5**	1200	Kincsem Park	(3.5)	I. kat.	ifj. Kozma István	62.0	1:12.2	71.5		Puck Fair (IRE)-Suhanó-Meteorit
2015.09.06	**1/9**	**71**	1000	Kincsem Park	(3.5)	Ld	Zdenko Smida	57.0	0:59.6	71	(0.75)	Puck Fair (IRE)-Alfkona (GER)-Meteorit
2015.08.09	**2/7**	**70.5**	1200	Kincsem Park	(3.0)	Ld	Németh Sándor	58.0	1:09.6	71.5	(0.75)	Alfkona (GER)-Puck Fair (IRE)-Toyana (GER)

3 Suhanó — 59.0 Stanislav Georgiev (54,8-13) — (Világoskék, fehér sapka)

4 pk Shaafi (USA) - Shila / Alwuhush (USA) — **Kovács István II.** — **Istálló: Sztankov Racing**
Startbox: 6 — Élet stat.: 15, 6-5, 3579500 Ft — 2016: 3, 0-2, 300000 Ft — 2015: 7, 3-2, 1700000 Ft — Tenyésztő: Sztankov Norbert, Érsekhalma — 109

2016.06.19	**4/6**	**59**	1200	Kincsem Park	(3.4)	I. kat.	Stanislav Georgiev	60.5	1:10.7	73	(10)	Meteorit/Wizardess (GB)-Al Shoogh (GB)
2016.06.04	**3/5**	**65.5**	900	Kincsem Park	(3.8)	I. kat.	Jan Rája	59.5	0:53.6	69.5	(1.65)	Puck Fair (IRE)-Meteorit-Suhanó
2016.05.08	**6/6**	**62.5**	1200	Kincsem Park	(3.5)	Elit kat.	Goran Mesetovic	62.5	1:10.5	70.5	(6)	Meteorit-Toyana (GER)-Al Shoogh (GB)
2015.10.25	**2/10**	**67.5**	1200	Kincsem Park	(3.5)	I. kat.	Stanislav Georgiev	61.0	1:12.2	71.5		Puck Fair (IRE)-Suhanó-Meteorit
2015.09.06	**6/9**	**67.5**	1000	Kincsem Park	(3.5)	Ld	ifj. Kozma István	57.0	0:59.6	71	(3.5)	Puck Fair (IRE)-Alfkona (GER)-Meteorit

4 Toyana (GER) — 59.0 Ján Havlík (30,8-10) — (Kék, fehér-piros kockák és ujjak, fehér-piros sapka)

6 pk Doyen (IRE) - Trinidad (GER) / Big Shuffle (USA) — **Kovács István II.** — **Istálló: M & S Racing/SMIV**
Startbox: 4 — Élet stat.: 19, 5-11, 4951500 Ft — 2016: 3, 0-2, 340000 Ft — 2015: 9, 2-5, 2955000 Ft — Tenyésztő: H. Schröder-Dreesmann — 109

2016.06.19	**5/6**	**54.5**	1200	Kincsem Park	(3.4)	I. kat.	Ján Havlík	60.5	1:10.7	73	(15)	Meteorit/Wizardess (GB)-Al Shoogh (GB)
2016.05.08	**2/6**	**68**	1200	Kincsem Park	(3.5)	Elit kat.	Ján Havlík	62.5	1:10.5	70.5	(0.75)	Meteorit-Toyana (GER)-Al Shoogh (GB)
2016.04.03	**7/7**	**47.5**	1200	Kincsem Park	(j)	I. o.	ifj. Kozma István	62.0	1:14.4	69	(24)	Mr Machine (GB)-Al Shoogh (GB)-Blue Imp
2015.10.11	**4/5**	**63**	1400	Kincsem Park	(4.0)	Ld	Stanislav Georgiev	61.0	1:29.8	75.5	(11)	Zwegat (GER)-Silent Blessing (GB)-Sara Taylor (SRB)
2015.09.28	**1/6**	**67.5**	1100	Kincsem Park	(3.9)	Elit kat.	Zdenko Smida	60.5	1:04.5	67.5	(0.5)	Toyana (GER)-Al Shoogh (GB)-Frog House (IRE)

5 Al Shoogh (GB) — 58.0 Danny Brock (9,5-2) — (Kék, sárga kockák, sárga sapka)

5 pk Nayef (USA) - Bakhoor (IRE) / Royal Applause (GB) — **Szuna Szabolcs** — **Istálló: Szenttamási i.**
Startbox: 10 — Élet stat.: 23, 4-15, 3288500 Ft — 2016: 6, 1-5, 1205000 Ft — 2015: 8, 3-4, 1504500 Ft — Tenyésztő: Galadari Sons Stud Company Limited — 109

2016.06.19	**3/6**	**59.5**	1200	Kincsem Park	(3.4)	I. kat.	Paizs Gábor	58.5	1:10.7	73	(8)	Meteorit/Wizardess (GB)-Al Shoogh (GB)
2016.06.04	**4/5**	**61**	900	Kincsem Park	(3.8)	I. kat.	Alberto Sanna	58.5	0:53.6	69.5	(5.5)	Puck Fair (IRE)-Meteorit-Suhanó
2016.05.21	**1/6**	**63.5**	1000	Kincsem Park	(3.4)	II. kat.	Danny Brock	62.5	0:58.7	63.5	(2.5)	Al Shoogh (GB)-Pokolfajzat-Pesti Angyal
2016.05.08	**3/6**	**64.5**	1200	Kincsem Park	(3.5)	Elit kat.	Danny Brock	60.5	1:10.5	70.5	(2)	Meteorit-Toyana (GER)-Al Shoogh (GB)
2016.05.01	**2/7**	**63.5**	1000	Kincsem Park	(3.6)	II. o.	Kun Ferenc	62.5	0:59.7	64.5	(nyak)	Speedtest-Al Shoogh (GB)-Pirkadatkor kelő

6 Jack the Giant (AUT) * — 58.0 Nagy Tamás (48,4-10) — (Fehér, piros-fehér-zöld "V", piros sapka)

3 pm Storm Mist (IRE) - Jasmin Blanche (GER) / Tannenkönig (IRE) — **Kovács István II.** — **Istálló: Hunnia i.**
Startbox: 12 — Élet stat.: 9, 3-1, 2849000 Ft — 2016: 4, 0-0, 0 Ft — 2015: 5, 3-1, 2849000 Ft — Tenyésztő: Wilhelm Furtner — 107

2016.06.19	**6/8**	**55.5**	1400	Kincsem Park	(3.4)	II. o.	ifj. Kozma István	60.5	1:25.8	62.5	(9.5)	Prince Angelo-Szombatesti Lány-Waslawi (IRE)
2016.06.04	**6/12**	**58.5**	2000	Kincsem Park	(3.8)	Ld	ifj. Kozma István	58.0	2:09.3	63	(4.5)	Pep Pöhler (GER)-Merion (FR)-Cracker Jack
2016.05.08	**8/12**	**58.5**	1600	Kincsem Park	(3.5)	Ld	Goran Mesetovic	58.0	1:38.7	63	(3.5)	My Luck-Origami-Cracker Jack
2016.04.03	**8/9**	**57**	1600	Kincsem Park	(j)	II. o.	Nagy Tamás	61.0	1:44.6	63	(12)	Alberto (GER)-Tim Twister (GER)-Mákszem
2015.10.18	**1/7**	**70**	1600	Kincsem Park	(4.0)	Ld	Deczki András	60.0	1:46.3	70	(1.5)	Jack the Giant (AUT)-Renin (IRE)-Cracker Jack

7 Waslawi (IRE) * — 58.0 Alberto Sanna (13,2-5) — (Zöld, kék ujjak, zöld sapka)

3 sm Halling (USA) - Masaya (GB) / Dansili (GB) — **Maronka Gábor** — **Istálló: Álmodó i.**
Startbox: 9 — Élet stat.: 1, 0-1, 105000 Ft — 2016: 4, 1-1, 1190000 Ft — 2015: 4, 0-2, 563160 Ft — Tenyésztő: Rabbah Bloodstock Limited — 107

2016.06.19	**3/8**	**63**	1400	Kincsem Park	(3.4)	II. o.	Alberto Sanna	60.0	1:25.8	62.5	(1.5)	Prince Angelo-Szombatesti Lány-Waslawi (IRE)
2016.06.05	**11/12**	**-**	2000	Bratislava	(6,3)	Ld	Jaroslav Línek	58.0	2:12.3	-	(34)	Albe Back-Royal Gino-Global Gentl
2016.05.22	**8/10**	**-**	1700	Bratislava	(4,2)	Ld	Jaroslav Línek	58.0	1:46.8	-	(7.5)	Lagaro-Portorikos-Bonys
2016.04.24	**1/11**	**-**	1700	Bratislava	(3,6)	I. kat.	Jaroslav Línek	58.0	1:46.2	-	(nyak)	Waslawi-Dragon Hunter-Global Gentl
2015.09.04	**9/9**	**-**	1200	Newcastle		V. kat.	Robert Winston	59.5	1:14.8	-	(9)	Worlds His Oyster-Spanish City-Dancing Years

8 Pretorian (GB) — 55.0 Zdenko Smida (22,1-5) — (Kék, fehér csill. sapka)

4 sher Sakhee's Secret (GB) - Pink Champagne (GB) / Cosmonaut (GB) — **Ziva Prunk (AUT)** — **Istálló: ZAK d.o.o. ZIRI**
Startbox: 13 — Élet stat.: 2, 0-1, 220000 Ft — 2016: 1, 0-0, 0 Ft — 2015: 1, 0-1, 220000 Ft — Tenyésztő: Withers C.R. — 109

2016.06.19	**0/6**	**-**	1200	Kincsem Park	(3.4)	I. kat.	Zdenko Smida	56.5	1:10.7	73		Meteorit/Wizardess (GB)-Al Shoogh (GB)
2016.06.05	**4/14**	**-**	1200	Bratislava	(6,3)	Gd-3	Zdenko Smida	60.5	1:15.9	-	(2.5)	Efily-Living Colors-Culdaff
2015.09.06	**5/9**	**69**	1000	Kincsem Park	(3.5)	Ld	Kerekes Károly	58.5	0:59.6	71	(3.5)	Puck Fair (IRE)-Alfkona (GER)-Meteorit
2015.08.09	**2/7**	**-**	1280	Samorin		III. kat.	Michal Abik	55.0	1:14.9	-	(1.25)	Distant Rocket-Pretorian-Jamari

9 Aptitude (GB) — 53.5 Goran Mesetovic (48,9-13) — (Világoskék, piros keresztszalag, világoskék sapka)

5 sk With Approval (CAN) - Moi Aussi (USA) / Mt. Livermore (USA) — **Kovács István II.** — **Istálló: Euro kljuke**
Startbox: 5 — Élet stat.: 30, 5-13, 2228000 Ft — 2016: 4, 1-3, 531000 Ft — 2015: 14, 1-6, 622500 Ft — Tenyésztő: Miss K. Rausing, Great Britain — 106

2016.06.19	**2/7**	**56**	1100	Kincsem Park	(3.4)	III. o.	Stanislav Georgiev	61.5	1:06.5	54	(1)	Kőrisfa-Aptitude (GB)-Oyabun (GER)
2016.05.16	**1/9**	**51.5**	1200	Kincsem Park	(3.5)	III. o.	Goran Mesetovic	56.5	1:12.7	51.5	(1)	Aptitude (GB)-Miserend-Navigáló
2016.04.24	**5/7**	**43.5**	1300	Kincsem Park	(j)	III. o.	Goran Mesetovic	57.0	1:23.9	58	(5.5)	Pokolfajzat-Itakim (FR)-Mutamaiz (IRE)
2016.04.10	**2/8**	**50.5**	1200	Kincsem Park	(j)	IV. o.	Goran Mesetovic	63.5	1:15.8	44.5	(rfej.)	Pesti Angyal-Aptitude (GB)-Romel (SRB)
2015.11.22	**13/13**	**46**	1600	Kincsem Park	(j)	III. o.	Petar Radojevic	62.0	1:45.0	61	(11)	Olatist (SVN)-Laguna-Zoro Dark (FR)

2016_07_01-03_Magazin-Derby.indd 78 2016.06.29. 20:18:47

10 Mondóka — 53.5 Martin Laube (0,0-0) — (Kék, narancssárga ujjak és szalag, narancssárga sapka)

5 pk Brahy (USA) - Monszun / Satin Stone (USA) — **Németh Ildikó** — **Istálló: UNGARO-SALUX**

Startbox: 7 — Élet stat.: 18, 5-4, 1841500 Ft — 2016: 4, 0-2, 149000 Ft — 2015: 5, 1-1, 503500 Ft — Tenyésztő: Telivér Farm Kft., Sárbogárd — 106

2016.06.19	**6/7**	**50.5**	1100	Kincsem Park	(3.4)	III. o.	Fézer Róbert	63.0	1:06.5	54	(7.5)	Kórisfa-Aptitude (GB)-Oyabun (GER)
2016.05.01	**4/7**	**57**	1000	Kincsem Park	(3.6)	II. o.	Fézer Róbert	57.5	0:59.7	64.5	(1.6)	Speedtest-Al Shoogh (GB)-Pirkadatkor kelő
2016.04.17	**4/5**	**54.5**	1400	Kincsem Park	(j)	II. kat.	Fézer Róbert	62.5	1:29.2	58	(5.5)	Magic de Paris (FR)-My Luck-Gleneely Girl (IRE)
2016.04.03	**6/7**	**44**	1200	Kincsem Park	(j)	I. o.	Róbert Sara	54.5	1:14.4	69	(20)	Mr Machine (GB)-Al Shoogh (GB)-Blue Imp
2015.11.22	**9/11**	**48.5**	1400	Kincsem Park	(j)	II. kat.	Fézer Róbert	63.5	1:30.1	66.5	(18)	Freddie Mercury-Jetset Jones (GB)-Just Mambo (IRE)

11 Dark Demon (GB) — 52.5 Andrea Fele (12,3-3) — (Zöld, fehér csíkok, narancssárga sapka)

3 pm Amadeus Wolf (GB) - Diplomats Daughter (GB) / Unfuwain (USA) — **Kovács István II.** — **Istálló: 3 P i.**

Startbox: 11 — Élet stat.: 8, 1-4, 570000 Ft — 2016: 3, 0-1, 28500 Ft — 2015: 5, 1-3, 541500 Ft — Tenyésztő: Mr E. Cantillon & Summerville Bloodstock — 75

2016.05.29	**5/10**	**53.5**	1200	Kincsem Park	(3.5)	IV. kat.	Nagy Tamás	56.5	1:10.8	61	(9.5)	Red Price Gift (IRE)-Oyabun (GER)-Cristály
2016.05.08	**7/12**	**59.5**	1600	Kincsem Park	(3.5)	Ld	ifj. Kozma István	58.0	1:38.7	63	(3)	My Luck-Origami-Cracker Jack
2016.04.24	**6/9**	**52.5**	1400	Kincsem Park	(j)	I. kat.	Németh Sándor	56.5	1:29.4	63.5	(10)	Mr Marbin (IRE)-Spider Girl (IRE)-Nocle Pata
2015.10.25	**1/8**	**53.5**	1000	Kincsem Park	(3.5)	IV. kat.	Kerekes Károly	58.0	1:01.2	53.5	(0.5)	Dark Demon (GB)-Navigáló-Partyday (IRE)
2015.10.11	**4/9**	**49.5**	1200	Kincsem Park	(4.0)	IV. kat.	Jaroslav Línek	58.0	1:13.0	52.5	(4.5)	Magic de Paris (FR)-Vegas Hope (GER)-My Luck

12 Mr Machine (GB) — 52.5 Christian Gnesi (0,0-0) — (Kék, piros ujjakon, fehér csillagok, kék sapka)

3 pm Major Cadeaux (GB) - Milliscent (GB) / Primo Dominie (GB) — **Maronka Gábor** — **Istálló: "INTERGAJ"**

Startbox: 2 — Élet stat.: 8, 3-4, 2145780 Ft — 2016: 4, 2-1, 885000 Ft — 2015: 4, 1-3, 1260780 Ft — Tenyésztő: Bearstone Stud, Great Britain — 96

2016.06.12	**1/6**	**63.5**	1200	Kincsem Park	(j)	III. kat.	Ján Havlík	59.5	1:16.0	63.5	(rfej.)	Mr Machine (GB)-Pokolfajzat-Speedtest
2016.06.05	**14/14**	**-**	1200	Bratislava	(6,3)	Gd-3	Goran Mesetovic	57.0	1:15.9	-	(27)	Efily-Living Colors-Culdaff
2016.05.08	**4/6**	**61**	1200	Kincsem Park	(3.5)	Elit kat.	Zdenko Smida	52.5	1:10.5	70.5	(3)	Meteorit-Toyana (GER)-Al Shoogh (GB)
2016.04.03	**1/7**	**69**	1200	Kincsem Park	(j)	I. o.	Jan Verner	53.0	1:14.4	69	(4)	Mr Machine (GB)-Al Shoogh (GB)-Blue Imp
2015.09.28	**2/8**	**63.5**	1400	Kincsem Park	(3.9)	Ld	Goran Mesetovic	58.0	1:29.1	64	(nyak)	Jack the Giant (AUT)-Mr Machine (GB)-Cracker Jack

13 Red Price Gift (IRE) — 52.5 Bauyrzhan Murzabayev (19,6-4) — (Fehér, piros motívum, fehér-piros sapka)

3 pm Bushranger (IRE) - Refusetosurrender (IRE) / Refuse To Bend (IRE) — **Ribárszki Sándor** — **Istálló: Takashi Saito**

Startbox: 1 — Élet stat.: 5, 2-3, 722500 Ft — 2016: 4, 2-2, 637000 Ft — 2015: 1, 0-1, 85500 Ft — Tenyésztő: Mr. N. Bradley — 96

2016.06.12	**4/6**	**59**	1200	Kincsem Park	(j)	III. kat.	Goran Mesetovic	57.0	1:16.0	63.5	(1.75)	Mr Machine (GB)-Pokolfajzat-Speedtest
2016.05.29	**1/10**	**61**	1200	Kincsem Park	(3.5)	IV. kat.	Goran Mesetovic	54.0	1:10.8	61	(5)	Red Price Gift (IRE)-Oyabun (GER)-Cristály
2016.05.01	**1/11**	**56**	1100	Kincsem Park	(j)	IV. o.	Jakub Pavlicek	59.0	1:08.0	56	(2.5)	Red Price Gift (IRE)-Majolika (FR)-Ascentric (GB)
2016.04.03	**4/13**	**51.5**	1200	Kincsem Park	(j)	V. kat.	Jakub Pavlicek	59.0	1:16.4	52.5	(3.5)	Mr Marbin (IRE)-Majolika (FR)-Ascentric (GB)
2015.09.20	**3/5**	**51**	1000	Kincsem Park	(4.0)	IV. kat.	ifj. Kozma István	58.0	1:02.4	52	(2)	Bíróné-Dark Demon (GB)-Red Price Gift (IRE)

Mondóka 1.5 kg, Dark Demon (GB) 1.0 kg, Mr Machine (GB) 1.5 kg, Red Price Gift (IRE) 1.5 kg túlsúllyal indul.
Fogadási típusok: Tét, Hely, Befutó, Hármasbefutó

Meteorit fantasztikusan teljesít, újabb sikert arathat. Puck Fair győzelemmel javított, duplázása is elképzelhető. Suhanó, Toyana és Al Shoogh két hete valamivel gyengébbek voltak a vártnál, ennek ellenére bármelyikük dobogóra állhat. Jack the Giant egyenesre kicserélt lóként futhat, komoly figyelmet érdemel. Waslawi legutóbb sokáig elöl volt, bármire képes lehet. Pretorian utoljára a start pillanatában megvált lovasától, amennyiben most nem renitenskedik, akár még nyerhet is. Aptitude tovább jött előre, itt azonban nehezebb dolga lesz. Mondóka legjobbjával meglepetést okozhat. Dark Demon csak javulással jöhet szóba. Mr Machine bizonyított már az öreg klasszisok ellen is, remek sansz. Red Price Gift gyorsasága alapján erősebbek között sem hanyagolható.

Véleményünk: Puck Fair (2) – Meteorit (1) – Pretorian (8) – Mr Machine (12) – Waslawi (7)

Flandorffer Tamás

A magyar galoppversenysport piros betűs ünnepén, a Magyar Derby napján a klasszis sprinterek versenyével emlékezünk Flandorffer Tamás egykori galopp versenytitkárra. Hihetetlen, de már több mint két évtizede, hogy itt hagyott bennünket. Egy korszakot fémjelzett nevével, az újkori magyar galoppversenyzés talán egyik leggazdagabb évtizedét, amikor irányította a galopp versenytitkárság munkáját. 1972-ben a Magyar Lóverseny Közös Vállalat megalakulása után Dr. Fehér Dezső igazgató meghívta a betegsége miatt nyugdíjba vonult Hesp Edvin versenytitkár utódjának, amit Flandorffer Tamás örömmel el is vállalt. Igazi lovas és vérbeli galoppos szakember volt. Nagy szakértelemmel és szorgalommal irányította a galoppversenyzést, amely az ő ideje alatt szinte a háború előtti lovaregyleti idők színvonalára emlékeztetett. A „sport” a kisujjában volt. Mi, akkor mellette dolgozó fiatalemberek sokat, nagyon sokat tanultunk tőle. Szakmából, bajtársiasságból és emberségből egyaránt. Olyan szellemet teremtett maga körül, ahol minden a maga helyén volt. Egymás megbecsülése, a jó munkatársi kapcsolatok, a baráti légkör. Volt helye a humornak, a tréfának, de első helye a munkának volt. Úgy tudta megtartani a vezetői tekintélyét, hogy a mindig mosolygó tekintetével kedvesen szinte kérte azt, de a kérésében volt valahol egy katonás parancs. Ennek is igazi művésze volt. Amikor nyugdíjba vonult, az utódja lettem. A főnökből beosztott lett, és a beosztottból főnök egy évtizeden át. Ezt a „szerepcserét” kimondhatatlan eleganciával oldotta fel. Talpig úr volt, vérbeli régivágású huszártiszt. Még sok mindent elmondhatnék róla, de úgy érzem egy mondat mindennél többet árul el, Flandorffer Tamást mindenki szerette és nem volt ellensége!

Az akkori galopptitkárságon „megállt” az idő és minden ment tovább. Mi, régi kollégák lehajtott fejjel szomorúan emlékezünk rá, miközben Ő a soproni öreg temető fenyőfái alatt alussza örök álmát.

Itt pedig nagy, nagyon nagy űrt hagyott maga után.

Kincsem+ futam: 15.15 - Saint-Cloud (galopp)

A fogadási ajánlatot keresse a www.lovifogadas.hu oldalon, illetve a Kincsem Parkban az információs pultoknál!
Gondolkodjon nagyban, nyerje meg a 3 milliárd forintos jackpotot!

2016_07_01-03_Magazin-Derby.indd 79 2016.06.29. 20:18:47

A vasárnapi galopp versenyfeltételei

121/I. PATAY SÁNDOR EMLÉKVERSENY (III.kat.) 1100 m

138.000 Ft (69.000, 27.600, 20.700, 13.800, 6.900 Ft) tenyésztési prémium a hazai tenyésztésű ló tenyésztőjének.
138.000 Ft (69.000, 27.600, 20.700, 13.800, 6.900 Ft) tulajdonosi prémium a hazai tenyésztésű ló futtatójának. 2é méneknek és kancáknak. Teher 56 kg. Verseny nyerésért 3 kg több. Versenyben már futott 2.-nak helyezve nem volt nyeretlen lovaknak 2 kg eng Nevezési díj 3450 Ft, az indulóadási díj 3450 Ft.

122/II. ALBORAC HENDIKEP (V.o.) (szintetikus pálya) 2000 m

80.000 Ft (40.000, 16.000, 12.000, 8.000, 4.000 Ft) tenyésztési prémium a hazai tenyésztésű ló tenyésztőjének.
80.000 Ft (40.000, 16.000, 12.000, 8.000, 4.000 Ft) tulajdonosi prémium a hazai tenyésztésű ló futtatójának.
3é +13,5 4é és idb. lovaknak +19 Nevezési díj 2000 Ft, az indulóadási díj 2000 Ft.

123/III. FLANDORFFER TAMÁS EMLÉKVERSENY (I.kat.) 1200 m

240.000 Ft (120.000, 48.000, 36.000, 24.000, 12.000 Ft) tenyésztési prémium a hazai tenyésztésű ló tenyésztőjének.
240.000 Ft (120.000, 48.000, 36.000, 24.000, 12.000 Ft) tulajdonosi prémium a hazai tenyésztésű ló futtatójának. 3é és idb. lovaknak. Teher 3é 53 1/2 kg, 4é és idb. 57 kg. A folyó és a múlt évben nyert 400.000 Ft értékű korteherversenyért, vagy két 350.000 Ft értékű versenyért 1 1/2 kg, 605.000 Ft értékű versenyért, vagy három 350.000 Ft értékűért 2 1/2 kg, 705.000 Ft értékű versenyért, vagy két 400.000 Ft értékűért 3 1/2 kg, 1.500.000 Ft értékű versenyért, vagy három 400.000 Ft értékűért 4 1/2 kg, 1.900.000 Ft értékű versenyért 5 1/2 kg több. Bármely évben nyert 400.000 Ft értékű korteherversenyért 1 1/2 kg több. A folyó évben nyert 400.000 Ft értékű korteherversenyért 1 kg, két 400.000 Ft értékű korteherversenyért 2 kg külön több. A folyó és a múlt évben 350.000 Ft értékű korteherversenyt nem nyert lovaknak 1 kg, korteherversenyt nem nyert lovaknak 2 kg eng. Nevezési díj 6000 Ft, az indulóadási díj 6000 Ft.

124/IV. EQUINE PRODUCTS HENDIKEP (II.o.) (szintetikus pálya) 1600 m

140.000 Ft (70.000, 28.000, 21.000, 14.000, 7.000 Ft) tenyésztési prémium a hazai tenyésztésű ló tenyésztőjének.
140.000 Ft (70.000, 28.000, 21.000, 14.000, 7.000 Ft tulajdonosi prémium a hazai tenyésztésű ló futtatójának.
3é -6,5 4é és idb. lovaknak -2 Nevezési díj 3500 Ft, az indulóadási díj 3500 Ft.

125/V. BUCCANEER DÍJ (Elit kat.) 1600 m

280.000 Ft (140.000, 56.000, 42.000, 28.000, 14.000 Ft) tenyésztési prémium a hazai tenyésztésű ló tenyésztőjének
280.000 Ft (140.000, 56.000, 42.000, 28.000, 14.000 Ft) tulajdonosi prémium a hazai tenyésztésű ló futtatójának. 3é és idb. lovaknak. Teher 3é 52 kg, 4é és idb. 56 1/2 kg. A folyó és a múlt évben nyert minden 350.000 Ft össznyereményért 1 kg több, éspedig halmozva 5 kg-ig. A folyó és a múlt évben nyert 400.000 Ft értékű korteherversenyért 1 1/2 kg, 605.000 Ft értékű versenyért 2 1/2 kg, 705.000 Ft értékű versenyért 3 1/2 kg, 1.500.000 Ft értékű versenyért 4 1/2 kg, 1.900.000 Ft értékű versenyért 5 1/2 kg több. Bármely évben nyert 400.000 Ft értékű korteherversenyért 1 1/2 kg több. A folyó évben nyert 400.000 Ft értékű korteherversenyért 1 kg, 705.000 Ft értékűért 2 kg külön több. A folyó és a múlt évben korteherversenyt nem nyert lovaknak 1 kg eng. Nevezési díj 7000 Ft, az indulóadási díj 7000 Ft.

126/VI. HORZE - FEGENTRI-NŐI AMATŐRVERSENY HENDIKEP (IV.o.) 1200 m

96.000 Ft (48.000, 19.200, 14.400, 9.600, 4.800 Ft) tenyésztési prémium a hazai tenyésztésű ló tenyésztőjének.
96.000 Ft (48.000, 19.200, 14.400, 9.600, 4.800 Ft) tulajdonosi prémium a hazai tenyésztésű ló futtatójának.
3é +8,5 4é és idb. lovaknak +12 Meghívott női amatőr lovasoknak. Nevezési díj 2400 Ft, az indulóadási díj 2400 Ft.

127/VII. NEMZETI FEJLESZTÉSI MINISZTER DÍJA (Elit kat.) 2800 m

280.000 Ft (140.000, 56.000, 42.000, 28.000, 14.000 Ft) tenyésztési prémium a hazai tenyésztésű ló tenyésztőjének.
280.000 Ft (140.000, 56.000, 42.000, 28.000, 14.000 Ft) tulajdonosi prémium a hazai tenyésztésű ló futtatójának. 4é és idb. lovaknak. Teher 4é 55 kg, 5é és idb. 56 kg. A folyó és a múlt évben nyert 400.000 Ft értékű korteherversenyért, vagy két 350.000 Ft értékű versenyért 1 kg, 605.000 Ft értékű versenyért , vagy két 400.000 Ft értékűért 2 kg, 705.000 Ft értékű versenyért,vagy két 550.000 Ft értékűért 3 kg, 1.600.000 Ft értékű versenyért, vagy három 550.000 Ft értékűért 4 kg, 1.900.000 Ft értékű versenyért 5 kg több. Bármely évben nyert 700.000 Ft össznyereményért 2 kg több. A folyó évben nyert 400.000 Ft értékű korteher-versenyért 1 kg, 705.000 Ft értékűért 2 kg külön több. A folyó és a múlt évben 350.000 Ft értékű korteherversenyt nem nyert lovaknak 1 kg, korteherversenyt nem nyert lovaknak 2 kg eng. Nevezési díj 7000 Ft, az indulóadási díj 7000 Ft.

128/VIII. VATINIUS DÍJ (II.kat.) (szintetikus pálya) 2000 m

158.000 Ft (79.000, 31.600, 23.700, 15.800, 7.900 Ft) tenyésztési prémium a hazai tenyésztésű ló tenyésztőjének.
158.000 Ft (79.000, 31.600, 23.700, 15.800, 7.900 Ft) tulajdonosi prémium a hazai tenyésztésű ló futtatójának. A folyó és múlt évben 450.000 Ft értékű korteherversenyt, vagy I. kategóriás, ill. magasabb besorolású külföldi korteherversenyt nem nyert 3é és idb. lovaknak. Teher 3é 55 kg, 4é és idb. 60 1/2 kg. A folyó és a múlt évben nyert 245.000 Ft értékű korteherversenyért 1 1/2 kg, 295.000 Ft értékű versenyért, vagy két 245.000 Ft értékű versenyért 2 1/2 kg, 355.000 Ft értékű versenyért, vagy két 295.000 Ft értékű versenyért 3 1/2 kg, 400.000 Ft értékű versenyért, vagy két 355.000 Ft értékű versenyért 4 1/2 kg több. Bármely évben nyert 350.000 Ft értékű korteherversenyért 2 kg több. A folyó és a múlt évben korteherversenyt nem nyert lovaknak 1 kg eng. Nevezési díj 3950 Ft, az indulóadási díj 3950 Ft.

129/IX. 94. MAGYAR DERBY Gd-3 (HUN) 2400 m

2.800.000 Ft(1.400.000, 560.000, 420.000, 280.000, 140.000 Ft) tenyészt. prém a hazai tenyésztésű ló tenyésztőjének.
2.800.000 Ft(1.400.000, 560.000, 420.000, 280.000, 140.000 Ft) tulajdonosi prém. a hazai tenyésztésű ló futtatójának. 3é méneknek és kancáknak. Teher 58 kg. A verseny előtt parádé! A versenyben 16 ló indulhat !

130/X. MAGÁNYOS DÍJ (Elit kat.) 2200 m

280.000 Ft (140.000, 56.000, 42.000, 28.000, 14.000 Ft) tenyésztési prémium a hazai tenyésztésű ló tenyésztőjének.
280.000 Ft (140.000, 56.000, 42.000, 28.000, 14.000 Ft) tulajdonosi prémium a hazai tenyésztésű ló futtatójának. 3é kancáknak.
Teher 57 kg. A folyó és a múlt évben nyert 355.000 Ft értékű versenyért 1 kg, 540.000 Ft értékű versenyért 2 kg, 705.000 Ft értékűért 3 kg több. A folyó évben nyert 705.000 Ft értékű versenyért 1 kg külön több. A folyó és a múlt évben korteherversenyt nem nyert lovaknak 1 1/2 kg eng. Nevezési díj 7000 Ft, az indulóadási díj 7000 Ft.

2016_07_01-03_Magazin-Derby.indd 80 2016.06.29. 20:18:48

JÚLIUS 3.
VASÁRNAP

tuti
Kincsem+

Főnyeremény a Szuper Jackpot napokon*
3 milliárd Ft

EPIQE SERIES

GRAND PRIX DE SAINT-CLOUD

LOVI

* A tájékoztatás nem teljes körű, részletek a Részvételi szabályzatban, valamint: www.lovifogadas.hu

18 FIGYELEM! A túlzásba vitt szerencsejáték mentálhigiénés problémákat okozhat, illetve szenvedélybetegség kialakulásához vezethet. A szerencsejátékban 18 éven aluli személyek nem vehetnek részt!

2016_07_01-03_Magazin-Derby.indd 81 2016.06.29. 20:18:49

2016.07.03 **IV. FUTAM**

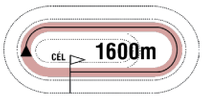

15:30

(124)

Pálya: **11 - Kincsem Park**
A futam neve: **EQUINE PRODUCTS HENDIKEP** (II.o.) **(szintetikus pálya)**
Összdíjazás: **700000 Ft** (350000, 140000, 105000, 70000, 35000)
Egyéb információ: **Equine Ltd. tiszteletdíja a győztes ló tulajdonosának, idomárjának és lovasának.**

1 Nocle Pata

62.5 Andrea Fele (12,3-3) (Sötétkék)

3 sher Murano (GER) - Nocle Kata / Glenstal (USA) **Kovács István II.** **Istálló: Telivér Farm i.**

Startbox: 9 Élet stat.: 10, 2-7, 1813000 Ft 2016: 4, 1-3, 621000 Ft 2015: 6, 1-4, 1192000 Ft Tenyésztő: Telivér Farm Kft., Bácsalmás 107

2016.06.19	**5/8**	**63.5**	1400	Kincsem Park	(3.4)	II. o.	Stanislav Georgiev	63.5	1:25.8	62.5	(4.5)	Prince Angelo-Szombatesti Lány-Waslawi (IRE)
2016.05.21	**1/10**	**62.5**	1800	Kincsem Park	(3.4)	III. o.	Andrea Fele	62.5	1:57.7	62.5	(orr)	Nocle Pata-Sárkányfű-Eagle Falls (GB)
2016.05.08	**2/11**	**60**	1600	Kincsem Park	(j)	III. o.	Andrea Fele	62.0	1:41.2	56	(4.5)	Three Robins (GB)-Nocle Pata-Shakespeare
2016.04.24	**3/9**	**62.5**	1400	Kincsem Park	(j)	I. kat.	Goran Mesetovic	59.0	1:29.4	63.5	(3)	Mr Marbin (IRE)-Spider Girl (IRE)-Nocle Pata
2015.11.22	**3/9**	**60**	1400	Kincsem Park	(j)	III. kat.	ifj. Kozma István	60.0	1:30.5	63	(3)	Saint Goubert (FR)-Spider Girl (IRE)-Nocle Pata

2 Itakim (FR)

62.0 Ján Havlík (30,8-10) (Kék, fehér-piros kockák és ujjak, fehér-piros sapka)

4 pher Kingsalsa (USA) - Itakama (GER) / Local Suitor (USA) **Kovács István II.** **Istálló: M & S Racing/SMIV**

Startbox: 7 Élet stat.: 11, 2-7, 1240000 Ft 2016: 5, 1-4, 753000 Ft 2015: 6, 1-3, 487000 Ft Tenyésztő: F.Quintin 107

2016.06.19	**4/8**	**59**	1400	Kincsem Park	(3.4)	II. o.	Ján Havlík	63.5	1:25.8	62.5	(4)	Prince Angelo-Szombatesti Lány-Waslawi (IRE)
2016.05.29	**1/6**	**58.5**	1400	Kincsem Park	(3.5)	II. kat.	Goran Mesetovic	59.5	1:28.0	58.5	(1)	Itakim (FR)-Szombatesti Lány-Imposant (POR)
2016.05.08	**2/10**	**58**	1400	Kincsem Park	(j)	IV. kat.	Ján Havlík	61.0	1:27.9	60.5	(rfej.)	Pokolfajzat-Itakim (FR)-Oyabun (GER)
2016.04.24	**2/7**	**55**	1300	Kincsem Park	(j)	III. o.	ifj. Kozma István	64.0	1:23.9	58	(1.25)	Pokolfajzat-Itakim (FR)-Mutamaiz (IRE)
2016.04.03	**4/7**	**54.5**	1100	Kincsem Park	(j)	III. o.	ifj. Kozma István	64.5	1:09.1	58.5	(4.5)	Salsa-Pokolfajzat-Three Robins (GB)

3 Miserend *

62.0 Parádi Vivien (3.5) (6,2-1) (Kék, rózsaszín csillagok, fehér csíkos ujjak, kék-r.szín s.)

5 pher Satin Stone (USA) - Miss Riviera Star (GB) / Generous (IRE) **Jozef Roszival** **Istálló: Parádi család**

Startbox: 6 Élet stat.: 42, 5-20, 2761500 Ft 2016: 6, 1-4, 628500 Ft 2015: 16, 2-9, 1101000 Ft Tenyésztő: Telivér Farm Kft., Bácsalmás 105

2016.06.19	**5/10**	**59.5**	1600	Kincsem Park	(j)	II. kat.	ifj. Kozma István	62.0	1:42.3	62.5	(4)	Gyöngyös Szépe (GER)-Gleneely Girl (IRE)-Perfect One
2016.05.29	**1/6**	**53.5**	1600	Kincsem Park	(3.5)	III. o.	Parádi Vivien	59.5	1:40.9	53.5	(2.5)	Miserend-Eisfee (GER)-Almabor
2016.05.16	**2/9**	**56.5**	1200	Kincsem Park	(3.5)	III. o.	ifj. Kozma István	62.5	1:12.7	51.5	(1)	Aptitude (GB)-Miserend-Navigáló
2016.05.01	**3/7**	**55.5**	1400	Kincsem Park	(j)	III. o.	Joséphine Chini am.	63.0	1:30.3	61.5	(3.5)	Bahamian Indy (GER)-Babérrózsa-Miserend
2016.04.17	**2/9**	**56.5**	1400	Kincsem Park	(j)	IV. o.	ifj. Kozma István	69.0	1:28.4	48.5	(1)	Eisfee (GER)-Miserend-Bandavezér

4 Maconnaise (FR)

60.5 Stanislav Georgiev (54,8-13) (Sárga-zöld, sárga ujjak, zöld gallér, zöld sapka)

4 pk Fuisse (FR) - Recreation (GB) / Dansili (GB) **Csupor Ferenc** **Istálló: Tatai i.**

Startbox: 10 Élet stat.: 13, 2-7, 1785000 Ft 2016: 4, 0-4, 620000 Ft 2015: 8, 2-2, 1035000 Ft Tenyésztő: Mr. Harry Parkes 81

2016.05.29	**2/6**	**59.5**	1600	Kincsem Park	(3.5)	I. kat.	Suták Csenge	59.0	1:39.4	66.5	(8)	Tim Twister (GER)-Maconnaise (FR)-Run The Red L. (IRE)
2016.05.16	**3/6**	**61**	1400	Kincsem Park	(3.5)	I. kat.	Suták Csenge	58.5	1:27.0	67	(5.5)	Mayday (GER)-Billy Tiger (GB)-Maconnaise (FR)
2016.05.01	**4/7**	**59.5**	1400	Kincsem Park	(j)	I. o.	Suták Csenge	57.0	1:29.4	70	(5)	Perfect One-Billy Tiger (GB)-Sonrisa (GB)
2016.04.10	**4/5**	**55.5**	1300	Kincsem Park	(j)	I. kat.	Bauyrzhan Murzabayev	60.0	1:20.8	70.5	(11)	Adél-Nagykígyó-Prince Angelo
2015.10.18	**6/7**	**45.5**	1800	Kincsem Park	(4.0)	Elit kat.	ifj. Kozma István	54.5	1:59.5	73	(26)	Krabat (GER)-Freddie Mercury-Panda (FR)

5 Gleneely Girl (IRE)

59.0 Suták Csenge (57,12-20) (Zöld, fehér pettyek, piros sapka)

4 pk Intense Focus (USA) - Timber Tops (UAE) / Timber Country (USA) **Pető Sándor** **Istálló: dr. Ecsedi Leticia úrhölgy lova**

Startbox: 5 Élet stat.: 4, 0-3, 456500 Ft 2016: 4, 0-3, 456500 Ft 2015: 8, 0-4, 1175460 Ft Tenyésztő: John & Anne-Marie O'Connor 105

2016.06.19	**2/10**	**60**	1600	Kincsem Park	(j)	II. kat.	Suták Csenge	60.0	1:42.3	62.5	(1.75)	Gyöngyös Szépe (GER)-Gleneely Girl (IRE)-Perfect One
2016.05.21	**6/10**	**48.5**	1800	Kincsem Park	(3.4)	III. o.	Fézer Róbert	59.5	1:57.7	62.5	(3.5)	Nocle Pata-Sárkányfű-Eagle Falls (GB)
2016.04.17	**3/5**	**53**	1400	Kincsem Park	(j)	II. kat.	Paizs Gábor	60.0	1:29.2	58	(4.5)	Magic de Paris (FR)-My Luck-Gleneely Girl (IRE)
2016.04.03	**3/7**	**53**	1600	Kincsem Park	(j)	I. kat.	Fézer Róbert	57.5	1:42.0	66	(12)	Báthory-Freddie Mercury-Gleneely Girl (IRE)
2015.09.30	**7/9**	**-**	2000	Salisbury			Cam Hardie	51.5	2:08.0	-	(6.5)	Derulo-Cornelious-Mr Frankie

6 Maximum Joy

59.0 Nagy Tamás (48,4-10) (Sárga, barna vállak, sárga sapka)

5 pher Frankly Dancing - Matróz lány (GB) / Terimon (GB) **Kovács István II.** **Istálló: Lords of Horses**

Startbox: 11 Élet stat.: 25, 4-11, 1845000 Ft 2016: 1, 0-0, 0 Ft 2015: 8, 3-4, 1333000 Ft Tenyésztő: Elbert József, Budapest 107

2016.06.19	**7/8**	**48**	1400	Kincsem Park	(3.4)	II. o.	Nagy Tamás	61.0	1:25.8	62.5	(12)	Prince Angelo-Szombatesti Lány-Waslawi (IRE)
2015.11.22	**1/11**	**62**	1600	Kincsem Park	(j)	Elit o.	Róbert Sara	54.5	1:43.0	62	(1)	Maximum Joy-Viva Lea (CZE)-Parsec (IRE)
2015.10.25	**5/10**	**50.5**	1600	Kincsem Park	(j)	III. o.	Benkő Ádám	63.0	1:41.0	58	(9.5)	Tim Twister (GER)-Bahamian Indy (GER)-Billy Tiger (GB)
2015.10.04	**6/13**	**49**	1600	Kincsem Park	(j)	II. o.	Benkő Ádám	57.0	1:42.0	60.5	(10)	Sonrisa (GB)-Love Story-Billy Tiger (GB)
2015.09.20	**4/6**	**59.5**	2200	Kincsem Park	(j)	II. kat.	Goran Mesetovic	59.5	2:23.5	62	(2.5)	Kventin (SRB)-Black Blade (GB)-Amigo Star (FR)

7 Kőrisfa *

57.5 Gönczi Rebeka am. (2.5) (29,7-4) (Fekete, ezüst félhold és sapka)

5 pher En Passant (IRE) - Kőrózsa / Gazduram (GB) **Németh Ildikó** **Istálló: Bábolna - Dióssi i.**

Startbox: 8 Élet stat.: 41, 4-20, 2579500 Ft 2016: 5, 1-1, 350000 Ft 2015: 16, 0-9, 571000 Ft Tenyésztő: Bábolna Nemzeti Ménesbirtok Kft., Dióspuszta 106

2016.06.19	**1/7**	**54**	1100	Kincsem Park	(3.4)	III. o.	Paizs Gábor	58.5	1:06.5	54	(1)	Kőrisfa-Aptitude (GB)-Oyabun (GER)
2016.06.04	**5/5**	**55.5**	900	Kincsem Park	(3.8)	I. kat.	Bakos Gábor	57.0	0:53.6	69.5	(9.5)	Puck Fair (IRE)-Meteorit-Suhanó
2016.05.21	**6/6**	**54**	1000	Kincsem Park	(3.4)	II. kat.	Fézer Róbert	59.5	0:58.7	63.5	(6.5)	Al Shoogh (GB)-Pokolfajzat-Pesti Angyal
2016.05.01	**6/7**	**47.5**	1000	Kincsem Park	(3.6)	II. o.	Nagy Tamás	52.5	0:59.7	64.5	(6.5)	Speedtest-Al Shoogh (GB)-Pirkadatkor kelő
2016.04.03	**7/7**	**36.5**	1100	Kincsem Park	(j)	III. o.	Dickinson Judit am.	57.0	1:09.1	58.5	(14)	Salsa-Pokolfajzat-Three Robins (GB)

8 Heedy (GER)

56.0 Timár Zsuzsa (3,0-0) (Narancssárga, ezüst ujjak és sapka)

6 sk Sabiango (GER) - Heredia (GER) / In The Wings (GB) **Jozef Roszival** **Istálló: A 136 Szindikátus**

Startbox: 2 Élet stat.: 33, 4-19, 3175000 Ft 2016: 3, 0-1, 34500 Ft 2015: 11, 0-8, 814000 Ft Tenyésztő: Gestüt Helenenhof, Germany 89

2016.06.04	**10/10**	**43**	1800	Kincsem Park	(3.8)	Elit kat.	Timár Zsuzsa	59.0	1:55.0	64	(19)	Panda (FR)-Hajeer (IRE)-Salsa
2016.05.16	**5/7**	**53.5**	1600	Kincsem Park	(3.5)	III. kat.	Jozef Parigál	59.0	1:39.9	60	(5.5)	Bahamian Indy (GER)-Szombatesti Lány-Olatist (SVN)
2016.04.24	**8/8**	**44.5**	1600	Kincsem Park	(j)	II. o.	ifj. Kozma István	60.5	1:43.7	62.5	(17)	Parsec (IRE)-Málnaszörp-Gino Maxi
2015.11.15	**5/8**	**52**	1400	Kincsem Park	(j)	III. kat.	Jozef Parigál	59.5	1:29.1	60	(7)	Staféta-Bahamian Indy (GER)-Mondóka
2015.11.01	**2/7**	**63.5**	1600	Kincsem Park	(j)	I. o.	Timár Zsuzsa	57.5	1:42.5	64	(rfej.)	Mondóka-Heedy (GER)-Dvorníky Dream (IRE)

9 Málnaszörp *

56.0 Budai Csaba (3.5) (17,1-6) (Zöld, fehér pettyek és sapka)

4 pk En Passant (IRE) - Mutatis Mutandis / Lidohill (GB) **Pető Sándor** **Istálló: dr. Ecsedi Leticia úrhölgy lova**

Startbox: 1 Élet stat.: 19, 2-10, 1751500 Ft 2016: 4, 0-3, 238500 Ft 2015: 9, 1-2, 568000 Ft Tenyésztő: Dr. ELF Kft. 93

2016.06.12	**7/7**	**48.5**	2000	Kincsem Park	(j)	III. o.	Fézer Róbert	64.0	2:15.5	54.5	(10)	Run The Red Light (IRE)-Sárkányfű-Niketas (FR)
2016.05.08	**5/10**	**52**	1400	Kincsem Park	(j)	IV. kat.	Fézer Róbert	59.5	1:27.9	60.5	(4.5)	Pokolfajzat-Itakim (FR)-Oyabun (GER)
2016.04.24	**2/8**	**58**	1600	Kincsem Park	(j)	II. o.	Fézer Róbert	57.0	1:43.7	62.5	(1.25)	Parsec (IRE)-Málnaszörp-Gino Maxi
2016.04.10	**4/6**	**57**	1400	Kincsem Park	(j)	II. o.	Fézer Róbert	57.0	1:28.9	61.5	(2.5)	Billy Tiger (GB)-Babérrózsa-Mákszem
2015.11.22	**6/13**	**55.5**	1600	Kincsem Park	(j)	III. o.	Jozef Parigál	61.0	1:45.0	61	(2.5)	Olatist (SVN)-Laguna-Zoro Dark (FR)

2016_07_01-03_Magazin-Derby.indd 82 2016.06.29. 20:18:49

10 Olatist (SVN) *

55.5 Goran Mesetovic (48,9-13) (Világoskék, piros keresztszalag, világoskék sapka)

5 fm Batist (GER) - Olivija (SVN) / Cadyk (POL) **Kovács István II.** **Istálló: Euro kljuke**

Startbox: 4 Élet stat.: 20, 4-8, 1567500 Ft 2016: 5, 0-3, 252500 Ft 2015: 9, 3-2, 1015000 Ft Tenyésztő: Bojan Racic 93

2016.06.12	**6/7**	**53**	2000	Kincsem Park	(j)	III. o.	Goran Mesetovic	64.0	2:15.5	54.5	(5)	Run The Red Light (IRE)-Sárkányfű-Niketas (FR)
2016.05.29	**4/6**	**51**	1400	Kincsem Park	(3.5)	II. kat.	ifj. Kozma István	63.0	1:28.0	58.5	(11)	Itakim (FR)-Szombatesti Lány-Imposant (POR)
2016.05.16	**3/7**	**57.5**	1600	Kincsem Park	(3.5)	III. kat.	Goran Mesetovic	62.0	1:39.9	60	(4.5)	Bahamian Indy (GER)-Szombatesti Lány-Olatist (SVN)
2016.04.24	**6/8**	**53**	1600	Kincsem Park	(j)	II. o.	Goran Mesetovic	60.0	1:43.7	62.5	(8.5)	Parsec (IRE)-Málnaszörp-Gino Maxi
2016.04.03	**4/9**	**57.5**	1600	Kincsem Park	(j)	II. o.	ifj. Kozma István	60.5	1:44.6	63	(3.5)	Alberto (GER)-Tim Twister (GER)-Mákszem

11 Eagle Falls (GB)

53.5 Alberto Sanna (13,2-5) (Fekete, bézs rombuszok, fekete ujjak és sapka)

3 pher Paco Boy (IRE) - Miss Excel (GB) / Exceed And Excel (AUS) **Tamara Richter (AUT)** **Istálló: Stall "Liberty Leaf"**

Startbox: 12 Élet stat.: 3, 0-3, 259000 Ft 2016: 3, 0-3, 259000 Ft 2015: 2, 0-1, 112710 Ft Tenyésztő: Miss R Fifield & P Dewey AUT

2016.06.12	**1/5**	**-**	1600	Ebreichsdorf		IV. o.	Alberto Sanna	58.5	1:43.7	-	(3.75)	Eagle Falls-Element Five-Illuminati
2016.05.21	**3/10**	**57.5**	1800	Kincsem Park	(3.4)	III. o.	Alberto Sanna	59.0	1:57.7	62.5	(0.8)	Nocle Pata-Sárkányfű-Eagle Falls (GB)
2016.05.01	**2/14**	**60**	1600	Kincsem Park	(3.6)	V. kat.	Jaroslav Línek	58.5	1:41.0	59	(rnyak.)	Akvamarin (FR)-Eagle Falls (GB)-Whiskey Lad (GER)
2016.04.17	**2/13**	**60**	1400	Kincsem Park	(j)	V. kat.	Bauyrzhan Murzabayev	58.5	1:28.4	58.5	(5)	Cristály-Eagle Falls (GB)-Hajeer (IRE)
2016.03.25	**3/7**	**-**	1600	Ebreichsdorf			Róbert Sara	54.0	1:42.3	-	(1.5)	Emerald Prince-Illuminati-Eagle Falls

12 Shakespeare

50.0 Zdenko Smida (22,1-5) (Bordó-ezüst rombuszok, bordó ujjak és sapka)

5 pm Tiger Cafe (JPN) - Shakira Mia (GER) / Sharp Prod (USA) **Molnár Orsolya** **Istálló: PERLA i.**

Startbox: 3 Élet stat.: 24, 3-10, 1178500 Ft 2016: 5, 1-3, 356000 Ft 2015: 11, 2-5, 736000 Ft Tenyésztő: Molnár Orsolya, Dunakeszi 98

2016.06.12	**1/9**	**43.5**	1600	Kincsem Park	(j)	V. o.	Fülöp Adrienn am.	61.0	1:46.7	43.5	(1.75)	Shakespeare-Rence-Stefánia
2016.05.21	**9/10**	**31.5**	1800	Kincsem Park	(3.4)	III. o.	Zdenko Smida	52.5	1:57.7	62.5	(12)	Nocle Pata-Sárkányfű-Eagle Falls (GB)
2016.05.08	**3/11**	**42.5**	1600	Kincsem Park	(j)	III. o.	Zdenko Smida	52.0	1:41.2	56	(5.5)	Three Robins (GB)-Nocle Pata-Shakespeare
2016.04.17	**4/7**	**36.5**	1600	Kincsem Park	(j)	V. o.	Drexler Virginia am.	61.5	1:45.8	43	(5.5)	Ninja (FR)-Álomhercegnő-Koperta
2016.04.10	**5/9**	**38**	1600	Kincsem Park	(j)	III. o.	Fülöp Adrienn am.	47.5	1:43.9	64.5	(5.5)	Cracker Jack-Szombatesti Lány-Cassiopeia

Shakespeare 1.0 kg túlsúllyal indul. Fogadási típusok: Tét, Hely, Befutó, Hármasbefutó

Kiegyenlített hendikep, bárki helyezést szerezhet. Nocle Pata rendkívül megbízható versenyző, topsúlya ellenére a favoritok egyike. Itakim egyenletesen teljesít, győzelme sem lenne meglepetés. Miserend középtávon is roppant erős, újabb sikert arathat. Maconnaise ebben az osztályban elveszítheti idei nyeretlenségét. Gleneely Girl jelenlegi lovasával sokat javult, döntős sansz. Maximum Joy második futására már főszerepet játszhat. Kőrisfa egyenesre biztosan ért haza, duplázása is elképzelhető, az engedmény segíti. Heedy nem sokat mutat, csak egykori topjával juthat szerephez. Málnaszörp legjobbjával megviccelheti a társaságot, beállítása kedvezőnek tűnik. Olatist tavaly sokkal erősebb volt, ennek ellenére aligha hanyagolható. Eagle Falls odahaza nyerni tudott, papíresély. Shakespeare kedvenc távján ismét első lehet.

Véleményünk: Eagle Falls (11) – Gleneely Girl (5) – Itakim (2) – Maconnaise (4)

Galopp programmagyarázat

2015.04.12 **I. FUTAM**

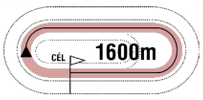

14:00

(9)

Pálya: **10 - Kincsem Park**
A futam neve: **ARANYESŐ HENDIKEP** (V/b.) **(szintetikus pálya)**
Összdíjazás: **380000 Ft** (190000, 76000, 57000, 38000, 19000)
Tiszteletdíj a győztesnek. Verseny előtt parádé!

A fejléc bal oldalán található adatok: A verseny dátuma, a futam száma, távja, kezdési időpontja, zárójelben az éves futamszám

1 Galagonya *

66.0 Májer Cintia am. (3.5) (14,1-0) (Rózsaszín, sárga ker. szal., karsz., r.szín s.)

6 pm Esrar (IRE) - Geriella / African Steal (IRE) **Suták J.** **Istálló: Májer Cintia lova**

Startbox: 10 Élet stat.: 46, 3-28, 82500 Ft 2015: 0, 0-0, 0 Ft 2014: 16, 0-9, 425000 Ft Tenyésztő: Hitka Péter, Budapest 309

A ló és lovasának adatai:

*Első sor: A ló programszáma, neve, * = szemellenzővel felszerelve indul, a ló kirótt terhe, lovasának neve, engedménye (amennyiben jogosult rá), statisztikája, mezszíne*

Második sor: A ló kora, színe, neme, apja-anyja/anyai nagyapja, idomárja, istállója

Harmadik sor: A ló startboxának száma, magyar tréningben elért élet statisztikája (összfutás, első hely, pénzes helyezések, pénznyereménye), 2015-ös statisztikája, 2014-es statisztikája, tenyésztője, utolsó futásának éves futamszáma

2014.11.30	**3/10**	**35**	1900	Kincsem Park	(j)	V. o.	Suták Csenge	58.5	2:08.9	44	(4.5)	Schnell-Álommanó-Galagonya
2014.11.16	**4/8**	**39**	1600	Kincsem Park	(j)	V. o.	Májer Cintia am.	57.0	1:46.4	40.5	(4.5)	Analiz-Dresda-Donna Prima
2014.11.09	**6/13**	**37**	1400	Kincsem Park	(j)	V. o.	Suták Csenge	59.5	1:30.8	41.5	(3.5)	Kökény-Gabonakabóca-Luzzer/Donna Prima
2014.10.19	**3/9**	**38.5**	1400	Kincsem Park	(j)	V. o.	Suták Csenge	59.5	1:31.1	48	(3.5)	Glenda-Rush-Galagonya
2014.06.12	**3/8**	**0:48.5**	800	Kincsem Park	(3,4)	Q	Suták Csenge	64.0	0:45.1	-		Gabonakabóca-Bárányfelhő-Galagonya

A ló utolsó öt futásának adatai:

Első oszlop: futás dátuma, második oszlop: futamban elért eredmény/a futamban futott lovak száma, harmadik oszlop: a ló képességszáma (formája), kvalifikációs futam esetén a kvalifikációs idő, negyedik oszlop: a futam távja, ötödik oszlop: pálya neve, hatodik oszlop: a pálya minősége (j=jó, s=sáros, gyep pálya esetén számmal kiírva a minősége), hetedik oszlop: a futam kategóriája, nyolcadik oszlop: lovasának neve, kilencedik oszlop: vitt súly, tizedik oszlop: a futam lefutási ideje, tizenegyedik oszlop: nyerő ló képességszáma (formája), tizenkettedik oszlop: a nyerő lótól való távolság (hosszban), illetve nyerő ló esetében: a második helyezettől való távolság (hosszban), végül az első három ló neve.

Wood-Wirodancing 2.5 kg túlsúllyal indul. Fogadási típusok: Tét, Hely, Befutó, Hármasbefutó

2016_07_01-03_Magazin-Derby.indd 83 2016.06.29. 20:18:49

2016.07.03 **V. FUTAM** **16:00** (125)

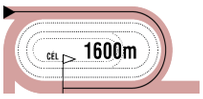

Pálya: **11 - Kincsem Park**
A futam neve: **BUCCANEER DÍJ** (Elit kat.)
Összdíjazás: **1400000 Ft** (700000, 280000, 210000, 140000, 70000)
Egyéb információ: **Tiszteletdíj a győztes ló tulajdonosának, idomárjának és lovasának.**

1 Bukephalos — 62.0 Andrea Fele (12,3-3) — (Sötétkék)

4 pher Atheneum (IRE) - Benicia / Komombo (IRE) — **Kovács István II.** — **Istálló: Telivér Farm i.**
Startbox: 4 — Élet stat.: 16, 3-5, 3235500 Ft — 2016: 3, 1-1, 350000 Ft — 2015: 10, 2-4, 2885500 Ft — Tenyésztő: Telivér Farm Kft., Bácsalmás — 49

2016.05.08	**1/6**	**66**	1600	Kincsem Park	(3.5)	I. o.	Andrea Fele	60.5	1:38.0	66		Bukephalos/Tim Twister (GER)-Prince Angelo
2016.04.17	**5/6**	**60.5**	2000	Kincsem Park	(j)	Elit kat.	Goran Mesetovic	62.0	2:11.6	71.5	(10)	Singidunum (SRB)-Viva Lea (CZE)-Párduc
2016.04.03	**7/9**	**51.5**	2000	Kincsem Park	(j)	I. o.	Nagy Tamás	60.5	2:09.0	69.5	(22)	Viva Lea (CZE)-Amigo Star (FR)-Eltham (GER)
2015.11.08	**5/13**	**65.5**	1900	Kincsem Park	(j)	I. kat.	Stanislav Georgiev	61.0	2:03.0	65.5	(3.5)	Dirty Dreamer (GB)-Tahir Sesti (SRB)-Freddie Mercury
2015.10.04	**5/8**	**50**	2800	Kincsem Park	(3.5)	Ld	Danny Grant	58.0	2:58.6	77	(27)	Quelindo (GER)-El Dorado (SRB)-Megkapó

2 Urgestein (GER) — 62.0 Alberto Sanna (13,2-5) — (Kék-piros rombuszok, kék ujjak, kék sapka)

8 pher Goofalik (USA) - Ustilla (GER) / Lomitas (GB) — **Maronka Gábor** — **Istálló: Stall Immo E.L.**
Startbox: 7 — Élet stat.: 8, 2-3, 1558800 Ft — 2016: 4, 1-0, 280800 Ft — 2015: 7, 1-0, 525000 Ft — Tenyésztő: Gestüt Röttgen — AUT

2016.06.12	**1/4**	**-**	2000	Ebreichsdorf			Alberto Sanna	62.5	2:08.3	-	(7)	Urgestein-Ashdown Lass-Elegant Princess
2016.05.21	**9/12**	**69.5**	1800	Kincsem Park	(3.4)	Ld	Alberto Sanna	62.0	1:51.5	76.5	(7)	Akaba (GER)-Mr Bas (SRB)-Motabaary (IRE)
2016.05.01	**5/7**	**-**	2000	München		II. o.	E.-M.Zwingelstein	60.5	2:12.5	-	(7.5)	Wind Chill-La Celerina-Action Please
2016.04.10	**9/11**	**-**	1700	Düsseldorf	(p)	II. o.	Rafael Schistl	61.5	1:50.9	-	(12)	Agosteo-Waky Sol-Royal Fox
2015.10.18	**1/10**	**-**	1800	Baden-Baden		II. o.	E. Frank	58.0	1:55.4	-	(fej)	Urgestein-Seewolf-Waky Sol

3 Krabat (GER) — 60.5 Stanislav Georgiev (54,8-13) — (Narancssárga, fekete sapka)

5 sher Tertullian (USA) - Konstanz (GER) / Majorien (GB) — **Kovács István II.** — **Istálló: Farádi i.**
Startbox: 6 — Élet stat.: 17, 3-12, 4792540 Ft — 2016: 2, 0-1, 380000 Ft — 2015: 7, 3-4, 2756500 Ft — Tenyésztő: Gestüt Zoppenbroich — 73

2016.05.21	**11/12**	**67**	1800	Kincsem Park	(3.4)	Ld	Zdenko Smida	60.5	1:51.5	76.5	(8.5)	Akaba (GER)-Mr Bas (SRB)-Motabaary (IRE)
2016.05.01	**2/8**	**73**	1600	Kincsem Park	(3.6)	Ld	Zdenko Smida	60.0	1:37.8	73.5	(1.5)	Báthory-Krabat (GER)-Freddie Mercury
2015.10.18	**1/7**	**73**	1800	Kincsem Park	(4.0)	Elit kat.	Stanislav Georgiev	58.5	1:59.5	73	(rfej.)	Krabat (GER)-Freddie Mercury-Panda (FR)
2015.09.06	**3/9**	**73**	1600	Kincsem Park	(3.5)	Ld	Zdenko Smida	60.0	1:36.6	75	(1.85)	Silent Blessing (GB)-Gran Torino (POR)-Krabat (GER)
2015.08.16	**1/4**	**72**	1600	Kincsem Park	(3.8)	I. kat.	Stanislav Georgiev	57.5	1:37.8	72	(9)	Krabat (GER)-Beau Dreamer (GB)-Maconnaise (FR)

4 Prince Angelo * — 60.5 Suták Csenge (57,12-20) — (Ezüst, fekete félhold, ezüst sapka)

5 pm Kegyúr - Princess Angela (GB) / Saddler's Hall (IRE) — **Csupor Ferenc** — **Istálló: Bábolna - Tatai i.**
Startbox: 5 — Élet stat.: 29, 4-17, 3633000 Ft — 2016: 5, 1-3, 720000 Ft — 2015: 9, 2-6, 1818000 Ft — Tenyésztő: Bábolna Nemzeti Ménesbirtok Kft., Dióspuszta — 107

2016.06.19	**1/8**	**62.5**	1400	Kincsem Park	(3.4)	II. o.	Suták Csenge	63.0	1:25.8	62.5	(0.75)	Prince Angelo-Szombatesti Lány-Waslawi (IRE)
2016.05.08	**3/6**	**61.5**	1600	Kincsem Park	(3.5)	I. o.	Suták Csenge	58.0	1:38.0	66	(1.75)	Bukephalos/Tim Twister (GER)-Prince Angelo
2016.04.24	**4/8**	**60.5**	1600	Kincsem Park	(j)	II. o.	Stanislav Georgiev	64.0	1:43.7	62.5	(5.5)	Parsec (IRE)-Málnaszörp-Gino Maxi
2016.04.10	**3/5**	**64**	1300	Kincsem Park	(j)	I. kat.	Suták Csenge	62.5	1:20.8	70.5	(5.5)	Adél-Nagykígyó-Prince Angelo
2016.04.03	**9/9**	**45.5**	1600	Kincsem Park	(j)	II. o.	Jiří Palík	65.0	1:44.6	63	(21)	Alberto (GER)-Tim Twister (GER)-Mákszem

5 Tim Twister (GER) * — 60.5 Jaroslav Línek (36,2-11) — (Piros-fehér kockák, fehér ujjak, piros-fehér sapka)

5 pm Lando (GER) - Timbalada (GER) / Big Shuffle (USA) — **Maronka Gábor** — **Istálló: JURKIC - SPORT**
Startbox: 2 — Élet stat.: 10, 3-4, 1498000 Ft — 2016: 3, 2-1, 1020000 Ft — 2015: 7, 1-3, 478000 Ft — Tenyésztő: Gestüt Auenquelle, Germany — 81

2016.05.29	**1/6**	**66.5**	1600	Kincsem Park	(3.5)	I. kat.	Jaroslav Línek	58.0	1:39.4	66.5	(8)	Tim Twister (GER)-Maconnaise (FR)-Run The Red L. (IRE)
2016.05.08	**1/6**	**58**	1600	Kincsem Park	(3.5)	I. o.	Zdenko Smida	52.5	1:38.0	66		Bukephalos/Tim Twister (GER)-Prince Angelo
2016.04.03	**2/9**	**58**	1600	Kincsem Park	(j)	II. o.	Róbert Sara	57.5	1:44.6	63	(rnyak.)	Alberto (GER)-Tim Twister (GER)-Mákszem
2015.12.08	**7/9**	**-**	1900	Neuss		IV. o.	M. Lerner	57.0	2:05.0	-	(25)	Manchurian-Clubber Lang-Banafsheh
2015.11.22	**5/8**	**53.5**	3200	Kincsem Park	(j)	Elit o.	Jaroslav Línek	58.5	3:42.5	60.5	(8.5)	Danestar (GER)-Eltham (GER)-Amigo Star (FR)

6 Mayday (GER) * — 59.0 Németh Sándor (19,1-2) — (Fehér, piros-fehér-zöld gyűrű, piros sapka)

6 szm Sternkönig (IRE) - Madame Sophie (GER) / Montjeu (IRE) — **Soltész András** — **Istálló: Soltész ménes - D. Katalin úrhölgy**
Startbox: 1 — Élet stat.: 26, 4-10, 10586500 Ft — 2016: 3, 1-0, 600000 Ft — 2015: 3, 0-2, 360000 Ft — Tenyésztő: Gestüt Görlsdorf — 99

2016.06.12	**6/6**	**67.5**	2000	Kincsem Park	(j)	I. kat.	Bakos Gábor	59.0	2:11.6	73	(4.5)	Miss Turpan (GB)-Gino Maxi-Megkapó
2016.05.21	**8/12**	**70**	1800	Kincsem Park	(3.4)	Ld	Németh Sándor	61.5	1:51.5	76.5	(6.5)	Akaba (GER)-Mr Bas (SRB)-Motabaary (IRE)
2016.05.16	**1/6**	**67**	1400	Kincsem Park	(3.5)	I. kat.	Németh Sándor	59.0	1:27.0	67	(3.5)	Mayday (GER)-Billy Tiger (GB)-Maconnaise (FR)
2015.11.08	**11/13**	**-**	1900	Kincsem Park	(j)	I. kat.	Kerekes Károly	57.5	2:03.0	65.5	(20)	Dirty Dreamer (GB)-Tahir Sesti (SRB)-Freddie Mercury
2015.10.25	**4/10**	**66.5**	2800	Kincsem Park	(3.5)	Ld	Kerekes Károly	58.5	3:04.4	71	(4.5)	Singidunum (SRB)-Akaba (GER)-Summer Hill

7 Panda (FR) — 59.0 Goran Mesetovic (48,9-13) — (Fehér, piros-zöld szalag, piros ujjak, fehér sapka)

5 sk Gentlewave (IRE) - Polissena (FR) / Midyan (USA) — **Kovács István II.** — **Istálló: 3+1 Kft. i.**
Startbox: 8 — Élet stat.: 16, 6-9, 8030000 Ft — 2016: 1, 1-0, 700000 Ft — 2015: 6, 1-4, 1180000 Ft — Tenyésztő: Le Thenney S.A. — 89

2016.06.04	**1/10**	**64**	1800	Kincsem Park	(3.8)	Elit kat.	Goran Mesetovic	60.0	1:55.0	64	(2.5)	Panda (FR)-Hajeer (IRE)-Salsa
2015.10.18	**3/7**	**62.5**	1800	Kincsem Park	(4.0)	Elit kat.	Jozef Parigál	56.5	1:59.5	73	(8.5)	Krabat (GER)-Freddie Mercury-Panda (FR)
2015.08.02	**1/6**	**71**	1600	Kincsem Park	(3.6)	Elit o.	Jozef Parigál	63.0	1:37.1	71	(6)	Panda (FR)-Love Story-Szonáta (GB)
2015.06.28	**4/5**	**65**	1400	Kincsem Park	(j)	I. kat.	Németh Sándor	59.5	1:30.6	65.5	(3.5)	Toyana (GER)-Nagykígyó-Gengszter
2015.06.06	**3/8**	**68.5**	1800	Kincsem Park	(3.4)	Elit kat.	Stanislav Georgiev	61.0	1:53.3	72.5	(1.05)	Claudia Octavia (GB)-Fiorhead (CZE)-Panda (FR)

8 Cristály — 50.5 Zdenko Smida (22,1-5) — (Sötétkék, fehér sapka)

3 stpk Out Loud (GB) - Crimson (IRE) / Fasliyev (IRE) — **Kovács István II.** — **Istálló: Telivér Farm i.**
Startbox: 3 — Élet stat.: 7, 1-5, 929500 Ft — 2016: 4, 1-2, 369500 Ft — 2015: 3, 0-3, 560000 Ft — Tenyésztő: Telivér Farm Kft., Bácsalmás — 87

2016.06.04	**4/7**	**58.5**	1400	Kincsem Park	(j)	III. kat.	Andrea Fele	54.5	1:29.4	65	(2.5)	Billy Tiger (GB)-Gyöngyös Szépe (GER)-Bahamian I.(GER)
2016.05.29	**3/10**	**51.5**	1200	Kincsem Park	(3.5)	IV. kat.	Mocsinka Vivien	50.5	1:10.8	61	(6)	Red Price Gift (IRE)-Oyabun (GER)-Cristály
2016.05.08	**10/14**	**54.5**	1600	Kincsem Park	(3.5)	Ld	Andrea Fele	58.0	1:37.9	64	(8.5)	Magic de Paris (FR)-Spider Girl (IRE)-Hajeer (IRE)
2016.04.17	**1/13**	**58.5**	1400	Kincsem Park	(j)	V. kat.	Mocsinka Vivien	52.0	1:28.4	58.5	(5)	Cristály-Eagle Falls (GB)-Hajeer (IRE)
2015.10.25	**5/6**	**57**	1400	Kincsem Park	(3.5)	Elit kat.	Goran Mesetovic	56.5	1:30.3	66.5	(8.5)	Adél-Nocle Pata-Mátka

Cristály 0.5 kg túlsúllyal indul. Fogadási típusok: Tét, Hely, Befutó, Hármasbefutó

Bukephalos kis javulással ezúttal is dobogóra állhat. Urgestein Ausztriában csak sétált, duplázhat. Krabat a Millenniumi Díjban meglepetésre lemaradt, ezen a távon a győzelemért csatázhat. Prince Angelo biztosan ért haza, ám ide vélhetően több kell. Tim Twister lehengerlő stílusban gyűjtött még egy elsőséget, maradhatott benne. Mayday kiegyensúlyozottan teljesít, a favoritok egyike. Panda szép sikerrel nyitotta a szezont, döntős sansz. Cristály mini súlyával megviccelheti az idősebb évjáratot.

Véleményünk: Krabat (3) – Urgestein (2) – Panda (7) – Tim Twister (5)

2016_07_01-03_Magazin-Derby.indd 84 2016.06.29. 20:18:49

2016_07_01-03_Magazin-Derby.indd 85 2016.06.29. 20:18:50

500.000 Ft jackpot Tétre

2016.07.03 **VI. FUTAM** **16:40** (126)

1200m

Pálya: **11 - Kincsem Park**
A futam neve: **HORZE - FEGENTRI-NŐI AMATŐRVERSENY HENDIKEP** (IV.o.)
Összdíjazás: **480000 Ft** (240000, 96000, 72000, 48000, 24000)
Egyéb információ: **LONGINES WORLD FEGENTRI CHAMPIONSHIP FOR LADY RIDERS Magyar Galopp Amatőrlovasok Egyesületének tiszteletdíja az első három helyezett ló lovasának. Emléktárgy a résztvevő lovasoknak.**

1 Navigáló *

64.0 Drexler Virginia am. (7,1-2) (Sötétkék)

3 pk Out Loud (GB) - Naveen / Satin Stone (USA) **Kovács István II.** **Istálló: Telivér Farm i.**
Startbox: 2 Élet stat.: 8, 1-6, 763500 Ft 2016: 5, 0-4, 279000 Ft 2015: 3, 1-2, 484500 Ft Tenyésztő: Telivér Farm Kft., Bácsalmás 111

2016.06.26	**6/11**	**42.5**	1400	Kincsem Park	(j)	III. o.	Benkő Ádám	52.5	1:27.9	64.5	(14)	Majolika (FR)-Staféta-Thor (POL)
2016.06.04	**2/7**	**53.5**	1000	Kincsem Park	(j)	IV. o.	Andrea Fele	63.0	1:03.2	53	(rfej.)	Majolika (FR)-Navigáló-Brahy lánya
2016.05.21	**3/10**	**53.5**	1200	Kincsem Park	(j)	IV. o.	Kovács Milán am.	62.5	1:16.8	45.5	(2.5)	Abu Dhabi-Brahy lánya-Navigáló
2016.05.16	**3/9**	**54.5**	1200	Kincsem Park	(3.5)	III. o.	Nagy Tamás	55.5	1:12.7	51.5	(1.25)	Aptitude (GB)-Miserend-Navigáló
2016.05.01	**5/11**	**49.5**	1100	Kincsem Park	(j)	IV. o.	Benkő Ádám	59.5	1:08.0	56	(7)	Red Price Gift (IRE)-Majolika (FR)-Ascentric (GB)

2 Abu Dhabi *

62.5 Celina Weber am. (0,0-0) (Piros, fekete ujjak és sapka)

5 pher Shaafi (USA) - American Fire (GER) / Tiger Hill (IRE) **Csupor Ferenc** **Istálló: Tóth Andrea úrhölgy I.**
Startbox: 7 Élet stat.: 22, 5-6, 1338000 Ft 2016: 2, 2-0, 430000 Ft 2015: 7, 2-0, 390000 Ft Tenyésztő: Varga Ferenc, Budapest 72

2016.05.21	**1/10**	**45.5**	1200	Kincsem Park	(j)	IV. o.	Gönczi Rebeka am.	57.5	1:16.8	45.5	(1)	Abu Dhabi-Brahy lánya-Navigáló
2016.04.24	**1/9**	**40**	1100	Kincsem Park	(j)	V/b.	Stanislav Georgiev	64.5	1:12.0	40	(2)	Abu Dhabi-Brahy lánya-Papírsárkány
2015.11.22	**1/12**	**37.5**	1200	Kincsem Park	(j)	V. o.	Bauyrzhan Murzabayev	56.0	1:18.6	37.5	(rnyak.)	Abu Dhabi-Bistry (FR)-Sasheverő
2015.11.15	**1/13**	**32**	1200	Kincsem Park	(j)	V/b.	Goran Mesetovic	56.0	1:18.6	32	(1)	Abu Dhabi-Bistry (FR)-Niké
2015.10.11	**9/11**	**18.5**	1600	Kincsem Park	(j)	V/b.	Jaroslav Línek	58.0	1:44.5	32	(14)	Rénium-Arctic Lady (GER)-Duracell

3 Bandavezér

61.5 Silja Storen am. (1,0-0) (Kék, sárga öv és sapka)

5 pm Varadar (IRE) - Black Shaddow / Horatio Luro (USA) **Friebert Attila** **Istálló: Lewis i.**
Startbox: 13 Élet stat.: 27, 3-16, 1604500 Ft 2016: 5, 0-4, 312000 Ft 2015: 12, 2-6, 826000 Ft Tenyésztő: East-Ranch Kft. 108

2016.06.19	**2/6**	**46**	1400	Kincsem Park	(j)	IV. o.	Gönczi Rebeka am.	61.0	1:29.8	45	(1.25)	Rebellis-Bandavezér-Zita Királyné
2016.05.29	**9/11**	**39.5**	1400	Kincsem Park	(j)	IV. o.	Kocsis Edina am.	62.5	1:29.5	44	(9.5)	Misi Manó-Blue Serenade (IRE)-Felsenfest (GER)
2016.05.16	**2/8**	**46.5**	1600	Kincsem Park	(j)	IV. o.	Kocsis Edina am.	59.0	1:43.4	57.5	(0.75)	Agora (GER)-Bandavezér-Lara
2016.05.01	**4/11**	**44.5**	1100	Kincsem Park	(j)	IV. o.	Silja Storen am.	59.5	1:08.0	56	(6.5)	Red Price Gift (IRE)-Majolika (FR)-Ascentric (GB)
2016.04.17	**3/9**	**46.5**	1400	Kincsem Park	(j)	IV. o.	Kocsis Edina am.	59.5	1:28.4	48.5	(1.1)	Eisfee (GER)-Miserend-Bandavezér

4 Zita Királyné *

59.5 Debora Fioretti am. (1,0-1) (Pink, fekete csillag és sapka)

3 sk Steady As A Rock (FR) - Zafarilla (IRE) / Zafonic (USA) **Németh Ildikó** **Istálló: Black Star i.**
Startbox: 6 Élet stat.: 9, 1-6, 502000 Ft 2016: 5, 1-3, 388000 Ft 2015: 4, 0-3, 114000 Ft Tenyésztő: Bábolna Nemzeti Ménesbirtok Kft., Diószpuszta 108

2016.06.19	**3/6**	**46**	1400	Kincsem Park	(j)	IV. o.	Dickinson Judit am.	56.5	1:29.8	45	(1.75)	Rebellis-Bandavezér-Zita Királyné
2016.06.04	**1/11**	**46**	1400	Kincsem Park	(j)	V. o.	Fézer Róbert	58.0	1:30.3	46	(1.25)	Zita Királyné-Mea Culpa-Tíria
2016.05.21	**2/9**	**40.5**	1400	Kincsem Park	(j)	V/b.	Gönczi Rebeka am.	61.5	1:30.1	37	(2)	New Gift-Zita Királyné-Kökény
2016.05.08	**4/12**	**39**	1200	Kincsem Park	(j)	V. o.	Dickinson Judit am.	54.5	1:16.1	44.5	(2.5)	Nádbuga-Sonja (GB)-Papírsárkány
2016.04.10	**8/10**	**32**	1400	Kincsem Park	(j)	V. o.	Fézer Róbert	58.0	1:30.0	43	(12)	Stefánia-Gitáros F.-Felsenfest (GER)

5 Bírónő

58.0 Sabina Groenbaek am. (0,0-0) (Sötétkék, narancssárga gyűrűk és sapka)

3 pk Steady As A Rock (FR) - Blanche / This Key Fits (USA) **Suták János** **Istálló: Box - Everest i.**
Startbox: 8 Élet stat.: 9, 1-4, 745500 Ft 2016: 3, 0-0, 0 Ft 2015: 6, 1-4, 745500 Ft Tenyésztő: dr. Kovács Petra 118

2016.06.26	**6/12**	**41**	1600	Kincsem Park	(j)	IV. o.	Ján Havlík	57.0	1:43.4	54	(13)	Felsenfest (GER)-Farabutto (CRO)-Duce (FR)
2016.06.12	**7/8**	**-**	2000	Kincsem Park	(j)	III. o.	Ján Havlík	56.0	2:08.8	55.5	(28)	Merzad-Almabor-Agglegény
2016.04.17	**9/9**	**46**	1400	Kincsem Park	(j)	IV. o.	Bauyrzhan Murzabayev	59.0	1:28.4	48.5	(7.5)	Eisfee (GER)-Miserend-Bandavezér
2015.10.04	**3/4**	**49.5**	1000	Kincsem Park	(3.5)	II. kat.	Michael Cadeddu	55.0	0:59.9	57.5	(8)	Salsa-Boróka-Bírónő
2015.09.20	**1/5**	**52**	1000	Kincsem Park	(4.0)	IV. kat.	Stanislav Georgiev	57.0	1:02.4	52	(0.5)	Bírónő-Dark Demon (GB)-Red Price Gift (IRE)

6 Sonja (GB)

58.0 Hana Juranková am. (2,0-0) (Piros-fehér csíkos, fehér sapka)

4 pk Dylan Thomas (IRE) - Skyrider (IRE) / Dalakhani (IRE) **Ribárszki Sándor** **Istálló: Esztergomi i.**
Startbox: 14 Élet stat.: 20, 0-11, 1515750 Ft 2016: 4, 0-2, 100000 Ft 2015: 11, 0-4, 270500 Ft Tenyésztő: Miss K. J. Keir & Dr G. Ross 102

2016.06.17	**5/8**	**41**	1200	Kincsem Park	(j)	V. o.	Nagy Polett am.	62.0	1:16.1	35.5	(8.5)	Camberra-Minna-Sasheverő
2016.05.29	**6/11**	**35**	1400	Kincsem Park	(j)	IV. o.	Nagy Polett am.	56.5	1:29.5	44	(8.5)	Misi Manó-Blue Serenade (IRE)-Felsenfest (GER)
2016.05.08	**2/12**	**44.5**	1200	Kincsem Park	(j)	V. o.	Nagy Polett am.	63.0	1:16.1	44.5	(rnyak.)	Nádbuga-Sonja (GB)-Papírsárkány
2016.05.01	**7/11**	**38**	1100	Kincsem Park	(j)	IV. o.	Nagy Polett am.	57.0	1:08.0	56	(10)	Red Price Gift (IRE)-Majolika (FR)-Ascentric (GB)
2015.11.08	**2/9**	**48.5**	1000	Kincsem Park	(j)	III. o.	Nagy Polett am.	53.0	1:03.1	59.5	(2.5)	Miss Brooch (GER)-Sonja (GB)-Three Robins (GB)

7 Máramaros

57.5 Alice Bertiaux am. (1,0-0) (Smaragdzöld, fekete ujjak és sapka)

5 pher En Passant (IRE) - Murva / Try Star (GB) **Zala Csaba** **Istálló: Diószpusztai II. i.**
Startbox: 1 Élet stat.: 38, 3-18, 1481000 Ft 2016: 4, 0-2, 116000 Ft 2015: 13, 2-8, 772000 Ft Tenyésztő: Bábolna Nemzeti Ménesbirtok Kft., Diószpuszta 103

2016.06.19	**9/9**	**23**	1600	Kincsem Park	(j)	V. o.	Kriskó Norbert	61.5	1:43.2	50	(17)	Erdély (GER)-St Selene (IRE)-Tíria
2016.06.03	**2/7**	**45.5**	1600	Kincsem Park	(j)	IV. o.	Májer Cintia am.	56.0	1:44.0	48	(0.5)	Zanyetta-Máramaros-Eisvogel (GER)
2016.05.21	**7/10**	**41.5**	1200	Kincsem Park	(j)	IV. o.	Májer Cintia am.	60.0	1:16.8	45.5	(6.5)	Abu Dhabi-Brahy lánya-Navigáló
2016.04.10	**5/10**	**37**	1400	Kincsem Park	(j)	V. o.	Paizs Gábor	65.5	1:30.0	43	(8.5)	Stefánia-Gitáros F.-Felsenfest (GER)
2015.11.22	**5/12**	**45**	1400	Kincsem Park	(j)	IV. o.	Paizs Gábor	58.5	1:31.2	49.5	(3.5)	Mafumo (GB)-Agglegény-Kőrisfa

8 Lara *

57.0 Toronyi Zsanett am. (6,0-0) (Királykék, fehér sapka)

5 pk En Passant (IRE) - Lacrima Rosa / Jolly Groom (USA) **Csupor Ferenc** **Istálló: Toronyi Zsanett úrhölgy I.**
Startbox: 4 Élet stat.: 33, 4-17, 1825500 Ft 2016: 3, 0-2, 120000 Ft 2015: 12, 0-8, 428500 Ft Tenyésztő: Bábolna Nemzeti Ménesbirtok Kft., Diószpuszta 92

2016.06.04	**10/11**	**31.5**	1400	Kincsem Park	(j)	V. o.	Toronyi Zsanett am.	61.0	1:30.3	46	(12)	Zita Királyné-Mea Culpa-Tíria
2016.05.16	**3/8**	**35.5**	1600	Kincsem Park	(j)	IV. o.	Nagy Polett am.	55.0	1:43.4	57.5	(7.5)	Agora (GER)-Bandavezér-Lara
2016.04.24	**4/6**	**44.5**	1600	Kincsem Park	(j)	IV. o.	Fézer Róbert	59.5	1:44.5	56.5	(2.5)	Noblesse Uni (SRB)-Thor (POL)-Budavár
2015.11.22	**5/11**	**46.5**	1400	Kincsem Park	(j)	IV. o.	Goran Mesetovic	64.0	1:30.1	52	(7.5)	Luck Stone-Principessa-Romel (SRB)
2015.11.15	**8/8**	**35.5**	1400	Kincsem Park	(j)	III. kat.	Goran Mesetovic	57.5	1:29.1	60	(21)	Staféta-Bahamian Indy (GER)-Mondóka

9 Budavár *

55.5 Dickinson Judit am. (5,0-1) (Neonzöld, fekete csillag és sapka)

4 sm The Bogberry (USA) - Búzamező (GB) / Benny The Dip (USA) **Németh Ildikó** **Istálló: Black Star II.i.**
Startbox: 12 Élet stat.: 19, 1-10, 730500 Ft 2016: 6, 0-2, 101000 Ft 2015: 6, 1-3, 409000 Ft Tenyésztő: ESDE Bt., Budapest 118

2016.06.26	**9/12**	**29.5**	1600	Kincsem Park	(j)	IV. o.	Fézer Róbert	57.0	1:43.4	54	(19)	Felsenfest (GER)-Farabutto (CRO)-Duce (FR)
2016.06.12	**8/8**	**-**	2000	Kincsem Park	(j)	III. o.	Mocsinka Vivien	52.0	2:08.8	55.5	(30)	Merzad-Almabor-Agglegény
2016.05.21	**10/10**	**27**	1800	Kincsem Park	(3.4)	III. o.	Nagy Tamás	52.5	1:57.7	62.5	(17)	Nocle Pata-Sárkányfű-Eagle Falls (GB)
2016.05.08	**5/11**	**38**	1600	Kincsem Park	(j)	III. o.	Nagy Tamás	53.0	1:41.2	56	(11)	Three Robins (GB)-Nocle Pata-Shakespeare
2016.04.24	**3/6**	**46**	1600	Kincsem Park	(j)	IV. o.	Bakos Gábor	60.0	1:44.5	56.5	(1.85)	Noblesse Uni (SRB)-Thor (POL)-Budavár

2016_07_01-03_Magazin-Derby.indd 86 2016.06.29. 20:18:51

10 Damin (IRE)

54.0 Nagy Polett am. (15,1-2) (Piros-fehér csíkos, piros sapka)

3 pm Bushranger (IRE) - Divine Pursuit (GB) / Kris (GB) — **Ribárszki Sándor** — **Istálló: Esztergomi i.**

Startbox: 3 — Élet stat.: 5, 0-3, 119500 Ft — 2016: 4, 0-2, 91000 Ft — 2015: 1, 0-1, 28500 Ft — Tenyésztő: Desmond Monoghan — 92

2016.06.04	**7/11**	**41**	1400	Kincsem Park	(j)	V. o.	Róbert Sara	60.5	1:30.3	46	(7.5)	Zita Királyné-Mea Culpa-Tíria
2016.05.21	**4/10**	**45**	1200	Kincsem Park	(j)	IV. o.	Nagy Polett am.	54.0	1:16.8	45.5	(2.5)	Abu Dhabi-Brahy lánya-Navigáló
2016.05.01	**4/14**	**44.5**	1600	Kincsem Park	(3.6)	V. kat.	Nagy Polett am.	55.0	1:41.0	59	(12)	Akvamarin (FR)-Eagle Falls (GB)-Whiskey Lad (GER)
2016.04.17	**8/13**	**47.5**	1400	Kincsem Park	(j)	V. kat.	Milos Milojevic	58.5	1:28.4	58.5	(16)	Cristály-Eagle Falls (GB)-Hajeer (IRE)
2015.10.18	**5/9**	**37.5**	1600	Kincsem Park	(j)	IV. kat.	Stanislav Georgiev	58.0	1:43.4	50	(12)	Mr. Wiro-Cárevics-Uccellino-Just Do It (SRB)

11 Wooxy

54.0 Sarah Shaffer am. (0,0-0) (Fekete-narancssárga, ns. ujjak, fekete-ns. sapka)

4 pm My Colt - Winnow / Andrásfi — **Gajdos Zsolt** — **Istálló: Nyírségi i.**

Startbox: 5 — Élet stat.: 10, 2-0, 380000 Ft — 2016: 2, 0-0, 0 Ft — 2015: 5, 2-0, 380000 Ft — Tenyésztő: Gajdos Zsolt — 103

2016.06.19	**6/9**	**30**	1600	Kincsem Park	(j)	V. o.	Jaroslav Línek	62.0	1:43.2	50	(11)	Erdély (GER)-St Selene (IRE)-Tíria
2016.06.04	**9/11**	**34**	1400	Kincsem Park	(j)	V. o.	Gönczi Rebeka am.	60.5	1:30.3	46	(9.5)	Zita Királyné-Mea Culpa-Tíria
2015.08.02	**8/8**	**-**	1600	Kincsem Park	(j)	IV. kat.	Tomas Bitala	57.0	1:44.7	67	(41)	Freddie Mercury-Niketas (FR)-Ourville's War (FR)
2015.07.05	**10/13**	**34.5**	2000	Kincsem Park	(j)	V. o.	Stanislav Georgiev	66.0	2:15.2	44.5	(19)	Crescencina-Baltic History-Clown's Tears
2015.06.06	**1/10**	**46**	1600	Kincsem Park	(j)	V/b.	Gönczi Rebeka am.	63.0	1:46.7	46	(1.25)	Wooxy-Roman Flame (CRO)-Szendergés

12 Camberra

53.0 Bóna Nikoletta am. (5,0-1) (Piros-fekete)

5 pk Piedone - Cini / Munaasib (USA) — **Hajdi Lajos** — **Istálló: Majnár Anita lova**

Startbox: 11 — Élet stat.: 5, 1-0, 200000 Ft — 2016: 4, 1-0, 200000 Ft — 2015: 1, 0-0, 0 Ft — Tenyésztő: Jankó Tibor, Orosháza — 102

2016.06.17	**1/8**	**35.5**	1200	Kincsem Park	(j)	V. o.	Huszár Korinna	47.5	1:16.1	35.5	(4)	Camberra-Minna-Sasheverő
2016.05.21	**9/9**	**-**	1400	Kincsem Park	(j)	V/b.	Virág András	53.0	1:30.1	37	(36)	New Gift-Zita Királyné-Kökény
2016.04.17	**12/12**	**14**	1400	Kincsem Park	(j)	V. kat.	Bóna Nikoletta am.	60.0	1:30.5	54	(36)	Celtic Dream (IRE)-Merzad-Nádbuga
2016.04.03	**12/13**	**25**	1200	Kincsem Park	(j)	V. kat.	Stanislav Georgiev	63.5	1:16.4	52.5	(34)	Mr Marbin (IRE)-Majolika (FR)-Ascentric (GB)
2015.10.18	**8/10**	**16.5**	1200	Kincsem Park	(j)	V. kat.	Bóna Nikoletta am.	55.0	1:14.1	55	(33)	Emerald Prince (IRE)-Perfect Girl (IRE)-Rush

13 Brahy lánya

50.0 Lovas Nóra am. (16,0-4) (Kék, narancssárga ujjak és szalag, narancssárga sapka)

4 pk Brahy (USA) - Black Rose / Horatio Luro (USA) — **Németh Ildikó** — **Istálló: UNGARO-SALUX**

Startbox: 9 — Élet stat.: 18, 2-5, 771000 Ft — 2016: 7, 0-3, 244000 Ft — 2015: 11, 2-2, 527000 Ft — Tenyésztő: Telivér Farm Kft., Bácsalmás — 115

2016.06.26	**9/9**	**-**	1400	Kincsem Park	(j)	V. o.	Stanislav Georgiev	58.0	1:30.6	42.5	(35)	New Gift-Tíria-Stefánia
2016.06.17	**8/8**	**29.5**	1200	Kincsem Park	(j)	V. o.	Bóna Nikoletta am.	55.0	1:16.1	35.5	(13)	Camberra-Minna-Sasheverő
2016.06.04	**3/7**	**36.5**	1000	Kincsem Park	(j)	IV. o.	Nagy Tamás	51.5	1:03.2	53	(1.35)	Majolika (FR)-Navigáló-Brahy lánya
2016.05.21	**2/10**	**38.5**	1200	Kincsem Park	(j)	IV. o.	Bóna Nikoletta am.	51.5	1:16.8	45.5	(1)	Abu Dhabi-Brahy lánya-Navigáló
2016.05.08	**12/12**	**25.5**	1200	Kincsem Park	(j)	V. o.	Drexler Virginia am.	58.0	1:16.1	44.5	(14)	Nádbuga-Sonja (GB)-Papírsárkány

14 Sasheverő *

50.0 Fülöp Adrienn am. (18,2-2) (Fehér, piros csillagok, piros sapka)

6 pk Shaafi (USA) - Star filly / Bakharoff (USA) — **Németh Ildikó** — **Istálló: Hagymácska i.**

Startbox: 10 — Élet stat.: 56, 4-23, 2126500 Ft — 2016: 6, 0-3, 155000 Ft — 2015: 17, 1-7, 576000 Ft — Tenyésztő: Sztankov Ákos, Baja — 113

2016.06.26	**6/8**	**32**	1100	Kincsem Park	(j)	V/b.	Fézer Róbert	64.0	1:11.0	32	(4.5)	Mátrix-Kökény-Minna
2016.06.17	**3/8**	**34.5**	1200	Kincsem Park	(j)	V. o.	Gárdonyi Fruzsina am.	54.5	1:16.1	35.5	(8)	Camberra-Minna-Sasheverő
2016.05.29	**2/12**	**37**	1200	Kincsem Park	(j)	V/b.	Fézer Róbert	64.0	1:17.1	36.5	(1.5)	St Selene (IRE)-Sasheverő-Bistry (FR)
2016.05.21	**10/10**	**31**	1200	Kincsem Park	(j)	IV. o.	Szabó Nikolett am.	51.0	1:16.8	45.5	(7.5)	Abu Dhabi-Brahy lánya-Navigáló
2016.04.24	**5/9**	**31.5**	1100	Kincsem Park	(j)	V/b.	Drexler Virginia am.	62.0	1:12.0	40	(5.5)	Abu Dhabi-Brahy lánya-Papírsárkány

Fogadási típusok: Tét, Hely, Befutó, Hármasbefutó

Szinte bármi elképzelhető az amatőrök párbajában. Navigáló legutóbb halványabb volt a vártnál, egyenesre elveszítheti idei nyeretlenségét. Abu Dhabi bombaformában van, folytathatja győzelmi sorozatát. Bandavezér a megbízhatóság mintaképe, döntős esély. Zita Királyné megismételte nyerő számát, a favoritok egyike. Bírónő ezen a távon már tudhatja legjobbját, amivel főszerepet játszhat. Sonja még átlagával is dobogóra állhat. Máramaros két hete csalódást okozott, javíthat. Lara áprilisban többet mutatott, azzal a számmal figyelmet érdemel. Budavár mostanában nem az igazi. Damin gyengébb osztályban lemaradt, ennek ellenére aligha lehet hanyagolni. Wooxy tavaly erősebbnek tűnt, meglepetést okozhat. Camberra utoljára kicserélt lóként futott, ezúttal már az esélyesek táborában van. Brahy lánya korábbi topjával megviccelheti a társaságot. Sasheverő stabilan teljesít, fizethetnek rá.

Véleményünk: Abu Dhabi (2) – Navigáló (1) – Zita Királyné (4) – Bandavezér (3) – Camberra (12)

LONGINES
OFFICIAL PARTNER
FEGENTRI
tuti
Kincsem+

Európai zsoké bajnokság Csehországban

2016. szeptember 24-én, a prágai versenypályán kerül megrendezésre az „European Jockeys' Cup" versenysorozat, melyre az első nevezési határidő 2016. július 21.

A 4 Listed besorolású versenyt 1400, 1800 és 2600 méteres távokon futják, összesen több mint 120.000 EUR díjazás mellett.

Részletek a www.ejc2016.cz weboldalon.

2016_07_01-03_Magazin-Derby.indd 87 2016.06.29. 20:18:51

2016.07.03 **VII. FUTAM**

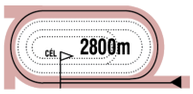

17:15

(127)

Pálya: **11 - Kincsem Park**
A futam neve: **NEMZETI FEJLESZTÉSI MINISZTER DÍJA** (Elit kat.)
Összdíjazás: **1400000 Ft** (700000, 280000, 210000, 140000, 70000)
Egyéb információ: **Tiszteletdíj a győztes ló tulajdonosának, idomárjának és lovasának.**

1 Singidunum (SRB)

61.0 Alberto Sanna (13,2-5) (Kék, sárga váll., kék sapka)

6 pm Danebury Hill (GB) - Sremcica (FR) / Septieme Ciel (USA) **Maronka Gábor** **Istálló: Bor-Export Sumarstvo-I. Serdar**

Startbox: 8 Élet stat.: 7, 3-3, 4680000 Ft 2016: 3, 1-1, 980000 Ft 2015: 3, 2-1, 3100000 Ft Tenyésztő: Stud farm SURCIN SVK

2016.06.05	**6/9**	**-**	2400	Bratislava	(6,3)	Gd-3	Goran Mesetovic	58.0	2:45.1	-	(9)	Meandre-Sweet Thomas-Autor
2016.05.08	**2/5**	**71.5**	2200	Kincsem Park	(3.5)	Elit kat.	Jaroslav Línek	62.0	2:19.5	65.5	(rnyak.)	Amigo Star (FR)-Singidunum (SRB)-Eltham (GER)
2016.04.17	**1/6**	**71.5**	2000	Kincsem Park	(j)	Elit kat.	Bauyrzhan Murzabayev	63.5	2:11.6	71.5	(1.5)	Singidunum (SRB)-Viva Lea (CZE)-Párduc
2015.10.25	**1/10**	**71**	2800	Kincsem Park	(3.5)	Ld	Goran Mesetovic	59.0	3:04.4	71	(1.5)	Singidunum (SRB)-Akaba (GER)-Summer Hill
2015.09.06	**4/6**	**69.5**	2400	Kincsem Park	(3.5)	Ld	Ján Havlík	62.0	2:40.4	75	(6.5)	Seperate Opinion (GB)-Heliconia (GB)-Akaba (GER)

2 Amigo Star (FR)

59.0 Ján Havlík (30,8-10) (Kék, fehér-piros kockák és ujjak, fehér-piros sapka)

5 stpher American Post (GB) - Top Sauce (GB) / Hector Protector (USA) **Kovács István II.** **Istálló: M & S Racing/SMIV**

Startbox: 7 Élet stat.: 13, 3-7, 2260500 Ft 2016: 2, 1-1, 860000 Ft 2015: 6, 1-3, 833500 Ft Tenyésztő: Clee Derek 52

2016.05.08	**1/5**	**65.5**	2200	Kincsem Park	(3.5)	Elit kat.	Ján Havlík	55.5	2:19.5	65.5	(rnyak.)	Amigo Star (FR)-Singidunum (SRB)-Eltham (GER)
2016.04.03	**2/9**	**65**	2000	Kincsem Park	(j)	I. o.	ifj. Kozma István	59.0	2:09.0	69.5	(6)	Viva Lea (CZE)-Amigo Star (FR)-Eltham (GER)
2015.11.22	**3/8**	**61**	3200	Kincsem Park	(j)	Elit o.	Róbert Sara	62.5	3:42.5	60.5	(5.5)	Danestar (GER)-Eltham (GER)-Amigo Star (FR)
2015.10.25	**8/10**	**50.5**	2800	Kincsem Park	(3.5)	Ld	Deczki András	57.0	3:04.4	71	(18)	Singidunum (SRB)-Akaba (GER)-Summer Hill
2015.10.04	**3/9**	**65**	2200	Kincsem Park	(3.5)	I. kat.	Danny Grant	56.5	2:25.3	77	(6.5)	Akaba (GER)-Thunder Ted.-Amigo Star (FR)

3 Miss Turpan (GB)

58.5 Danny Brock (9,5-2) (Kék, sárga kockák, sárga sapka)

4 sk Hernando (FR) - Miss Katmandu (IRE) / Rainbow Quest (USA) **Szuna Szabolcs** **Istálló: Szenttamási i.**

Startbox: 9 Élet stat.: 9, 4-3, 6175000 Ft 2016: 3, 1-0, 600000 Ft 2015: 6, 3-3, 5575000 Ft Tenyésztő: J.L.C. Pearce, Great Britain 99

2016.06.12	**1/6**	**73**	2000	Kincsem Park	(j)	I. kat.	Paizs Gábor	59.0	2:11.6	73	(1.75)	Miss Turpan (GB)-Gino Maxi-Megkapó
2016.05.21	**6/12**	**70**	1800	Kincsem Park	(3.4)	Ld	Danny Brock	59.5	1:51.5	76.5	(4.5)	Akaba (GER)-Mr Bas (SRB)-Motabaary (IRE)
2016.05.01	**7/8**	**60.5**	1600	Kincsem Park	(3.6)	Ld	Róbert Sara	60.5	1:37.8	73.5	(14)	Báthory-Krabat (GER)-Freddie Mercury
2015.10.04	**4/8**	**56.5**	2800	Kincsem Park	(3.5)	Ld	Saleem Golam	56.5	2:58.6	77	(19)	Quelindo (GER)-El Dorado (SRB)-Megkapó
2015.08.02	**4/11**	**60.5**	2400	Kincsem Park	(3.6)	Ld	Tomas Bitala	58.0	2:32.4	72	(11)	Megkapó-Alegoria (CZE)-Eltham (GER)

4 Freddie Mercury

58.0 Paizs Gábor (42,7-12) (Türkiz, "arany nap", fehér ujjak, arany sapka)

5 pher Kandahar Run (GB) - Flying Sensation (GER) / Platini (GER) **Zala Csaba** **Istálló: Böröcz József úr I.**

Startbox: 5 Élet stat.: 32, 7-20, 6025500 Ft 2016: 4, 0-4, 1299500 Ft 2015: 13, 5-5, 2364000 Ft Tenyésztő: Böröcz József, Németország 87

2016.06.04	**5/7**	**64**	1400	Kincsem Park	(j)	III. kat.	Paizs Gábor	65.0	1:29.4	65	(2.5)	Billy Tiger (GB)-Gyöngyös Szépe (GER)-Bahamian I..(GER)
2016.05.21	**4/12**	**71.5**	1800	Kincsem Park	(3.4)	Ld	Paizs Gábor	60.5	1:51.5	76.5	(3.5)	Akaba (GER)-Mr Bas (SRB)-Motabaary (IRE)
2016.05.01	**3/8**	**71.5**	1600	Kincsem Park	(3.6)	Ld	Paizs Gábor	59.5	1:37.8	73.5	(2.5)	Báthory-Krabat (GER)-Freddie Mercury
2016.04.03	**2/7**	**59**	1600	Kincsem Park	(j)	I. kat.	Paizs Gábor	62.0	1:42.0	66	(10)	Báthory-Freddie Mercury-Gleneely Girl (IRE)
2015.11.22	**1/11**	**66.5**	1400	Kincsem Park	(j)	II. kat.	Paizs Gábor	63.0	1:30.1	66.5	(2)	Freddie Mercury-Jetset Jones (GB)-Just Mambo (IRE)

5 Tahir Sesti (SRB) *

58.0 Christian Gnesi (0,0-0) (Kék, sárga váll. és sapka)

7 pm Depth (USA) - Tina II (YUG) / Remooz (USA) **Maronka Gábor** **Istálló: Bor-Export Sumarstvo-I. Serdar**

Startbox: 2 Élet stat.: 4, 0-4, 570000 Ft 2016: 2, 0-2, 190000 Ft 2015: 2, 0-2, 380000 Ft Tenyésztő: Surcin Ergela 52

2016.05.08	**5/5**	**-**	2200	Kincsem Park	(3.5)	Elit kat.	Róbert Sara	57.0	2:19.5	65.5	(29)	Amigo Star (FR)-Singidunum (SRB)-Eltham (GER)
2016.04.03	**4/7**	**55**	1600	Kincsem Park	(j)	I. kat.	Bauyrzhan Murzabayev	61.0	1:42.0	66	(13)	Báthory-Freddie Mercury-Gleneely Girl (IRE)
2015.11.08	**2/13**	**66**	1900	Kincsem Park	(j)	I. kat.	Jaroslav Línek	62.0	2:03.0	65.5	(1.25)	Dirty Dreamer (GB)-Tahir Sesti (SRB)-Freddie Mercury
2015.10.18	**4/7**	**57**	1800	Kincsem Park	(4.0)	Elit kat.	Gloria Madero Parayre	60.0	1:59.5	73	(17)	Krabat (GER)-Freddie Mercury-Panda (FR)
2015.09.13	**6/9**	**-**	2400	Zobnatica		Gd-1	Zeljko Ilic	62.0	2:31.5	-	(4.5)	Rhett Butler-Ile de France-Grain of Sand

6 Summer Hill

56.0 Jozef Parigál (42,2-8) (Piros-fehér-zöld, kék ujjak, piros sapka)

6 pher Lidohill (GB) - Sunny Girl / Jolly Groom (USA) **Jaroslav Hanácek (SVK)** **Istálló: Bábolna-SK**

Startbox: 6 Élet stat.: 45, 4-28, 4258000 Ft 2016: 1, 0-0, 0 Ft 2015: 8, 0-5, 1080000 Ft Tenyésztő: Bábolna Nemzeti Ménesbirtok Kft., Dióspuszta SVK

2016.05.22	**2/8**	**-**	3600	Bratislava	(4,1)	G.v.	Michal Kubík	69.0	4:14.3	-	(19)	Meny Bay-Summer Hill-Frivolina
2016.05.01	**1/4**	**-**	3140	Surany	(3,0)	G.v.	Lukás Matusky	70.0		-	(5)	Summer Hill-Busybee-Antoniovitch
2016.04.24	**7/7**	**-**	1800	Bratislava	(3,6)	II. kat.	Martin Srnec	60.0	1:57.3	-	(12)	Rajci Simon-Urbi et orbi-All Yours
2016.04.03	**8/9**	**50.5**	2000	Kincsem Park	(j)	I. o.	Jiří Palík	62.5	2:09.0	69.5	(24)	Viva Lea (CZE)-Amigo Star (FR)-Eltham (GER)
2015.11.08	**7/13**	**58.5**	1900	Kincsem Park	(j)	I. kat.	Jozef Parigál	59.0	2:03.0	65.5	(5.5)	Dirty Dreamer (GB)-Tahir Sesti (SRB)-Freddie Mercury

7 Gino Maxi

53.0 Andrea Fele (12,3-3) (Sötétkék)

4 szm Atheneum (IRE) - Gina Maxi (GER) / Kornado (GB) **Kovács István II.** **Istálló: Telivér Farm i.**

Startbox: 1 Élet stat.: 11, 1-5, 900000 Ft 2016: 4, 0-3, 503000 Ft 2015: 4, 0-1, 57000 Ft Tenyésztő: Telivér Farm Kft., Bácsalmás 99

2016.06.12	**2/6**	**66**	2000	Kincsem Park	(j)	I. kat.	Goran Mesetovic	54.0	2:11.6	73	(1.75)	Miss Turpan (GB)-Gino Maxi-Megkapó
2016.05.21	**7/12**	**67.5**	1800	Kincsem Park	(3.4)	Ld	Andrea Fele	57.5	1:51.5	76.5	(5)	Akaba (GER)-Mr Bas (SRB)-Motabaary (IRE)
2016.05.01	**2/11**	**63**	1800	Kincsem Park	(3.6)	II. kat.	Ján Havlík	59.0	1:56.7	63.5	(rfej.)	Doctor Timotej (CZE)-Gino Maxi-Rhodesien Storm (GER)
2016.04.24	**3/8**	**55.5**	1600	Kincsem Park	(j)	II. o.	Benkő Ádám	57.0	1:43.7	62.5	(3.5)	Parsec (IRE)-Málnaszörp-Gino Maxi
2015.07.05	**7/13**	**61.5**	2400	Kincsem Park	(3.0)	Gr 3	ifj. Kozma István	58.0	2:30.1	77	(15)	Quelindo (GER)-Megkapó-Miss Turpan (GB)

8 Powerslide (GER)

53.0 Bauyrzhan Murzabayev (19,6-4) (Zöld, piros keresztszalag, fehér sapka)

4 pm Liquido (GER) - Pierette (GER) / Local Suitor (USA) **Friebert Attila** **Istálló: Nagyberek i.**

Startbox: 10 Élet stat.: 13, 2-6, 1032500 Ft 2016: 3, 1-2, 582000 Ft 2015: 7, 1-4, 450500 Ft Tenyésztő: Gestüt Lindenhof, Germany 88

2016.06.04	**2/9**	**62**	2200	Kincsem Park	(3.8)	I. o.	Václav Janácek	58.5	2:21.9	67	(2)	Rhodesien Storm (GER)-Powerslide (GER)-Laurent. (GER)
2016.05.08	**1/5**	**57**	2200	Kincsem Park	(j)	II. o.	Danny Brock	53.0	2:23.7	57	(6)	Powerslide (GER)-Spare Time (GB)-Cash Rain
2016.04.03	**3/13**	**48.5**	1900	Kincsem Park	(j)	IV. o.	ifj. Kozma István	61.5	2:06.3	53	(2.5)	Mr. Wiro-Cárevics-Oscar-Powerslide (GER)
2015.11.15	**1/8**	**48**	2200	Kincsem Park	(j)	IV. o.	Jaroslav Línek	58.5	2:32.9	48	(1)	Powerslide (GER)-Agglegény-Dzsin (CZE)
2015.09.12	**9/11**	**36**	1600	Kincsem Park	(j)	IV. o.	ifj. Kozma István	55.5	1:45.2	45	(10)	Thor (POL)-Szombatesti Lány-Ourville's War (FR)

9 Mákszem

52.5 Németh Sándor (19,1-2) (Fehér, aranysárga nap és sapka)

5 pk Shaafi (USA) - My Way / Alwuhush (USA) **Balogh Heike** **Istálló: Balogh i.**

Startbox: 3 Élet stat.: 22, 2-10, 1066000 Ft 2016: 6, 0-2, 210000 Ft 2015: 9, 1-5, 525000 Ft Tenyésztő: Sztankov Ákos, Baja 111

2016.06.26	**7/11**	**40.5**	1400	Kincsem Park	(j)	III. o.	Ján Havlík	57.5	1:27.9	64.5	(16)	Majolika (FR)-Staféta-Thor (POL)
2016.05.21	**6/7**	**45**	1300	Kincsem Park	(j)	III. o.	Németh Sándor	53.5	1:21.5	55.5	(8.5)	Mutamaiz (IRE)-Blue Imp-Ice Prinzess (GER)
2016.05.16	**6/9**	**52**	1200	Kincsem Park	(3.5)	III. o.	Németh Sándor	60.5	1:12.7	51.5	(3.5)	Aptitude (GB)-Miserend-Navigáló
2016.05.08	**7/10**	**43.5**	1400	Kincsem Park	(j)	IV. kat.	Németh Sándor	58.5	1:27.9	60.5	(11)	Pokolfajzat-Itakim (FR)-Oyabun (GER)
2016.04.10	**3/6**	**54**	1400	Kincsem Park	(j)	II. o.	Németh Sándor	54.0	1:28.9	61.5	(2.5)	Billy Tiger (GB)-Babérrózsa-Mákszem

2016_07_01-03_Magazin-Derby.indd 88 2016.06.29. 20:18:51

10 Eltham (GER) **51.5 Zdenko Smida** (22,1-5) (Fehér, kék gyűrűk, kék-fehér sapka)

4 pk It's Gino (GER) - Eliza Fong (GER) / Dr Fong (USA) **Hajdi Lajos** **Istálló: ESDE i.**

Startbox: 4 Élet stat.: 15, 2-10, 2766500 Ft 2016: 4, 0-3, 470000 Ft 2015: 8, 1-5, 1929000 Ft Tenyésztő: Stall 5-Stars 89

2016.06.04	**4/10**	**57.5**	1800	Kincsem Park	(3.8)	Elit kat.	Stanislav Georgiev	59.0	1:55.0	64	(5.5)	Panda (FR)-Hajeer (IRE)-Salsa
2016.05.21	**7/11**	**54.5**	2200	Kincsem Park	(j)	III. kat.	Stanislav Georgiev	61.0	2:22.5	59	(7.5)	Three Robins (GB)-Laurentius (GER)-Akvamarin (FR)
2016.05.08	**3/5**	**62**	2200	Kincsem Park	(3.5)	Elit kat.	Goran Mesetovic	54.0	2:19.5	65.5	(3.5)	Amigo Star (FR)-Singidunum (SRB)-Eltham (GER)
2016.04.03	**3/9**	**58**	2000	Kincsem Park	(j)	I. o.	Ján Havlík	62.5	2:09.0	69.5	(18)	Viva Lea (CZE)-Amigo Star (FR)-Eltham (GER)
2015.11.22	**2/8**	**69**	3200	Kincsem Park	(j)	Elit o.	Ján Havlík	61.5	3:42.5	60.5	(1.25)	Danestar (GER)-Eltham (GER)-Amigo Star (FR)

Summer Hill 0.5 kg, Gino Maxi 0.5 kg, Powerslide (GER) 1.5 kg, Mákszem 1.5 kg, Eltham (GER) 0.5 kg túlsúllyal indul.
Fogadási típusok: Tét, Hely, Befutó, Hármasbefutó

Singidunum ezen a távon mindig elemében van, a favoritok egyike. Amigo Star ezúttal rosszabbul áll, ennek ellenére dobogóra állhat. Miss Turpan harmadjára már magas formával győzött, duplázása várható. Freddie Mercury gyengébbek között csalódást okozott, topjával azonban döntőbe kerülhet. Tahir Sesti nem sokat mutat, csak legjobbjával juthat szerephez. Summer Hill Szlovákiában gáton is megmutatta tehetségét, közel végezhet. Gino Maxi remekül teljesít, kis súlyával komoly sansz. Powerslide egyre erősebb, itt is bizonyíthat. Mákszem nehéz feladatot kapott. Eltham nem az igazi, ebből a beállításból azonban még átlagával is főszerepet játszhat.

Véleményünk: Miss Turpan (3) – Singidunum (1) – Gino Maxi (7) – Freddie Mercury (4)

FÖLDMŰVELÉSÜGYI MINISZTER DÍJA 2800 m

2006. I. **Road Runner** 59.0 kg. J. Línek 2.56.7
II. Song Sparrow, III. Gina Maxi

2007. I. **Frankly Danc.** 63.0 kg. Kovács S. 2.56.8
II. Igricz, III. Miss Joice

2008. I. **Kopja** 59.0 kg. Z. Smida 2.53.9
II. Dollár Maker, III. Bugenwillea

2009. I. **Kopja** 59.0 kg. S. Georgiev 3.01.7
II. Barren, III. Hód Komédiás

2010. I. **Garabonciás** 62.0 kg. J. Línek 2.52.8
II. Sarpedon, III. Boheme Wango

2011. I. **Garabonciás** 61.0 kg. Varga Z. 2.57.7
II. Rendezvous, III. Unico

2012. I. **Mediplomat** 58.0 kg. N. Murru 3.05.6
II. Outrider, III. Footsie/Szamóca

2013. I. **Kardiv** 56.0 kg. Nicol Polli 2.57.7
II. Fiery Wing, III. Danestar

2014. I. **Heliconia** 56.5 kg. G. Mesetovic 2.56.4
II. Mayday, III. Diplomata

2015. I. **Thunder Teddington** 58.0 kg. J. Línek 2.57.5
II. Heliconia, III. Black Blade

GRAND PRIX DE SAINT-CLOUD

2016. július 3-án a 94. Magyar Derbyvel egy napon kerül megrendezésre a franciák patinás versenye, a **Grand Prix de Saint-Cloud**. A vasárnapi meetingen több rangos, 50.000 eurós hendikep futam mellett két kiemelt versenyt is szerveznek. A hároméves lovak Derby távon futnak majd a Group 2-es **Prix de Malleret**-ben, melynek összdíjazása 130.000 euróra rúg, a nagymeeting legfontosabb összecsapása pedig a Group 1-es Grand Prix de Saint-Cloud lesz.

A nap legfontosabb versenye a négyéves és idősebb lovakról fog szólni, melyek szintén 2400 méteren nem kevesebb, mint 400.000 euróért csapnak össze. A leggyorsabbnak járó díj közel 230.000 euró lesz.

A legkiemelkedőbb esély **Vazirabad** (Manduro - Visorama). A ló trénere Alain de Royer Dupre, a tulajdonos pedig H.H. Aga Khan. Vazirabad már 1.000.000 eurós össznyereményével kitűnik társai közül, de ha kicsit mélyebbre ásunk egészen elképesztő mérleggel találkozhatunk. Ez a nagyszerű képességű négyéves eddig 9 versenyben futott, pályafutása első versenyén pénz nélkül végzett. Második futására, **Alexis Badel**lel másodikként végzett, és innen indult be csak igazán a karrierje, hiszen többet nem talált legyőzőre és nem kevesebb, mint 7 alkalommal ért át elsőként a célvonalon. Nyert **Group 3**-at 3000 méteren Longchampban, ezt követően ugyanott szintén 3000 méteren **Group 2**-t is. Pályafutása eddigi legkomolyabb sikere a **Group 1**-es Saint-Cloud-i 3100 méteres győzelme. Nem csak Franciaországban, hanem Meydanban is remekül szerepelt, hiszen 100 méterrel hosszabb távon is nyert egy Group 2-t.

Másik remek esély lehet a négyéves **Silverwave** (Silver Frost - Miss Bio). Ő ugyan nem nyert ennyit sorozatban, de így is kiváló futásai voltak. Pályafutása elején négyszer győzött zsinórban, kisebb versenyekben, ezt követően pedig 8 Group versenyben is starthoz állt. Nyert **Group 3**-at 2000 méteren **Longchamp**ban, helyezve volt Group 1-ben Chantillyban, és második lett hasonló besorolásban 2100 méteren Saint-Cloud-ban is. Utolsó futására harmadik volt egy 1800 méteres, szintén király kategóriás nagyversenyben.

Érdekes ló lehet a futamban, az angol **Eagle Top** (Pivotal-Gull Wing) is. Legtöbbször a szigetországban jeleskedett **John Gosden** idomítása alatt, sokszor volt placcon, nyerni „csak" két alkalommal tudott, viszont nagyon komoly Group versenyekben mérették meg. Futott a **Prix de l'Arc de Triomphe**-ban, ott azonban csak a 15. helyen végzett. Második volt viszont Ascotban 2400 méteren egy **Group 2**-es versenyben, majd trénere tovább növelte a tétet és megfuttatta ugyanott Group 1-ben, a **King George VI and Elizabeth Stakes**-ben, ahol második lett, de ez mit sem von le az érdemeiből, hiszen a világklasszis Postponed-tól kapott ki csupán egy orrhosszal.

Szenzációs versenyre van kilátás, melynek az eredményéről természetesen beszámolunk a jövő heti számunkban. **Varga Áron**

2016_07_01-03_Magazin-Derby.indd 89 2016.06.29. 20:18:51

2016.07.03 **VIII. FUTAM**

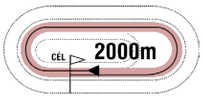

17:55

(128)

Pálya: **11 - Kincsem Park**
A futam neve: **VATINIUS DÍJ** (II.kat.) **(szintetikus pálya)**
Összdíjazás: **790000 Ft** (395000, 158000, 118500, 79000, 39500)

1 Danestar (GER) *

64.0 Stanislav Georgiev (54,8-13) (Piros, zöld ujjak és sapka)

9 pm Medicean (GB) - Danedrop (IRE) / Danehill (USA) **Tormási Gyula** **Istálló: Orbay Kft.**

Startbox: 6 Élet stat.: 58, 6-36, 5441000 Ft 2016: 4, 0-2, 151000 Ft 2015: 10, 2-5, 1340000 Ft Tenyésztő: Gestüt Brümmerhof, Germany 88

2016.06.04	**7/9**	**-**	2200	Kincsem Park	(3.8)	I. o.	Virág András	55.0	2:21.9	67	(24)	Rhodesien Storm (GER)-Powerslide (GER)-Laurent. (GER)
2016.05.08	**5/5**	**49.5**	2200	Kincsem Park	(j)	II. o.	Stanislav Georgiev	62.5	2:23.7	57	(15)	Powerslide (GER)-Spare Time (GB)-Cash Rain
2016.04.17	**2/10**	**55.5**	1900	Kincsem Park	(j)	III. o.	Budai Csaba	63.5	2:05.2	57.5	(0.75)	Cash Rain-Danestar (GER)-Oscar
2016.04.03	**9/9**	**-**	2000	Kincsem Park	(j)	I. o.	Virág András	54.5	2:09.0	69.5	(30)	Viva Lea (CZE)-Amigo Star (FR)-Eltham (GER)
2015.11.22	**1/8**	**60.5**	3200	Kincsem Park	(j)	Elit o.	Bauyrzhan Murzabayev	56.5	3:42.5	60.5	(1.25)	Danestar (GER)-Eltham (GER)-Amigo Star (FR)

2 Bahamian Indy (GER) *

63.0 Ján Havlík (30,8-10) (Fehér, piros-fehér-zöld "V", piros sapka)

4 sher Mingun (USA) - Bahamian Applause (GB) / Bahamian Bounty (GB) **Kovács István II.** **Istálló: Hunnia i.**

Startbox: 4 Élet stat.: 13, 4-7, 1669500 Ft 2016: 4, 2-2, 817500 Ft 2015: 9, 2-5, 852000 Ft Tenyésztő: Gestüt Lindenhof, Germany 105

2016.06.19	**4/10**	**62**	1600	Kincsem Park	(j)	II. kat.	Jaroslav Línek	63.0	1:42.3	62.5	(2.5)	Gyöngyös Szépe (GER)-Gleneely Girl (IRE)-Perfect One
2016.06.04	**3/7**	**62**	1400	Kincsem Park	(j)	III. kat.	Jan Rája	62.0	1:29.4	65	(1.75)	Billy Tiger (GB)-Gyöngyös Szépe (GER)-Bahamian I. (GER)
2016.05.16	**1/7**	**60**	1600	Kincsem Park	(3.5)	III. kat.	Nagy Tamás	60.0	1:39.9	60	(1.5)	Bahamian Indy (GER)-Szombatesti Lány-Olatist (SVN)
2016.05.01	**1/7**	**61.5**	1400	Kincsem Park	(j)	III. o.	Drexler Virginia am.	65.0	1:30.3	61.5	(3)	Bahamian Indy (GER)-Babérrózsa-Miserend
2015.11.15	**2/8**	**58**	1400	Kincsem Park	(j)	III. kat.	ifj. Kozma István	58.5	1:29.1	60	(1.25)	Staféta-Bahamian Indy (GER)-Mondóka

3 Agglegény

62.0 Suták Csenge (57,12-20) (Zöld, fehér ujjak, piros öv, fehér sapka)

4 sm Varadar (IRE) - Aggodalmas / Guarde Royale (GB) **Székely Károly** **Istálló: Telivér "H"**

Startbox: 8 Élet stat.: 22, 1-12, 954500 Ft 2016: 7, 1-2, 415000 Ft 2015: 15, 0-10, 539500 Ft Tenyésztő: East-Ranch Kft. 116

2016.06.26	**1/13**	**47**	1900	Kincsem Park	(j)	IV. kat.	Suták Csenge	58.5	2:04.6	47	(nyak)	Agglegény-Sharp. Storm/Almabor
2016.06.12	**3/8**	**36.5**	2000	Kincsem Park	(j)	III. o.	Suták Csenge	58.0	2:08.8	55.5	(12)	Merzad-Almabor-Agglegény
2016.05.29	**6/13**	**35.5**	1600	Kincsem Park	(j)	V. kat.	Bakos Gábor	65.0	1:45.4	41	(6.5)	Tüzes-Walküre-Balaton
2016.05.20	**7/7**	**-**	2400	Kincsem Park	(3.4)	G.v.	Bakos Gábor	59.0	2:47.1	-	(44)	Pergőtűz-Dzsin (CZE)-Graceland (POR)
2016.05.16	**7/11**	**39.5**	1800	Kincsem Park	(3.5)	V. kat.	Németh Sándor	64.5	1:57.0	52	(11)	Imposant (POR)-Erdély (GER)-Pep Pöhler (GER)

4 Párduc

61.5 Jozef Parigál (42,2-8) (Zöld, fehér ujjak és "V", zöld csillagok, zöld-feh. csill. s)

5 szher Tiger Cafe (JPN) - Piruett / Jolly Groom (USA) **Jozef Roszival** **Istálló: Panther Racing**

Startbox: 5 Élet stat.: 22, 1-11, 2772500 Ft 2016: 5, 0-2, 270000 Ft 2015: 4, 0-2, 159500 Ft Tenyésztő: Kovács Mihály, Dömsöd 99

2016.06.12	**5/6**	**63**	2000	Kincsem Park	(j)	I. kat.	ifj. Kozma István	54.0	2:11.6	73	(3.5)	Miss Turpan (GB)-Gino Maxi-Megkapó
2016.06.04	**8/9**	**-**	2200	Kincsem Park	(3.8)	I. o.	Jozef Parigál	60.0	2:21.9	67	(28)	Rhodesien Storm (GER)-Powerslide (GER)-Laurent. (GER)
2016.05.01	**9/11**	**52.5**	1800	Kincsem Park	(3.6)	II. kat.	Jozef Parigál	61.5	1:56.7	63.5	(12)	Doctor Timotej (CZE)-Gino Maxi-Rhodesien Storm (GER)
2016.04.17	**3/6**	**65.5**	2000	Kincsem Park	(j)	Elit kat.	Jozef Parigál	59.5	2:11.6	71.5	(1.6)	Singidunum (SRB)-Viva Lea (CZE)-Párduc
2016.04.03	**7/9**	**54**	1600	Kincsem Park	(j)	II. o.	Jozef Parigál	65.0	1:44.6	63	(11)	Alberto (GER)-Tim Twister (GER)-Mákszem

5 Three Robins (GB)

61.5 Danny Brock (9,5-2) (Kék, sárga kockák, sárga sapka)

4 pk Cape Cross (IRE) - Three Wrens (IRE) / Second Empire (IRE) **Szuna Szabolcs** **Istálló: Szenttamási i.**

Startbox: 3 Élet stat.: 9, 3-5, 1279500 Ft 2016: 3, 2-1, 722000 Ft 2015: 6, 1-4, 557500 Ft Tenyésztő: Mrs James Wigan 70

2016.05.21	**1/11**	**59**	2200	Kincsem Park	(j)	III. kat.	Danny Brock	58.0	2:22.5	59	(1.5)	Three Robins (GB)-Laurentius (GER)-Akvamarin (FR)
2016.05.08	**1/11**	**56**	1600	Kincsem Park	(j)	III. o.	Danny Brock	60.0	1:41.2	56	(4.5)	Three Robins (GB)-Nocle Pata-Shakespeare
2016.04.03	**3/7**	**48**	1100	Kincsem Park	(j)	III. o.	Budai Csaba	56.5	1:09.1	58.5	(2.5)	Salsa-Pokolfajzat-Three Robins (GB)
2015.11.08	**3/9**	**55**	1000	Kincsem Park	(j)	III. o.	Gönczi Rebeka am.	60.0	1:03.1	59.5	(2.5)	Miss Brooch (GER)-Sonja (GB)-Three Robins (GB)
2015.10.11	**1/10**	**53**	1000	Kincsem Park	(j)	IV. o.	Budai Csaba	59.0	1:01.3	53	(1)	Three Robins (GB)-Mafumo (GB)-Lara

6 Valorous Influence (SVK) *

59.5 Zdenko Smida (22,1-5) (Kék, fehér csill. sapka)

4 pher Calming Influence (IRE) - Vysnená (SVK) / Rainbows for Life (CAN) **Ziva Prunk (AUT)** **Istálló: ZAK d.o.o. ZIRI**

Startbox: 1 Élet stat.: 0, 0-0, 0 Ft 2016: 0, 0-0, 0 Ft 2015: 10, 0-5, 249000 Ft Tenyésztő: Mihalík Marcel AUT

2016.06.12	**4/5**	**-**	1600	Ebreichsdorf		IV. o.	Milos Bunjevac am.	59.5	1:43.7	-	(8)	Eagle Falls-Element Five-Illuminati
2016.06.05	**3/9**	**-**	1700	Bratislava	(4,6)	III. kat.	Zdenko Smida	60.0	1:50.3	-	(2.5)	Samoa-Walentina-Valorous Influence
2016.04.24	**2/11**	**-**	2000	Bratislava	(3,6)	IV. kat.	Zdenko Smida	58.0	2:08.9	-	(8)	Billy Blue-Valorous Influence-Prime Preacher
2016.04.10	**2/8**	**-**	1800	Bratislava	(4,3)	V. o.	Michal Abik	53.5	1:55.3	-	(0.5)	Lacfi Nádor-Valorous Influence-Alpine Suri

7 Chickawa (FR) *

59.0 Goran Mesetovic (48,9-13) (Kék, fehér csillagok, piros-fehér csíkos ujjak, kék-fehér s.)

4 sk Stormy River (FR) - Rock Chick (GB) / Halling (USA) **Soltész András** **Istálló: Salty and Sweet i.**

Startbox: 9 Élet stat.: 11, 1-6, 731500 Ft 2016: 5, 1-3, 349500 Ft 2015: 6, 0-3, 382000 Ft Tenyésztő: Earl Bois Hue 116

2016.06.26	**4/13**	**46**	1900	Kincsem Park	(j)	IV. kat.	Virág András	60.0	2:04.6	47	(2)	Agglegény-Sharp. Storm/Almabor
2016.06.04	**6/10**	**54**	1800	Kincsem Park	(3.8)	Elit kat.	Jaroslav Línek	60.0	1:55.0	64	(9.5)	Panda (FR)-Hajeer (IRE)-Salsa
2016.05.21	**5/11**	**55.5**	2200	Kincsem Park	(j)	III. kat.	ifj. Kozma István	58.0	2:22.5	59	(3.5)	Three Robins (GB)-Laurentius (GER)-Akvamarin (FR)
2016.04.17	**1/12**	**53**	1900	Kincsem Park	(j)	V. kat.	ifj. Kozma István	62.0	2:04.1	53	(2.5)	Chickawa (FR)-Brilliant Toy (GB)-Flying Lesson (IRE)
2016.04.10	**4/8**	**44.5**	1900	Kincsem Park	(j)	V. kat.	Jozef Parigál	58.0	2:05.3	43	(1.75)	Graceland (POR)-Niketas (FR)-Anthea

8 Spare Time (GB) *

58.0 Jaroslav Línek (36,2-11) (Zöld, fehér csíkok, narancssárga sapka)

4 stpk Mawatheeq (USA) - She's So Pretty (IRE) / Grand Lodge (USA) **Kovács István II.** **Istálló: 3 P i.**

Startbox: 2 Élet stat.: 17, 3-5, 1419000 Ft 2016: 3, 0-1, 140000 Ft 2015: 10, 2-4, 1034000 Ft Tenyésztő: Paul & Judy Buckfield 70

2016.05.21	**10/11**	**49**	2200	Kincsem Park	(j)	III. kat.	Jaroslav Línek	58.0	2:22.5	59	(10)	Three Robins (GB)-Laurentius (GER)-Akvamarin (FR)
2016.05.08	**2/5**	**59**	2200	Kincsem Park	(j)	II. o.	Jaroslav Línek	61.0	2:23.7	57	(6)	Powerslide (GER)-Spare Time (GB)-Cash Rain
2016.04.17	**10/10**	**44**	1900	Kincsem Park	(j)	III. o.	Milos Milojevic	67.5	2:05.2	57.5	(17)	Cash Rain-Danestar (GER)-Oscar
2015.11.01	**1/11**	**59**	2200	Kincsem Park	(j)	III. o.	Jaroslav Línek	61.0	2:24.4	59	(2)	Spare Time (GB)-Niketas (FR)-Sharp. Storm
2015.10.04	**1/8**	**50**	2100	Kincsem Park	(j)	IV. o.	Martin Srnec	61.5	2:17.7	50	(0.5)	Spare Time (GB)-Aula-Sharp. Storm

9 Renin (IRE)

56.5 Alberto Sanna (13,2-5) (Fekete, fehér ujj, piros ujj, piros sapka)

3 pm Manduro (GER) - Beat The Rain (GB) / Beat Hollow (GB) **Maronka Gábor** **Istálló: Rena Rihtaric**

Startbox: 7 Élet stat.: 6, 1-3, 930900 Ft 2016: 3, 0-1, 151900 Ft 2015: 3, 1-2, 779000 Ft Tenyésztő: Mrs T. Mahon SVK

2016.06.05	**9/12**	**-**	2000	Bratislava	(6,3)	Ld	Martin Srnec	58.0	2:12.3	-	(24)	Albe Back-Royal Gino-Global Gentl
2016.05.22	**9/10**	**-**	1700	Bratislava	(4,2)	Ld	Martin Srnec	58.0	1:46.8	-	(7.5)	Lagaro-Portorikos-Bonys
2016.04.24	**4/11**	**-**	1700	Bratislava	(3,6)	I. kat.	Róbert Sara	58.5	1:46.2	-	(2.75)	Waslawi-Dragon Hunter-Global Gentl
2015.10.18	**2/7**	**64.5**	1600	Kincsem Park	(4.0)	Ld	Gloria Madero Parayre	56.0	1:46.3	70	(1.5)	Jack the Giant (AUT)-Renin (IRE)-Cracker Jack
2015.09.28	**1/11**	**50.5**	1600	Kincsem Park	(3.9)	IV. kat.	Goran Mesetovic	58.0	1:40.5	50.5	(2)	Renin (IRE)-Erdély (GER)-Cash Rain

2016_07_01-03_Magazin-Derby.indd 90 2016.06.29. 20:18:52

10 Milan (UKR) **54.0 Bauyrzhan Murzabayev** (19,6-4) (Kék, piros ujjak és sapka.)

3 sm Laminat (RUS) - Mari-Avel (UKR) / Val (RUS) **Ramazan Tugusev (SVK)** **Istálló: GARM**

Startbox: 11 Élet stat.: 1, 0-0, 0 Ft 2016: 1, 0-0, 0 Ft 2015: 0, 0-0, 0 Ft Tenyésztő: LTB Agrofirma Kornatskih. 105

2016.06.19	**7/10**	**55.5**	1600	Kincsem Park	(j)	II. kat.	Zdenko Smida	54.0	1:42.3	62.5	(5.5)	Gyöngyös Szépe (GER)-Gleneely Girl (IRE)-Perfect One
2016.06.05	**12/12**	**-**	2000	Bratislava	(6,3)	Ld	Ján Havlík	58.0	2:12.3	-	(számt.)	Albe Back-Royal Gino-Global Gentl

11 Uccellino **54.0 Martin Laube** (0,0-0) (Bordó-ezüst rombuszok, bordó ujjak és sapka)

3 szm Ryan (IRE) - Upperhand (FR) / Sagamix (FR) **Molnár Orsolya** **Istálló: PERLA i.**

Startbox: 10 Élet stat.: 8, 0-5, 665500 Ft 2016: 3, 0-3, 466000 Ft 2015: 5, 0-2, 199500 Ft Tenyésztő: Molnár Orsolya, Dunakeszi 91

2016.06.04	**4/12**	**61**	2000	Kincsem Park	(3.8)	Ld	Jaroslav Línek	58.0	2:09.3	63	(1.7)	Pep Pöhler (GER)-Merion (FR)-Cracker Jack
2016.05.01	**2/13**	**51.5**	1900	Kincsem Park	(j)	V. o.	Jaroslav Línek	62.0	2:03.6	49	(0.75)	Sárkányfű-Uccellino-Eisvogel (GER)
2016.04.03	**2/12**	**49.5**	1600	Kincsem Park	(j)	V. kat.	Jaroslav Línek	58.0	1:45.0	49.5	(nyak)	Laurentius (GER)-Uccellino-Blue Serenade (IRE)
2015.11.15	**6/7**	**51**	1800	Kincsem Park	(j)	I. kat.	Stanislav Georgiev	57.0	2:00.6	58.5	(10)	Cash Rain-Souvenir de Mauve (GB)-Origami
2015.10.18	**2/9**	**49**	1600	Kincsem Park	(j)	IV. kat.	Fézer Róbert	58.0	1:43.4	50	(0.75)	Mr. Wiro-Cárevics-Uccellino-Just Do It (SRB)

Milan (UKR) 1.0 kg, Uccellino 1.0 kg túlsúllyal indul. Fogadási típusok: Tét, Hely, Befutó, Hármasbefutó

Danestar volt már jobb is, meglepetést okozhat. Bahamian Indy remek szezont fut, újra fizethetnek rá. Agglegény egy hete elveszítette nyeretlenségét, ám ide sokkal több kell. Párduc megint mutatkozott, amennyiben ismétel, akár még nyerhet is. Three Robins megtalálta távját, kis javulással triplázhat. Valorous Influence pozsonyi és osztrák számai alapján pénzért futhat. Chickawa legutóbb sokáig vezetett, legjobbjával helyezést szerezhet. Spare Time rapszodikusan teljesít, új istállóba került, megtréfálhatja a társaságot. Renin a mély pályán nem ért küzdelembe, itt megteheti. Milan első pesti fellépésén kifejezetten jól mozgott, a frontba várható. Uccelino az Alagi Díjban is bizonyított, papíresély.

Véleményünk: Uccelino (11) – Three Robins (5) – Bahamian Indy (2) – Párduc (4)

Nemzetközi galopp

Harzand dupla diadala

Mint arról beszámoltunk, szombaton Curragh pályájára szentelhették a galopp szerelmesei a figyelmüket, ugyanis lefutották a **151. Ír Derby**t. A 2400 méteres klasszikus favoritja Aga Khan remek háromévese **Harzand (Pat Smullen)** volt, úgy meg főképp, hogy legnevesebb kihívója, Us Army Ranger a mély talaj miatt távol maradt az összecsapástól. Ennek ellenére a Sea The Stars ivadéknak nem volt sétagalopp a megmérettetés, hiszen az Epsom Derbyben mögötte a harmadik helyen végző Idaho (Ryan Moore) ezúttal még erősebb volt, és frenetikus küzdelemre késztette riválisát. Tette ezt mindhiába, Dermot Weld mester gondozottja ugyanis visszaverte a rohamokat, bezsebelve ezzel második kékszalagját is. A történelem során Harzand a 18. duplázó telivér, teljesítményével a világranglista kilencedik helyére jött fel. Nem csak őt lehet az egekbe magasztalni, rutinos trénere két nappal a viadal előtt ünnepelhette 4000. idomári sikerét, hétvégén pedig már háromszoros Ír Derby győztesként nyilatkozhatott. „Szerencsére minden jól alakult, a felkészítése, és a verseny is. Rendkívül boldog és nagyon büszke vagyok rá, most megérdemel egy rövid pihenőt. A következő komolyabb terv minden bizonnyal az októberi Arc lesz számára, de addig még sok idő van, így ez még változhat."

Vasárnap a kancák voltak főszerepben, és Aidan O'Brien, aki minden Group besorolású futamot bezsebelt. A **Pretty Polly Stakes**-ben a várakozásoknak megfelelően **Minding (Ryan Moore)** csak játszott a mindössze öt főre csappant mezőnnyel. A Galileo apaságú világklasszis hároméves először nézett farkasszemet öreg lovakkal, ami után megállapítható, hogy nem csak a gyengébbik nem ellen érhet a csúcsra, hanem a legjobbakat is megverheti. Ötödik Group 1 diadalát 2000 méteren abszolválta, elképesztő, de emellett 2400-ra, 1600-ra, és 1400-ra is van már trófeája a királykategóriában. A neves Racingpost szaklap nagy terjedelemben foglalkozott a „hókás" nagyágyúval, mondván, O'Brien valaha trenírozott legjobb kancája. Van benne valami.

Természetesen erre a hétre is jut egy lenyűgöző ütközet, nevezetesen a **Coral-Eclipse Stakes**. Az angolok nemes egyszerűséggel csak a földkerekség legnagyobb futamának aposztrofálják, ezzel persze lehetne vitatkozni. Tény, hogy a nyerők listáján veretes névsort láthatunk, elég, ha csak a közelmúltból Sea the Stars-t, Golden Horn-t, Nathaniel-t, vagy Giant's Causeway-t említjük meg. A brit üzemnek azért is fontos ez a hagyományos megmérettetés, mert ilyen kategóriában először mérkőzhet meg a Derby évjárat az idősebb generációval. Lapzártakor sajnos még nem történt meg az indulóadás, egyelőre tizenegy remek képességű telivér van még állva hagyva. Közülük öten Aidan O'Brien kezei alatt készülnek, de az utolsó hírek arról szóltak, hogy The Gurkha lehet az ír zseni zászlóvivője. A francia 2000 Guineas hőse a Royal Ascoton sem okozott csalódást, így ha indul, favoritként tekinthetünk rá, ugyanakkor még kérdéses starthoz állítás. A szintén hároméves Hawkbill számíthat még esélyesnek, akit a Godolphin istálló utónevezett 30.000 fontért. Sorozatban öt elsősége alapján ez abszolút érthető. A fiatal generációt a friss Group 1 győztes My Dream Boat, a megbízható Western Hymn és Khalid Abdullah kiválósága, Time Test viccelheti meg.

-SzK-

2016_07_01-03_Magazin-Derby.indd 91 2016.06.29. 20:18:52

A 94. Magyar Derby indulói

	A. P. Indy	Seattle Slew
	Bernardini (USA)	Weekend Surprise
	Cara Rafaela	Quiet American
Barabau 2013. (USA)		Oil Fable
	Storm Bird	Northern Dancer
	Balanchine (USA)	South Ocean
	Morning Devotion	Affirmed
		Morning Has Broken

Pályafutása: 4 start – 2 győzelem – 1 helyezés
Legmagasabb formája: 66 (1600 m)

Barabau: A szenttamásiak fantasztikus származású importja kétévesen Angliában, a híres Mark Johnston tréningjéből versenyzett. Év végén került magyar tulajdonba, a Kincsem Parkban áprilisban debütált, méghozzá pazarul. Első két fellépésén veretlen maradt, a klasszikus középtávon komoly számot igazolva, ám a Nemzeti Díjban csalódást okozott. Június elején a Bárdosi György Emlékverseny Hendikepben távbírásból sem vizsgázott jelesre, így utolsó formái alapján szélső esélynek tűnik. **Danny Brock** a tavalyi év óta rendszeresen jár a Kincsem Parkba, az elmúlt szezonban dobogóra állhatott a Derbyben Miss Turpan társaként.

	Vettori	Machiavellian
	Bugatti (GER)	Air Distingue
	Bold Medici	Rubiano
Imposant 2013. (POR)		Selling Sunshine
	Monsun	Königsstuhl
	Boticella (GER)	Mosella
	Bogota	Platini
		Boccia

Pályafutása: 2 start – 1 győzelem – 1 helyezés
Legmagasabb formája: 52,5 (1400 m)

Imposant: A portugál tenyésztésű mén csupán májusban kvalifikált, de első versenyében győzelemmel indított. Ennek köszönhetően második startjára már a játékosok kedvence volt, ám meglepetésre csak harmadik tudott lenni. Azóta nem láthattuk, tehát viszonylag rutintalannak számít a mezőnyben, viszont pont ezért óriási javulás is lehet benne. Teljes testvére, Gran Torino két éve a Nemzeti Díjban és az Alagi Díjban is dobogós volt, majd a fő attrakción, a 92. Magyar Derbyben hetedikként végzett. **Stanislav Georgiev** évek óta meghatározó szerepet játszik a hazai lovas gárdában, már háromszoros champion, ugyanakkor a kékszalagot még egyszer sem hódította el.

	Distant View	Mr. Prospector
	Distant Music (USA)	Seven Springs
	Musicanti	Nijinsky
Laurentius 2013. (GER)		Populi
	Zinaad	Shirley Heights
	Luzzara (GER)	Time Charter
	Lolli Pop	Cagliostro
		Lütte Marie

Pályafutása: 5 start – 1 győzelem – 3 helyezés
Legmagasabb formája: 61,5 (2200 m)

Laurentius: A német import viszonylag későn, november végén mutatkozott be egy második hellyel. Ezt követően téli pauzáját töltötte, idén pedig rögtön elsőre elveszítette nyeretlenségét, méghozzá rendkívül látványos finissel. Azóta futásról futásra jön előre, ráadásul távbírásával sem lehetnek gondok, ugyanis már kétszer is döntős volt 2200 méteren. Mellette szól továbbá, hogy lovasa, **Zdenko Smida** jól ismeri, utolsó három fellépésén egyaránt ő ült rajta. A szlovák krekkzsoké nem mellesleg hazánkban is otthonosan mozog, hiszen 2002 óta már 73 sikernél jár Magyarországon.

2016_07_01-03_Magazin-Derby.indd 92 2016.06.29. 20:18:55

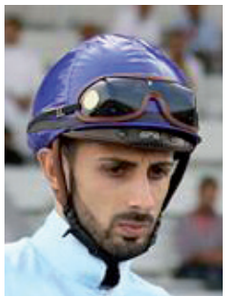

Galileo	Sadler's Wells
Soldier Of Fortune (IRE)	Urban Sea
Affianced	Erins Isle
Merion 2013. (FR)	La Meilleure
Rainbow Quest	Blushing Groom
Museum Piece (GB)	I Will Follow
Muncie	Sadler's Wells
	Martingale

Pályafutása: 5 start – 0 győzelem – 3 helyezés
Legmagasabb formája: 62,5 (2000 m)

Merion: A francia születésű mén év végén, novemberben mutatkozott be egy bronzzal. Ezek után nem pihent, decemberben már Németországban indult egy kisebb díjban, de ott nem tette le a névjegyét. Téli pauzája végeztével áprilisban Barabau mögött volt harmadik, egy hónapra rá azonban már fordult a kocka, hiszen a Nemzeti Díjban közeli ötödikként végzett. Erre tudott még egy lapáttal tenni, ugyanis az Alagi Díjban már csak az utolsó métereken kapott ki. Folyamatos fejlődése alapján bármire képes lehet a Derbyben is. **Alberto Sanna** már hétszer ünnepelhetett győzelmet Budapesten, Maronka Gáborral pedig remek párost alkotnak, Magdeburgban Quelindo révén Listed sikert arattak.

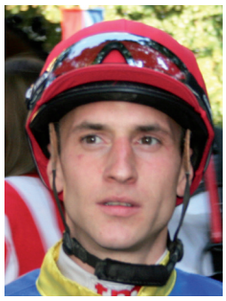

Titus Livius	Machiavellian
Sehrezad (IRE)	Party Doll
Trebles	Kenmare
Merzad 2013. (HUN)	Doubles
Noble Law	Kalaglow
Megmondtam (HUN)	Nuravia
Murva	Try Star
	Mulató

Pályafutása: 6 start – 1 győzelem – 1 helyezés
Legmagasabb formája: 55,5 (2000 m)

Merzad: Idén kezdett el mutatkozni a Diószpusztai istálló háromévese, április közepén egy nyeretleneknek kiírt összecsapásban biztató számmal lett második. Májusban már öreg lovak ellen is bizonyított, a Tavaszi Díjban erős telivérek mögött végzett a negyedik helyen. Utolsó fellépése kitűnően alakult, a Fairlypi Hendikepben szintén rutinos ellenfeleket maga mögé utasítva csak sétált a befutóban. Mindezek alapján lehet még javulás a Magyar Kancadíj nyerő Megmondtam után nevelt ménben. **Paizs Gábor** lenyűgöző teljesítményt nyújt mostanában, nemrég mesterhármast aratott, ráadásul az Alagi Díjat is behúzta.

Elusive Quality	Gone West
Raven's Pass (USA)	Touch of Greatness
Ascutney	Lord At War
Mr Marbin 2013. (IRE)	Right Word
Rahy	Blushing Groom
Ultra Finesse (USA)	Glorious Song
Suavite	Alleged
	Guineveres Folly

Pályafutása: 4 start – 2 győzelem – 0 helyezés
Legmagasabb formája: 63,5 (1400 m)

Mr Marbin: Október végén került magyar tulajdonba ez az ír import, így a telet már értelemszerűen Szenttamáson töltötte. Már a nyitóversenynapon megcsodálhattuk képességét, miután hatalmas harcban nyerni tudott. Pár hétre rá a Gróf Erdődy Rudolf Emlékversenyben sem talált legyőzőre, ami alapján a Nemzeti Díj egyik legkomolyabb favoritjává lépett elő. Sajnálatos módon nem ismételt, és később az Alagi Díjban sem alkotott maradandót. Ha áprilisi számait nézzük, nehéz lenne őt hanyagolni, de két nagydíjban mutatott formája az esélytelenek közé sorolja a Raven's Pass ivadékot. A fiatal **Virág András** nagy lehetőséget kapott, először száll nyeregben a Derbyben.

2016_07_01-03_Magazin-Derby.indd 93 2016.06.29. 20:18:58

Rock Of Gibraltar	Danehill
Steady As A Rock (FR)	Offshore Boom
Metisse	Kingmambo
My Luck 2013. (HUN)	Maximova
Jolly Groom	Blushing Groom
My Cream (HUN)	Jolivar
My Aabir	Al-Aabir
	My

Pályafutása: 6 start – 1 győzelem – 2 helyezés
Legmagasabb formája: 63 (1600 m)

My Luck: Csupor Ferenc idomítottja gyönyörű küllemével már tavaly felhívta magára a figyelmet, és a Kétévesek Kritériumában elért ötödik helyével képességét is megvillantotta. Ezt az idényt is jól kezdte, a Megyeri Díjban csak Magic de Paris fogott ki rajta, majd kellemes meglepetést okozva a Nemzeti Díjban felért a csúcsra. Ennek köszönhetően favoritként várta az Alagi Díjat, ott azonban valamivel halványabb volt, ám így sem ment rosszul. Megvan rá a sansza, hogy a Hármas Korona második ágát is elhódítsa. A fiatal **Suták Csenge** szédületes formában várja a Derbyt, a ranglistát magabiztosan vezeti, így értelemszerűen a trénerek és tulajdonosok bizalmát is élvezi.

Dansili	Danehill
Out Loud (GB)	Hasili
Seven Sing	Machiavellian
Origami 2013. (HUN)	Seven Springs
Montjeu	Sadler's Wells
Orange Lady (IRE)	Floripedes
Young Affair	Mukaddamah
	Affair

Pályafutása: 7 start – 0 győzelem – 3 helyezés
Legmagasabb formája: 62,5 (1600 m)

Origami: A Telivér Farm reménysége még nem tapasztalhatta meg a győzelem ízét, de távbírását már kétévesen igazolta, miután a Zboray László Emlékverseny – Ürményi Díjban harmadik lett. Áprilisban kiváló második hellyel kezdte az esztendőt, majd a Nemzeti Díjban kis híján hazaért, csak My Luck tudta megelőzni. Az Alagi Díjban némi meglepetésre helyezetlenül ért célba, igaz átlagformáját nyújtva. Utóbbi két versenyben egyébként nyeretlen ló diadalmaskodott, lehet, hogy neki is összejön ez a bravúr? **Andrea Fele** az olasz zsokéiskola tehetséges tagja, májusban mutatkozott be hazánkban, és már három elsőséget gyűjtött.

Lando	Acatenango
Intendant (GER)	Laurea
Incenza	Local Suitor
Rhodesien Storm 2013. (GER)	Irun
French Glory	Sadler's Wells
Rhodesien Sunshine (GER)	Dunette
Rouge Et Noir	Seigneur
	Rosalee

Pályafutása: 5 start – 3 győzelem – 1 helyezés
Legmagasabb formája: 67 (1800 m, 2200 m)

Rhodesien Storm: A szép küllemű mén már kétévesen megcsillogtatta oroszlánkörmeit, egy pesti és egy pozsonyi győzelmet is gyűjtött. A jelenlegi szezont Olaszországban kezdte, ahol sokáig jól tartva magát, a hatodik helyen ért célba erős háromévesek ellen. A hazai aspiránsok közül ő rendelkezik a legmagasabb formával, ráadásul ezt kétszer egymás után meg is futotta. Legutóbb a Bárdosi György Emlékverseny Hendikepben utasított maga mögé rutinos, és tehetséges fiatal telivéreket is, ami remek ajánlólevél, hiszen tavaly Quelindo hasonló utat járt be. **Jaroslav Línek** a régió egyik legjobb lovasa, hazánkban már négy Derbyt nyert, mindannyiszor szürkével.

2016_07_01-03_Magazin-Derby.indd 94 2016.06.29. 20:19:01

Kingmambo	Mr. Prospector
Shaafi (USA)	Miesque
Karsavina	Sadler's Wells
Sárkányfű 2013. (HUN)	Dumfries Pleasure
Noble Law	Kalaglow
Storm (HUN)	Nuravia
Star Line	Glenstal
	Star

Pályafutása: 7 start – 2 győzelem – 2 helyezés
Legmagasabb formája: 58 (2000 m)

Sárkányfű: Tavaly gyakorlatilag semmit nem mutatott ez a szép küllemű mén, de ebben az idényben valósággal megtáltosodott. Április óta fokozatosan lépeget szintet, minden futására javulást mutat, és a feltehetően a távot is állja. Négy idei versenyéből kettőt megnyert, míg kétszer minimális különbséggel kapott csak ki. A Derby egyik kellemes meglepetése lehet, főképp, ha olyan ütemben fejlődik, ahogy eddig. Lovasa, **Bauyrzhan Murzabayev** szédületes heteken van túl, ugyanis pár napja a Cseh Derbyben ünnepelhetett Gontchar nyergében. A Kincsem Parkban is letette már a névjegyét, év eleje óta 32%-os a győzelmi rátája.

Galileo	Sadler's Wells
Soldier Of Fortune (IRE)	Urban Sea
Affianced	Erins Isle
Akvamarin 2013. (FR)	La Meilleure
Kingmambo	Mr. Prospector
All In Order (USA)	Miesque
Rose Gypsy	Green Desert
	Krisalya

Pályafutása: 4 start – 1 győzelem – 1 helyezés
Legmagasabb formája: 60 (2200 m)

Akvamarin: Már kétévesen látszott rajta, hogy a hosszútávon bontogathatja majd szárnyait, hiszen csak egyszer lépett pályára, akkor is mérföldön. Trénere várt vele egészen májusig, amit nem is tett rosszul, tekintve, hogy káprázatos finissel vert egy nyeretlen társaságot. Briliáns végsebességét jobb évjárattársai ellen, az Ostinato Díjban és a Bárdosi György Emlékverseny Hendikepben is kamatoztatta, ám Laurentius mindkétszer kifogott rajta. Ennek ellenére a még kétszázzal hosszabb táv a malmára hajthatja a vizet, és sokat számít az is, hogy istállója fantasztikus formának örvend. **Ján Havlík** szintén sikeres szezont fut, a ranglistán az előkelő negyedik helyet foglalja el.

Sunday Silence	Halo
Great Journey (JPN)	Wishing Well
Ambrosine	Mr. Prospector
Magic de Paris 2013. (FR)	Barada
Daylami	Doyoun
Marie Octobre (FR)	Daltawa
Third Dimension	Suave Dancer
	Fly Me

Pályafutása: 5 start – 3 győzelem – 0 helyezés
Legmagasabb formája: 64 (1600 m, 2200 m)

Magic de Paris: A gyengébbik nem egyik legjobbja, ezt mi sem bizonyítja jobban, mint a Hazafi Díj trófeája, melyet lélegzetelállító finist követően zsebelt be. Származását vizslatva nem lehet gondja a hosszabb távval sem, ezt a Bárdosi György Emlékverseny Hendikepben is megmutatta, ahol megismételte topját. A kancákat minden bizonnyal tarthatja, egy jó formaidőzítéssel akár a méneket is megviccelheti. **Goran Mesetovic** három évvel ezelőtt járt először a Kincsem Parkban, de igazán aktívan tavaly kezdett versenyezni hazánkban. Ez idő alatt már 61 győzelemnél jár, eddig kétszer szállt harcba a kékszalagért, egyszer ötödik, egyszer pedig harmadik lett.

2016_07_01-03_Magazin-Derby.indd 95 2016.06.29. 20:19:05

Dashing Blade	Elegant Air
Lord of England (GER)	Sharp Castan
Loveria	Los Santos
Miss Vikaniko 2013. (GER)	Liranga
Zamindar	Gone West
Mon Zamin (IRE)	Zaizafon
Be Mine	Wolfhound
	Upper Strata

Pályafutása: 8 start – 1 győzelem – 1 helyezés
Legmagasabb formája: 59,5 (1600 m)

Miss Vikaniko: A Lord Of England apaságú kanca Pozsonyban debütált, de két futással később, Budapesten diadalmaskodott először. Szeptember végén Prágában, egy nemzetközi ütközetben közeli másodikként végzett, amely nagy reményekre adott okot a csapatnak. Áprilisban azonban Szlovákiában helyezetlen lett, két hétre rá pedig a Gróf Erdődy Rudolf Emlékversenyben sem javított. A Hazafi Díjban és az Erzsébet Királyné Díjban mutatkozott, ám kérdés, mire lesznek elegek azok a formák. A fiatal **Jozef Parigál** az utóbbi években érett be igazán, az elmúlt két esztendőben rengeteg lehetőséget kapott, többek között a Derbyben is.

Septieme Ciel	Seattle Slew
Seattle Sur (GB)	Maximova
Sangha	Rahy
Noblesse Uni 2013. (SRB)	Spaulding
Waajib	Try My Best
Nordwahl (GER)	Coryana
Nona	Cortez
	Note

Pályafutása: 5 start – 2 győzelem – 0 helyezés
Legmagasabb formája: 61 (2200 m)

Noblesse Uni: A mezőny egyetlen szerb tenyésztésű telivére ígéretesen kezdte karrierjét, kétévesen bemutatkozó fellépésén el is veszítette nyeretlenségét. Pihenője után áprilisban jött ki először, de nem ért küzdelembe, igaz így is javult. A menedzsment kihagyta vele a nagydíjakat, hendikepszinten próbálkoztak vele, nem is rosszul. Jön előre, májusban Laurentius és Akvamarin mögött közeli negyedik lett, úgy, hogy jóval nagyobb súlyt kellett cipelnie. A főpróba azonban nem volt sikeres, favoritként némiképp lemaradt. A távval megbirkózhat, az angol pályákon edződő **Saleem Golam** pedig még inkább növeli az esélyét.

Rock of Gibraltar	Danehill
Steady As A Rock (FR)	Offshore Boom
Metisse	Kingmambo
Salsa 2013. (HUN)	Maximova
King's Best	Kingmambo
Saffwah (IRE)	Allegretta
Saafeya	Sadler's Wells
	Safa

Pályafutása: 10 start – 3 győzelem – 4 helyezés
Legmagasabb formája: 61 (1800 m)

Salsa: Németh Ildikó idomította a hűség szobra, pályafutása kezdete óta elképesztően egyenletesen teljesít. Szinte minden fontosabb korosztályos versenyben indult, a Gróf Károlyi Gyula Emlékverseny és a Hazafi Díjban is formát futott, míg legutóbb az Erzsébet Királyné Díjban tovább jött előre. Összességében már három sikert aratott, bár ezeket rövidre, 1000 és 1100 méteren abszolválta. Amennyiben nem okoz neki gondot a klasszikus távja, megbízhatósága révén felállhat a dobogóra. **Bakos Gábor** régóta a hazai élvonalhoz tartozik, szép stílusú lovaglásaival már bőven száz győzelem felett jár, ezen a kancán pedig kétszer is ült már, így van közös tapasztalatuk.

2016_07_01-03_Magazin-Derby.indd 96 2016.06.29. 20:19:08

Galileo	Sadler's Wells
Sixties Icon (GB)	Urban Sea
Love Divine	Diesis
Souvenir de Mauve 2013. (GB)	La Sky
Shareef Dancer	Northern Dancer
Shasta (GB)	Sweet Alliance
Themeda	Sure Blade
	Choire Mhor

Pályafutása: 9 start – 0 győzelem – 2 helyezés
Legmagasabb formája: 62 (1600 m)

Souvenir de Mauve: Az Esztergomi istálló kancája kétévesen Olaszországban debütált, de igazán év végén, a Zboray László Emlékverseny – Ürményi Díjban mutatta meg oroszlánkörmeit, ahol csak kisebb küzdelem után kapott ki. Tehetségét jól mutatja, hogy a Hazafi Díjban nagyot csatázva minimális különbséggel csúszott le a dobogóról, ugyanakkor legutóbb az Alagi Díjban lemaradt. Legjobbjával elcsíphet egy pénzdíjat, de ahhoz, hogy nyerhessen, mindenképpen javulnia kellene. **Martin Laube** először jár a pesti pályán, legtöbbször Csehországban pattan nyeregbe, ott már több mint hetven győzelmet gyűjtött.

MAGYAR DERBY 2400 m

2006. I. **Thunder Groom** 57.0 kg. Jaroslav Línek 2.29.6
II. Star Fury, III. Magambo

2007. I. **Saldenzar** 57.0 kg. Piotr Krowicki 2.29.3
II. I have a dream, III. Tanger

2008. I. **Sunny Sam** 57.0 kg. Gary Hind 2.26.1
II. Prometheus, III. Over Play

2009. I. **Csillaghullás (fv)** 57.0 kg. Stefan Budovic 2.35.0
II. Dr Guru, III. Mezzanine

2010. I. **Shamal Sally** 55.5 kg. Zdenko Smida 2.28.6
II. Tutanhamon, III. Unico

2011. I. **Ostinato** 58.0 kg. Nino Murru 2.28.3
II. Mediplomat, III. Wallisto

2012. I. **Latin Lover** 58.0 kg. Kerekes Károly 2.26.5
II. Category Five, III. Raphael Santi

2013. I. **Mayday** 58.0 kg. Jaroslav Línek 2.31.8
II. Alcobaca, III. Akaba

2014. I. **Kilword** 58.0 kg. Róbert Sara 2.29.5
II. Red Hot Calypso, III. Thunder Teddington

2015. I. **Quelindo** 58.0 kg. Jaroslav Línek 2.30.1
II. Megkapó, III. Miss Turpan

IDOMÁRI VÉLEMÉNYEK A 94. MAGYAR DERBYRŐL

Csupor Ferenc

My Luck frissen mozog, jókedvű, bízunk eredményes szereplésében.

Maronka Gábor

Noblesse Uni jó formában van, bízom jó szereplésében, igaz utolsó két versenye az időjárás miatt a szintetikus pályán került lefutásra. A kvalifikáció óta nem futott gyepen, nem tudjuk, hogy ott mire képes, de eredményes helytállását várjuk így is. **Laurentius** versenyről versenyre jön előre. Ez a táv még kedvezőbb lehet számára, az első háromba várom. **Merion** kicsit későn érő, de a hosszútáv kedvez neki. Az Alagi Díjban remekül mozgott, jó futását várom. **Rhodesien Storm** felkészítése a tervek szerint sikerült. Futásainál fokozatosan tudtuk kisebb versenyekben emelni a távot, és úgy érzem jól sikerült a felkészítése, a verseny egyik esélyese. Az istálló mind a négy lova remek formában van, jó szereplésüket várom.

Németh Ildikó

Salsa az Erzsébet Királyné Díjban jó versenyt futott, de itt nincs könnyű helyzetben. Egy ötödik díjjal már elégedettek lennénk.

Kovács István II.

Imposant sajnos keveset tudott futni, de úgy tűnik, hogy munkában sikerült formába lendíteni. Annak ellenére, hogy erősek az ellenfelek, bízunk jó futásában. **Akvamarin** utolsó versenye nem úgy sikerült, ahogy azt szerettük volna, de jó formában van, bízunk pénzes helyezésében. **Origami** két hátulja az Alagi Díjban megsérült, ezért pár napot kihagyott. Úgy néz ki, most már teljesen rendben van. Amennyiben hozza a Nemzeti Díjban mutatott formáját, eredményes futását várom. **Magic de Paris** jó futások után áll starthoz, s mivel a táv nem okoz gondot számára, döntőbe érhet.

Ribárszki Sándor

Souvenir de Mauve felkészítése jól sikerült, a távtól nem kell tartanunk. Bízunk abban, hogy jól átfutott verseny lesz és meglepetést okozhatunk.

Jozef Roszival

Miss Vikaniko komoly feladat előtt áll, nincs könnyű helyzetben, javulással pénzes helyezésben bízhatunk.

Suták János

Bízom **Sárkányfű**ben, egészen jól mozog, minden startjára jött előre. Utolsó két futama nagyon el volt lassúzva, szerettünk volna neki egy jól átfutott versenyt adni, így azt egy jó „szuszogós" munkával pótoltuk, ahol jól mozgott. Hisszük, hogy állja a távot, bízunk jó futásában.

Szuna Szabolcs

Nagyon nehéz eldönteni, hogy a két ló, **Barabau és Mr Marbin** közül melyik lehet előrébb. Sok függ a verseny alakulásától. Munkában mindketten meggyőzőek voltak, a távbírás lehet a gyenge pontjuk. Ennek ellenére bízom bennük, a zsokékban és a meglepetésben.

Zala Csaba

Merzad jó formában van, remek munkák után áll starthoz. Kisebb versenyekkel próbáltuk felkészíteni a Derbyre, utolsó futására javulást mutatott, nagyon bízunk benne.

-csu-

2016_07_01-03_Magazin-Derby.indd 97 2016.06.29. 20:19:10

2016.07.03 **IX. FUTAM**

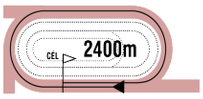

18:45

(129)

Pálya: **11 - Kincsem Park**
A futam neve: **94. MAGYAR DERBY Gd-3** (HUN)
Összdíjazás: **14000000 Ft** (7000000, 2800000, 2100000, 1400000, 700000)
Egyéb információ: **Tiszteletdíj a győztes ló tenyésztőjének, tulajdonosának, idomárjának és lovasának.**

1 Barabau (USA)

58.0 Danny Brock (9,5-2) (Kék, sárga kockák, sárga sapka)

3 pm Bernardini (USA) - Balanchine (USA) / Storm Bird (CAN) **Szuna Szabolcs** **Istálló: Szenttamási i.**

Startbox: 12 Élet stat.: 4, 2-0, 430000 Ft 2016: 4, 2-0, 430000 Ft 2015: 5, 0-1, 225030 Ft Tenyésztő: Darley Stud Management, Inc., USA 88

2016.06.04	**6/9**	**49**	2200	Kincsem Park	(3.8)	I. o.	Stanislav Georgiev	56.5	2:21.9	67	(20)	Rhodesien Storm (GER)-Powerslide (GER)-Laurent. (GER)
2016.05.08	**11/12**	**51**	1600	Kincsem Park	(3.5)	Ld	Paizs Gábor	58.0	1:38.7	63	(11)	My Luck-Origami-Cracker Jack
2016.04.24	**1/6**	**66**	1600	Kincsem Park	(j)	V. kat.	Paizs Gábor	57.0	1:43.5	66	(rnyak.)	Barabau (USA)-Mátka-Zanyetta
2016.04.03	**1/12**	**52**	1600	Kincsem Park	(j)	V. kat.	Kun Ferenc	56.5	1:44.5	52	(rnyak.)	Barabau (USA)-Szerencse Iovag (FR)-Merion (FR)
2015.10.13	**9/10**	**-**	1700	Leicester			Franny Norton	55.5	1:52.6	-	(16)	Frap-Ice Bond-Pivotal Dream

2 Imposant (POR)

58.0 Stanislav Georgiev (54,8-13) (Kék, narancssárga kör és sapka)

3 pm Bugatti (GER) - Boticella (GER) / Monsun (GER) **Kovács István II.** **Istálló: HRC "Mild West"**

Startbox: 6 Élet stat.: 2, 1-1, 333500 Ft 2016: 2, 1-1, 333500 Ft 2015: 0, 0-0, 0 Ft Tenyésztő: Nikolaus Kirsten 77

2016.05.29	**3/6**	**52.5**	1400	Kincsem Park	(3.5)	II. kat.	Nagy Tamás	54.5	1:28.0	58.5	(7)	Itakim (FR)-Szombatesti Lány-Imposant (POR)
2016.05.16	**1/11**	**52**	1800	Kincsem Park	(3.5)	V. kat.	Nagy Tamás	57.5	1:57.0	52	(1.25)	Imposant (POR)-Erdély (GER)-Pep Pöhler (GER)
2016.05.06	**1/3**	**1:03.6**	1000	Kincsem Park	(j)	Q	Nagy Tamás	60.0	1:03.6	-	(3.5)	Imposant (POR)-Tanganyika (GER)-Imene (POR)

3 Laurentius (GER)

58.0 Zdenko Smida (22,1-5) (Fehér, lila csillagos ujjak, lila csillagos sapka)

3 pm Distant Music (USA) - Luzzara (GER) / Zinaad (GB) **Maronka Gábor** **Istálló: Opál Racing**

Startbox: 9 Élet stat.: 5, 1-3, 587000 Ft 2016: 4, 1-2, 473000 Ft 2015: 1, 0-1, 114000 Ft Tenyésztő: Gestüt Helenenhof, Germany 88

2016.06.04	**3/9**	**61.5**	2200	Kincsem Park	(3.8)	I. o.	Zdenko Smida	51.0	2:21.9	67	(2.5)	Rhodesien Storm (GER)-Powerslide (GER)-Laurent. (GER)
2016.05.21	**2/11**	**59**	2200	Kincsem Park	(j)	III. kat.	Zdenko Smida	51.5	2:22.5	59	(1.5)	Three Robins (GB)-Laurentius (GER)-Akvamarin (FR)
2016.05.01	**6/11**	**56.5**	1800	Kincsem Park	(3.6)	II. kat.	Zdenko Smida	53.0	1:56.7	63.5	(7)	Doctor Timotej (CZE)-Gino Maxi-Rhodesien Storm (GER)
2016.04.03	**1/12**	**49.5**	1600	Kincsem Park	(j)	V. kat.	Jan Verner	57.5	1:45.0	49.5	(nyak)	Laurentius (GER)-Uccellino-Blue Serenade (IRE)
2015.11.22	**2/13**	**53**	1600	Kincsem Park	(j)	IV. kat.	Jaroslav Línek	59.0	1:46.7	52	(rfej.)	Noblesse Uni (SRB)-Laurentius (GER)-Felsenfest (GER)

4 Merion (FR) *

58.0 Alberto Sanna (13,2-5) (Kék, sárga váll., kék sapka)

3 pm Soldier Of Fortune (IRE) - Museum Piece (GB) / Rainbow Quest (USA) **Maronka Gábor** **Istálló: Bor-Export Sumarstvo-I. Serdar**

Startbox: 14 Élet stat.: 5, 0-4, 935000 Ft 2016: 3, 0-3, 849500 Ft 2015: 2, 0-1, 85500 Ft Tenyésztő: Dayton Investments Limited 91

2016.06.04	**2/12**	**62.5**	2000	Kincsem Park	(3.8)	Ld	Alberto Sanna	58.0	2:09.3	63	(rfej.)	Pep Pöhler (GER)-Merion (FR)-Cracker Jack
2016.05.08	**5/12**	**60**	1600	Kincsem Park	(3.5)	Ld	Róbert Sara	58.0	1:38.7	63	(2.5)	My Luck-Origami-Cracker Jack
2016.04.03	**3/12**	**51**	1600	Kincsem Park	(j)	V. kat.	Jaroslav Línek	58.0	1:44.5	52	(2)	Barabau (USA)-Szerencse Iovag (FR)-Merion (FR)
2015.12.08	**6/8**	**-**	1500	Neuss			M. Lerner	58.0	1:36.8	-	(18)	All of the Lights -Rainmaker-What Goes Around
2015.11.08	**3/12**	**51.5**	1200	Kincsem Park	(j)	IV. kat.	Fézer Róbert	59.0	1:17.0	51	(0.85)	Agora (GER)-Spider Girl (IRE)-Merion (FR)

5 Merzad

58.0 Paizs Gábor (42,7-12) (Smaragdzöld, fekete ujjak és sapka)

3 stpm Sehrezad (IRE) - Megmondtam / Noble Law (GB) **Zala Csaba** **Istálló: Diószpusztai II. i.**

Startbox: 8 Élet stat.: 6, 1-3, 491000 Ft 2016: 5, 1-3, 491000 Ft 2015: 1, 0-0, 0 Ft Tenyésztő: Bábolna Nemzeti Ménesbirtok Kft., Diószpuszta 97

2016.06.12	**1/8**	**55.5**	2000	Kincsem Park	(j)	III. o.	Paizs Gábor	58.0	2:08.8	55.5	(4.5)	Merzad-Almabor-Agglegény
2016.05.21	**4/10**	**52**	1800	Kincsem Park	(3.4)	III. o.	Németh Sándor	53.5	1:57.7	62.5	(0.95)	Nocle Pata-Sárkányfű-Eagle Falls (GB)
2016.05.08	**4/10**	**54.5**	1400	Kincsem Park	(j)	IV. kat.	Róbert Sara	55.0	1:27.9	60.5	(3.5)	Pokolfajzat-Itakim (FR)-Oyabun (GER)
2016.04.17	**2/12**	**53.5**	1400	Kincsem Park	(j)	V. kat.	Paizs Gábor	58.5	1:30.5	54	(2)	Celtic Dream (IRE)-Merzad-Nádbuga
2016.04.03	**6/12**	**41.5**	1600	Kincsem Park	(j)	V. kat.	Paizs Gábor	57.5	1:44.5	52	(11)	Barabau (USA)-Szerencse Iovag (FR)-Merion (FR)

6 Mr Marbin (IRE) *

58.0 Virág András (16,1-4) (Kék, sárga kockák, piros sapka)

3 pm Raven´s Pass (USA) - Ultra Finesse (USA) / Rahy (USA) **Szuna Szabolcs** **Istálló: Szenttamási i.**

Startbox: 2 Élet stat.: 4, 2-0, 815000 Ft 2016: 4, 2-0, 815000 Ft 2015: 6, 0-1, 168870 Ft Tenyésztő: Alan Byrne & Tinnakill Bloodstock 91

2016.06.04	**11/12**	**50.5**	2000	Kincsem Park	(3.8)	Ld	Stanislav Georgiev	58.0	2:09.3	63	(11)	Pep Pöhler (GER)-Merion (FR)-Cracker Jack
2016.05.08	**9/12**	**57.5**	1600	Kincsem Park	(3.5)	Ld	Danny Brock	58.0	1:38.7	63	(4.5)	My Luck-Origami-Cracker Jack
2016.04.24	**1/9**	**63.5**	1400	Kincsem Park	(j)	I. kat.	Paizs Gábor	57.0	1:29.4	63.5	(2)	Mr Marbin (IRE)-Spider Girl (IRE)-Nocle Pata
2016.04.03	**1/13**	**52.5**	1200	Kincsem Park	(j)	V. kat.	Kun Ferenc	56.5	1:16.4	52.5	(nyak)	Mr Marbin (IRE)-Majolika (FR)-Ascentric (GB)
2015.10.22	**5/12**	**-**	2000	Chelmsford			Adam Kirby	57.5	2:04.5	-	(16)	Jassur-Tenzing Norgay-Captain Gerald

7 My Luck

58.0 Suták Csenge (57,12-20) (Ezüst, fekete félhold, ezüst sapka)

3 pm Steady As A Rock (FR) - My Cream / Jolly Groom (USA) **Csupor Ferenc** **Istálló: Bábolna - Tatai i.**

Startbox: 11 Élet stat.: 6, 1-4, 2338500 Ft 2016: 3, 1-2, 2158000 Ft 2015: 3, 0-2, 180500 Ft Tenyésztő: Bábolna Nemzeti Ménesbirtok Kft., Diószpuszta 91

2016.06.04	**5/12**	**59**	2000	Kincsem Park	(3.8)	Ld	Suták Csenge	58.0	2:09.3	63	(3.5)	Pep Pöhler (GER)-Merion (FR)-Cracker Jack
2016.05.08	**1/12**	**63**	1600	Kincsem Park	(3.5)	Ld	Suták Csenge	58.0	1:38.7	63	(nyak)	My Luck-Origami-Cracker Jack
2016.04.17	**2/5**	**58.5**	1400	Kincsem Park	(j)	II. kat.	Bakos Gábor	55.0	1:29.2	58	(0.5)	Magic de Paris (FR)-My Luck-Gleneely Girl (IRE)
2015.11.22	**6/9**	**38**	1400	Kincsem Park	(j)	III. kat.	Bakos Gábor	55.0	1:30.5	63	(20)	Saint Goubert (FR)-Spider Girl (IRE)-Nocle Pata
2015.10.18	**5/7**	**60.5**	1600	Kincsem Park	(4.0)	Ld	Suták Csenge	57.0	1:46.3	70	(6.5)	Jack the Giant (AUT)-Renin (IRE)-Cracker Jack

8 Origami

58.0 Andrea Fele (12,3-3) (Sötétkék)

3 pm Out Loud (GB) - Orange Lady (IRE) / Montjeu (IRE) **Kovács István II.** **Istálló: Telivér Farm i.**

Startbox: 1 Élet stat.: 7, 0-5, 1148000 Ft 2016: 3, 0-2, 854000 Ft 2015: 4, 0-3, 294000 Ft Tenyésztő: Telivér Farm Kft., Bácsalmás 91

2016.06.04	**7/12**	**58**	2000	Kincsem Park	(3.8)	Ld	Andrea Fele	58.0	2:09.3	63	(4.5)	Pep Pöhler (GER)-Merion (FR)-Cracker Jack
2016.05.08	**2/12**	**62.5**	1600	Kincsem Park	(3.5)	Ld	Andrea Fele	58.0	1:38.7	63	(nyak)	My Luck-Origami-Cracker Jack
2016.04.10	**2/8**	**57**	1600	Kincsem Park	(j)	IV. kat.	Goran Mesetovic	55.0	1:45.6	58	(0.75)	Neverending Dream (IRE)-Origami-Duce (FR)
2015.11.15	**3/7**	**59**	1800	Kincsem Park	(j)	I. kat.	Ján Havlík	55.5	2:00.6	58.5	(1.25)	Cash Rain-Souvenir de Mauve (GB)-Origami
2015.10.04	**4/9**	**47.5**	1400	Kincsem Park	(3.5)	IV. kat.	Danny Grant	58.0	1:30.2	52.5	(4.5)	Rhodesien Storm (GER)-Mátka-Air Force (SRB)

9 Rhodesien Storm (GER)

58.0 Jaroslav Línek (36,2-11) (Királyék, piros sapka)

3 pm Intendant (GER) - Rhodesien Sunshine (GER) / French Glory (GB) **Maronka Gábor** **Istálló: "BUBI"**

Startbox: 7 Élet stat.: 5, 3-1, 1333050 Ft 2016: 3, 1-1, 518500 Ft 2015: 2, 2-0, 814550 Ft Tenyésztő: Frau S.Menge, Germany 88

2016.06.04	**1/9**	**67**	2200	Kincsem Park	(3.8)	I. o.	Alberto Sanna	54.5	2:21.9	67	(2)	Rhodesien Storm (GER)-Powerslide (GER)-Laurent. (GER)
2016.05.01	**3/11**	**67**	1800	Kincsem Park	(3.6)	II. kat.	Róbert Sara	57.5	1:56.7	63.5	(1.35)	Doctor Timotej (CZE)-Gino Maxi-Rhodesien Storm (GER)
2016.04.06	**6/9**	**-**	1600	Milano			F. Bossa	58.0	1:36.6	-	(5)	Terdoppio -Academy House-Divertiti
2015.10.25	**1/13**	**-**	1700	Bratislava	(4,5)	II. kat.	Róbert Sara	57.0	1:53.3	-	(0.5)	Rhodesien Storm-Rabbit Percy-Kaiserwalzer
2015.10.04	**1/9**	**52.5**	1400	Kincsem Park	(3.5)	IV. kat.	Michael Cadeddu	58.0	1:30.2	52.5	(2)	Rhodesien Storm (GER)-Mátka-Air Force (SRB)

2016_07_01-03_Magazin-Derby.indd 98 2016.06.29. 20:19:10

10 Sárkányfű — 58.0 Bauyrzhan Murzabayev (19,6-4) — (Sötétkék-fehér kockák, sötétkék ujjak és sapka)

3 stpm Shaafi (USA) - Storm / Noble Law (GB) — **Suták János** — **Istálló: Nomád i.**

Startbox: 15 — Élet stat.: 7, 2-2, 622000 Ft — 2016: 4, 2-2, 622000 Ft — 2015: 3, 0-0, 0 Ft — Tenyésztő: Nyírség Arvisura '92 Kft. (Dr. Kulik Mónika), 93

2016.06.12	**2/7**	**58**	2000	Kincsem Park	(j)	III. o.	Suták Csenge	57.0	2:15.5	54.5	(rfej.)	Run The Red Light (IRE)-Sárkányfű-Niketas (FR)
2016.05.21	**2/10**	**55.5**	1800	Kincsem Park	(3.4)	III. o.	Suták Csenge	56.0	1:57.7	62.5	(orr)	Nocle Pata-Sárkányfű-Eagle Falls (GB)
2016.05.01	**1/13**	**49**	1900	Kincsem Park	(j)	V. o.	Suták Csenge	58.5	2:03.6	49	(0.75)	Sárkányfű-Uccellino-Eisvogel (GER)
2016.04.03	**1/13**	**42**	1400	Kincsem Park	(j)	V/b.	Suták Csenge	57.0	1:32.0	42	(1.75)	Sárkányfű-Pannonstar DL-Kökény
2015.10.18	**9/9**	**29**	1600	Kincsem Park	(j)	IV. kat.	Suták Csenge	58.0	1:43.4	50	(20)	Mr. Wiro-Cárevics-Uccellino-Just Do It (SRB)

11 Akvamarin (FR) — 56.5 Ján Havlík (30,8-10) — (Narancssárga, fekete sapka)

3 pk Soldier Of Fortune (IRE) - All In Order (USA) / Kingmambo (USA) — **Kovács István II.** — **Istálló: Farádi i.**

Startbox: 3 — Élet stat.: 4, 1-3, 427000 Ft — 2016: 3, 1-2, 398500 Ft — 2015: 1, 0-1, 28500 Ft — Tenyésztő: S.C.E.A. Haras de Manneville 88

2016.06.04	**4/9**	**60**	2200	Kincsem Park	(3.8)	I. o.	Nagy Tamás	50.0	2:21.9	67	(2.5)	Rhodesien Storm (GER)-Powerslide (GER)-Laurent. (GER)
2016.05.21	**3/11**	**57**	2200	Kincsem Park	(j)	III. kat.	Nagy Tamás	50.0	2:22.5	59	(1.75)	Three Robins (GB)-Laurentius (GER)-Akvamarin (FR)
2016.05.01	**1/14**	**59**	1600	Kincsem Park	(3.6)	V. kat.	Nagy Tamás	57.0	1:41.0	59	(rnyak.)	Akvamarin (FR)-Eagle Falls (GB)-Whiskey Lad (GER)
2015.10.18	**5/8**	**43.5**	1600	Kincsem Park	(j)	IV. kat.	Deczki András	56.5	1:42.0	54.5	(9.5)	Dragon Hunter (GER)-Agora (GER)-Air Force (SRB)
2015.10.04	**3/6**	**0:48.8**	800	Kincsem Park	(3.5)	Q	Deczki András	58.5	0:48.5	-	(0.85)	Duce (FR)-Agora (GER)-Akvamarin (FR)

12 Magic de Paris (FR) — 56.5 Goran Mesetovic (48,9-13) — (Fehér, piros-zöld szalag, piros ujjak, fehér sapka)

3 stpk Great Journey (JPN) - Marie Octobre (FR) / Daylami (IRE) — **Kovács István II.** — **Istálló: 3+1 Kft. i.**

Startbox: 4 — Élet stat.: 5, 3-2, 1739000 Ft — 2016: 3, 2-1, 1385000 Ft — 2015: 2, 1-1, 354000 Ft — Tenyésztő: Mr Bertrand Gouin & Mr Serge Francois 88

2016.06.04	**5/9**	**64**	2200	Kincsem Park	(3.8)	I. o.	Goran Mesetovic	57.5	2:21.9	67	(6.5)	Rhodesien Storm (GER)-Powerslide (GER)-Laurent. (GER)
2016.05.08	**1/14**	**64**	1600	Kincsem Park	(3.5)	Ld	Goran Mesetovic	58.0	1:37.9	64	(1)	Magic de Paris (FR)-Spider Girl (IRE)-Hajeer (IRE)
2016.04.17	**1/5**	**58**	1400	Kincsem Park	(j)	II. kat.	Goran Mesetovic	54.0	1:29.2	58	(0.5)	Magic de Paris (FR)-My Luck-Gleneely Girl (IRE)
2015.11.22	**4/9**	**58.5**	1400	Kincsem Park	(j)	III. kat.	Ján Havlík	58.5	1:30.5	63	(3.5)	Saint Goubert (FR)-Spider Girl (IRE)-Nocle Pata
2015.10.11	**1/9**	**52.5**	1200	Kincsem Park	(4.0)	IV. kat.	Deczki András	56.5	1:13.0	52.5	(2.5)	Magic de Paris (FR)-Vegas Hope (GER)-My Luck

13 Miss Vikaniko (GER) — 56.5 Jozef Parigál (42,2-8) — (Zöld, fekete öv, zöld sapka)

3 stpk Lord Of England (GER) - Mon Zamin (IRE) / Zamindar (USA) — **Jozef Roszival** — **Istálló: RAMONA Racing**

Startbox: 16 — Élet stat.: 6, 1-3, 829500 Ft — 2016: 4, 0-2, 165000 Ft — 2015: 4, 1-2, 694140 Ft — Tenyésztő: Gestüt Eulenberger Hof 89

2016.06.04	**5/10**	**54.5**	1800	Kincsem Park	(3.8)	Elit kat.	Zdenko Smida	54.0	1:55.0	64	(9.5)	Panda (FR)-Hajeer (IRE)-Salsa
2016.05.08	**5/14**	**59.5**	1600	Kincsem Park	(3.5)	Ld	Stanislav Georgiev	58.0	1:37.9	64	(3.5)	Magic de Paris (FR)-Spider Girl (IRE)-Hajeer (IRE)
2016.04.24	**8/9**	**52.5**	1400	Kincsem Park	(j)	I. kat.	Stanislav Georgiev	57.0	1:29.4	63.5	(11)	Mr Marbin (IRE)-Spider Girl (IRE)-Nocle Pata
2016.04.10	**10/10**	**-**	1600	Bratislava	(4.3)	II. kat.	René Koplik	58.0	1:43.3	-	(15)	Robben Island-Secretive Lord-Miss Trout
2015.09.26	**2/10**	**-**	1400	Prága		I. kat.	Jose Luis Martinez	57.0	1:29.1	-	(nyak)	Lagaro-Miss Vikaniko-Vaneta

14 Noblesse Uni (SRB) * — 56.5 Saleem Golam (0,0-0) — (Fekete, arany "V", arany karszalag, fekete sapka)

3 stpk Seattle Sur (GB) - Nordwahl (GER) / Waajib (IRE) — **Maronka Gábor** — **Istálló: South Energy Corp.SRL**

Startbox: 13 — Élet stat.: 5, 2-2, 623000 Ft — 2016: 4, 1-2, 338000 Ft — 2015: 1, 1-0, 285000 Ft — Tenyésztő: Nenad Paunovic 93

2016.06.12	**5/7**	**56.5**	2000	Kincsem Park	(j)	III. o.	Ján Havlík	60.0	2:15.5	54.5	(4.5)	Run The Red Light (IRE)-Sárkányfű-Niketas (FR)
2016.05.21	**4/11**	**61**	2200	Kincsem Park	(j)	III. kat.	Bauyrzhan Murzabayev	54.0	2:22.5	59	(2)	Three Robins (GB)-Laurentius (GER)-Akvamarin (FR)
2016.04.24	**1/6**	**56.5**	1600	Kincsem Park	(j)	IV. o.	Goran Mesetovic	61.5	1:44.5	56.5	(1.5)	Noblesse Uni (SRB)-Thor (POL)-Budavár
2016.04.10	**6/8**	**55.5**	1600	Kincsem Park	(j)	IV. kat.	Róbert Sara	57.5	1:45.6	58	(4.5)	Neverending Dream (IRE)-Origami-Duce (FR)
2015.11.22	**1/13**	**52**	1600	Kincsem Park	(j)	IV. kat.	Goran Mesetovic	57.5	1:46.7	52	(rfej.)	Noblesse Uni (SRB)-Laurentius (GER)-Felsenfest (GER)

15 Salsa — 56.5 Bakos Gábor (46,3-7) — (Piros, sárga sapka)

3 pk Steady As A Rock (FR) - Saffwah (IRE) / King's Best (USA) — **Németh Ildikó** — **Istálló: Anonimus i.**

Startbox: 5 — Élet stat.: 10, 3-6, 1968500 Ft — 2016: 4, 1-2, 620000 Ft — 2015: 6, 2-4, 1348500 Ft — Tenyésztő: Bábolna Nemzeti Ménesbirtok Kft., Dióspuszta 89

2016.06.04	**3/10**	**61**	1800	Kincsem Park	(3.8)	Elit kat.	Bakos Gábor	54.0	1:55.0	64	(3)	Panda (FR)-Hajeer (IRE)-Salsa
2016.05.08	**6/14**	**58.5**	1600	Kincsem Park	(3.5)	Ld	Bakos Gábor	58.0	1:37.9	64	(4.5)	Magic de Paris (FR)-Spider Girl (IRE)-Hajeer (IRE)
2016.04.24	**4/9**	**58.5**	1400	Kincsem Park	(j)	I. kat.	Fézer Róbert	57.0	1:29.4	63.5	(5)	Mr Marbin (IRE)-Spider Girl (IRE)-Nocle Pata
2016.04.03	**1/7**	**58.5**	1100	Kincsem Park	(j)	III. o.	Fézer Róbert	58.0	1:09.1	58.5	(rnyak.)	Salsa-Pokolfajzat-Three Robins (GB)
2015.10.25	**4/6**	**57.5**	1400	Kincsem Park	(3.5)	Elit kat.	Kerekes Károly	56.5	1:30.3	66.5	(8.5)	Adél-Nocle Pata-Mátka

16 Souvenir de Mauve (GB) * — 56.5 Martin Laube (0,0-0) — (Piros-fehér csíkos, fehér sapka)

3 pk Sixties Icon (GB) - Shasta (GB) / Shareef Dancer (USA) — **Ribárszki Sándor** — **Istálló: Esztergomi i.**

Startbox: 10 — Élet stat.: 8, 0-5, 639000 Ft — 2016: 3, 0-2, 218500 Ft — 2015: 6, 0-3, 420500 Ft — Tenyésztő: Larksborough Stud Limited 91

2016.06.04	**8/12**	**54**	2000	Kincsem Park	(3.8)	Ld	Róbert Sara	56.5	2:09.3	63	(6.5)	Pep Pöhler (GER)-Merion (FR)-Cracker Jack
2016.05.08	**4/14**	**62**	1600	Kincsem Park	(3.5)	Ld	ifj. Kozma István	58.0	1:37.9	64	(1.25)	Magic de Paris (FR)-Spider Girl (IRE)-Hajeer (IRE)
2016.04.10	**5/8**	**51.5**	1600	Kincsem Park	(j)	IV. kat.	Nagy Polett am.	53.0	1:45.6	58	(3.5)	Neverending Dream (IRE)-Origami-Duce (FR)
2015.11.15	**2/7**	**59**	1800	Kincsem Park	(j)	I. kat.	Róbert Sara	54.5	2:00.6	58.5	(0.5)	Cash Rain-Souvenir de Mauve (GB)-Origami
2015.10.18	**6/7**	**46**	1600	Kincsem Park	(4.0)	Ld	Bakos Gábor	54.5	1:46.3	70	(18)	Jack the Giant (AUT)-Renin (IRE)-Cracker Jack

Fogadási típusok: Tét, Hely, Befutó, Hármasbefutó

Az utóbbi évek egyik legnyíltabb Derbyjét hozhatja az idei, szinte bárki a frontban végezhet. Barabau kétszer is csalódást okozott, április végi topjával azonban képes lehet a meglepetésre. Imposant a mezőny legrutintalanabb tagja, jöhet annyit előre, hogy megviccelje a társaságot. Laurentius minden futása javulás, ráadásul lovasa is jól ismerheti, a győzelemért csatázhat. Merion az Alagi Díjban kis híján hazaért, az alapján a távval nem lehet gondja, főszerepet játszhat. Merzad nagy stílusban nyerte utolsó fellépését, sok maradhatott benne, komoly figyelmet érdemel. Mr Marbin a nagydíjakban lemaradt, nem egyszerű a helyzete. My Luck megbízható telivér, a Nemzeti Díjat szép finissel zsebelte be, a Hármas Korona második ágában is az esélyesek táborát erősíti. Origami legutóbb halványabb volt a vártnál, előző számával főszerepet játszhat. Rhodesien Storm öreg lovakat is biztosan vert, magas formája alapján favoritnak számít. Sárkányfű egyre jobb, zsokéja másfél hete hódította el a Cseh kékszalagot, döntős lehet. Akvamarin remekül teljesít, istállója is nagyszerű szezont fut, főszerepet játszhat. Magic de Paris hosszúra is igazolta legjobbját, a mének legnagyobb kihívója. Miss Vikaniko ígéretesen mozgott a Hazafi Díjban, ám utána gyengébb volt, nehéz dolga lesz. Noblesse Uni bizonyította távbírását is, először találkozik a legjobb évjárattársaival, fizethetnek rá. Salsa elképesztően stabil, gyakorlatilag mindig lehet rá számítani, ezúttal is dobogóra állhat. Souvenir de Mauve Alagi Díjban helyezetlenül sem volt messze az, aligha lehet hanyagolni.

Véleményünk: Rhodesien Storm (9) – Magic de Paris (12) – Merion (4) – Akvamarin (11) – Laurentius (3)

2016_07_01-03_Magazin-Derby.indd 99 2016.06.29. 20:19:10

2016.07.03 **X. FUTAM** **19:20** (130)

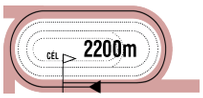

Pálya: **11 - Kincsem Park**
A futam neve: **MAGÁNYOS DÍJ** (Elit kat.)
Összdíjazás: **1400000 Ft** (700000, 280000, 210000, 140000, 70000)
Egyéb információ: **Magyarországi Angol Telivér Futtatók Egyesületének tiszteletdíja a győztes ló tulajdonosának, idomárjának és lovasának.**

1 Bright Jewel (IRE) — 57.0 Andrea Fele (12,3-3) — (Királykék, arany ujjak, királykék karszalag, arany sapka)

3 sk Art Connoisseur (IRE) - Barathea's Light (IRE) / Barathea (IRE) — **Kovács István II.** — **Istálló: Rádi i.**

Startbox: 3 — Élet stat.: 4, 1-2, 265500 Ft — 2016: 4, 1-2, 265500 Ft — 2015: 0, 0-0, 0 Ft — Tenyésztő: Mr. S. Artico — 111

2016.06.26	**5/11**	**47**	1400	Kincsem Park	(j)	III. o.	Nagy Tamás	55.5	1:27.9	64.5	(12)	Majolika (FR)-Staféta-Thor (POL)
2016.05.21	**1/13**	**51.5**	1400	Kincsem Park	(j)	V. kat.	Andrea Fele	57.5	1:29.3	51.5	(rfej.)	Bright Jewel (IRE)-Haweeya (IRE)-Emouvoir (GER)
2016.05.08	**13/14**	**48**	1600	Kincsem Park	(3.5)	Ld	Ján Havlík	58.0	1:37.9	64	(16)	Magic de Paris (FR)-Spider Girl (IRE)-Hajeer (IRE)
2016.04.03	**5/13**	**45**	1200	Kincsem Park	(j)	V. kat.	Nagy Tamás	57.5	1:16.4	52.5	(8.5)	Mr Marbin (IRE)-Majolika (FR)-Ascentric (GB)
2015.06.06	**2/9**	**0:48.2**	800	Kincsem Park	(3.4)	Q	Ján Alexandra	58.5	0:48.1	-	(0.5)	Mea Culpa-Bright Jewel (IRE)-Souvenir de Mauve (GB)

2 Poligráf — 57.0 Ján Havlík (30,8-10) — (Sötétkék)

3 pk Out Loud (GB) - Possibellino (GB) / Zaha (CAN) — **Kovács István II.** — **Istálló: Telivér Farm i.**

Startbox: 5 — Élet stat.: 6, 1-2, 595000 Ft — 2016: 3, 0-0, 0 Ft — 2015: 3, 1-2, 595000 Ft — Tenyésztő: Telivér Farm Kft., Bácsalmás — 70

2016.05.21	**9/11**	**53.5**	2200	Kincsem Park	(j)	III. kat.	Andrea Fele	54.0	2:22.5	59	(9.5)	Three Robins (GB)-Laurentius (GER)-Akvamarin (FR)
2016.05.08	**12/14**	**51**	1600	Kincsem Park	(3.5)	Ld	Nagy Tamás	58.0	1:37.9	64	(13)	Magic de Paris (FR)-Spider Girl (IRE)-Hajeer (IRE)
2016.04.24	**9/9**	**49**	1400	Kincsem Park	(j)	I. kat.	Bakos Gábor	55.0	1:29.4	63.5	(12)	Mr Marbin (IRE)-Spider Girl (IRE)-Nocle Pata
2015.11.15	**4/7**	**60.5**	1800	Kincsem Park	(j)	I. kat.	Jaroslav Línek	58.0	2:00.6	58.5	(2.5)	Cash Rain-Souvenir de Mauve (GB)-Origami
2015.10.18	**4/7**	**60.5**	1600	Kincsem Park	(4.0)	Ld	Bakos Szilvia	54.5	1:46.3	70	(4.5)	Jack the Giant (AUT)-Renin (IRE)-Cracker Jack

3 Ranavalona — 57.0 Paizs Gábor (42,7-12) — (Fekete, pink kockák, ujj., pink-fek. sapka)

3 pk Sehrezad (IRE) - Rosolanga (GER) / Acatenango (GER) — **Zala Csaba** — **Istálló: Szalai Béla úr lova**

Startbox: 4 — Élet stat.: 3, 1-0, 215000 Ft — 2016: 2, 1-0, 215000 Ft — 2015: 1, 0-0, 0 Ft — Tenyésztő: Böröcz József, Németország — 95

2016.06.12	**1/13**	**51.5**	1200	Kincsem Park	(j)	V. kat.	Paizs Gábor	59.0	1:17.3	51.5	(1.75)	Ranavalona-Farabutto (CRO)-Nagyhitű
2016.04.17	**10/13**	**31**	1400	Kincsem Park	(j)	V. kat.	Paizs Gábor	57.0	1:28.4	58.5	(32)	Cristály-Eagle Falls (GB)-Hajeer (IRE)
2015.10.04	**8/9**	**38**	1400	Kincsem Park	(3.5)	IV. kat.	Kerekes Károly	56.5	1:30.2	52.5	(13)	Rhodesien Storm (GER)-Mátka-Air Force (SRB)
2015.05.31	**3/12**	**0:48.8**	800	Kincsem Park	(3.5)	Q	Timár Zsuzsa	58.5	0:48.4	-	(2)	Cracker Jack-Adél-Ranavalona

4 Babilonia (IRE) — 55.5 Stanislav Georgiev (54,8-13) — (Kék, fekete öv, kék sapka)

3 pk Diktat (GB) - Sleeping Storm (IRE) / Danehill Dancer (IRE) — **Hajdi Lajos** — **Istálló: Bencina Beno úr lova**

Startbox: 7 — Élet stat.: 2, 0-0, 0 Ft — 2016: 2, 0-0, 0 Ft — 2015: 0, 0-0, 0 Ft — Tenyésztő: Yeguada de Milagro Sa — 89

2016.06.04	**8/10**	**45.5**	1800	Kincsem Park	(3.8)	Elit kat.	Virág András	53.0	1:55.0	64	(17)	Panda (FR)-Hajeer (IRE)-Salsa
2016.05.21	**6/13**	**46.5**	1400	Kincsem Park	(j)	V. kat.	Stanislav Georgiev	57.5	1:29.3	51.5	(4.5)	Bright Jewel (IRE)-Haweeya (IRE)-Emouvoir (GER)
2015.12.31	**17/18**	**-**	1950	Pau			Jimmy Martin	58.0	2:07.3	-	(43)	Cumbfree-Lady Ionela-Lady Gift
2015.12.10	**12/13**	**-**	1500	Pau			Jimmy Martin	58.0	1:34.9	-	(18)	Ajou-Villa Bonita-Java Blue
2015.11.12	**12/12**	**-**	1900	Bordeaux-Le Bouscat			Soufiane Saadi	57.0	2:08.0	-	(21)	Claire De Lune-Fresh Air-Tokyoite

5 Hajeer (IRE) — 55.5 Danny Brock (9,5-2) — (Kék, sárga kockák, sárga sapka)

3 pk Cape Cross (IRE) - Mejala (IRE) / Red Ransom (USA) — **Szuna Szabolcs** — **Istálló: Szenttamási i.**

Startbox: 8 — Élet stat.: 3, 0-3, 629500 Ft — 2016: 3, 0-3, 629500 Ft — 2015: 6, 0-1, 262470 Ft — Tenyésztő: Shadwell Estate Company Ltd. — 89

2016.06.04	**2/10**	**62.5**	1800	Kincsem Park	(3.8)	Elit kat.	Václav Janácek	55.0	1:55.0	64	(2.5)	Panda (FR)-Hajeer (IRE)-Salsa
2016.05.08	**3/14**	**62.5**	1600	Kincsem Park	(3.5)	Ld	Danny Brock	58.0	1:37.9	64	(1.15)	Magic de Paris (FR)-Spider Girl (IRE)-Hajeer (IRE)
2016.04.17	**3/13**	**52.5**	1400	Kincsem Park	(j)	V. kat.	Kun Ferenc	55.0	1:28.4	58.5	(9)	Cristály-Eagle Falls (GB)-Hajeer (IRE)
2015.09.10	**4/10**	**-**	1600	Chepstow		V. o.	Martin Lane	60.5	1:35.4	-	(7)	Senza Una Donna-Battle Of Bosworth-Custodial
2015.08.26	**4/8**	**-**	1400	Lingfield		V. o.	Paul Hanagan	60.5	1:26.3	-	(2.75)	Brave Archibald -Efron-Intimately

6 Menta — 55.5 Bauyrzhan Murzabayev (19,6-4) — (Ezüst, fekete félhold, ezüst sapka)

3 pk Kegyúr - Mojito / Bakharoff (USA) — **Csupor Ferenc** — **Istálló: Bábolna - Tatai i.**

Startbox: 6 — Élet stat.: 9, 0-5, 266000 Ft — 2016: 5, 0-3, 97500 Ft — 2015: 4, 0-2, 168500 Ft — Tenyésztő: Bábolna Nemzeti Ménesbirtok Kft., Dióspuszta — 110

2016.06.19	**5/11**	**37**	2200	Kincsem Park	(j)	V/b.	Suták Csenge	58.0	2:27.1	38.5	(5.5)	Pomorosso (FR)-Trentino (IRE)-Vanília
2016.05.29	**5/13**	**34.5**	1600	Kincsem Park	(j)	V. kat.	Stanislav Georgiev	57.0	1:45.4	41	(6)	Tüzes-Walküre-Balaton
2016.05.01	**3/10**	**34.5**	1600	Kincsem Park	(j)	V/b.	Stanislav Georgiev	60.0	1:46.0	31	(5.5)	Galagonya-Trentino (IRE)-Menta
2016.04.17	**8/9**	**32.5**	1400	Kincsem Park	(j)	IV. o.	Varga Mátyás	45.5	1:28.4	48.5	(7.5)	Eisfee (GER)-Miserend-Bandavezér
2016.04.03	**8/13**	**34**	1400	Kincsem Park	(j)	V/b.	ifj. Kozma István	62.0	1:32.0	42	(12)	Sárkányfű-Pannonstar DL-Kökény

7 Tanganyika (GER) — 55.5 Zdenko Smida (22,1-5) — (Királykék, sötétkék ujjak, szürke sapka)

3 szk Kaldounevees (FR) - That's Me (GER) / March Groom (USA) — **Jozef Roszival** — **Istálló: Wallaby**

Startbox: 1 — Élet stat.: 0, 0-0, 0 Ft — 2016: 0, 0-0, 0 Ft — 2015: 0, 0-0, 0 Ft — Tenyésztő: Dicső Ferenc — Q8

2016.05.06	**2/3**	**1:04.3**	1000	Kincsem Park	(j)	Q	Jozef Parigál	58.5	1:03.6	-	(3.5)	Imposant (POR)-Tanganyika (GER)-Imene (POR)

8 Vegas Hope (GER) * — 55.5 Bakos Gábor (46,3-7) — (Zöld, rózsaszín csillag, zöld-rózsaszín csillagos sapka)

3 sk Mamool (IRE) - Vega Sicilia (GB) / Environment Friend (GB) — **Zala Csaba** — **Istálló: CANTEL RACING**

Startbox: 2 — Élet stat.: 8, 0-5, 392000 Ft — 2016: 4, 0-3, 164000 Ft — 2015: 4, 0-2, 228000 Ft — Tenyésztő: W. Bischoff — 97

2016.06.12	**4/8**	**36**	2000	Kincsem Park	(j)	III. o.	Bakos Gábor	58.0	2:08.8	55.5	(19)	Merzad-Almabor-Agglegény
2016.05.29	**4/6**	**48.5**	1600	Kincsem Park	(3.5)	III. o.	Bakos Gábor	54.5	1:40.9	53.5	(6.5)	Miserend-Eisfee (GER)-Almabor
2016.05.08	**11/14**	**53.5**	1600	Kincsem Park	(3.5)	Ld	Zdenko Smida	58.0	1:37.9	64	(10)	Magic de Paris (FR)-Spider Girl (IRE)-Hajeer (IRE)
2016.04.17	**4/9**	**51.5**	1400	Kincsem Park	(j)	IV. o.	Paizs Gábor	61.5	1:28.4	48.5	(4.5)	Eisfee (GER)-Miserend-Bandavezér
2015.10.11	**2/9**	**51.5**	1200	Kincsem Park	(4.0)	IV. kat.	Paizs Gábor	58.0	1:13.0	52.5	(2.5)	Magic de Paris (FR)-Vegas Hope (GER)-My Luck

Ranavalona 0.5 kg, Babilonia (IRE) 1.5 kg túlsúllyal indul. Fogadási típusok: Tét, Hely, Befutó, Hármasbefutó

Kissé heterogén mezőny, az eddig látott formák alapján Hajeer magasan kiemelkedik a társaságból. Bright Jewel stabilan teljesít, helyezést szerezhet. Poligráf lassan ugyan, de jön előre, tavalyi topjával a győzelemért csatázhat. Ranavalona látványos finissel veszítette el nyeretlenségét, tovább javulhat. Babilonia évjárattársai ellen küzdelembe érhet. Menta papíron nincs könnyű helyzetben. Tanganyika most debütál, meglepetést okozhat. Vegas Hope legjobbjával dobogóra állhat, kérdés, melyik arcát mutatja.

Véleményünk: Hajeer (5) – Poligráf (2) – Vegas Hope (8) – Ranavalona (3)

2016_07_01-03_Magazin-Derby.indd 100 2016.06.29. 20:19:10

EREDMÉNYEK

A hendikepper bizottság rovata

Az elmúlt versenynapon indult lovak megváltozott beállítási számai.
A hivatalos hendikep beállítási számokat illetően, a mindenkori teherközlésben megjelenő adatok az érvényesek.
(GVSZ 43. par.) Az itt közölt adatok tájékoztató jellegűek.

A június 26-i versenynapon futott lovak megváltozott beállítási számai:

Adél	74,5	(-0,5)	**Farabutto (CRO)**	53,5	(+2,5)	**Papírsárkány**	32	(-0,5)
Agglegény	54	(+6)	**Felsenfest (GER)**	62	(+8,5)	**Pesti Angyal**	48,5	(-1)
Almabor	51,5	(-0,5)	**Gitáros F.**	44	(-1)	**Pikk Dáma (GER)**	56,5	(-1)
Anthea	50,5	(-0,5)	**Graceland (POR)**	48,5	(-0,5)	**Pink**	32,5	(-0,5)
Babérrózsa	53,5	(-1)	**Inflagranti (POR)**	55,5	(-0,5)	**Plinius (IRE)**	47	(-)
Báthory	85	(+6)	**Klaerchen (GB)**	53	(-1)	**Pokolfajzat**	70,5	(-0,5)
Bírónő	49,5	(-1)	**Kökény**	26,5	(+1,5)	**Rebellis**	55,5	(-0,5)
Blue Serenade (IRE)	47,5	(-0,5)	**Linácska**	47	(-1)	**Rence**	41,5	(-0,5)
Brahy lánya	38	(-1)	**Luck Stone**	48	(-1)	**Rézcsengő**	22	(-1)
Bright Jewel (IRE)	55	(-0,5)	**Majolika (FR)**	72	(+12)	**Ridik**	43,5	(-1)
Budavár	43,5	(-1)	**Mákszem**	51,5	(-1)	**Sármány**	41,5	(-0,5)
Carlos (AUT)	56	(-)	**Mátrix**	39	(+6)	**Sasheverő**	37,5	(-0,5)
Cassiopeia	53	(-0,5)	**Mr. Wiro-Cárevics**	54,5	(-1)	**Sissisam**	32	(-1)
Chickawa (FR)	62	(-1)	**Nagyhitű**	48	(-)	**Staféta**	58	(+2)
Coffee Gold	52	(-1)	**Nagykígyó**	69	(-1)	**Strassz**	39	(-1)
Daniella	30	(-0,5)	**Nagyzoló**	47,5	(-2)	**Szerencse lovag (FR)**	58,5	(+6)
Dieta (GER)	47	(-1)	**Navigáló**	55,5	(-0,5)	**Tíria**	42,5	(+0,5)
Eisfee (GER)	56,5	(-0,5)	**New Gift**	47,5	(+6)	**Vienna Sun (SVK)**	35	(-1)
Emouvoir (GER)	50	(-)	**Ninja (FR)**	49	(-0,5)			

Ad.: A Versenyintézőség vizsgálatot tartott a 2016. június 12-én megrendezett 99. számú futammal (Dióspusztai Díj) kapcsolatban, Kovács István II. idomár bejelentése alapján, mely szerint Goran Mesetovic zsoké nem tartotta be teljes mértékben az idomári utasítást (Gino Maxi).
A Versenyintézőség megkérdezte Goran Mesetovic zsokét Gino Maxi (8) lovaglásával kapcsolatban. A kapott magyarázatot elfogadta, és a vizsgálatot lezárta.

Galopp - Júniusi versenyek, 2016.
Tizenhetedik nap, Június 26., Vasárnap

Pálya: 11 - Kincsem Park

Q19. Q19 KVALIFIKÁCIÓ (szintetikus pálya) 1000 m

1. **Apostol** 60.0 Stanislav Georgiev **1:06.2** *Q13*

Lefutási idő: 1:06.2 (részidőt nem mértek)
Apostol (FR) kvalifikált.

Q20. Q20 KVALIFIKÁCIÓ (szintetikus pálya) 1000 m

1. **Brilliance** 58.5 Nagy Tamás **1:05.3** -
2. **Cimbora** 60.0 Ján Havlík **1:05.4** -
3. **Avantgard** 60.0 Fézer Róbert **1:06.0** -
4. **Szikra** 58.5 Bakos Gábor **1:06.8** -
5. **Star Wars** 60.0 ifj. Kozma István **1:07.7** *Q18*
6. **Májusfa** 60.0 Virág András **1:08.9** *Q18*

Lefutási idő: 1:05.3 (részidőt nem mértek)
Biztosan: 1/2, 3, 4, 3 1/2, 6
Brilliance (GER), Cimbora, Avantgard, Szikra, Star Wars és Májusfa kvalifikált.

111. 1. KISCSÁKÓI HENDIKEP (III.o.) (szintetikus pálya) 1400 m
290000, 116000, 87000, 58000, 29000 Ft

I. (4) **Majolika** 60.0 Stanislav Georgiev **64.5** 6.8 *85*
3pk Dylan Thomas - Mariposa / Oasis Dream (Hajdi Lajos) - ESDE Bt.
II. (3) **Staféta** 61.0 Suták Csenge **54.5** 9.5 *79*
III. (9) **Thor** 56.0 Jozef Parigál **45** 15.8 *84*
IV. (6) **Cassiopeia** 58.5 Fézer Róbert **45.5** 47.6 *75*
V. (10) **Bright Jewel** 55.5 Nagy Tamás **47** 4.7 *67*
6. **Navigáló** 52.5 Benkő Ádám **42.5** 6.8 *85*
7. **Mákszem** 57.5 Ján Havlík **40.5** 6.8 *71*
8. **Pikk Dáma** 62.5 ifj. Kozma István **44** 2.9 *47*
9. **Pesti Angyal** 54.5 Bakos Gábor **34.5** 9.5 *75*
10. **Babérrózsa** 57.0 Gönczi Rebeka am. **36.5** 7.9 *96*
11. **Rebellis** 57.5 Kriskó Norbert **34.5** 23.8 *108*

Lefutási idő: 1:27.9 (14.6-25.1-23.7-24.5)
Igen könnyen: 6, 4 1/2, 2, fej, 1 3/4, 2, 5/4, 1 1/2, rnyak., 2 1/2
Tét: 6,8 **Hely:** 4,2/4,2/fogadás nem volt **Befutó:** 4-3/86,6
Hármasbefutó: 4-3-9/1027,8

Bright Jewel, Majolika, Babérrózsa és Mákszem négyese kezdett a legjobban. Majolika és Bright Jewel mentek el vezetni, az ügető átjáróhoz érve pedig feljebb zárkózott Thor, Staféta és Pikk Dáma, Mákszem visszaesett a mezőny végére. Majolika hozta a lovakat a befutóra, ahol tovább tudott távolodni a mezőnytől és könnyen nyerte a versenyt. Staféta második helye is biztos volt és Thor-ra sem jelentett komoly veszélyt senki.

112. 2. NYERETLENEK VERSENYE (V.kat.) I. rész (szintetikus p.) 1600 m
215000, 86000, 64500, 43000, 21500 Ft

I. (5) **Szerencse lovag** 58.5 Stanislav Georgiev **52.5** 2.2 *91*
3pm Soldier Of Fortune - Alsu / Fasliyev (Kovács István II.) - Sztankov Ákos
II. (3) **Luka Leandro** 58.5 ifj. Kozma István **45.5** 13.2 *SRB*
III. (2) **Orange Bloom** 62.5 Ján Havlík **40.5** 3.6 *GB*
IV. (4) **Sabaoth** 58.5 Goran Mesetovic **41** 9.9 *95*
V. (1) **Klaerchen** 60.0 Gönczi Rebeka am. **36.5** 5.6 *15*
6. **Qltúra** 53.5 Benkő Ádám **34.5** 9.9 *Q1*
7. **Asta the Queen** 57.0 Fézer Róbert **30** 7.9 *24*
8. **Rilla** 55.0 Gárdonyi Fruzsina am. **-** 6.6 *Q16*

Lefutási idő: 1:43.0 (27.7-25.9-23.5-25.9)
Igen könnyen: 7, 3 1/2, 3/4, 1/2, 1, 8, 14
Imene (7) állatorvosi javaslatra a versenyben nem indult.
Tét: 2,2 **Hely:** 1/1,1/1,2 **Befutó:** 5-3/26,9 és 5- nem induló/2,2
Hármasbefutó: 5-3-2/104,6 és 5-3- nem induló/26,9

Szinte egy csomóban haladt a társaság a startot követően. Szerencse lovag és Sabaoth kettőse ment el vezetni, mögöttük Orange Bloom, Klaerchen és Asta the Queen volt a sorrend és a gyengén kezdő Rilla is folyamatosan próbált felzárkózni a többiekhez. A távoszlophoz érve Szerencse lovag egyedül maradt az élen és végül magabiztosan szerezte meg a győzelmet. Luka Leandro érkezett meg a második helyre, majd Orange Bloom és Sabaoth következtek.

113. 3. CSORVÁSI HENDIKEP (V/b.) (szintetikus pálya) 1100 m
190000, 76000, 57000, 38000, 19000 Ft

I. (4) **Mátrix** 59.0 Jozef Parigál **32** 4 *100*
5sm Pretty Princ - Miss Marilyn / Königslöwe (Ribárszki Sándor) - Bocska Béla
II. (9) **Kökény** 51.5 Nagy Tamás **24** 14.2 *90*
III. (1) **Minna** 64.0 Vörös Georgina **34.5** 7.1 *102*
IV. (7) **Daniella** 56.5 Kocka Ákos **25** 7.1 *78*
V. (5) **Papírsárkány** 55.5 Májer Cintia am. **23.5** 5.6 *78*
6. **Sasheverő** 64.0 Fézer Róbert **32** 2.1 *102*
7. **Napfáklya** 53.0 Virág András **20.5** 9.4 *100*
8. **Sissisam** 54.0 Budai Csaba **16** 5.6 *95*

2016_07_01-03_Magazin-Derby.indd 101 2016.06.29. 20:19:10

Lefutási idő: 1:11.0 (22.2-23.1-25.7)
Biztosan: 1/2, 1 3/4, 2, fej, rnyak., nyak, 10
Katie's Kiss (2) a versenyben nem indult.
Pannon Prince (6) állatorvosi javaslatra a versenyben nem indult.
Tét: 4 **Hely:** 1,6/2,8/1,7 **Befutó:** 4-9/60 és 4- nem induló/4
Hármasbefutó: 4-9-1/292

Sississam kezdett nagyon gyengén és Daniella sem indult jól, a többiek helyből gyorsak voltak. Papírsárkány állt az élre, Minna és Kökény tartották vele a lépést. A vezető trió kivált a többiek közül, majd a befutóban megjelent Mátrix, mellette pedig Daniella is elindult. Hatalmas csata volt a győzelemért Mátrix, Kökény és Minna között, akik a leírt sorrendben értek végül célba.

114. 4. NYERETLENEK VERSENYE (V.kat.) II. rész (szintetikus p.) 1600 m
215000, 86000, 64500, 43000, 21500 Ft

I. (1)	**Carlos** 64.0 Ján Havlík	**50**	14.8	*SVK*

9stpher Pentire - Santita Rosita / Perugino (Emmerich Schweigert (AUT))
- Stall CJS, AUT

II. (5)	**Plinius** 58.5 Stanislav Georgiev	**47**	4.5	*67*
III. (9)	**Nagyhitű** 57.0 ifj. Kozma István	**44**	2.8	*95*
IV. (3)	**Obsession** 58.5 Goran Mesetovic	**41.5**	8.4	*95*
V. (10)	**Roxanne** 58.0 Suták Csenge	**31**	3.9	*Q16*
6.	**Pakalaka Bum Bum** 58.5 Jozef Parigál	**28.5**	19.7	*Q16*
7.	**Vienna Sun** 53.0 Virág András	**21.5**	29.6	*102*
8.	**La Kena** 57.0 Bakos Gábor	**25**	19.7	*67*
9.	**Infanta** 57.0 Nagy Tamás	**-**	9.8	*95*
10.	**Brida** 60.0 Gönczi Rebeka am.	**-**	19.7	*76*
11.	**Dieta** 57.0 Fézer Róbert	**-**	6.5	*95*

Lefutási idő: 1:44.9 (27.0-26.0-25.6-26.3)
Könnyen: 3, 1 1/2, 4, 10, 3, 1 3/4, 1/2, 8, 1 3/4, rnyak.
Infanta (7) verseny közben orrvérzést kapott.
Dieta (6) verseny közben a jobb elülső lábára lesántult.
Tét: 14,8 **Hely:** 3,5/2,8/1,3 **Befutó:** 1-5/92,2 **Hármasbefutó:** 1-5-9/130,6

Plinius és Infanta voltak a leggyorsabbak a start után, de Carlos, La Kena, Roxanne és Dieta is a fronthoz tartoztak. A kanyarban érkezett meg hozzájuk Nagyhitű. Carlos vette át a vezetést a befutó elején Infanta-tól, aki elindult visszafelé, a helyére megérkezett Plinius, Nagyhitű és Obsession. A kilencéves Carlos elveszítette nyeretlenségét, Plinius és Nagyhitű osztoztak a helyezéseken.

115. 5. BOGÁRZÓI HENDIKEP (V.o.) (szintetikus pálya) 1400 m
200000, 80000, 60000, 40000, 20000 Ft

I. (5)	**New Gift** 60.5 Suták Csenge	**42.5**	6.7	*92*

6pk En Passant - Napernyő / Horatio Luro (Csupor Ferenc)
- Csupor és Pap Horse Training Kft.

II. (4)	**Tíria** 57.5 Kriskó Norbert	**38**	7.8	*103*
III. (1)	**Stefánia** 62.0 Budai Csaba	**47**	6.7	*98*
IV. (3)	**Sármány** 61.0 Fézer Róbert	**39**	5.8	*98*
V. (9)	**Pink** 48.5 Lovas Nóra am.	**25**	4.2	*90*
6.	**Strassz** 51.0 Vörös Georgina	**31.5**	15.6	*76*
7.	**Rence** 57.5 Drexler Virginia am.	**32**	3.6	*98*
8.	**Ridik** 56.0 Gönczi Rebeka am.	**25.5**	5.2	*95*
9.	**Brahy lánya** 58.0 Stanislav Georgiev	**-**	11.7	*102*

Lefutási idő: 1:30.6 (14.9-26.0-23.9-25.8)
Biztosan: 1 1/2, rnyak., 1 3/4, 1 3/4, 5/4, 1, 10, 18
Célfotó a II. helyre.
Tét: 6,7 **Hely:** 3,1/2,8/2,8 **Befutó:** 5-4/113,8 **Hármasbefutó:** 5-4-1/418,8

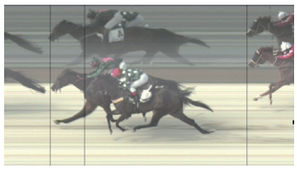

Rence nehezen kapott lábra, nem úgy Tíria, aki elment vezetni és Pink is követte, mögéjük megérkezett Stefánia valamint Sármány, míg Rence továbbra is kiszakadva versenyzett. A kanyarban megjelentek New Gift színei és a távoszlopnál már ő volt az élen. Tíria végig jó versenyt futva megőrizte a második helyet és Stefánia is az egész verseny alatt a frontban galoppozott, ő lett a harmadik.

116. 6. GEIST GÁSPÁR EMLÉKVERSENY (IV.kat.) (szintetikus p.) 1900 m
285000, 99750, 99750, 57000, 28500 Ft

I. (5)	**Agglegény** 58.5 Suták Csenge	**47**	11.5	*97*

4sm Varadar - Aggodalmas / Guarde Royale (Székely Károly)
- Telivér Hungarikum Kft.

+II. (3)	**Sharpshooter Storm** 59.5 Goran Mesetovic	**47.5**	5.3	*93*
+II. (6)	**Almabor** 58.5 Stanislav Georgiev	**46.5**	9.8	*97*
IV. (2)	**Chickawa** 60.0 Virág András	**46**	7.6	*89*
V. (1)	**Graceland** 57.0 Mocsinka Vivien	**35.5**	13.8	*64*
6.	**Anthea** 60.0 Kovács Milán am.	**32**	9.8	*80*
7.	**Linácska** 49.5 Makoviczki Ákos	**26.5**	17.2	*98*
8.	**Emouvoir** 54.0 ifj. Kozma István	**24**	6.2	*67*
9.	**Mr. Wiro-Cárevics** 56.0 Jozef Parigál	**26**	9.8	*91*
10.	**Rézcsengő** 55.0 Kriskó Norbert	**-**	23	*100*
11.	**Eisfee** 56.5 Gönczi Rebeka am.	**-**	6.2	*79*
12.	**Rikat** 59.0 Kocka Ákos	**-**	17.2	-
0	**Niketas** 58.5 Nagy Tamás	**-**	5.3	*93*

Lefutási idő: 2:04.6 (20.2-23.8-27.3-25.2-28.1)
Küzdelem: nyak, holtv., 1 3/4, 7, 7, 1 3/4, 7, orr, 26, 4 1/2, 6
Célfotó az I. és II. helyre.
Niketas (7) verseny közben megvált lovasától.
A Versenyintézőség Niketas-t a G. V. Sz. 351. §-a alapján, ismételt balesetet okozó viselkedése miatt eltiltotta a versenyzéstől.
Tét: 11,5 **Hely:** 3,8/4,4/3,8 **Befutó:** 5-3/43,5 és 5-6/33,7
Hármasbefutó: 5-3-6/490 és 5-6-3/490

Mindenkinek jól sikerült az indítás, elég nagy volt a tolongás az élen, mire kialakult a sorrend. Chickawa állt élre és elég jelentős előnyre tett szert. Mögötte a favorit Niketas galoppozott, jól volt versenyben Emouvoir és Graceland is csatlakozott a fronthoz. Chickawa jó tempójának köszönhetően szétesett a mezőny, még mindig jelentős előnnyel érkezett a befutóra, ahol megtámadta Niketas és Almabor is közel volt. Niketas jó pozícióban, a távoszlop után megvált lovasától. Agglegény hajrázott nagyot és a célig letakarta a holtversenyben célba érő Almabor, Sharpshooter Storm duóját.

117. 7. OROSHÁZI DÍJ (I.kat.) (szintetikus pálya) 1400 m
600000, 240000, 180000, 120000, 60000 Ft

I. (1)	**Báthory** 62.0 Ján Havlík	**72.5**	1.6	*73*

4sher Prometheus - Bright Sun / April Sun (Kovács István II.)
- "LAKE LOUISE" Rábaközi Lovas Szövetkezet

II. (5)	**Perfect One** 57.5 Jozef Parigál	**66**	6.2	*105*
III. (4)	**Billy Tiger** 57.5 Goran Mesetovic	**63.5**	5.3	*87*
IV. (3)	**Adél** 57.5 Fézer Róbert	**66.5**	4.6	*89*
V. (6)	**Pokolfajzat** 58.0 Suták Csenge	**56**	5.7	*96*
6.	**Nagykígyó** 60.0 Stanislav Georgiev	**-**	8.6	*81*

Lefutási idő: 1:28.1 (14.7-25.7-23.5-24.2)
Biztosan: 1 3/4, 2 1/2, 2, 6, 22.
Tét: 1,6 **Hely:** 1,2/2,8 **Befutó:** 1-5/9,7 **Hármasbefutó:** 1-5-4/17,9

Báthory már a startnál elment vezetni, mögötte Pokolfajzat és Billy Tiger kettőse galoppozott. Előbbi a kanyarra érve visszacsúszott az utolsó előtti helyre, Nagykígyó elé. A befutóra érve Báthory mögött Perfect One, Billy Tiger és Adél sorrend alakult ki. Perfect One tűnt komoly ellenfélnek, azonban a sárga kivédte a támadásokat és végig vezetve megnyerte a napi főfutamot. Perfect One és Billy Tiger lettek a helyezettek.

118. 8. NAGYSZÉNÁSI HENDIKEP (IV.o.) (szintetikus pálya) 1600 m
240000, 96000, 72000, 48000, 24000 Ft

I. (7)	**Felsenfest** 56.5 Kriskó Norbert	**54**	4.9	*82*

3sk Steady As A Rock - Flying Sensation / Platini (Zala Csaba) - Böröcz József

II. (8)	**Farabutto** 57.5 Goran Mesetovic	**53**	5.3	*95*
III. (6)	**Duce** 60.5 Stanislav Georgiev	**51**	4.2	*82*
IV. (12)	**Blue Serenade** 54.5 Bakos Gábor	**40.5**	4.9	*82*
V. (1)	**Coffee Gold** 62.5 Gönczi Rebeka am.	**41.5**	11.8	*101*
6.	**Bírónő** 57.0 Ján Havlík	**41**	14.8	*97*
7.	**Inflagranti** 59.0 Mocsinka Vivien	**41.5**	11.8	*56*
8.	**Gitáros F.** 58.0 Suták Csenge	**34**	8.4	*103*
9.	**Budavár** 57.0 Fézer Róbert	**29.5**	19.7	*97*
10.	**Luck Stone** 61.0 Virág András	**33**	14.8	*84*
11.	**Ninja** 61.5 Jozef Parigál	**28.5**	9.8	*25*
12.	**Nagyzoló** 61.5 ifj. Kozma István	**-**	19.7	*96*

Lefutási idő: 1:43.4 (28.0-26.3-24.0-25.1)
Biztosan: 1 3/4, 5, 4 1/2, 1 3/4, rnyak., 1 1/2, 1, 3 1/2, 1/2, 5, 10
Tét: 4,9 **Hely:** 5,5/2,1/1,8 **Befutó:** 7-8/59,4 **Hármasbefutó:** 7-8-6/172,4

Duce vett tragikus startot, a többiek jól indultak. Farabutto ment el vezetni, mögötte Gitáros F., Budavár, Nagyzoló és Blue Serenade volt a sorrend a start utáni métereken. Az ügető átjáróhoz érve Luck Stone, Felsenfest és Ninja triója is csatlakozást kapott hozzájuk. Felsenfest a befutóban átvette a vezetést és könnyen húzta be a nap utolsó futamát. Farabutto és a világ végéről megérkező Duce szerezték meg a helyezéseket.

Versenyintézőség: Alpári Gergő, Pónuzs Tibor, Smulovics Zoltán
29 fok, napos, meleg idő, jó pálya.

2016_07_01-03_Magazin-Derby.indd 102 2016.06.29. 20:19:11

EREDMÉNYEK

AZ EREDMÉNYEK SZÁMSZERŰ FELDOLGOZÁSA

2016. június 26.

I. Kiscsákói Hendikep (III. o.) (szintetikus pálya) – 1400 m

1.	Majolika	60	=	64 1/2
2.	Staféta	61	=	54 1/2
3.	Thor	56	=	45X
4.	Cassiopeia	58 1/2	=	45 1/2
5.	Bright Jewel	55 1/2	=	47

Igen könnyen: 6 – 4 1/2 – 2 – fej

Thor nyerő száma a feldolgozás alapja. Majolika sokat, közel tizenkét kilót javult, ez már komoly forma. Staféta ismét mutatkozott, két és féllel volt jobb idei topjánál. Cassiopeia ismételt. Bright Jewel négy és féllel maradt el nyerő számától.

II. Nyeretlenek Versenye (V. kat.) I. rész (szintetikus pálya) – 1600 m

1.	Szerencse lovag	58 1/2	=	52 1/2X
2.	Luka Leandro	58 1/2	=	45 1/2
3.	Orange Bloom	62 1/2	=	40 1/2
4.	Sabaoth	58 1/2	=	41X
5.	Klaerchen	60	=	36 1/2

Igen könnyen: 7 – 3 1/2 – 3/4 – 1/2

Sabaoth megismételt száma és a könnyű nyerő Szerencse lovag stabil formája a kettős megállás. Luka Leandro korrekt futással mutatkozott be. Orange Bloom-tól talán picivel többet vártunk. Klaerchen év végén futott hasonlóan, egyelőre nem az igazi.

III. Csorvási Hendikep (V/b.) (szintetikus pálya) – 1100 m

1.	Mátrix	59	=	32
2.	Kökény	51 1/2	=	24X
3.	Minna	64	=	34 1/2
4.	Daniella	56 1/2	=	25
5.	Papírsárkány	55 1/2	=	23 1/2

Biztosan: 1/2 – 1 3/4 – 2 – fej

Kökény megkopott jobb száma az alap. Mátrix fél kilós javulással szerezte meg esedékes győzelmét. Minnából négy és fél kiló hiányzott. Daniella elsőre hárommal jobbnak tűnt. Papírsárkány hat és féllel volt halványabb, mint legutóbb.

IV. Nyeretlenek Versenye (V. kat.) II. rész (szintetikus pálya) – 1600 m

1.	Carlos	64	=	50X
2.	Plinius	58 1/2	=	47
3.	Nagyhitű	57	=	44
4.	Obsession	58 1/2	=	41 1/2

Könnyen: 3 – 1 1/2 – 4

Carlos tavaly őszi száma elég lehetett a sikerhez. Plinius bő két kilót jött előre. Nagyhitű elsőre öttel volt erősebb. Obsession bemutatkozó formájából két és fél kiló hiányzott.

V. Bogárzói Hendikep (V. o.) (szintetikus pálya) – 1400 m

1.	New Gift	60 1/2	=	42 1/2
2.	Tíria	57 1/2	=	38
3.	Stefánia	62	=	47X
4.	Sármány	61	=	39
5.	Pink	48 1/2	=	25

Biztosan: 1 1/2 – rnyak – 1 3/4 – 1 3/4

Stefánia javult számával már harmadszor végez a bronzérmes helyen. New Gift öt és fél kilót tett nyerő formájára. Tíria két kilót javult. Sármány megérett egy helyezésre, három kilót jött előre. Pink legutóbb hattal volt magasabban.

VI. Geist Gáspár Emlékverseny (IV. kat.) (szintetikus pálya) – 1900 m

1.	Agglegény	58 1/2	=	47
2.	Sharpshooter Storm	59 1/2	=	47 1/2X
2.	Almabor	58 1/2	=	46 1/2
4.	Chickawa	60	=	46
5.	Graceland	57	=	35 1/2

Küzdelem: nyak – holtverseny – 1 3/4 – 7

Sharpshooter Storm hendikepben is megfutott száma lehet a reális kiindulás. Agglegény tíz és fél kilót javult, megközelítette topját. Almabor két kilót tett stabil formájára. Chickawa-ból nyolc kiló hiányzott. Graceland áprilisban hét és féllel tudott többet.

VII. Orosházi Díj (I. kat.) (szintetikus pálya) – 1400 m

1.	Báthory	62	=	72 1/2
2.	Perfect One	57 1/2	=	66
3.	Billy Tiger	57 1/2	=	63 1/2X
4.	Adél	57 1/2	=	66 1/2X

Biztosan: 1 3/4 – 2 1/2 – 2

Bllly Tiger átlaga és Adél tavaly év végi magas formája jó alapnak tűnik. Báthory egy kiló híján toppal sétált haza. Perfect One két és fél kilót jött előre, november végén futott ilyen számot.

VIII. Nagyszénási Hendikep (IV. o.) (szintetikus pálya) – 1600 m

1.	Felsenfest	56 1/2	=	54
2.	Farabutto	57 1/2	=	53
3.	Duce	60 1/2	=	51X
4.	Blue Serenade	54 1/2	=	40 1/2
5.	Coffee Gold	62 1/2	=	41 1/2

Biztosan: 1 3/4 – 5 – 4 1/2 – 1 3/4

Duce hendikepben futott számán bíráltuk el a futamot. Felsenfest két és fél kilót tett utolsó számára, ezzel biztosan győzött. Farabutto két kilót javult. Blue Serenade legutóbb hattal jobb volt. Coffee Gold továbbra sem az igazi.

Tudta?

A „turf” szó szerint gyepet jelent, azonban a lóversenytér, a lóversenypálya egészét kell érteni alatta. A minden versenynapra megjelenő Turf Magazin a lóversenyrajongók „Bibliája”. Ebben megtalálható minden fontos információ, ami az aktuális futamokkal, esélyekkel kapcsolatos.

2016_07_01-03_Magazin-Derby.indd 103 2016.06.29. 20:19:11

OROSHÁZI DÍJ: Báthory (Ján Havlík)
A tiszteletdíjakat Dávid Zoltán polgármester adta át ifj. Szűcs Mihály tulajdonosnak, Kovács István II. idomárnak és Ján Havlík lovasnak.

NYERETLENEK VERSENYE I. RÉSZ:
Szerencse lovag (Stanislav Georgiev)

KISCSÁKÓI HENDIKEP: Majolika
(Stanislav Georgiev)

NYERETLENEK VERSENYE II. RÉSZ:
Carlos (Ján Havlík)

CSORVÁSI HENDIKEP: Mátrix
(Jozef Parigál)

2016_07_01-03_Magazin-Derby.indd 104 2016.06.29. 20:19:17

GALÉRIA

GEIST GÁSPÁR EMLÉKVERSENY:
Agglegény (középen) (Suták Csenge)

BOGÁRZÓI HENDIKEP: New Gift
(Suták Csenge)

A Nagy Lovas Áruház Díját Adél felvezetője, **Wanka Krisztián** vette át.

NAGYSZÉNÁSI HENDIKEP:
Felsenfest (Kriskó Norbert)

IDOMÁR - belföld-sík

Név	Össz. futás	I.	II.	III-VII.	H.-tlen	Nyer. Ft.
Kovács Sándor	117	22	17	39	39	15133000
Maronka Gábor	62	11	7	27	17	8871000
Hajdi Lajos	32	7	6	10	9	7017000
Csupor Ferenc	82	9	5	30	38	6515000
Németh Ildikó	109	8	10	40	51	6211000
Szuna Szabolcs	38	10	4	12	12	5757500
Zala Csaba	77	6	6	25	40	5631000
Suták János	50	8	9	15	18	3406000
Pető Sándor	43	2	10	15	16	3009500
Ribárszki Sándor	66	4	4	23	35	2938500
Jozef Roszival	51	6	6	14	25	2803500
Friebert Attila	34	3	7	14	10	2721000
Kovács István II.	30	3	4	9	14	2274500
Ziva Prunk	5	2	1	0	2	1630000
Bojan Sendekovic	3	0	1	2	0	1579500
Sztojka Rudolf	20	2	2	5	11	1427500
Tamara Richter	20	1	4	11	4	1202500
Werner Glanz	1	0	0	1	0	1110000
Soltész András	12	2	0	4	6	971000
Molnár Orsolya	15	1	2	4	8	822000

ZSOKÉ - belföld-sík

Név	Össz. futás	I.	II.	III-VII.	H.-tlen	Nyer. Ft.
Suták Csenge	57	12	12	19	14	7410000
Goran Mesetovic	48	9	6	20	13	6822750
Stanislav Georgiev	54	8	9	20	17	7988250
Ján Havlík	30	8	4	11	7	7553000
Fézer Róbert	69	7	8	23	31	5399500
Paizs Gábor	42	7	5	13	17	6180500
Bauyrzhan Murzabayev	19	6	2	6	5	3183500
Mocsinka Vivien	22	5	1	6	10	1434500
Danny Brock	9	5	0	2	2	2225000
Nagy Tamás	48	4	5	21	18	2368500
Bakos Gábor	46	3	3	17	23	2249000
Andrea Fele	12	3	3	1	5	1806000
Gönczi Rebeka am.	24	3	2	7	12	1121000
Kun Ferenc	11	3	2	3	3	1176500
ifj. Kozma István	50	2	9	18	21	2786000
Jaroslav Línek	36	2	6	17	11	3645000
Jozef Parigál	42	2	3	14	23	1642000
Alberto Sanna	13	2	2	5	4	1981000
Kriskó Norbert	27	2	1	8	16	796000
Fülöp Adrienn am.	14	2	1	4	7	577000

2016_07_01-03_Magazin-Derby.indd 105 2016.06.29. 20:19:21

Legyél Te is versenyló futtató!

Miért érdemes lovat futtatni?

Különleges élmény - A versenyló futtatás egy semmihez nem hasonlítható élmény. Különleges szórakozást és izgalmat nyújt maga a verseny és az arra való felkészülés is. Lovad futásakor a Kincsem Parkban vendégül láthatod barátaidat és családtagjaidat, hogy együtt éljétek át a csodás versenyeket és közösen örüljetek a sikereknek.
A lóverseny a sportok királya - Olyan hagyományos és korszerű sport, melyet a világ minden kontinensén ismernek, népszerűsége a labdarúgáséval egyenértékű.
Presztízs és népszerűség - A lófuttatás presztízst és társadalmi elismertséget jelent. Versenyló tulajdonosként olyan zárt, elit körbe kerülhetsz, ami más esetben elképzelhetetlen lenne. Például Angliában sokan csak azért futtatnak lovat, hogy közelről láthassák a Királynőt. A média segítségével és lovad eredményeivel akár a celebritások közé is bekerülhetsz.
Komoly díjak - Lovad sikere erkölcsi és anyagi elismerést jelent egyszerre. Kiemelkedő képességű, klasszis versenylovad az ország legnagyobb versenyeiben állhat starthoz és több millió forint versenydíjat is nyerhetsz, de akár külföldön is próbára teheted kedvenced tudását.
A ló az ember társa - a sikerek mellett talán a legfontosabb, hogy a versenyló nem csak a futamban okozhat örömöt, hanem a mindennapokban is. Meglátogathatod az istállóban, figyelheted felkészülését, fejlődését. Idővel ez a gyönyörű állat szinte családtagként kötődhet hozzád.

Ki lehet elégedett versenyló tulajdonos?

- aki érdeklődik a lóverseny iránt
- akit vonz a versenyistállók hangulata
- aki képes felelősséget vállalni lova tartásában és versenyeztetésében
- aki anyagilag ezt meg tudja engedni magának és évi kb. 1 - 1,5 millió forintot szívesen áldoz lova tartására és futtatására (a megnyert versenydíjak ezt csökkenthetik)
- aki a lófuttatást hobbynak tekinti
- aki büszke arra, hogy egy különleges szórakozásnak hódol

Hogyan válhatsz versenyló futtatóvá?

Először el kell döntened, hogy a lóversenyzés melyik ága vonzóbb számodra: a galopp vagy az ügető.
Versenylovat vehetsz egyedül, vagy a költségeket megosztva, több ismerőssel, tulajdonos társsal „szindikátust” alkotva futtatsz lovat, de versenylovat akár bérelni is lehet.

Vásárlás

Versenylovat (angol telivér vagy ügetőló) a tenyésztőtől vagy az aktuális tulajdonosától lehet megvásárolni istállóból vagy árverésen. Áruk erősen változó. Ezt elsősorban a ló kora, származása és a képessége határozza meg. Idősebb, a pályafutása csúcsán túl járó lovat már akár 200.000 forinttól meg lehet venni. Míg egy extra származású és versenyben még nem futott fiatal csikóért 6-8 millió forintot is fizetnek Magyarországon.

Bérlés

Nem szükséges lovat venni, bérelni is lehet! Ez rendszerint egyedi megállapodás szerint szokott történni a lótulajdonos és a leendő bérlő között. Általában a ló tartásdíjának átvállalása és a verseny nyeremény 20 %-a a bérleti díj.

Szindikátus

Ha úgy gondolod, hogy a futtatás költségeit önállóan nem szeretnéd finanszírozni, akkor érdemes több futtatóval összeállnod vagy csatlakoznod egy már működő szindikátushoz. Ez egy futtatói csoport, ahol a költségek annyi felé oszlanak, ahány tagja van a szindikátusnak. Általában nagy létszámúak, pl. tíz tulajdonos esetén a havi költségek is tizedére csökkennek. Ilyenkor az esetleges nyeremény is kisebb, de az öröm és a sikerélmény ugyanakkora, mintha csak egyedül futtatnál.

Jó tanács

Ló vásárláshoz, bérléshez mindig vigyél magaddal olyan szakembert, aki érti a dolgát, és akiben megbízol. Használt autót is szakemberrel nézetünk át mielőtt megvennénk. Legjobb, ha az idomárt (tréner) viszed magaddal. Ők hamarabb észreveszik a ló rejtett hibáit, esetleges betegségeit, egyúttal tudják, hogy az általad kiszemelt lóból mi az az eredmény, amit ki tudnak hozni. Ne feledd, hogy a tréner is érdekelt abban, hogy a lovad minél eredményesebb legyen és minél több pénzt keressen, hiszen a ló nyereményéből ő is részesül.

Ki legyen a ló trénere?

A gondosan megválasztott szerzeményedet egy általad kiválasztott profi trénerhez add idomításba. Az idomár a tartásdíj fejében felel a ló gondozásáért, tréningezéséért és versenyeztetéséért. Ő az, aki megmondja, hogy milyen munkát menjen a lovad, melyik versenyben futtasd. A tréner benevezi lovad a megfelelő versenybe és kiválasztja a zsokét (galoppon) vagy a hajtót (ügetőn). Egyszóval mindent ő intéz és a ló pályafutásával kapcsolatban mindenért ő a felelős.

Magyarországon egy ló tartásdíjában benne van a takarmányozás, a gondozás, a patkolás, az egyéb kisebb kiadások, a vitaminok és az idomár munkadíja. Egy ló tartásdíját az is meghatározza, hogy milyen kvalifikált tréner foglalkozik a kedvenceddel. Ez az összeg 80.000-120.000 Ft között változhat idomáronként.

Ha mindez megvan, akkor már nincs is más dolgod, mint a verseny napján kiöltözni és drukkolni lovadnak, győzelem esetén pedig fogadni a gratulációikat.

Versenylófuttatással kapcsolatos további információt Krebs Andrástól, a Kincsem Nemzeti Kft. marketing és tulajdonosmenedzser osztály vezetőjétől kaphatsz a 30-668-9914-es telefonszámon vagy érdeklődj az andras.krebs@kincsempark.hu e-mail címen.

2016_07_01-03_Magazin-Derby.indd 106 2016.06.29. 20:19:23